ROL

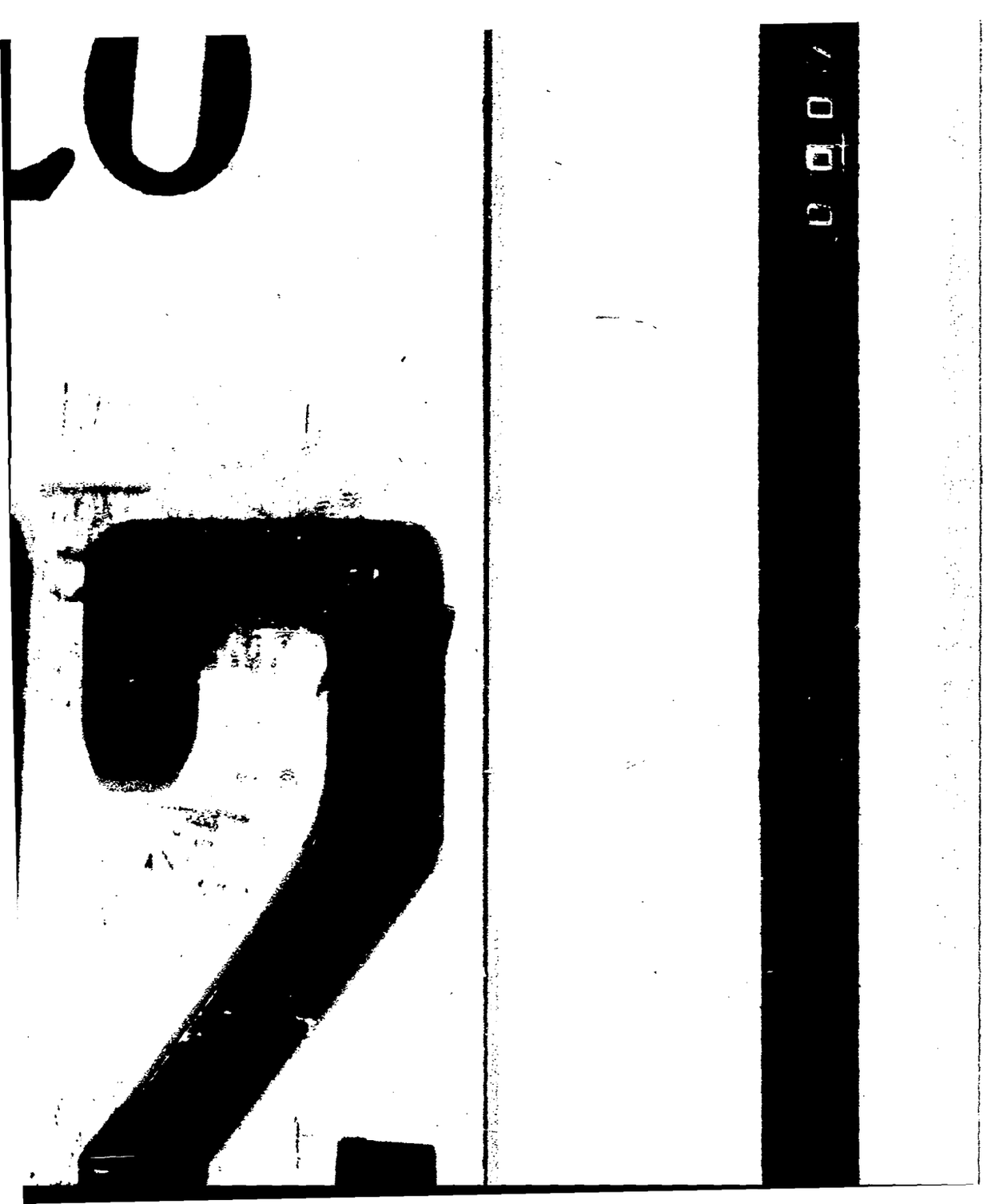

IMAGE EVALUATION
TEST TARGET (MT-1)

ABCDEFGHIJKLMNOPQRSTUVWXYZ
abcdefghijklmnopqrstuvwxyz
1234567890$¢£/%#½¼¾—=+×°@*
ABCDEFGHIJKLMNOPQRSTUVWXYZ1234567890
abcdefghijklmnopqrstuvwxyz$¢£/%#½¼¾—=+×°@*
ABCDEFGHIJKLMNOPQRSTUVWXYZ1234567890
abcdefghijklmnopqrstuvwxyz$¢£/%#½¼¾—=+×°@*

1.0 1.1 1.25 1.4 1.6 1.8 2.0 2.2 2.5 2.8 3.2 3.6 4.0 4.5 5.0

Photographic Sciences Corporation

23 WEST MAIN STREET
WEBSTER, N.Y. 14580
(716) 872-4503

3L/MM

ABCDEFGHIJKLMNOPQRSTUVWXYZ
abcdefghijklmnopqrstuvwxyz
1234567890$¢£/%#½¼¾—=+×°@*
ABCDEFGHIJKLMNOPQRSTUVWXYZ1234567890
abcdefghijklmnopqrstuvwxyz$¢£/%#½¼¾—=+×°@*
ABCDEFGHIJKLMNOPQRSTUVWXYZ1234567890
abcdefghijklmnopqrstuvwxyz$¢£/%#½¼¾—=+×°@*

SHOULD MEASURE .20" AT DESIRED REDUCTION

0 | 12x | 16x | 20x | 24x | 28x | 30x

IDENTIFICACION DEL PRIMER ORIGINAL MICROFILMADO: FICHA Nº.115.901-1 (PEREIR
ROSAS, Roberto).-

OPERARIO/S: Cbo.2da.A. Barboza y Sdo.1ra.Jorge Sarraute.-

REDUCCION DE IMAGEN: 29 X

SISTEMA EMPLEADO: STANDARD

ROLLO SIMULTANEO: NO

DESCARTE: ----------

PREPARACION DOCUMENTAL: ----------

CONTROL: Cbo.2da.A. Barboza y Sdo.1ra.Jorge Sarraute.-

VISTO: Una vez comprobadas las características que contiene el primer docu
mento en la apertura del acta, se procede a la iniciación de la mi-
crofilmación firmando para su constancia el funcionario responsabl
y la Dirección de la Oficina.-

El Encargado de la Sección Microfilmación

Sgto.1ro.

Juan C. Martínez

Por El Jefe de la Sección Microfilmaci

Tte.2do.

Héctor Volpe

FICHAS DEL FICHERO GENERAL

MINISTERIO DE DEFENSA NACIONAL

S. I. D. 115901-1

Dep. 1 E Sec.

Sub - Secc. A/N

Ficha Nro. ..... Confec. 11.12.73

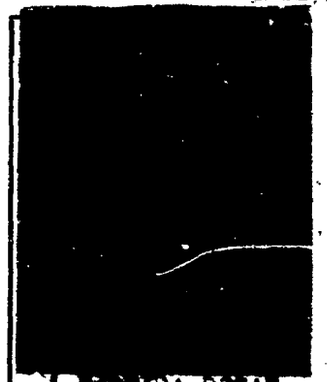

PEREIRA ROSAS (Apellidos) Roberto. (Nombres)

DOCUMENTOS: C/C. ..... (Serie) ..... (Nro.) C/I. 32.222. (Nro.) C.Largo. (Dpto.)

OTROS DOC. ..... (Pasaporte) ..... (Lib. Earol.) ..... (etc.)

NACIMIENTO: Año 1948. (Fecha) Cerro Largo. (Lugar)

DOMICILIO: Libres (Calle) 1558 (Nro.) ..... (Teléf.)

PEREIRA ROSAS, Roberto
Pl. Req. Nro. 789

PROFESION U OCUPACION: Estudiante de la Fac. de Humanidades.

LUGAR: ..... CARGO: .....

IDEOLOGIA POLITICA: ..... CLASIFICACION: MLN(T) (1) [redacted]

DATOS COMPLEMENTARIOS: ..... (Est. Civil) ..... (Cónyuge) ..... (Hijos)

Estatura 1.75 mts.,complexión mediana ojos y cabellos castaños. (Otros familiares)

Fecha	Documentos	115901 ANTECEDENTES A REGISTRAR
20.11.73	Doc.4005	Se requiere su captura por sabérsele vinculado a los movimientos sediciosos y haber pasado a la clandestinidad. Requerido No.789.(bb)
30.11.973	Doc.4022 do.FF.CC Nro.993	Indica lo mismo que el documento anterior.-)OO)
15.12.73	4323	Idem.Doc. 4005.-(DD)
22/12/73	D.4363 DNII (GG)	
1.3.974	Doc.0348 Cdo.FF.CC No.1062	Indica lo mismo que el documento anterior.-(OO)
15.10.81	8672	- Según Parte Especial de Información (I)Nº492/BE/981, se establece que el mismo es integrante del M.L.N. Eval.A-1
11.2.82	11904	- Indica idem doc. anterior.Eval:B-2 (OO) (VL)
25/4/83	25365/1505	Indica Idem.Doc.4005,refiriendose alNro.de Requerido. Eval:A-2.Indica(1) (PS)

MINISTERIO DE DEFENSA NACIONAL
S. I. D.

115901

18 ENE. 1974

Secc. I
Sub - Secc. G
Ficha Nro.____ Confec.____

PEREIRA — Apellidos
Roberto — Nombres

DOCUMENTOS: C/C.____ (Serie / Nro.) C/I.____ (Nro. / Dpto.)

OTROS DOC.____ (Pasaporte / Lib. Enrol. / etc.)

NACIMIENTO:____ (Fecha / Lugar)

DOMICILIO:____ (Calle / Nro. / Teléf. / Ciudad o Localidad)

PROFESION U OCUPACION: Estudiante

LUGAR: Fac. de Humanidades CARGO:

IDEOLOGIA POLITICA: Izquierdista CLASIFICACION: Dirigente

DATOS COMPLEMENTARIOS:____ (Est. Civil / Conyuge / Hijos)

Otros familiares

115001

Fecha	Documentos	ANTECEDENTES A REGISTRAR
5-1-74	2809	-Integra la lista Nº 28, lema F.E.U.U. para la asamblea gral. de Claustro de dicha Fac.-(G)
21/10/80	C.H.C.P. No.1452 - PERMANENCIA -MUEO.-	05/8/981 - En la fecha se contestó dicha Constancia a nombre de PEREIRA LUBERTO, Roberto Julio, para PERMANENCIA en el Banco de Seguros.- Con respecto a la anotación anterior, el Departamento No.3 de la D.N.I. establece que de acuerdo a sus declaraciones en Acta, la misma no le correspondería, ya que nunca fue estudiante de Humanidades y Ciencias y por lo tanto manifiesta no haber sido candidato por dicha Facultad para integrar la Asamblea Gral. del Claustro Universitario.-
25.X.83	31109/428	"EL POPULAR" 26.8.973: Candidato por la Facultad de Humanidades y Ciencias, Orden Estudiantil, para integrar la Asamblea General del Claustro Universitario, integró la lista Nro.28 de tendencia izquierdistas, lema "Federación de Estudiantes Universitarios del Uruguay".-Eval.A-2.-(FE

MINISTERIO DE DEFENSA NACIONAL
S. i. D.

115902-9

Mdeo, 30/III/71.-

Dep. I [redacted] Sec. I
Sub [redacted] A/N
Ficha N.o ..... Confec. .....

PEREYRA BERMEJILLO — Apellidos
Roberto Alfredo — Nombres

DOCUMENTOS: C/C ..... Serie ..... N.o ..... C/I 1.409.337 (1) N.o ..... Dpto.

OTROS DOC. ..... Pasaporte ..... Lib. Enrol. ..... etc.

NACIMIENTO ..... Fecha ..... Lugar

DOMICILIO: Balneario de Salinas (2) Calle ..... N.o ..... Teléf. ..... Ciudad o Localidad

PROFESION U OCUPACION: .....

LUGAR: ..... CARGO: .....

IDEOLOGIA POLITICA ..... CLASIFICACION Extremista

DATOS COMPLEMENTARIOS ..... Est. Civil ..... Conyuge [redacted] Hijos

..... Otros familiares

Fecha	Documentos	115902 ANTECEDENTES A REGISTRAR Fs 2
18/11/71	75/184	Fue detenido en relación con el plan "Mariana", que fuera imputado a Jessie MACCHI.- Se le comprobó su implicancia en estos hechos, pero por ser menor, el Juez del Juzgado de Menores, dispuso su internación en dependencias del Consejo del Niño.-
12.7.72	Doc.1987 Eval. A-2	Figura en una relación de personas que visitan al extremist Washington Alfredo Pereyra Escamendi..qq.. Ind.①y②

SERVICIO DE INFORMACION DE DEFENSA

Dep. 1

VARIOS

115903-7

Confeccionado el 23 ABR. 1975

Fs 1

FOTO

Apellidos PEREIRA ZABALA

Nombres Roberto Antonio

Fecha de Nacimiento 23 años en 1974.

Lugar de Nacimiento Uruguay

Est. Civil Soltero

Cred Cívica ..... Céd. Identidad 1.563.667

Otros Documentos .....

Ocupación Empleado

Padre Vicente

Madre Hilda

Domicilio Luis Franzini Nro.842 Apto.6 Ciudad MONTEVIDEO.-

Otros datos .....

[redacted]

Imp. CHIESA Hnos. Ltda. 10.000 - 12 - 73

FICHA COMPLEMENTARIA

DOCUMENTO		115903 ANTECEDENTES Fs2
Fecha	Origen	
20.5.74 JPM PD 07.	Doc.1138 a07.00	- Detenido el 1ro. de Mayo de 1974 en los disturbios ocurridos en la intersección de 8 de Ocutbre y Marcos Sastre.-(SS)-
20.7.83.....		- Se hizo Memo (A) 3050/82 (8vaParte) para DINARP(MS).-

SERVICIO DE INFORMACION DE DEFENSA

Dep. 1

115904-5

F3/1

Confeccionado el 11 JUL. 1974

V A R I O S

FOTO

Apellidos PEREIRA MORENO

Nombres Roberto Camilo

Fecha de Nacimiento 25 años en 1973

Lugar de Nacimiento Uruguay

Est. Civil Casado

Cred Cívica ..... Céd. Identidad .....

Otros Documentos .....

Ocupación Empleado de COCA COLA

Padre .....

Madre .....

Domicilio Celestino Bauzá Nro. 4571 Ciudad Montevideo

Otros datos .....

[redacted]

Imp. CHIESA Hnos. Ltda. 16.000 - 12 - 73

FICHA COMPLEMENTARIA

DOCUMENTO		11590 ANTECEDENTES Fz
Fecha	Origen	
8.X/73	Dec.3196 PD) 00.07 DNII	- Fué detenido conjuntamentee con otros empleados de COCA COLA el día 29.IX.73; en averiguaciones sobre el intento de daño perpetuado sobre una máquina lavadora de dicha fábrica.-(SS)-
10.X.73	Dec.3351 PD) 00.07 DNII.-	- El día 5/X/73 recuperé su libertad.-(SS)-

SERVICIO DE INFORMACION DE DEFENSA

Dep. 1

115905-2

Fc 1

Confeccionado el 6-V-1970.-

VARIOS

FOTO

Apellidos PEREIRA LETTIER

Nombres Roberto Elbio

Fecha de Nacimiento 19 años (1968) 20/10/948 en Uruguay (1)

Lugar de Nacimiento Uruguay

Est. Civil Soltero Casado com Graciela OLIVERA(7)

Cred. Cívica BUB No 16324 (2) Ced. Identidad 1.105.641 (3)

Otros Documentos

Ocupación Empleado de ANCAP.

Padre Roberto (4)

Madre Zulma Ofelia (5)

Domicilio Carlos de la Vega 4277 Ciudad Montevideo

Vicente Yañez Pinzón No 4743 (6)

Otros datos:

[redacted]

FICHA COMPLEMENTARIA

DOCUMENTO		115905 ANTECEDENTES FS2
Fecha	Origen	
[illegible]	B72-D37 Parte 116	-Detenido por manifestar contra las Medidas Prontas de Seguridad.-
13/8/68.	D. 33/47.	Internado en el Grupo de Artillería Nº5. En esta fecha fue retirado por parte de la Jefatura de Policía. Eval: A-1. (C).-
[illegible]/1/981 C.H.C.P. No 67/81 Secc. 19a. INGRESO de Mdeo.		27/8/981- En la fecha se contestó dicha Constancia a nombre del causante, solicitada para su INGRESO, en el M.S.P. Indica del 1 al 6. (L).-
17.I.84 (Ficha No. 404 ANCAP)	16721	-Indica 7.-Eval.A-1.(TJ)

FICHA CONFECCIONADA EL 29/III/972.-

PE

MINISTERIO DE DEFENSA NACIONAL
S. I. D.

115906-0

Dep. I 4 Fs/ c. I
Sub-Secc. A/N
Ficha Nro. ..... Confec. .....

PEREYRA BEYROA — Apellidos
Roberto Estanislao — Nombres

DOCUMENTOS: C/C. ..... Serie ..... Nro. C/I. 264.967. Nro. ..... Dpto.

OTROS DOC. ..... Pasaporte ..... Lib. Enrol. ..... etc.

NACIMIENTO: 59 Años (1972). Fecha ..... Lugar

DOMICILIO: Navarra 1770. Calle ..... Nro. ..... Teléf. ..... Montevideo. Ciudad o Localidad

PROFESION U OCUPACION: .....

LUGAR: ..... CARGO: .....

IDEOLOGIA POLITICA: ..... CLASIFICACION: .....

DATOS COMPLEMENTARIOS: Casado. Est. Civil ..... Conyuge ..... Hijos

[redacted]
Otros familiares

Fecha	Documentos	115906 ANTECEDENTES A REGISTRAR 左2
3/I/971.	72-183.	Fué denunciante por manifestar el hurto de la camioneta, el cual es pr[illegible] opietario. Donde la referida hurtada perlbos([illegible]). Posteriormente q[illegible] queda en libertad.-(LL).-

SERVICIO DE INFORMACION DE DEFENSA

Dep. 1

115907-8

Confeccionado el 21 MAR. 1974

F1

VARIOS

FOTO

Apellidos PEREYRA ALESANDRIA

Nombres Roberto Gervacio

Fecha de Nacimiento

Lugar de Nacimiento

Est. Civil

Cred Cívica Céd. Identidad 1.309.227

Otros Documentos

Ocupación

Padre

Madre

Domicilio Aparicio Saravia 3537 Ciudad

Otros datos

[redacted]

Imp. CHIESA Hnos. Ltda. 10.000 - 12 - 73

FICHA COMPLEMENTARIA

DOCUMENTO		115907 ANTECEDENTES fs2
Fecha	Origen	
3.4.73	Doc. 601	Integrante de la murga La Censurada cuyas letras han demostrado tendencia "terroristas" e izquierdistas.- Ev: A-2.--qq--.

Ficha confeccionada el día 9/I/1973

MINISTERIO DE DEFENSA NACIONAL
S. I. D.

115908-6

Dep. 1 Sec. 1
Sub-Secc. A/N
Ficha Nº____ Confec.____

ROSSIELLO (7)

PEREYRA ROSSELLO — Apellidos
Roberto Oscar — Nombres

DOCUMENTOS: C/C. (1) B.L.B. (Serie) 21175 (Nro.) C/I (2) 1.120.308 (Nro.) (Dpto.)

OTROS DOC. ____ Pasaporte ____ Lib. Enrol. ____ etc.

NACIMIENTO: (3) 22 de abril de 1948 (Fecha) Dpto. de Montevideo (Lugar)

DOMICILIO: (4) Sancho Panza No. 3020, apto. 4 (Calle) (Nro.) (Teléf.) (Ciudad o Localidad)

PROFESION U OCUPACION: (5) Estudiante de Agronomía

LUGAR: ____ CARGO: ____

IDEOLOGIA POLITICA: ____ CLASIFICACION: ____

DATOS COMPLEMENTARIOS: ____ Est. Civil ____ Cónyuge ____ Hijos

(6) Hijo de: Oscar Venancio y de Irma Iria [redacted]
Otros familiares

Fecha	Documentos	115908 ANTECEDENTES A REGISTRAR Fs 2
31/5/1972	D.1229 J.P.M.	-Fué conducido a la D.N.I.I.,donde está detenido a disposición del Reg. de Caballería Nro.6.-(C.C)
31/5/1972	D.1230 J.P.M.	- Fué retirado de la D.N.I.I. donde estaba siendo indagado,por el Reg. de Caballería Nro.6.-(C.C)
31/1/73 Anex.1A	Doc.240 P.P.I. E.M.G.E.	-Fué liberado por orde n del Sr.J.M.I.2do.T.- (H).-
P.P.P. 16/1 al 23/1/73 Hja.3-Anex 2	97	-Indica lo mismo que el documento anterior.-(D)
20/XI/974	SOL. ANT. No. 1340 Jzdo. Mil. Inst. 2do. Turno	INDICA DEL (1) al (6).- (FF)
25.03.82	D.10166/81/ 347	Fue internado en el C.G.I.O.R. en M.P.S. desde 9-9-69 al por .Evaluacion.A-1 (GM) Indica (7) ( ) ( ) ( ) ( ) ( ) ( ) ( ) ( ) ( ).

PEREIRA BOSTELLO ROBERTO

FECHA	DOCUMENTOS	115908 ANTECEDENTES A REGISTRAR Fs3
21.6.82	24862/83 pag. 70	- 08.03.83- Figura en una relación procedente de la P.M.E. de Libertades Vigiladas categorías A B y C otorgadas por l Justicia Militar. Detenido el 09.08.72. Liberad 15.02.75 EVAL A-1 (B)

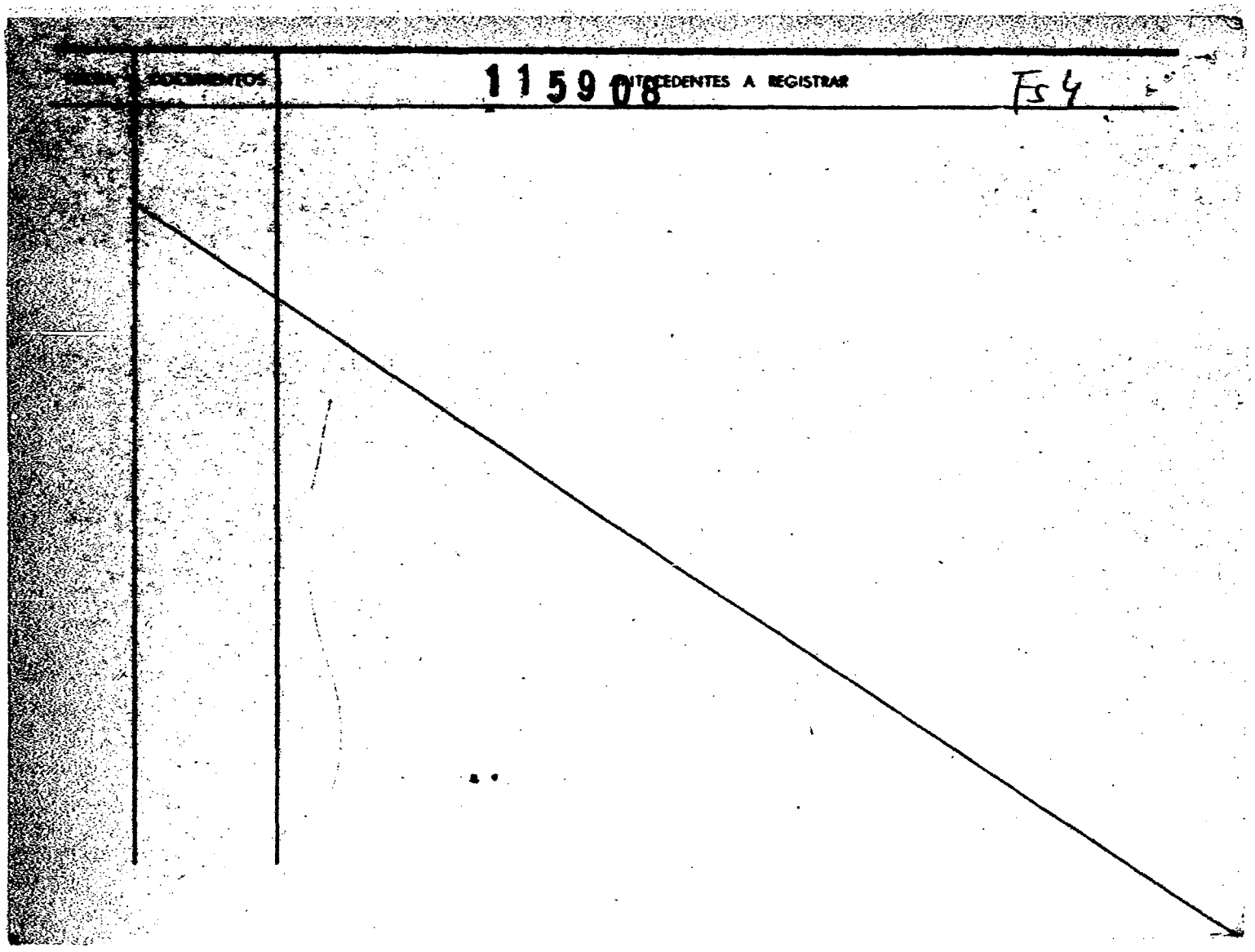
DOCUMENTOS
1159 08
ANTECEDENTES A REGISTRAR
Fs 4

SERVICIO DE INFORMACION DE DEFENSA 115908 Fs 6

Dep. 1

Confeccionado el 20-VII-1970

VARIOS

FOTO

Apellidos PEREYRA ROSSIELL

Nombres Roberto Oscar

Fecha de Nacimiento 21 años (1969)

Lugar de Nacimiento Uruguay

Est. Civil Soltero

Cred. Cívica

Ced. Identidad 1.120.308

Otros Documentos

Ocupación Estudiante de Agronomía

Padre

Madre

Domicilio Sancho Panza 3020 Ap.4 Ciudad Montevideo

Otros datos

[redacted]

FICHA COMPLEMENTARIA

DOCUMENTO		115908 ANTECEDENTES.
Fecha	Origen	
10-IX-969 Parte 80	B72-D27 Año 1970	-Detenido e internado en el CGIOR por violación del Decreto de Medidas Prontas de Seguridad.-
24-VII-1968	B72 - D37 Parte 83	Indica lo mismo que el documento arriba indicado.-

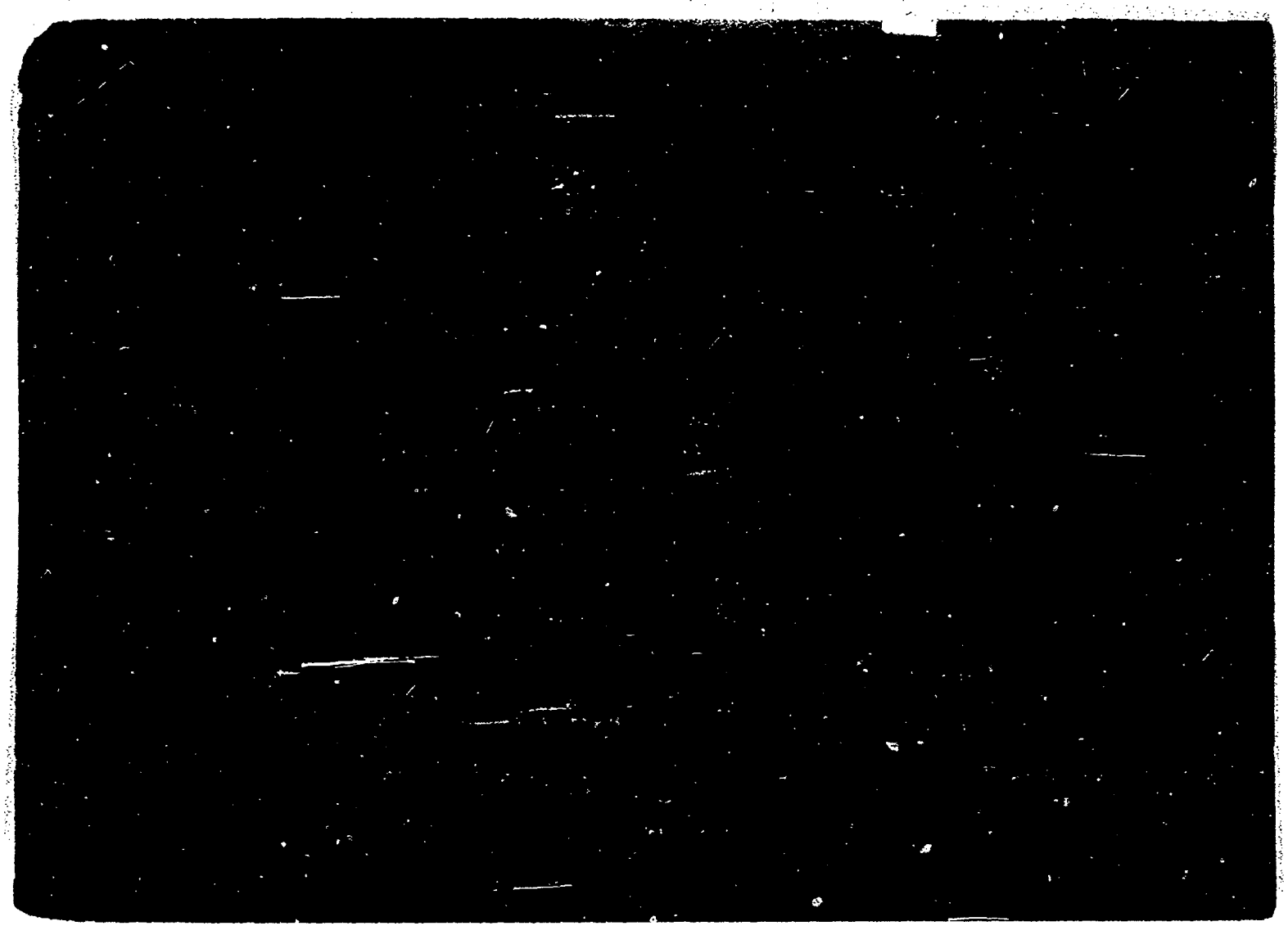

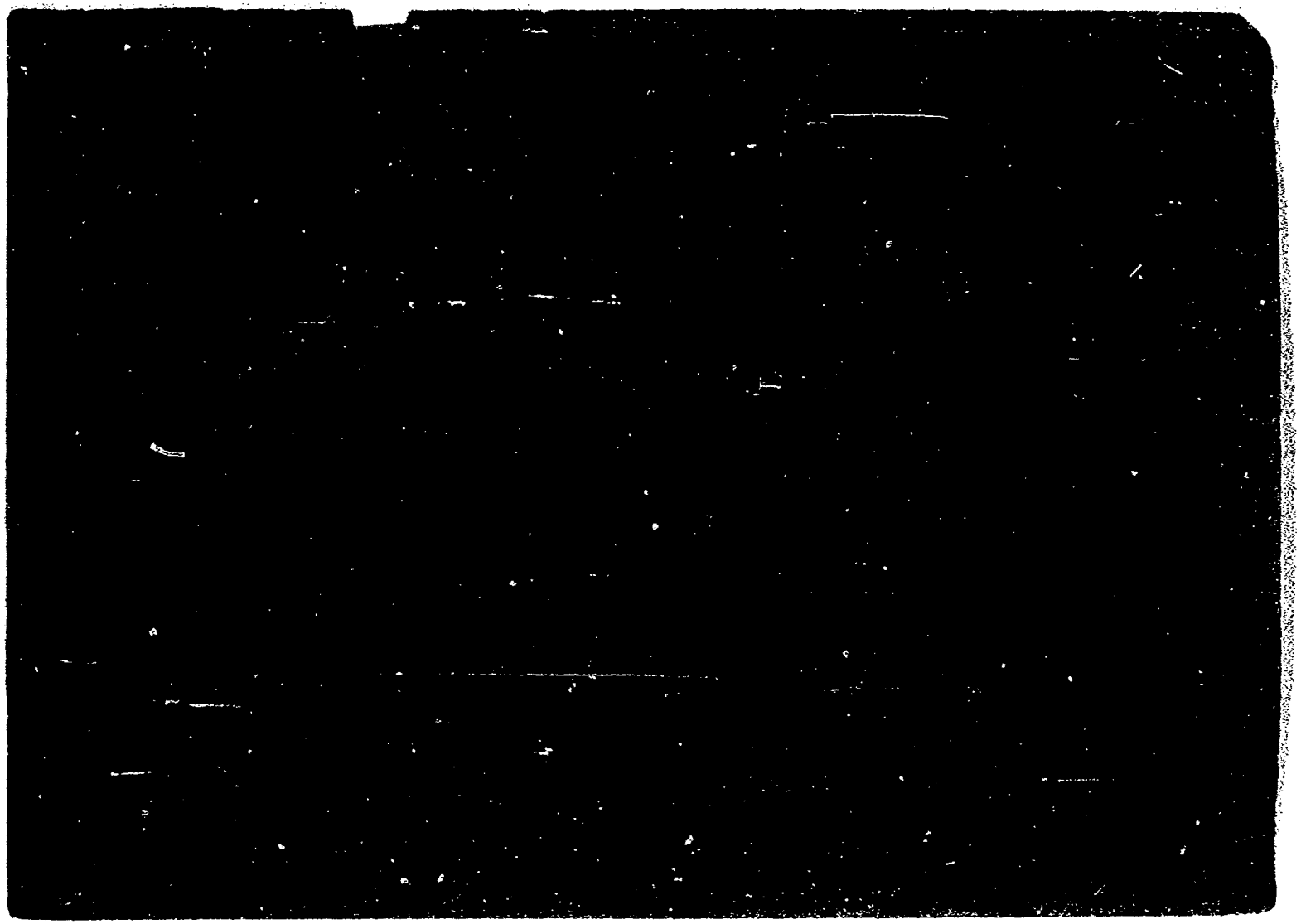

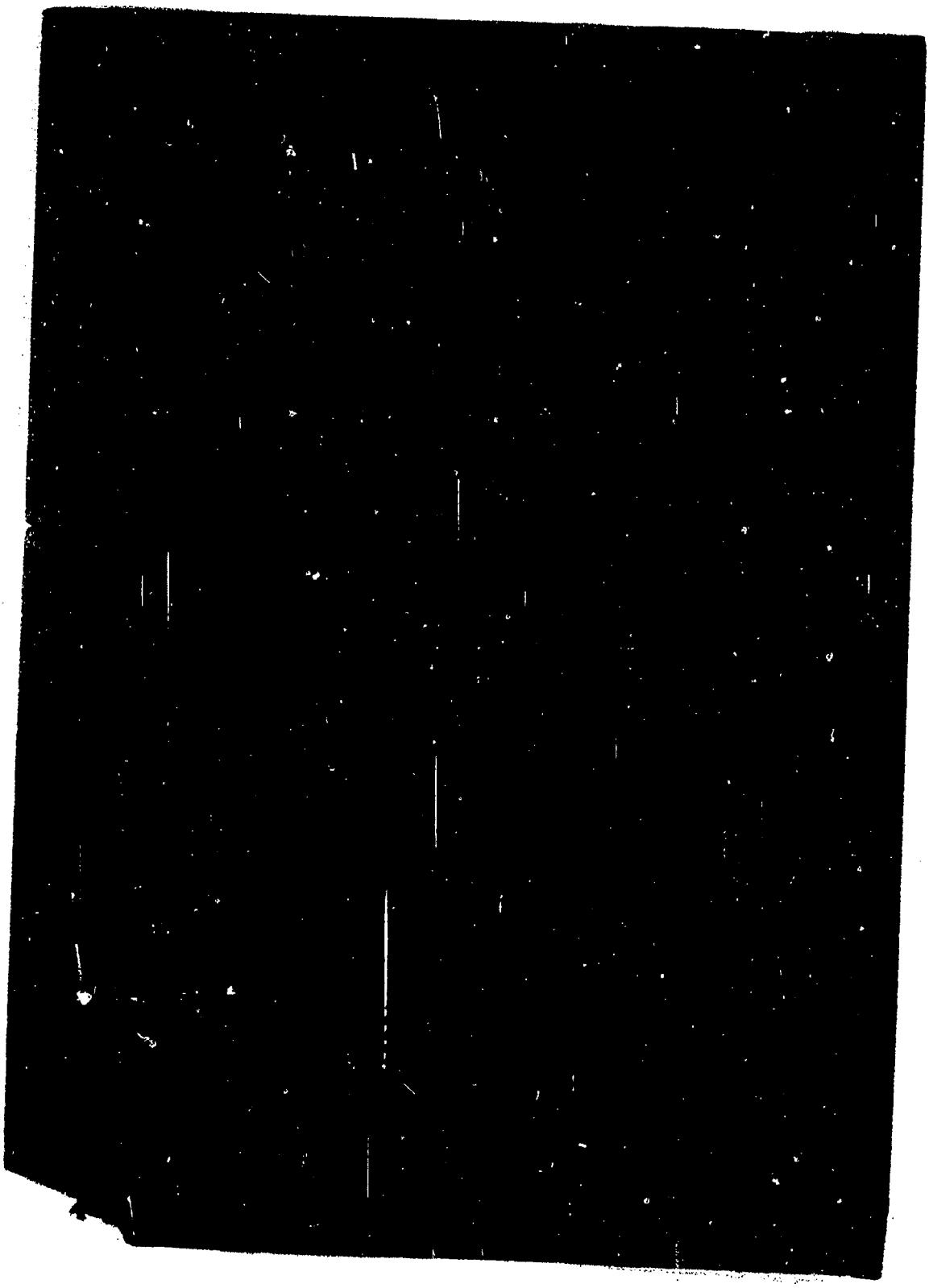

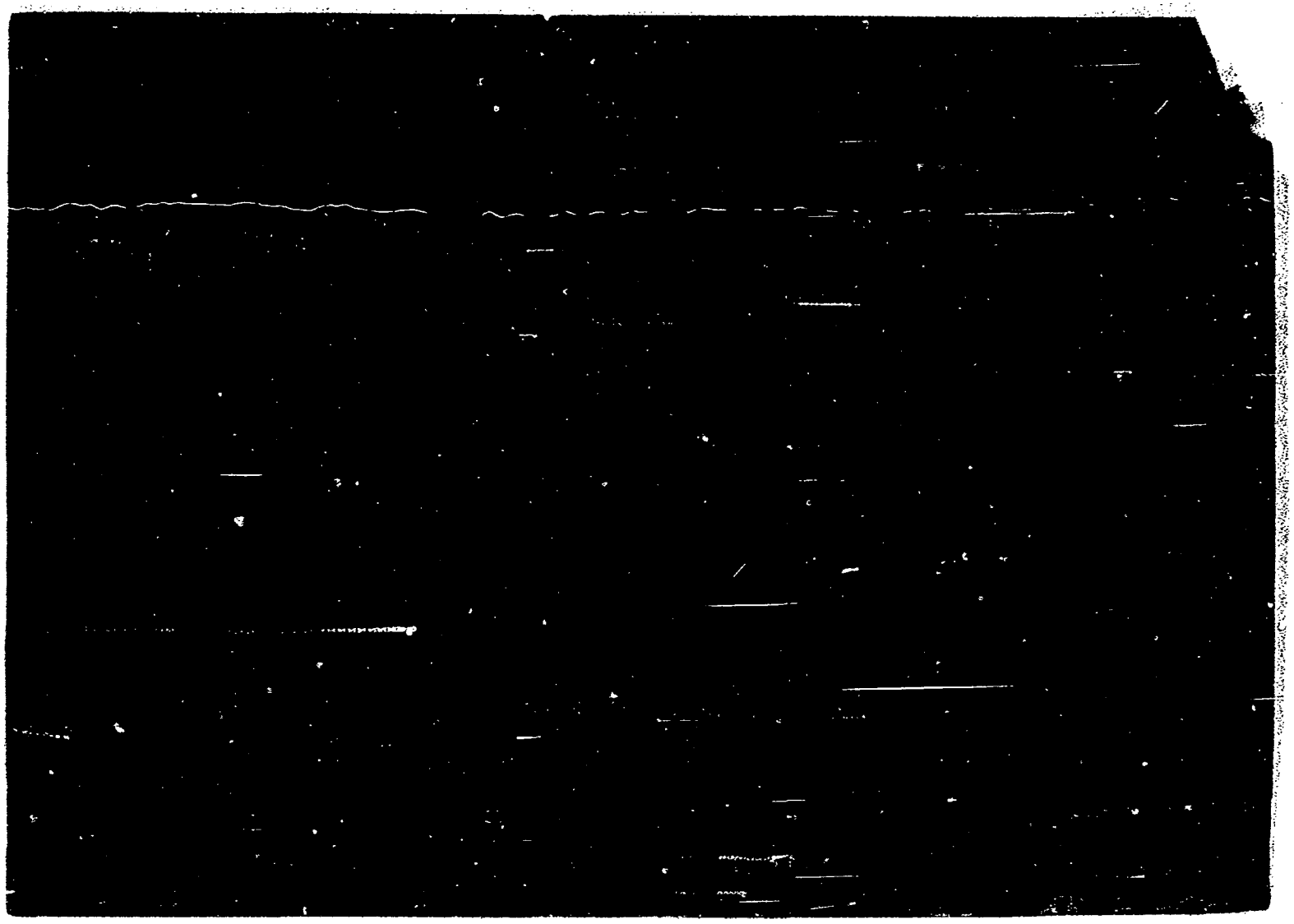

SERVICIO DE INFORMACION
DE DEFENSA
Dep. 1

115910-2

FsA

Confeccionado el 19.12.72

VARIOS

FOTO

Apellidos PEREIRA VELAZ

Nombres Rodolfo . S .

Fecha de Nacimiento

Lugar de Nacimiento

Est. Civil

Cred. Cívica Céd. Identidad

Otros Documentos

Ocupación

Padre

Madre

Domicilio Ciudad

Otros datos

[redacted]

Imp. CHIESA Hnos. Ltda. 4.000 - 11 - 72

FICHA COMPLEMENTARIA

DOCUMENTO		Fs2 1159A10 ANTECEDENTES
Fecha	Origen	
1971.	Lista 9988	Candidato como 14º.titular a la Junta Electoral,por el Dpto .de Rocha,sub.lema "Frente del Pueblo".- (W).
NOV. 1971	Lista 988 Pdc. F.A.	Candidato en el 63 lugar a la Junta Departamental por el Dpto. de Rocha sub- lema Frente Rochense.(SS)

JUNTA DE COMANDANTES EN JEFE
S. I. D.

115910

AN 53

Dep. Secc. I
Sub. Secc. A/N
Ficha N.º 30/XI/982

PEREIRA VELAZ — Apellidos
Rodolfo — Nombres

DOCUMENTOS: C/C ..... Serie ..... N.º ..... C/I. ..... N.º ..... Dpto.

OTROS DOC. ..... Pasaporte ..... Lib. Enrol. ..... etc.

NACIMIENTO: ..... Fecha ..... Lugar

DOMICILIO: ..... Calle ..... N.º ..... Teléf. ..... Ciudad o Localidad

PROFESION U OCUPACION: .....

LUGAR: ..... CARGO: .....

IDEOLOGIA POLITICA: ..... CLASIFICACION: .....

DATOS COMPLEMENTARIOS: ..... Est.Civil ..... Cónyuge ..... Hijos

..... Otros familiares

[redacted]

Fecha	Documentos	115910 ANTECEDENTES A REGISTRAR Fs 4
24/9/82	19945 F.F.19294	1971 - Candidato por el Partido Demócrata Cristiano, lista 9988, en el 63 lugar para integrar la Junta Departamental de Rocha, en las elecciones nacionales de ese año. Eval.: B - 2 (II/LG)

SERVICIO DE INFORMACION DE DEFENSA

115911-O

Dep. 1

Confeccionado el 30 de Abril de 1970

VARIOS

FOTO

Apellidos PEREIRA

Nombres Rogelio

Fecha de Nacimiento

Lugar de Nacimiento

Est. Civil

Cred. Cívica

Ced. Identidad (1) 935.956

Otros Documentos

Ocupación (2) Funcionario del Banco República

Padre

Madre

Domicilio

Ciudad

Otros datos:

[redacted]

FICHA COMPLEMENTARIA

DOCUMENTO Fecha	Origen	115911 ANTECEDENTES Fs2
[illegible]	D.10 -D.23	- Detenido durante las Medidas Preventivas de Seguridad y recibió Instrucción Militar en el Batallón de Infantería N°5(Mercedes).-Indica① y②
24.4.81		Se contestó Memo(A) N°641/81 para D-IV/SID.-
S.S.C.F.Nº 3241/80.		23.1.81.En esta fecha se contestó Constancia para
[illegible]		Permanencia en SE.PLA.CO.IM.-a nombre de FIGUEIRA RODRIGUEZ, Rogelio Isabelino no pudiéndose constatar que se trate de la misma persona.

115912-8

Fs 1

JUNTA DE COMANDANTES EN JEFE

S. I. D.

Dep. I Secc. I

Sub Secc. A/N

Ficha Nro. _____ Confec. _____

PEREIRA RODRIGUEZ, (1) — Rogelio Isabelino (8).

Apellidos — Nombres

DOCUMENTOS: C/C BVA 17.515 (2) C/I. 1.010.650. (3)

Serie Nro. — Nro. Dpto.

OTROS DOC. _____

Pasaporte — Lib. Enrol. — etc.

NACIMIENTO: 18.7.940. (4)

Fecha — Lugar

DOMICILIO: Vivienda Millán y Lecoq Calle 2 873. (5)

Calle — Nro. — Teléf. — Ciudad o Localidad

PROFESION U OCUPACION: _____

LUGAR: SE.PLA.CO.DI.(6). **CARGO:** _____

IDEOLOGIA POLITICA: _____ **CLASIFICACION:** _____

DATOS COMPLEMENTARIOS: _____

Est. Civil — Cónyuge — Hijos

Hijo de: Rogelio Isabelino y Ena Susana (Fallecidos). (7)

Otros familiares

1159+2

Fecha	Documentos	ANTECEDENTES A REGISTRAR Fs2
19.2.79.	0274/79	Afiliado al Partido Comunista con el Nº 55877, según material incautado por C.C.C.A.Eval.A.1.
C.H.C.P. PERMANENCIA.IDEM.	Nº 3241/80.	23.1.81.En esta fecha se consideró Competencia para Permanencia en SE.PIA.CC.DI. Indica.(1) al (8).
24.3.83.	20492/82	Habiendo solicitado C.H.C.P. el 9.12.80. se le otorgó Cat. "C" el 9.4.81.Eval.A.1.(AE).

NOMBRE 115913-6 Bxx Nº Fu

FECHA	ORIGEN	ANTECEDENTES
		PEREYRA, Romeo

SERVICIO DE INFORMACION DE DEFENSA

115914-4

Dep. I

Confeccionado el 27-IV-1970.-

VARIOS

FOTO

Apellidos PEREYRA ROMAY

Nombres Romeo

Fecha de Nacimiento 46 años (1968)

Lugar de Nacimiento Uruguay

Est. Civil: Casado

Cred. Cívica ..... Ced. Identidad .....

Otros Documentos .....

Ocupación Empleado de la Adm.Nal.de Puertos.-

Padre .....

Madre .....

Domicilio Bogotá 3333 Ciudad Montevideo

Otros datos: .....

[redacted]

FICHA COMPLEMENTARIA

DOCUMENTO		115914 ANTECEDENTES
Fecha	Origen	
[illegible]	[illegible]-D37 Parte 58	-Detenido durante las Medidas Prontas de Seguridad al salir de la Facultad de Medicina.-

"VARIOS"

Fs 1

JUNTA DE COMANDANTES EN JEFE
S. I. D.

115915-1

Dep. I Secc. I
Sub Secc. A/M
Ficha Nro. ____ Confec. 21/12/81

PEREIRA FIGUEREDO (Apellidos) — Rómulo (Nombres)

DOCUMENTOS: C/C MEA (Serie) 5556 (Nro.) C/I. 1.666.319 (Nro.) (Dpto.)

OTROS DOC. ____ (Pasaporte) (Lib. Enrol.) (etc.)

NACIMIENTO: 25/12/937 (Fecha) (Soriano) (Lugar)

DOMICILIO: Veraguas 1740 Ap. 004 (Calle) (Nro.) (Tel.) (Ciudad o Localidad)

PROFESION U OCUPACION: Empleado

LUGAR: B.R.O.U. CARGO: ____

IDEOLOGIA POLITICA: ____ CLASIFICACION: ____

DATOS COMPLEMENTARIOS: Hijo de: Adolfo Ramón y Luisa Hortencia
(Est. Civil) (Cónyuge) (Hijos)

[redacted]
(Otros familiares)

Fecha	Documentos	115915 ANTECEDENTES A REGISTRAR Fs 2
17/9/81	C.H.C.P.	- 21/12/81: En la fecha se contestó dicha constancia a
	No. 6666 PERMANEN	nombre del causante, con antecedentes que se registran
	CIA	a nombre de PEREYRA, Rómulo Justino, no pudiéndose es-
	MONTEVIDEO	tablecer si los mismos le corresponden.-(RJ)
	B.R.O.U.	

SERVICIO DE INFORMACION DE DEFENSA

Dep. 1

115916-9

F31

Confeccionado el 26 JUN. 1974

VARIOS

FOTO

Apellidos PEREYRA [illegible]

Nombres Rómulo Justino

Fecha de Nacimiento 58 años en 1973

Lugar de Nacimiento Uruguay

Est. Civil Casado

Cred Cívica ..... Céd. Identidad .....

Otros Documentos .....

Ocupación Carpintero Ebanista

Padre .....

Madre .....

Domicilio Carpintería 4514 Ciudad .....

Otros datos .....

Imp. CHIESA Hnos. Ltda. 10.000 - 12 - 73

FICHA COMPLEMENTARIA

DOCUMENTO		ANTECEDENTES
Fecha	Origen	11591 Fs 2
29.VIII.73	Doc.2648	- Fué detenido conjuntamente con otras personas el día 25/VIII/73, en averiguaciones con el hecho de un kisco policial el cual pintaron varias consignas contra el gobierno y la estrella del M.L.N. Además colocaron una bandera.En las declaraciones de RAMIREZ CEDRES Julio Orosmán partícipe del hecho a cuyo no le menciona.-(SS)-
29.VIII.73	Doc.2646	- Fué internado en el Cilindro Municipal.-(SS)-

F 3

JUNTA DE COMANDANTES EN JEFE 115916

S. I. D.

Dep. I Secc. I

Sub Secc. A/M

Ficha Nro. ____ Confec. 31-10-78

PEREYRA — Apellidos

Rómulo Justino — Nombres

DOCUMENTOS: C/C BAB 5130 — Serie Nro. — C/I. ____ — Nro. Dpto.

OTROS DOC. ____ — Pasaporte Lib. Enrol. etc.

NACIMIENTO: 53 años en 1967 — Fecha Lugar

DOMICILIO: Carpintería 4514 — Calle Nro. Teléf. Ciudad o Localidad

PROFESION U OCUPACION: Lustrador

LUGAR: Particular CARGO: ____

IDEOLOGIA POLITICA: ____ CLASIFICACION: ____

DATOS COMPLEMENTARIOS: ____

Est. Civil Conyuge Hijos

[redacted]

Otros familiares

Fecha	Documentos	115916 ANTECEDENTES A REGISTRAR F 4
6-6-75	Doc.1041	-Afiliado al Partido Comunista con el N°27157, fecha de ingreso: 9-6-67. (Microfilm incautado a Rodney Arismendi) Eval. B-2 (V)

JUNTA DE COMANDANTES EN JEFE "ANTINACIONAL"

S. I. D. 115916 Fs 5

Dep. I Secc. I

Sub Secc. A/N

Ficha Nº ____ Confec. 21/12/81

PEREYRA ROMULO JUSTINO

Apellidos Nombres

DOCUMENTOS: C/C ..... C/I. .....

Serie Nº Nº Dpto.

OTROS DOC. .....

Pasaporte Lib. Enrol. etc.

NACIMIENTO: .....

Fecha Lugar

DOMICILIO: .....

Calle Nº Teléf. Ciudad o Localidad

PROFESION U OCUPACION: .....

LUGAR: ..... CARGO: .....

IDEOLOGIA POLITICA: ..... CLASIFICACION: .....

DATOS COMPLEMENTARIOS: .....

Est. Civil Cónyuge Hijos

[redacted]

Otros familiares

Fecha	Documentos	115916 ANTECEDENTES A REGISTRAR 756.
1975	001/75	-Según microfilm incautado a RODNEY ARISMENDI, se establece que se encuentra afiliado al Partido Comunista S/N.- EVALUACION: B-2 .- (RJ)
17/9/81 Nº 6666 cia	C.H.C.P.- PERMANEN MDEO. BROU	21/12/81: En la fecha se constestó dicha constancia a nombre de PEREIRA FIGUEREDO, Rómulo con el antecedente antecedente anteriormente registrado no pudiéndose establecer si el mismo corresponde a dicha persona.- (RJ)

JUNTA DE COMANDANTES EN JEFE 115917-7 Dep. I Sec. I

S. I. D.

Sub Secc. A/N

Ficha Nº ____ Confec. 10.11.8

PEREIRA SILVA — Roney

Apellidos — Nombres

DOCUMENTOS: C/C BSB 8406 — C/I 1.305.130-7

Serie — Nº — Nº — Dpto.

OTROS DOC. ____

Pasaporte — Lib. Enrol. — etc.

NACIMIENTO: 16.03.953 — Montevideo Uruguay

Fecha — Lugar

DOMICILIO: Real 4747 (1981)

Calle — Nº — Teléf. — Ciudad o Localidad

PROFESION U OCUPACION: ____

LUGAR: GRAPE Fca. de Papel — **CARGO:** ____

IDEOLOGIA POLITICA: ____ **CLASIFICACION:** ____

DATOS COMPLEMENTARIOS: Casado

Cónyuge — Est. Civil — Hijos

Hijo de Elvio y Alvertina

Otros familiares

[redacted]

Fecha	Documentos	115917 ANTECEDENTES A REGISTRAR Fs2
2.7.81 Nº 606 Secc. 19a. Montevideo	CHCP	30.10.81-Se contestó C.H.C.P. SI ANOTACIONES para su ingreso a la I. M. de M..- DATOS D.I.I. 30.07.81: Afiliado Nº 72.357 al Partido Comunista desde el 11.3.73, según material incautado a raíz de la detención de Rodney Arismendi el 08.05.74.-(GG)

Imp. Nacional 716/79

SERVICIO DE INFORMACIONES
DE DEFENSA
Dep. I

AN 115918-5

Fs/ . . . . Sección
Act. Ant. Nac.
Ficha [redacted]

Nombres y Apellidos: [redacted], Raquel.

Fecha de Nacimiento: 21 años (1959) (1)

Lugar de Nacimiento: R.O.U. (2)
(País - Ciudad o Localidad - etc.)

Cred. Cív.: Serie B.O.A. (3) Nº 3283 (4) Ced. Identidad: .....

Otros documentos: .....
(Pasaporte - Libreta Enrolam. - etc.)

FOTO

Domicilio: Oficial 5 Nro. 5553 Barrio Borro (5)
(Ciudad o Localidad) (Calle) Nº Teléf.

Filiación

Edad aparente ..... Color del Cutis .....

Color del Cabello ..... Estatura Aproximada .....

Complexión ..... Aspecto Social .....

Señas particulares .....

Ficha confeccionada en Montevideo [redacted] 28 de julio de 1966.

F-2

ACTIVIDADES

(1) **Laborales:** Profesión TEJEDOR (2) 15918 Lugar de trabajo Textil "URUGUAYA" (1)

Cargo ..... Antigüedad .....

Otras Actividades .....

(2) **Políticas:** Ideología ..... Actuación DIRIGENTE del Congreso Obrero Textil.

Antecedentes .....

Antecedentes familiares .....

(3) **Sociales:** Estado Civil ..... Religión ..... Figuración .....

Grado Instrucción ..... Lugares que frecuenta .....

(4) **Económicas:** Situación ..... Capital aprox. ..... Vehículo ..... marca y Nº

Otros datos Asume las funciones de delegados.

Datos Complementarios .....

Apreciación Personal Gral. .....

FERREYRA, Roque.

FICHA COMPLEMENTARIA

Documento		115918 ANTECEDENTES Fs 3
Fecha	Origen	
- - -	(GREMIOS)	Figura como delegado del Congreso Obrero Textil.- Firmante del manifiesto aparecido en el diario el Popular de fecha 6-7-66 llamando a los trabajadores a participar de la Convención Obrera auspiciada por el FIDEL a realizarse durante los días 8 y 9 del mes en curso.-
6-VII-966.	77/34.-	Es firmante de un manifiesto del "Frente Izquierda de Liberación" por el cual se llama a participar en la "Convención Obrera de ese Frente", que se realizará los días 9 y 10 de julio del corriente año, en la Ciudad de Montevideo.- Es Dirigente del Congreso Obrero Textil, considerado como uno de los elementos activistas de ese gremio.-
Año 1966.	Lista "FIDEL"	Figura como 3er.Suplente del 60o.Titulares la Junta Departamental de Montevideo, en las listas del "Frente Izquierda de Liberación" en las Elecciones Nacionales del corriente año.-

Fórm. 2

FICHA COMPLEMENTARIA

Documento		115918 ANTECEDENTES 74
Fecha	Origen	
6/VI/75	B.1041	Figura en una relación de afiliados al Partido Comunista con el Nro.9332, del 16/I/959.- Relación incautada a Rodney ARISMENDI.* Eval. B-2.(J) Indica (1) a (7).-
30/4/76 27/11/980	0571	-Igual al Doc.1041.-Eval.B.1(K).- Se remitieron datos filiatorios a la Corte Electoral por Nota.(A) No 1203/980.-(L).-

SERVICIO DE INFORMACION DE DEFENSA

Dep. 1

MINISTERIO DE DEFENSA NACIONAL
SERVICIO DE INFORMACION DE DEFENSA
M/F

[redacted]

Sección "G"

Fs 5 Gremios

Ficha Nº [redacted]

115918

Nombres y Apellidos: PEREYRA Roque

Foto

Fecha y Lugar, Nac.: .....

Ced. Civ.: Serie ..... Nº ..... Ced. Identidad: .....

Otros documentos: .....
(Pasaporte - Libreta Enrolam. - etc.)

Domicilio: .....
(Ciudad o Localidad) (Calle) (Nº) (Teléf.

Profesión: .....

Cargo y Lugar: .....

Ideol. Política: ..... Actuación: DIRIGENTE del Congreso Obr
OBRERO de Textil

Datos Complementarios: Asume las funciones de delegados

Apreciación General: .....

[redacted]

Ficha confeccionada: Montevideo, 28 de julio de 1966.-

FICHA COMPLEMENTARIA

Documento Fecha	Origen	115918 Antecedentes Fs 6
		Figura como delegado del Congreso Obrero Textil.- Firmante del manifiesto aparecido en el diario el Popular de fecha 6-7-66 llamando a los trabajadores a participar de la Convención Obrera auspiciada por el FIDEL a realizarse durante los días 8 y 9 del mes en curso.-

Ficha confeccionada el 26/10/72

Fs 1

MINISTERIO DE DEFENSA NACIONAL
S. I. D.

115919-3

Dep. I Secc. I
Sub-Secc. A/N
Ficha Nro. ..... Confec. .....

PEREIRA — Apellidos

Roque — Nombres

DOCUMENTOS: C/C. ..... Serie ..... Nro. ..... C/I. ..... Nro. ..... Dpto.

OTROS DOC. ..... Pasaporte ..... Lib. Enrol. ..... etc.

NACIMIENTO: ..... Fecha ..... Lugar

DOMICILIO: ..... Calle ..... Nro. ..... Teléf. ..... Ciudad o Localidad

PROFESION U OCUPACION: .....

LUGAR: ..... CARGO: .....

IDEOLOGIA POLITICA: ..... CLASIFICACION: .....

DATOS COMPLEMENTARIOS: ..... Est. Civil ..... Conyuge ..... Hijos

[redacted]

..... Otros familiares

Fecha	Documentos	115919 ANTECEDENTES A REGISTRAR FS2
1971.	Lista 2001 SALTO	Candidato en el 2do.Suplente del 4to.Titular a la Junta Departamental, en las listas del P.Comunista para las elecciones de 1971. "PP".-

Fs 1

"ANTINACIONAL"

JUNTA DE COMANDANTES EN JEFE
S. I. D.

115920-1

Dep. I Secc. I
Sub. Secc. A/N
Ficha N.º _____ Confec. 20/12/82

PEREIRA — ROQUE
Apellidos — Nombres

DOCUMENTOS: C/C _____ C/I. _____
Serie N.º N.º Dpto.

OTROS DOC. _____
Pasaporte Lib. Enrol. etc.

NACIMIENTO: _____
Fecha Lugar

DOMICILIO: _____
Calle N.º Teléf. Ciudad o Localidad

PROFESION U OCUPACION: _____

LUGAR: _____ CARGO: _____

IDEOLOGIA POLITICA: _____ CLASIFICACION: _____

DATOS COMPLEMENTARIOS: _____
Est.Civil Cónyuge Hijos

_____
Otros familiares

[redacted]

Fs. 2

Fecha	Documentos	ANTECEDENTES A REGISTRAR
		11922
16/7/81	6016	-Proscripto de acuerdo al Acto Institucional No.4, Elecciones de 1966, Junta Dptal. de Montevideo, por las Listas 1001 y 4001.- -Proscripto por 15 años. EVALUACION: A-1.- (RJ)
16/8/82 5.439/82 DE MALDONADO.-	C.H.C.P.No. PERMANENCIA	-09/12/82: En la fecha se contestó dicha constancia a nombre de PEREIRA MORENO, Roque Ariel, solicitada para su Permanencia en U.T.E. de Maldonado, con los antecedentes anteriormente registrados, no pudiéndose establecer que los mismos le correspondan.- (RJ)
20.11.83 Nº 5439/83 PERMA DE MALDONADO RE Nº 32070/83	C.H.C.P.	8.11.983- En la fecha se contestó dicha Constancia, a nombre de PEREIRA MORENO, Roque, con el antecedente anteriormente registrado, no pudiéndose establecer si el mismo le corresponde a dicha persona. (L).- -La Jef.de Pol.de MALDONADO, registra la misma anotación del Doc.6016/81. (L).-

"VARIOS"

Fs. 1

JUNTA DE COMANDANTES EN JEFE
S. L. D.

115921-9

Dep. I Secc. I
Sub. Secc. A/N
Ficha N.º ..... Confec. 29/12/82

PEREIRA MORENO — Apellidos
Roque Ariel — Nombres

DOCUMENTOS: C/C BAA 1526 — Serie
C/I. 29.064 (Maldonado) — N.º N.º Dpto.

OTROS DOC. — Pasaporte Lib. Enrol. etc.

NACIMIENTO: 18/11/933 — Fecha
Maldonado — Lugar

DOMICILIO: Fernández Chavez s/n Barrio Perlita (1) — Calle N.º Teléf. Ciudad o Localidad
Treinta y Tres y Oficial 3 (San Carlos)

PROFESION U OCUPACION: Funcionario de U.T.E. (Maldonado)

LUGAR: CARGO:

IDEOLOGIA POLITICA: CLASIFICACION:

DATOS COMPLEMENTARIOS: — Est.Civil Cónyuge Hijos

Hijo de: Floro Agapito y Francisca Antonia — Otros familiares

Carmen (2) [redacted]

Fs. 2

Fecha	Documentos	115921 ANTECEDENTES A REGISTRAR
16/6/82	C.H.C.P. No.5.439/82 PERMANENCIA DE MALDONADO.-	09/12/82: En la fecha se contestó dicha constancia a nombre del causante, solicitada para su Permanencia en U.T.E. de Maldonado con antecedentes registrados a nombre de PEREIRA, Roque, no pudiéndose establecer que los mismos le corresspondan.- (RJ)
20.11.83	C.H.C.P. Nº 5439/83 PERMA. DE MALDONADO R.E. Nº 32070/83	08.11.83- En la fecha se contestó dicha Constancia, a nombre del causante, con el antecedente que se registra a nombre de PEREIRA, Roque, no pudiéndose establecer si el mismo le corresponde al titular de la Constancia. (L).- Indica 1 y 2.-

MINISTERIO DE DEFENSA NACIONAL 115922-7

S. I. D.

Dep. 1 **P E** Sec. 1

Fs 1

Secc. A/N

Ficha Nro. ..... Con[illegible] 31.7.73

PEREIRA ..... Rosa .....

Apellidos — Nombres

DOCUMENTOS: C/C. ..... Serie ..... Nro. ..... C/I. ..... Nro. ..... Dpto.

OTROS DOC. ..... Pasaporte ..... Lib. Enrol. ..... etc.

NACIMIENTO: ..... Fecha ..... Lugar

DOMICILIO: ..... Calle ..... Nro. ..... Teléf. ..... Ciudad o Localidad

PROFESION U OCUPACION: .....

LUGAR: ..... CARGO: .....

IDEOLOGIA POLITICA: ..... CLASIFICACION: .....

DATOS COMPLEMENTARIOS: Casado ..... Est. Civil — Mo. Agustín GUIDOBONO ..... Conyuge — Hijos

Hermana Ma. Pereira. ..... [redacted] ..... Otros familiares

Fecha	Documentos	115922 ANTECEDENTES A REGISTRAR F-2
2.12.72	4264	Esposa del sedicioso Mo.Agustin GUIDOBONO(Procesado) realiza reuniones subversivas en la finca de Joaquin Suarez 3554 propiedad de Mo. Angel GUIDOBONO (Padre) y asu vez éste haría otro contacto con su hermana María PEREIRA.-(EE)
D/:	B-2	20/IV/1978 - Se contestó por Mem.(A) Nº 753/978 a la Universidad de la República.-(CC)
		27/IV/981 - Se contestó por Mem.(A) N° 561/81 DEL E.M.C.A. (MM)

27-4-79

[illegible] DE DEFENSA NACIONAL 115023-5

S. I. D.

A N G

Ficha Nº ..... Confec. .....

PEREYRA ALONSO de BRITO ROSA

Apellidos Nombres

DOCUMENTOS: C/C BTB-10097 C/I. .....

Serie Nº Nº Dpto.

OTROS DOC. .....

Pasaporte Lib. Enrol. etc.

NACIMIENTO: .....

Fecha Lugar

DOMICILIO: .....

Calle Nº Teléf. Ciudad o Localidad

PROFESION U OCUPACION: .....

LUGAR: ..... CARGO: .....

IDEOLOGIA POLITICA: ..... CLASIFICACION: .....

DATOS COMPLEMENTARIOS: .....

Est. Civil Cónyuge Hijos

[redacted]

Otros familiares

		115923 ANTECEDENTES A REGISTRAR	Fs 2
16.3.71	D.0353	Delegado de Mesa por las listas : 90-190- , en las elecciones nacionales del año 1971 por el Departamento de Montevideo.- . Circuito Nro. 2333.- (INFORME CORTE ELECTORAL) - (Pág.N° 043).- (M)	

27-4-79

MINISTERIO DE DEFENSA NACIONAL 115924-3

S. I. D.

ANF Sec. I

Ficha Nº ..... Confec. .....

PEREYRA de BADELL — Apellidos

Rosa Blanca Emir — Nombres

DOCUMENTOS: C/C BTA-9584 — Serie — Nº

C/I. ..... — Nº — Dpto.

OTROS DOC. ..... — Pasaporte — Lib. Enrol. — etc.

NACIMIENTO: ..... — Fecha — Lugar

DOMICILIO: ..... — Calle — Nº — Teléf. — Ciudad o Localidad

PROFESION U OCUPACION: .....

LUGAR: ..... CARGO: .....

IDEOLOGIA POLITICA: ..... CLASIFICACION: .....

DATOS COMPLEMENTARIOS: ..... — Est. Civil — Cónyuge — Hijos

..... — Otros [redacted]

Fecha	Recepción	115924 ANTECEDENTES A REGISTRAR. F52
26.3.71	D.0353	Delegado de Mesa por las listas :77-177-700-808-988-1808-1811-7000-, en las elecciones nacionales del año 1971 por el Departamento de Montevideo.- . Circuito Nro. 2315.- (INFORME CORTE ELECTORAL) - (Pág.Nº 043).- (M) Continuación de listas: 9988-11811.-

JUNTA DE COMANDANTES EN JEFE
S. I. D.

115925-0

Dep. I Fs1 Secc. I
Sub. Secc. A/N
Ficha N.º ..... Confec. 15.7.82

ANTINACIONAL

PEREIRA RODRIGUEZ de IPPOLITI ROSA ESTHER
Apellidos Nombres

DOCUMENTOS: C/C B.D.A. 52.422 C/I. 1.448.079
Serie N.º N.º Dpto.

OTROS DOC.
Pasaporte Lib. Enrol. etc.

NACIMIENTO: 21.8.1955 Montevideo.
Fecha Lugar

DOMICILIO: Alsacia 3719 bis
Calle N.º Teléf. Ciudad o Localidad

PROFESION U OCUPACION: desocupado

LUGAR: CARGO:

IDEOLOGIA POLITICA: CLASIFICACION:

DATOS COMPLEMENTARIOS: casada
Est.Civil Cónyuge Hijos

HIJA DE: HECTOR MARIA Y MARGOT MIREYA
Otros familiares

[redacted]

Fecha	Documentos	115925 ANTECEDENTES A REGISTRAR Fs2
C.HIC.P INGRESO	No.190/82 MD30.-	-DATOS DE LA D.I.I.: Según acta No.2520 tomada el 17.7.76 a Jorge Horacio Biramontes Borges, se establece que en 1973 dió su aprobación para que fuera utilizado su domicilio para reuniones clandestinas de militantes del Seccional 11a.del P.C., en caso de que éste fuera ilegalizado. -14.7.82: En la fecha se contestó dicha constancia a nombre del causante, SIN ANOTACIONES en este Servicio, pa- ingreso en la Dirección General de Recursos Humanos (de la Universidad de la República).-(MV).-

SERVICIO DE INFORMACION
DE DEFENSA
Dep. I

115926-8

[redacted] Sección
Act. Ant. Mac.
Ficha Nº .....

FSM

Nombres y Apellidos: PEREIRA Rosalío

FOTO

Fecha de Nacimiento: .....

Lugar de Nacimiento: .....
(País - Ciudad o Localidad - etc.)

Cred. Cív.: Serie ..... Nº ..... Ced. Identidad: .....

Otros documentos: .....
(Pasaporte — Libreta Enrolam. — etc.)

Domicilio: .....
(Ciudad o Localidad) (Calle) Nº Teléf.

Filiación

Edad aparente ..... Color del Cutis .....

Color del Cabello ..... Estatura Aproximada .....

Complexión ..... Aspecto Social .....

Señas particulares .....

Ficha confeccionada en Montevideo el 3 de mayo de 1967.

[redacted]

Form. 1

115926

F 2

ACTIVIDADES

(1) **Laborales:** Profesión ..... Lugar de trabajo .....

Cargo ..... Antigüedad .....

Otras actividades .....

(2) **Políticas:** Ideología ..... Actuación .....

Antecedentes .....

Antecedentes familiares .....

(3) **Sociales:** Estado Civil ..... Religión ..... Figuración .....

Grado Instrucción ..... Lugares que frecuenta .....

(4) **Económicas:** Situación ..... Capital aprox. ..... Vehículo .....
marca y Nº

Otros datos .....

Datos Complementarios .....

Apreciación Personal Gral. .....

PEREIRA — FICHA COMPLEMENTARIA — Rosalío

Documento		115926 ANTECEDENTES F3
Fecha	Origen	
Año 1966	Lista "FIDEL" MALDONADO 2001	Figura como 89° Titular a la Junta Dptal. en las listas del "Frente Izquierda de Liberación" en las Eledciones Nacionales del corriente año. Eval.: A-1.-

11041 / 82 - POSEE ANTECEDENTES EN EL C.O.A.I.-
PAG. 3904 EVAL - A - 1 (1) INDICA ( ) ( ) ( )

6/6/84

JUNTA DE COMANDANTES EN JEFE 115927-6 FSL

S. I. D.

Dep. I Secc. I

Sub Secc. A/N

Ficha Nro. ____ Confec. 19-10-78

PEREYRA Rosario

Apellidos Nombres

DOCUMENTOS: C/C BNA 6986 C/I. _____

Serie Nro. Nro. Dpto.

OTROS DOC. _____

Pasaporte Lib. Enrol. etc.

NACIMIENTO: Oriental 46 años en 1966

Fecha Lugar

DOMICILIO: San Cono 3842

Calle Nro. Teléf. Ciudad o Localidad

PROFESION U OCUPACION: Peón

LUGAR: "Lavadero Nacional CARGO: _____

IDEOLOGIA POLITICA: _____ CLASIFICACION: _____

DATOS COMPLEMENTARIOS: _____

Est. Civil Cónyuge Hijos

[redacted]

Otros familiares

Fecha	Documentos	115027 ANTECEDENTES A REGISTRAR Fs2
6-6-75	Doc.1041	-Afiliado al Partido Comunista con el N°26405,fecha de ingreso:12-12-66.(Microfilm incautado a Rodney Arismendi) Eval.B-2 (V)

[illegible]

115928-4

Confeccionado el [illegible]

[illegible]

Apellidos [illegible]

Nombres [illegible]

Fecha de Nacimiento

Lugar de Nacimiento

Est. Civil

Cred. Cívica Céd. Identidad

Otros Documentos

Ocupación

FOTO

Padre

Madre

Domicilio Ciudad

Otros datos

[redacted]

CHIESA [illegible]

FICHA COMPLEMENTARIA

DOCUMENTO		115923 ANTECEDENTES F52
Fecha	Origen	
[illegible].1972	LISTA 988 PDC F.A	Candidato en el 90 lugar a la Junta Departamental por el dpto. de Cerro Largo sub lema Unidad Arachana.(SS)
6/6/84	11041 / 88 PAG. 3909	• POSEE ANTECEDENTES EN EL CE.NA.E • EVAL. A = 1, C (11) INDICA ( ) ( ) ( )

115929-2

Fs1

MINISTERIO DE DEFENSA NACIONAL
S. I. D.

Dep. I Secc. I
Sub Secc. A/N 15/12/7
Ficha Nro. ____ Confec. ____ 5

PEREIRA — Apellidos
Rosario — Nombres

DOCUMENTOS: C/C ____ (Serie / Nro.) C/I: ____ (Nro. / Dpto.)

OTROS DOC. ____ (Pasaporte / Lib. Enrol. / etc.)

NACIMIENTO: ____ (Fecha / Lugar)

DOMICILIO: ____ (Calle / Nro. / Teléf. / Ciudad o Localidad)

PROFESION U OCUPACION: ____

LUGAR: ____ **CARGO:** ____

IDEOLOGIA POLITICA: PARTIDO COMUNISTA **CLASIFICACION:** ____

DATOS COMPLEMENTARIOS: ____ (Est. Civil / Cónyuge / Hijos)

[redacted] (Otros familiares)

Fecha	Documentos	115929 ANTECEDENTES A REGISTRAR Fs 2
6/VI/75	D.1041	Afiliada al Partido Comunista con el Nro. 3022 el 4/8/952.- Microfilm incautado a RODENEY ARISMENDI.-(J) Eval. B-2.

SERVICIO DE INFORMACION DE DEFENSA

Dep. 1

V A R I O S

115930-0

Fs 1

Confeccionado el 19.2.75

Apellidos	PEREIRA AROSTEGUI
Nombres	Rubels Nelly (1)
Fecha de Nacimiento	18/08/926 (2)
Lugar de Nacimiento	Minas Uruguay (3)
Est. Civil	Soltera (4)
Cred. Cívica	AIA 7013 (5) Céd. Identidad 240.987 (6)
Otros Documentos	
Ocupación	Médico. Doctora del CASMU desde 1960 a la fecha (7)

F O T O

Padre Aguedo Benitez (8)

Mad-e Felicia (9)

Domicilio Guayabo 1936 apto.301 (en 1979 a la fecha Ciudad
Estivao 1818 de 1976 a 1979 y Canelones 1589 de 1950 a 1976 (10)

Otros datos:

[redacted]

chicos hnos. - 4 000 - 5/77

FICHA COMPLEMENTARIA

DOCUMENTO		115930 ANTECEDENTES Fsc
Fecha	**Origen**	
26.11.71	MARCHA Pag.28	Firmante de un Manifiesto de Adhesión de Médicos al Frente Amplio.-(KK)
16.5.74	Doc.1072	Indica lo mismo que lo anterior.-(KK)
06/04/81	C.H.C.P.No. 123/81 Mdeo. Ingreso Secc.5ta.	- En la fecha se contestó dicha constancia a nombre de la causante para su ingreso al Ministerio de Salud Pública(Secretaria General) .- Indica del (1) al (10) (V)
8.3.83.	20492/82	Habiendo solicitado C.H.C.P. el 18.8.81. se le otorgó Cat."B" el 9.6.82.Eval.A.1.(AE).
9.4.83	. . . . .	Se contesto em Memo(A) N°717/83 para M.S.P..- (SS)
24.8.83	D.14818 Pág.1175	Indica Idem al Documento N°20492/82.- Eval:A-2(AD)

SERVICIO DE INFORMACION
DE DEFENSA
Dep. 1

115931-8

Ficha 1

Confeccionado el 18 NOV. 1974

VARIOS

FOTO

Apellidos PEREIRA

Nombres Ruben

Fecha de Nacimiento

Lugar de Nacimiento

Est. Civil

Cred Cívica Céd. Identidad

Otros Documentos

Ocupación

Padre

Madre

Domicilio Ciudad

Otros datos

[redacted]

Imp. CHIESA Hnos. Ltda. 10.000 - 12 - 73

FICHA COMPLEMENTARIA

DOCUMENTO		11593 ANTECEDENTES Fl
Fecha	Origen	
3.MAY.71	EL POPULAR Doc. 32	- Integrante del Comité de Base del Frente Amplio del Barrio Capurro.Conjuntamente con otros integrantes del Comité de base hace un llamamiento para que concurra el vecindario al comité.-(SS)-
15/4 /81	———	- Se contestó C.H.C.P. No.17/81 Secc.7ma. de Montevideo de fecha 22/1/81, para I.M.M., a nombre de PEREYRA MACHADO, Ruben Ubaldo, no pudiendose establecer de que se trate de la misma persona.- (V)

A/N

13.05.82

115932-6

fs 1

JUNTA DE COMANDANTES EN JEFE
S. I. D.

Dep.I Secc. I

Sub Secc. **A/N**

Ficha Nro. ..... Confec. .....

PEREIRA — Apellidos

Rúben — Nombres

DOCUMENTOS C/C. ..... Serie ..... Nro. C/I. ..... , Nro. ..... Dpto.

OTROS DOC. ..... Pasaporte ..... Lib. Enrol. ..... etc.

NACIMIENTO: ..... Fecha ..... Lugar

D O M I C I L I O ..... Calle ..... Nro. ..... Teléf. ..... Ciudad o Localidad

PROFESION U OCUPACION: .....

LUGAR: ..... CARGO: .....

IDEOLOGIA POLITICA: ..... CLASIFICACION: .....

DATOS COMPLEMENTARIOS: ..... Est. Civil ..... Cónyuge ..... Hijos .....

..... Otros familiares

FECHA	DOCUMENTOS	115932 ANTECEDENTES A REGISTRAR	Fs 2
06.05.82	14.543/82	-Mencionado página/s 141 del libro "TESTIMONIO DE UNA NACION AGREDIDA". -EVALUACION : A-1.-(GM) (LA).-	

Fecha de confeccionado 3/5/972

6

Fs 1

MINISTERIO DE DEFENSA NACIONAL 115933-4
S. I. D.

Dep. I Secc. I
Sub-Secc. A/N
Ficha Nro. ..... Confec. .....

PEREYRA (Apellidos) Ruben (Nombres)

DOCUMENTOS: C/C. ..... (Serie / Nro.) C/I. ..... (Nro. / Opte.)

OTROS DOC. ..... (Pasaporte / Lib. Enrol. / etc.)

NACIMIENTO: ..... (Fecha / Lugar)

DOMICILIO: ..... (Calle / Nro. / Teléf. / Ciudad o Localidad)

PROFESION U OCUPACION: Especialista en Radio. Estación Directora de Redes Radio, ubicado en el edificio de la Aduana del Puerto de Modo.

LUGAR: ..... CARGO: .....

IDEOLOGIA POLITICA: ..... CLASIFICACION: .....

DATOS COMPLEMENTARIOS: ..... (Est. Civil / Cocyuge / Hijos)

Hijo de Ruffo R. PEREYRA [redacted]

..... (Otros familiares)

Fecha	Documentos	115933 ANTECEDENTES A REGISTRAR	Fs 2
24/11/971	21-8	Esta persona,especializada en radios,habría ingresado a la Armada Nacional hace algunos meses,habiendo sido simpatizantemientras vivió en la localidad de ideologías izquierdistas concurriendo a reuniones con elementos de dicha filiación.(NN) Evaluacion; B-2. * (Paso de los Toros. 15.8.78-SE HIZO MEMO(A)Nº 1615/78 PARA DPTO/II/EME/.-qq-.	

JUNTA DE COMANDANTES EN JEFE
S. I. D.

A/N
115934-2

Dep. I FS1 Secc. I
Sub. Secc. A/N
Ficha N.º ..... Confec. 24.11.82

PEREIRA ..... Rúben .....
Apellidos Nombres

DOCUMENTOS: C/C ..... C/I. .....
Serie N.º N.º Dpto.

OTROS DOC. .....
Pasaporte Lib. Enrol. etc.

NACIMIENTO: .....
Fecha Lugar

DOMICILIO: .....
Calle N.º Teléf. Ciudad o Localidad

PROFESION U OCUPACION: .....

LUGAR: ..... CARGO: .....

IDEOLOGIA POLITICA: ..... CLASIFICACION: .....

DATOS COMPLEMENTARIOS: .....
Est.Civil Cónyuge Hijos

.....
Otros familiares
[redacted]

Fecha	Documentos	115934 ANTECEDENTES A REGISTRAR Fs 2
20.9.82 (RE.1[illegible]005)	19563	-Según material incautado por OCOA en Feb/76 "OPERACION MORGAN", presentó para su afiliación al P.C. a Carlos Alberto BENTANCOUR GRAU. Eval: B-2 (M)(NN)

JUNTA DE COMANDANTES EN JEFE
S. I. D.

A/N
115935-9

Dep. I Fs1 Secc. I
Sub. Secc. A/N
Ficha N.º _____ Confec. 24.11.82

PEREIRA — Rúben
Apellidos — Nombres

DOCUMENTOS: C/C _____ C/I. _____ _____
Serie N.º N.º Opto.

OTROS DOC. _____
Pasaporte Lib. Enrol. etc.

NACIMIENTO: _____
Fecha Lugar

DOMICILIO: _____
Calle N.º Teléf. Ciudad o Localidad

PROFESION U OCUPACION: _____

LUGAR: _____ CARGO: _____

IDEOLOGIA POLITICA: _____ CLASIFICACION: _____

DATOS COMPLEMENTARIOS: _____
Est.Civil Cónyuge Hijos

_____
Otros familiares

[redacted]

Fecha	Documentos	115935 ANTECEDENTES A REGISTRAR 52
25.9.82 (RE.19095)	19998	-1966-Candidato a la Junta Departamental de Salto Listas 4190 y 4191.Eval: B-2 (M)(NN).- -1966-Candidato a la Junta Electoral de Salto Listas 4190, 4191.Eval:B-2 (M)(NN) -25.5.77-Of.Nro.974/77 P.Legislativo:Comprendido en el Art. 1o. Literal a) del Acto Institucional Nro.4.Eval:B-2 (M) (NN).-

115936-7 B-1

JUNTA DE COMANDANTES EN JEFE

S. I. D.

Dep. I Secc. I

Sub Secc. A/N

Ficha Nº ____ Confec. 15/4/[illegible]

[redacted] Rubén
Apellidos Nombres

DOCUMENTOS: C/C ____ C/I. ____
Serie Nº Nº Dpto.

OTROS DOC. ____
Pasaporte Lib. Enrol. etc.

NACIMIENTO: ____
Fecha Lugar

DOMICILIO: ____
Calle Nº Teléf. Ciudad o Localidad

PROFESION U OCUPACION: ____

LUGAR: ____ CARGO: ____

IDEOLOGIA POLITICA: ____ CLASIFICACION: ____

DATOS COMPLEMENTARIOS: ____
Est. Civil Cónyuge Hijos

[redacted]
Otros familiares

Fecha	Documentos	115936 ANTECEDENTES A REGISTRAR Fs 2
1976	Inc.0274	-Según material incautado por O.C.O.A., se establece que se encuentra afiliado al Partido Comunista con el No. 23921.- Eval.A-1 (V)
19/4/81	———	-Se contestó C.H.C.P.Nº. 17/81 Secc. 7ma. de Montevideo, de fecha 22/1/81, a nombre de PEREYRA MACHADO, Ruben H. Baldo, no pudiendose establecer de que se trate de la misma persona.- (V)

Imp. Nacional 4/8/78

Fs 3

JUNTA DE COMANDANTES EN JEFE 1-15936

S. I. D.

Dep. I Secc. I

Sub Secc. A/M

Ficha Nro. ____ Confec. 3-11-78

PEREYRA Rubén

Apellidos Nombres

DOCUMENTOS: C/C TCB 12533 C/I. _____

Serie Nro. Nro. Dpto.

OTROS DOC. _____

Pasaporte Lib. Enrol. etc.

NACIMIENTO: 18 años en 1965

Fecha Lugar

DOMICILIO: Barrio Santángelo

Calle Nro. Teléf. Ciudad o Localidad

PROFESION U OCUPACION: Asalariado Agrícola

LUGAR: _____ CARGO: _____

IDEOLOGIA POLITICA: _____ CLASIFICACION: _____

DATOS COMPLEMENTARIOS: _____

Est. Civil Cónyuge Hijos

[redacted]

Otros familiares

Fecha	Documentos	1.5936 - ANTECEDENTES A REGISTRAR
6-6-75	Doc.1041	-Afiliado al Partido Comunista con el Nº23921,fecha de ingreso:27-9-65.(Microfilm incautado a Rodney Arismendi) Eval.B-2 (V)

JUNTA DE COMANDANTES EN JEFE

S. I. D.

115937-5

15-7-83

Dep. I

Sub Secc. [redacted]

Ficha Nº ..... Cont[redacted]

PEREZ — DURO

Apellidos — Nombres

DOCUMENTOS: C/C. ..... Serie ..... Nº ..... C/I. ..... Nº ..... Dpto.

OTROS DOC. ..... Pasaporte ..... Lib. Enrol. ..... etc.

NACIMIENTO: ..... Fecha ..... Lugar

DOMICILIO: ..... Calle ..... Nº ..... Telef. ..... Ciudad o Localidad

PROFESION U OCUPACION: ESCRITORIO

LUGAR: C. TACUAREMBO CARGO: .....

IDEOLOGIA POLITICA: ..... CLASIFICACION: .....

DATOS COMPLEMENTARIOS ..... Est. Civil ..... Cónyuge ..... Hijos

..... Otros familiares

[redacted]

Fecha	Documento	15937 ANTECEDENTES A REGISTRAR	752
15-7-83	8385/005	Figura en una nómina de propietarios de distintos comercios de varios departamentos del País que cerraron sus comercios el día 15-6-83 en conmemoración del "Día del Trabajador Agropecuario" El causante posee un "escritorio" en C. Tacuarembó. Ev 1 A-1 (SI)	

[illegible] INFORMACION [illegible] 115938 [illegible]

Contestado el [illegible]

Apellidos [illegible]

Nombres [illegible]

Fecha de Nacimiento

Lugar de Nacimiento

Est. Civil

Cred. Cívica Cód. Identidad

Otros Documentos

Ocupación

Ciudad

Secretario de Actas del Mov. Camilo Torres

[illegible]

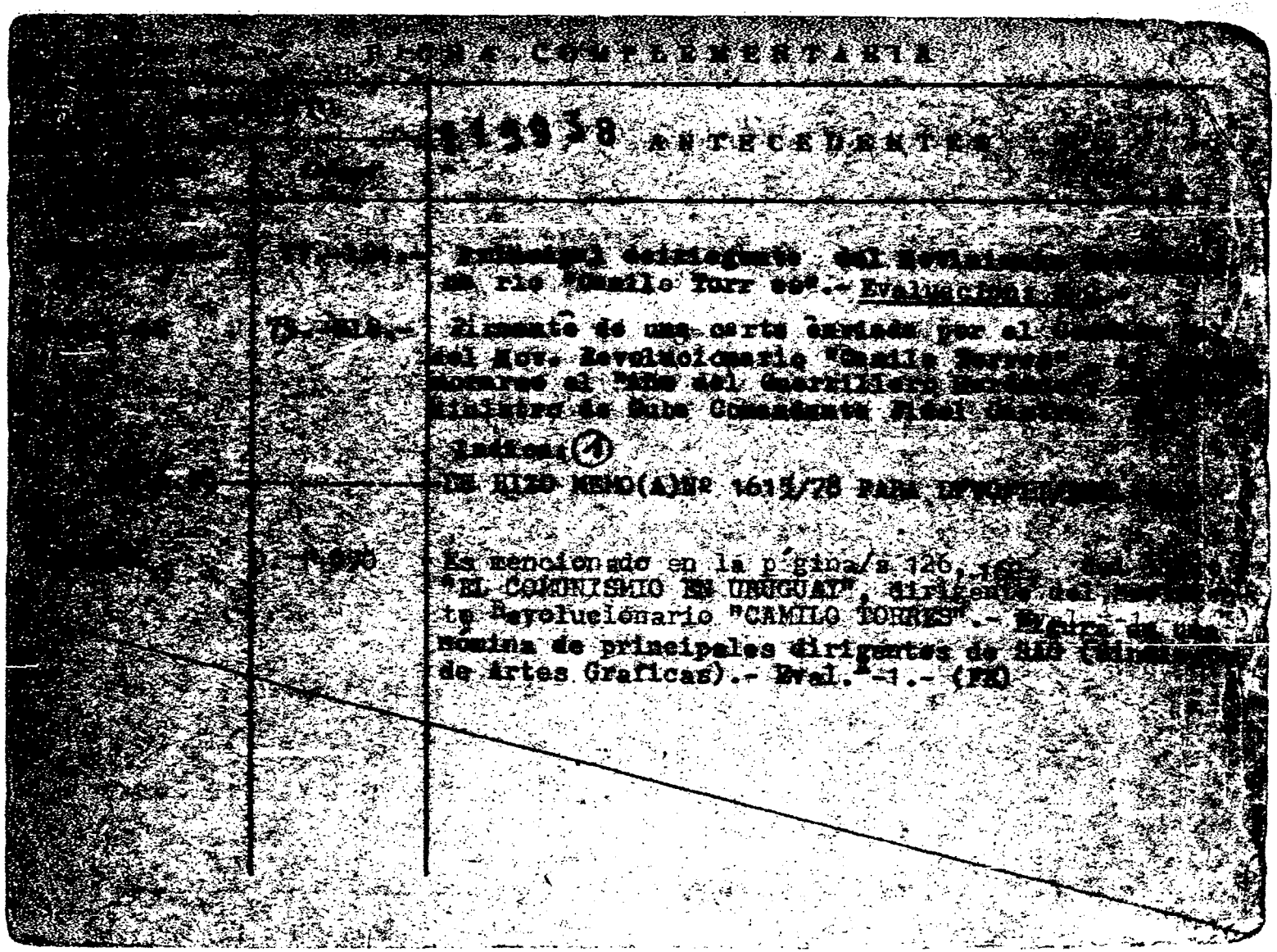

[illegible] DE INFORMACION DE DEFENSA

115839-1

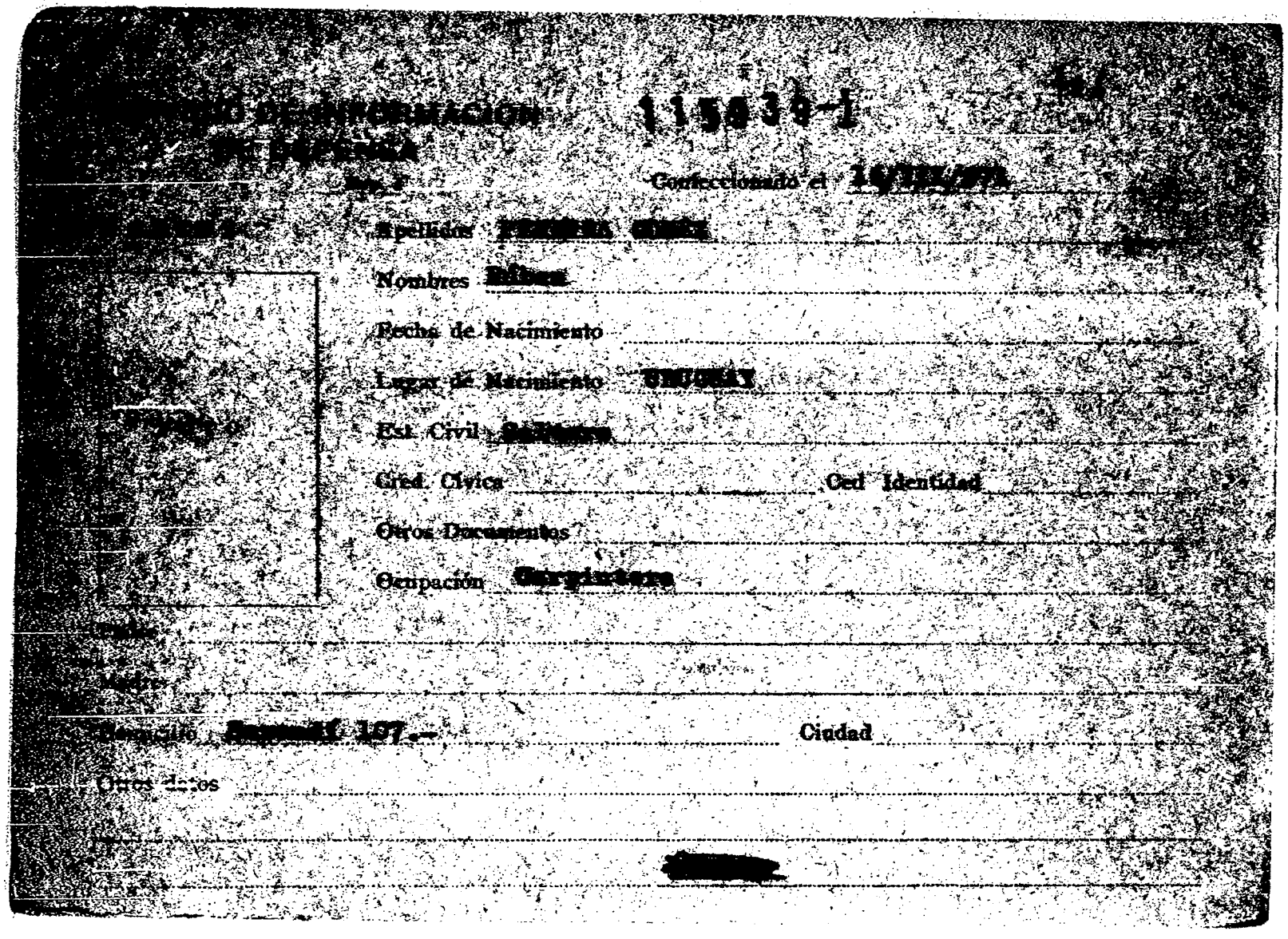

Confeccionado el [illegible]

Apellidos [illegible]

Nombres [illegible]

Fecha de Nacimiento

Lugar de Nacimiento [illegible]

Est. Civil [illegible]

Cred. Cívica Ced. Identidad

Otros Documentos

Ocupación [illegible]

Padre

Madre

Domicilio [illegible] 107.- Ciudad

Otros datos

[redacted]

27-4-79

[redacted] DE DEFENSA NACIONAL 115940-9 F31 AN Secc. 1

S. I. D.

Ficha Nº ..... Confec. .....

PEREIRA MARTINEZ ..... RUBENS .....

Apellidos Nombres

DOCUMENTOS: C/C BXB-3410 ..... C/I. .....

Serie Nº Nº Dpto.

OTROS DOC. .....

Pasaporte Lib. Enrol. etc.

NACIMIENTO: .....

Fecha Lugar

DOMICILIO: .....

Calle Nº Teléf. Ciudad o Localidad

PROFESION U OCUPACION: .....

LUGAR: ..... CARGO: .....

IDEOLOGIA POLITICA: ..... CLASIFICACION: .....

DATOS COMPLEMENTARIOS: .....

Est. Civil Cónyuge Hijos

..... [redacted] .....

Otros familiares

Fecha	Documentos	115940 ANTECEDENTES A REGISTRAR 52
14.3.75	D.0353	Delegado de Mesa por las listas : 1001-2001.- , en las elecciones nacionales del año 19 71, por el Departamento de Montevideo.- . Circuito Nro. 2075.- (INFORME CORTE ELECTORAL) - (Pág.N° 043).- (M)
29/10/80	——	Se contestó por Memo.(A) N° 484/80 del Dpto.II (E-2) de la E.N.E. (L).-

JUNTA DE COMANDANTES EN JEFE

S. I. D.

115941-7

F31

Dep. I Secc. I

Sub Secc. A/N

Ficha Nro. ____ Confec. 1-11-78

PEREYRA (Apellidos) Rúben Antonió (Nombres)

DOCUMENTOS: C/C BJA 6365 (Serie / Nro.) C/I. ____ (Nro. / Dpto.)

OTROS DOC. ____ (Pasaporte / Lib. Enrol. / etc.)

NACIMIENTO: 41 años en 1965 (Fecha / Lugar)

DOMICILIO: Leandro Gómez 2518 (Calle / Nro. / Teléf. / Ciudad o Localidad)

PROFESION U OCUPACION: Metalúrgica

LUGAR: "FABOSA" CARGO: ____

IDEOLOGIA POLITICA: ____ CLASIFICACION: ____

DATOS COMPLEMENTARIOS: ____

Est. Civil [redacted] Cónyuge Hijos

Otros familiares

Fecha	Documentos	115941 ANTECEDENTES A REGISTRAR Fs2
6-6-75	Doc.2041	-Afiliado al Partido Comunista con el N°22750, fecha de ingreso:20-4-65.(Microfilm incautado a Rodney Arismendi) Eval.B-2 (V)

115942-5. Fs 1

JUNTA DE COMANDANTES EN JEFE C/G Dep. I Secc. 1

S. I. D. Sub Secc. [redacted]

Ficha Nro. ____ Confec. 22.3.83

FEREYRA HERBIG (Apellidos) Rúben Aparicio (Nombres)

DOCUMENTOS: C/C M.A.A. 12291 (Serie / Nro.) C/I. 2.905.801-8 (Sor) (Nro. / Dpto.)

OTROS DOC. ____ (Pasaporte / Lib. Enrol. / etc.)

NACIMIENTO: 59 años (982) (Fecha / Lugar)

DOMICILIO: Castro 446 Mercedes (Calle / Nro. / Teléf. / Ciudad o Localidad)

PROFESION U OCUPACION: Empleado

LUGAR: UNION CIVICA **CARGO:** ____

IDEOLOGIA POLITICA: CHIARINO Nov/982 **CLASIFICACION:** CONVENCIONAL

DATOS COMPLEMENTARIOS: CASADO (Est. Civil / Cónyuge / Hijos)

[redacted] Otros familiares

Fecha	Documentos	115942 ANTECEDENTES A REGISTRAR	Fs 2
19/1/83	23691/109	Electo 3 titulares del Organo Deliberante Nacional del Partido Unión Cívica por el Departamento de Rosario Hoja de Votación U.C.I de acuerdo al resultado de las Elecciones Internas de los Partidos Políticos habilitados, efectuadas el 28-XI-82. — Expte. A-1 (88).	

[illegible] DE INFORMACION * 1159473-3
DE DEFENSA

Coleccionado el 12/VIII/970

Apellidos PEREIRA SOUZA

Nombres Rúben Ariel

Fecha de Nacimiento 1942

Lugar de Nacimiento

Est. Civil

Cred. Cívica RBA 20458 (1) Ced. Identidad

Otros Documentos

Ocupación Empleado de ANCAP

Padre

Madre

Domicilio Porvenir 2030 ó 2650 (2) Ciudad

Otros datos [redacted]

FICHA COMPLEMENTARIA

DOCUMENTO		115943 ANTECEDENTES [illegible]
[illegible]	[illegible]	
[illegible]	23/82	-Figura en una relación de detenidos [illegible] alojados en el Grupo de Artillería N°5, previa detención por violación del decreto de Medidas Prontas de Seguridad.-
[illegible]	31/75	-En esta fecha fue retirado por parte de [illegible] de Policía.-
[illegible]	[illegible]1981	Afiliado al Partido Comunista con el [illegible] (Microfilm incautado a Rodney Arismendi) Indice (1) y (2) Eval. B-2 (V)

[redacted] 11594 [redacted]

Confeccionado el [redacted]

FOTO

Apellidos [redacted]

Nombres Ruben Augusto

Fecha de Nacimiento 23 años en 1972)

Lugar de Nacimiento

Est. Civil Soltero

Cred. Cívica Céd. Identidad

Otros Documentos

Ocupación

Padre

Madre

Domicilio Calle 15 s/n, entre Holanda y Ecuador.- Ciudad

Otros datos

[redacted]

CHIERA Hnos. Ltda. [redacted]

FICHA COMPLEMENTARIA

DOCUMENTO		115944 ANTECEDENTES F2
[illegible]	Origen	
[illegible]	[illegible]651 J.P.M.(Nr.38) J.P.M.(P.D/) (1211)	- En la fecha presenta entrada como detenido en averiguaciones por la Policía.- (FF)
[illegible]	3436 JPM PM	Una vez interrogado y aclarada su situación recupera su libertad (DD)
[illegible]	2993	Indica lo mismo que el Doc.3436 de JPM PM de Set. 1972 Recupera su su libertad en caracter de emplazado, por así haberlo dispuesto el Juzgado Militar actuante.(DD)
[illegible]	Doc.0412	- Figura en una relación de personas que fueron liberadas bajo emplazamiento, este con fecha 2 de Setiembre de 1972.- [illegible]

JUNTA DE COMANDANTES EN JEFE

S. I. M.

115945-8

Dep. I

Sub. [illegible]

Ficha No. [illegible] 7.6.83

[illegible] ..... Ruben D. .....

Apellidos Nombres

DOCUMENTOS: C/C. ..... C/I. 25.450 Salto .....

Serie No. No. Dpto.

OTROS DOC. .....

Pasaporte Lib. Enrol. etc.

NACIMIENTO: ..... Uruguay .....

Fecha Lugar

DOMICILIO: Artigas 398 ..... Salto .....

Calle No. Teléf. Ciudad o Localidad

PROFESIÓN U OCUPACIÓN: Comerciante y y Hacendado .....

LUGAR: ..... CARGO: .....

IDEOLOGÍA POLÍTICA: ..... CLASIFICACIÓN: .....

DATOS COMPLEMENTARIOS Casado .....

Est. Civil Cónyuge Hijos

.....

Otros familiares

[illegible]

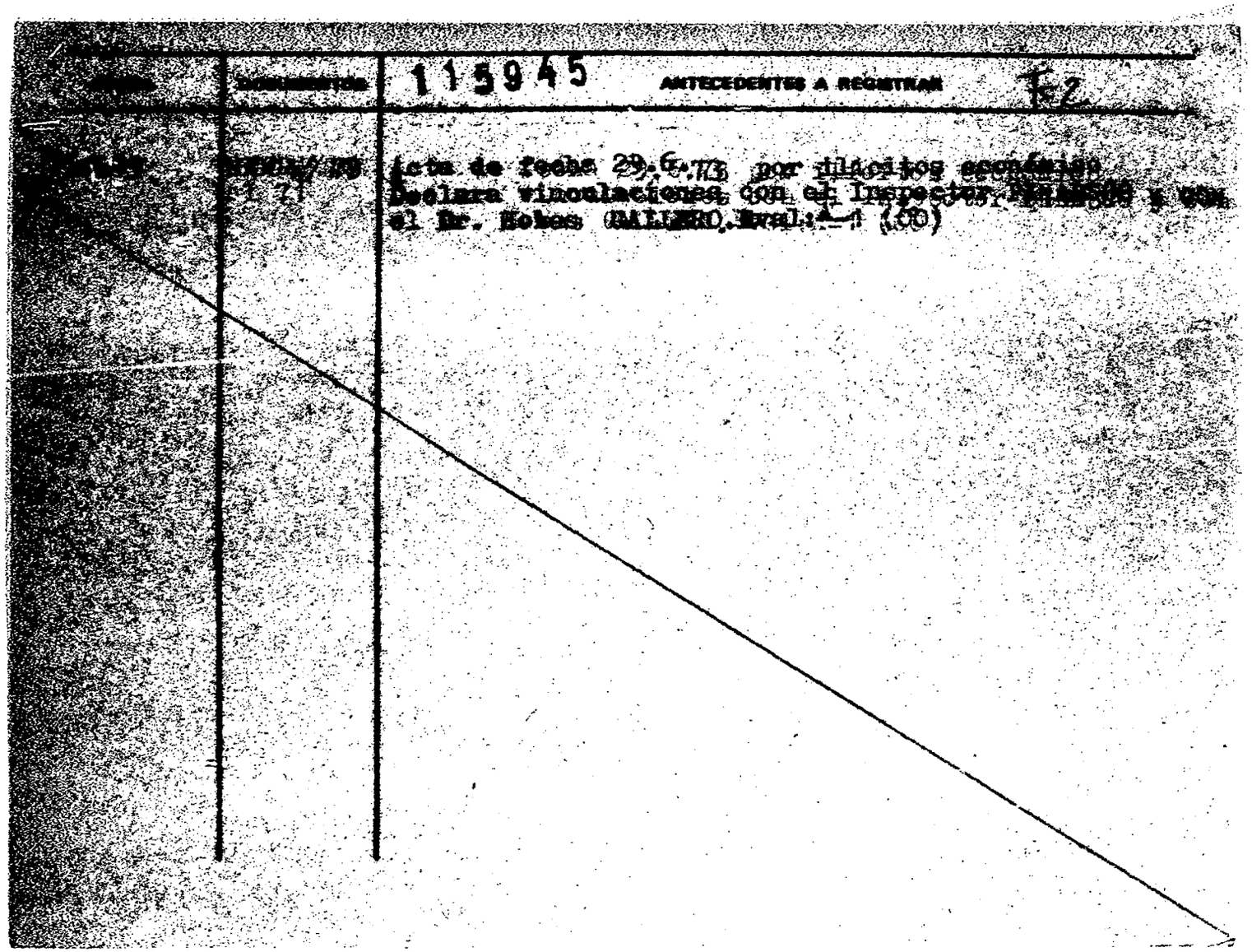

[illegible]	DOCUMENTOS	115945 ANTECEDENTES A REGISTRAR F2
[illegible]	[illegible] 71	Acta de fecha 29.6.73 por ilícitos económicos. Declara vinculaciones con el Inspector [illegible] y con el Dr. Hobes GALLERO. Eval: [illegible] (00)

SERVICIO DE INFORMACION
DE DEFENSA
Dep. 1
VARIOS

115946-G

Confeccionado el 28.6.77.

FOTO

Apellidos PEREIRA

Nombres Ruben D.

Fecha de Nacimiento

Lugar de Nacimiento

Est. Civil

Cred. Cívica ..... Céd. Identidad .....

Otros Documentos

Ocupación

Padre

Madre

Domicilio ..... Ciudad .....

Otros datos:

[redacted]

chiesa hnos. - 4 000 - 5/77

FICHA COMPLEMENTARIA

DOCUMENTO		115946 ANTECEDENTES Fc 2.
Fecha	Origen	
2.10.75.	Doc.1784.	22.IV.75: En la fecha fue detenido por el Bn.Ing.No.4 en prevención de las acciones que podrían haber ocurrido el 1ro.de mayo de 1975.(Presunta "asonada" a nivel nacional) en que se detuvieron militantes comunistas y sospechosos. Fue liberado el 29.IV.75.(Y) 15.8.78-SE HIZO MEMO(A)Nº 1615/78 PARA DPTO/II/EME/.qq 22.1.79-MEMO(A)Nº 3092/78-Dpto.3/DNII.-qq-.

SERVICIO DE INFORMACION DE DEFENSA

115947-4

Confeccionado el 5 de Junio de [illegible]

Apellidos PEREIRA MANDARIN

Nombres Ruben Danilo

Fecha de Nacimiento

Lugar de Nacimiento 20.9.932 (3) 20.9.934 en Salto (5)

Est. Civil Casado (6) 49.956-Salto (7) (1)

Cred. Cívica JAE Nº 2120 Ced. Identidad 46.150- Salto

Otros Documentos

Ocupación Periodista Radio Cultural en 1960 (4) Obrero del "Espinillar" Fiscal de ese establecimiento

Padre Locutor (8)

Madre

Domicilio Raffo Nº 140- Salto en 1966 (2) Guarani 1135 Ciudad Salto

Otros datos Osimani y Llerena Nº 698 - Salto (9)

Ex-Soldado, desertor .- [redacted]

FICHA COMPLEMENTARIA

DOCUMENTO Fecha	DOCUMENTO Origen	115947 ANTECEDENTES Fx 2
30-VII-68	40-12	-Ex-Soldado,desertor,muy vinculado a Carlos Alberto Gonzalez,quién le estaría proporcionando material de instrucción p ideológico.Existen indicios de que se practican clases de defensa personal y otros tipos de instrucción no determinados,pero de caracter subversivos.Funcionario del "Espinillar",en donde existe un grupo que es organizado y dirigido por el nombrado Las reuniones de estas personas se realizan en su domicilio de la calle Guaraní 1135 Salto.-También relacionado con EDI CRUZ que hacía de contacto de la Embajada Americana,(confidente),posteriormente vendió la documentación que poseía al ICUS.-
24/VI/68	40-9	-Fiscal del Espinillar,probable extremista de derecha muy activo,Ex-confidente de la Embajada de los EE.UU luego vendió documentación al ICUS,desertor del ejército .-
9.7.81 Doc.5757 (Pág.63) 16.7.81 Doc.5010 (Pág.14)		Año 1966- Candidato a la Junta Departamental de Salto, por las listas 4190 y 4191, Sub-lema "Contra la Corrupción y por la Soberanía", en las elecciones nacionales del corriente año.- Proscripto por 15 años.- EVAL.A-1.-

...//

FECHA	DOCUMENTOS	PEREIRA SAGDARIN · ANTECEDENTES A REGISTRAR Fs 3 Ruben Danilo
23.9.82 R.E.	D.19784 19306	30.10.979- El Directorio de ANCAP, informa que el titular figura en una nómina de firmantes de una "Carta Abierta", dirigida al funcionariado del Ente, en el mes de noviembre de 1972. Fué dado de baja a partir del 25.3.977. Indica 1 y 2. (L) (XX).-
27.9.82 R.E.	D.20048 19306	Fué corresponsal del Diario "La Escoba".- En el Plebiscito para la reforma de la Constitución fué opositor a la misma. 22.5.981- Según fotocopia del Of.Nº 1826/81, de la fecha de la Corte Electoral: "En acuerdo del 6 del corriente, resolvió rehabilitar la inscripción del Sr.Ruben Danilo PEREIRA inhabilitado por error en las nóminas del 1 al 111(Acto Institucinal N 4 Art.1 Inciso a)), en base a lo acordado por la Corporación del 21 de enero de 1980, al considerar el Of. Nº 94/80 elevado por la Sección Inhabilitados Especiales".- 27.5.81- Con esta fecha fué notificado por la Oficina Electoral Dptal.".- 28.5.81- "Por lo expuesto queda sin efecto la prohibición para el ejercicio de toda actividad política, incluído el voto que afectaba al ciudadano antes mencionado. (L).(XX).- Indica del 3 al 4.-

FECHA	DOCUMENTOS	115947 ANTECEDENTES A REGISTRAR F 4
16.9.82	19306	Figura en el 120 lugar de la lista L.A.D del Partido NACIONAL Agrupación "COORDINADORA NACIONALISTA DE SALTO" Dpto. de SALTO como candidato para integrar los Deliberantes Departamental y Convenciones Nacionales en las Elecciones internas de los P. N. del 28 de Noviembre de 1982. (L-XX) Indica de 1 (S) a 1 (9).-
16.10.82	———	Por Oficio Nº. 953/82 el S.I.D. comunica a la Corte Electoral que de acuerdo a las disposiciones vigentes, no existen objeciones para que el causante integre la lista de referencia. (L-XX)
27.6.83	2195/79 Pag. 12	24.11.972: Respalda con su firma a la Lista "A" y a todas las Listas Sectoriales que llevan como Lema: "UNIDAD SOLIDARIDAD Y LUCHA", para las Elecciones de la Federación ANCAP, a realizarse en el día de la fecha.- Eval.A-1 (Y)

MINISTERIO DE DEFENSA NACIONAL
S. I. D.

115948-2

conf. 1.12.73

Dep. I F31 Secc. I
Sub - Secc. G
Ficha Nro.____ Confec.____

PEREYRA OSORIO (Apellidos) RUBEN DARIO (Nombres)

DOCUMENTOS: C/C. A.Z.A. 21654 (Serie / Nro.) C/I. 1.320.607 (Nro. / Dpto.)

OTROS DOC. ____ (Pasaporte / Lib. Enrol. / etc.)

NACIMIENTO: 19 de Abril de 1948 (Fecha / Lugar)

DOMICILIO: Carmelo Colman 639 (Calle / Nro.) Las Piedras (Telef.) Canelones (Ciudad o Localidad)

PROFESION U OCUPACION: Frigorífico FRIMASUR

LUGAR: ____ CARGO: ____

IDEOLOGIA POLITICA: ____ CLASIFICACION: ACTIVISTA

DATOS COMPLEMENTARIOS: Soltero (Est. Civil) [redacted] (Conyuge / Hijos)

Otros familiares

Fecha	Documento	115948 ANTECEDENTES A REGISTRAR Fs 2
21.9.73	2995	ACTIVISTA en el Frigorífico PRIMASUR.Da datos y realiza seguimiento de obreros.Evaluación B-3.-(EE)

SERVICIO DE INFORMACION DE DEFENSA

Dep. I

MINISTERIO DE DEFENSA NACIONAL
SERVICIO DE INFORMACION DE DEFENSA
M/F
11594250

Ficha Nº [redacted]

Foto

Nombres y Apellidos: PEREIRA (1) SEIJAS Ruben (2) Darío

Fecha y Lugar Nac.: (3) 5/12/942 (4) 1era. Sección Dpto. Rocha

Cred. Cív.: Serie ..... Nº ..... Ced. Identidad: (5) 1.006.477

Otros documentos: (6) Reg. Pot. 1.763.249
(Pasaporte - Libreta Enrolam. - etc.)

Domicilio: (7) Yaguarón 1138 Calle B 3286 Km.16 C.Maldonado
(Ciudad o Localidad) (Calle) (Nº) (Teléf.

Profesión: (8) Gráfico

Cargo y Lugar: .....

Ideol. Política: ..... Actuación: DIRIGENTE del Sind.de Art Gráficas.-

Datos Complementarios: .....

Apreciación General: .....

[redacted]

Ficha confeccionada: Montevideo,12 de julio de 1966.-

FICHA COMPLEMENTARIA

Documento		115949 Antecedentes Fs2
Fecha	Origen	
-7-66	"EPOCA"	-Fué electo Pro-Secretario durante las elecciones realizadas en el mencionado sindicato el día 27 de mayo de 1966.-
1/72. b	"EL POPULAR"	-Resultó electo por la Lista 3 en las elecciones realizadas para integrar el Consejo Directivo del Sindicato de Artes Gráficas.-(T).-
969	"El comunismo en el Uruguay" pag. 126 y162	-Figura en una lista de principales dirigentes del Movimiento revolucionario Camilo Torres.Dirigentes del Sindicato de Artes Gráficas.-(B)
2/11/972	Doc. 4176	Obrero Gráfico.-Trabajo en el vespertino "De Frente".-Electo por la Lista 3 lema "Lucha Sindical",para integrar el Consejo Directivo de la Agrupación de Obreros Gráficos.-Esta lista es de una posición radical,discrepando con la CNT por considerarla "BLANDA".-Integra además el Sub Consejo de Diarios.-Indica del (1) al (8).-
12.5.75	Inf.DNII D-2 D-842	Integrante del Consejo Directivo de la Asociación Sindical de Artes Gráficas del Uruguay.(Evaluación A-1) (K)

JUNTA DE COMANDANTES EN JEFE
S. I. D.

115950-8

Dep. I V Secc. I
Sub. Secc. A/N
Ficha N.º ..... Confec. 14.9.82

PEREIRA ROCHA (Apellidos) Ruben Eduardo (Nombres)

DOCUMENTOS: C/C ..... (Serie) ..... (N.º) C/I. 56.772 (N.º) ..... (Dpto.)

OTROS DOC. ..... (Pasaporte) ..... (Lib. Enrol.) ..... (etc.)

NACIMIENTO: 18 años en 1982 (Fecha) ..... (Lugar)

DOMICILIO: LA PALOMA (ROCHA) (Calle) ..... (N.º) ..... (Teléf.) ..... (Ciudad o Localidad)

PROFESION U OCUPACION: Especialista en redes de barcos

LUGAR: ..... CARGO: .....

IDEOLOGIA POLITICA: ..... CLASIFICACION: .....

DATOS COMPLEMENTARIOS: ..... (Est.Civil) ..... (Cónyuge) ..... (Hijos)

[redacted] (Otros familiares)

Fecha	Documentos	115950 ANTECEDENTES A REGISTRAR FE
10.8.82.	D.17857	30.7.82.= En la fecha siendo la hora 9.45' fue detenido co conjuntamente con Juan Fernando SILVA y Antenor Herbal VIE RA de FREITAS SILVA, por la Policía Federal del Brasil a unos 20 Kmts. de la C. de Yaguaron por portar armas sin per miso.= Indagados los mismos, manifestaron: que se dirigían a cazar al Establecimiento del Sr.DEPAULINO, en el Puente del Toyo siendo liberados posteriomente en terrirorio Uruguayo.- Eval.A-1.-(FE)

MINISTERIO DE DEFENSA NACIONAL
S. I. D.

115951-6 Dep. I Fol Secc. I
Sub - Secc. G 73
Ficha Nro. ____ Confec. 8/72

PEREYRA — RUBEN ERNESTO
Apellidos — Nombres

DOCUMENTOS: C/C: BBA 15.418 C/I. ____
Serie — Nro. — Nro. — Dpto.

OTROS DOC. ____
Pasaporte — Lib. Enrol. — etc.

NACIMIENTO: 8/7/26
Fecha — Lugar

DOMICILIO: Apostoles 3780 apto.1
Calle — Nro. — Telef. — Ciudad o Localidad

PROFESION U OCUPACION: obrero

LUGAR: Acerenza CARGO: ____

ECOLOGIA POLITICA: ____ CLASIFICACION: activista

DATOS COMPLEMENTARIOS: ____
Est. Civil — [redacted] Conyuge — Hijos

Otros familiares

Fecha	Documentos	115951 ANTECENDENTES A REGISTRAR Fsl
72 [illegible]/8/	72-2468	Figura en una relación de activistas de la fábrica Aco-renza.(RR)

MINISTERIO DE DEFENSA NACIONAL 1159 G.-4
S. I. D.

Dep. I Fs/ Secc. I
Sub - Secc.
Ficha Nro. ____ Cambio ____

[redacted] HERNANDEZ (1) Ruben Leonardo (2)
Apellidos Nombres

DOCUMENTOS: C/C ____ Serie ____ Nro. ____ C/I. 803242-5 (7) Nro. ____ Dpto. ____

OTROS DOC. ____ Pasaporte ____ Lib. Enrol. ____ etc.

NACIMIENTO: 31 años (1975) (4) Fecha ____ Uruguay (5) Lugar ____

DOMICILIO: Cno. Maldonado Km. 16 Calle B No. 3286 (6) Dpto. MONTEVIDEO
Calle ____ Nro. ____ Teléf. ____ Ciudad o Localidad

PROFESION U OCUPACION: ____

LUGAR: ____ CARGO: ____

IDEOLOGIA POLITICA: ____ CLASIFICACION: Dirigente de S.A.G.

DATOS COMPLEMENTARIOS: Casado (6)
Est. Civil ____ [redacted] Conyuge ____ Hijos ____

Otros familiares ____

Fecha	Documentos	115952 ANTECEDENTES A REGISTRAR fs 2
[illegible].X.74	D. 2660	Vocal del Sindicato de Artes Gráficas.- Evaluación A-1.-(I).-
7.6.75 PD.07.00	1062 a 07.00	29.5.75 ©Indagado junto a otras personas en la finca de San José 874 -local del Sindicato de A. Graficas- donde se había concurrido al tenerse información de que en el mismo se realizaría una reunión no autorizada de dirigentes gremiales. Inspeccionado el local no arrojó resultados positivos.- (DD)
13.1.82 P.D.013/982	Doc.10954	13.1.82: Se procedió a inspeccionar su domicilio, a raíz de las averiguaciones que se vienen realizando sobre la Fracción Sindical del Proscripto P.C.. En el procedimiento se incautó cassettes, discos, cuaderno de "MARCHA" y documentación para estudio.- Fue detenido.-Eval.A-1.-(LA) Indica (7)
14.1.82 P.D.014/982	D.10979	-14.1.82: AActualmente se encuentra a disposición de la Justicia Militar de Instrucción de 5to.Turno.- Eval. A-1.-(LA).-
16.1.82 P.D.016/982	11027	16.1.82: El causante acepta haber recibido "Carta" y las reuniones hechas en el domicilio de FEIJO.-Eval.A-1.-(LA)
29.1.82 P.D.029/982	D.11561	29.1.82: En el día de ayer fue conducido a declarar ante el Juez Militar de Instrucción de 5to.T.Eval.A-1.-(LA)

FECHA	DOCUMENTOS	PEREIRA HERNANDEZ — ANTECEDENTES A REGISTRAR 175052 — Ruben Leonardo T3
08.3.82 P.D.Nº065/82	Doc.12436	-06.3.82-En el día de ayer, por orden del Sr. Juez Militar de Instrucción de 3er. Turno, fue conducido a dicha Sede Judicial.Posteriormente decretó el procesamiento y prisión sin incomunicación del causante, por encontrársele incurso a "Prima Facie" en los delitos de "ASISTENCIA A LA ASOCIACION".Eval.A-1.-(JJ)
15.3.82	D.12637	Operaba en el sector de "artes gráficas" y se conectaba indistintamente con Alberto ORTIZ FEIJO y con Roberto MEIRELLES SOSA, de quienes recibía materiales de propaganda y adoctrinamiento político, actuó al servicio del P.C. desde 1958. (VM).
1.4.82.	D. 13367	-Figura en una relación de Altas del E.M.I.R 1 -Fecha de Alta: 18.03.82.---Eval.A-1.----(TJ)
14.07.82	16.823	En nota, dirigida al Representante Permanente del Uruguay ante la Oficina de la O.N.U., de la Oficina Internacional de Trabajo, de fecha 10 de Mayo de 1982, figura su nombre,estableciendo que era: PRESIDENTE SUPLENTE DEL SAG (GRAFICOS) y fue detenido en — 10/1/82 EVAL: A-1 (GM/LD).-

FECHA	DOCUMENTOS	115952 ANTECEDENTES A REGISTRAR Fs 4
21.6.83	24746/83 Pág.029	-03.03.83-Figura en una relación procedente de la P.M.H. de detenidos en el E.M.R.1,Detenido el 12.01.82.Perteneciente al P.C.-EVAL:A-1 (Q)

...IO DE INFORMACION
DE DEFENSA
Dep. I

MINISTERIO DE DEFENSA NACIONAL M/F
SERVICIO DE INFORMACION DE DEFENSA
I 15953-2

Fs/... Sección
Act. Ant. Nac.
Ficha Nº [redacted]

Nombres y Apellidos: PEREIRA, Rudecindo.

Fecha de Nacimiento: .....

Lugar de Nacimiento: .....
(País - Ciudad o Localidad - etc.)

Cred. Cív.: Serie NHB Nº 1432 Ced. Identidad: .....

Otros documentos: .....
(Pasaporte - Libreta Enrolam. - etc.)

FOTO

Domicilio: Montevideo Carlos de la Vega 4992
(Ciudad o Localidad) (Calle) Nº Teléf.

Filiación

Edad aparente ..... Color del Cutis .....

Color del Cabello ..... Estatura Aproximada .....

Complexión ..... Aspecto Social .....

Señas particulares .....

.....

Ficha confeccionada en Montevideo, [redacted] 20 de mayo de 1966.

115953 Fs2

ACTIVIDADES

(1) **Laborales:** Profesión Empleado de U.T.E. Lugar de trabajo Central "Batlle".

Cargo Maquinista Encargado Gral. Antigüedad .....

Otras Actividades .....

(2) **Políticas:** Ideología ..... Actuación .....

Antecedentes .....

Antecedentes familiares .....

(3) **Sociales:** Estado Civil ..... Religión ..... Figuración .....

Grado Instrucción ..... Lugares que frecuenta .....

(4) **Económicas:** Situación ..... Capital aprox. ..... Vehículo ..... marca y Nº

Otros datos .....

Datos Complementarios .....

Apreciación Personal Gral. .....

FICHA COMPLEMENTARIA

Documento		115953 Antecedentes F3
Fecha	Origen	
1-IV-966.	B-4-(7)-D-1.-	-Empleado de U.T.E. Central "Batlle" Maquinista Encargado general. -El reseñado figura en una relación de Personal Izquierdista de la Central " Batlle" de U.T.E. que está capacitado y que se le atribuye posibilidades de realizar sabotajes en la Central de referencia.-
Nov.1966	77/216	-Figura en una relación de funcionarios de UTE comunistas. Ocupa el cargo de Maquinista Encargado General. Credencial Cívica NHB 1432. Domicilio:Carlos de la Vega 1432,Montevideo.- Chapas de UTE 4130 y 3846.-

FICHA COMPLEMENTARIA

Documento		115953 Antecedentes F54
Fecha	Origen	

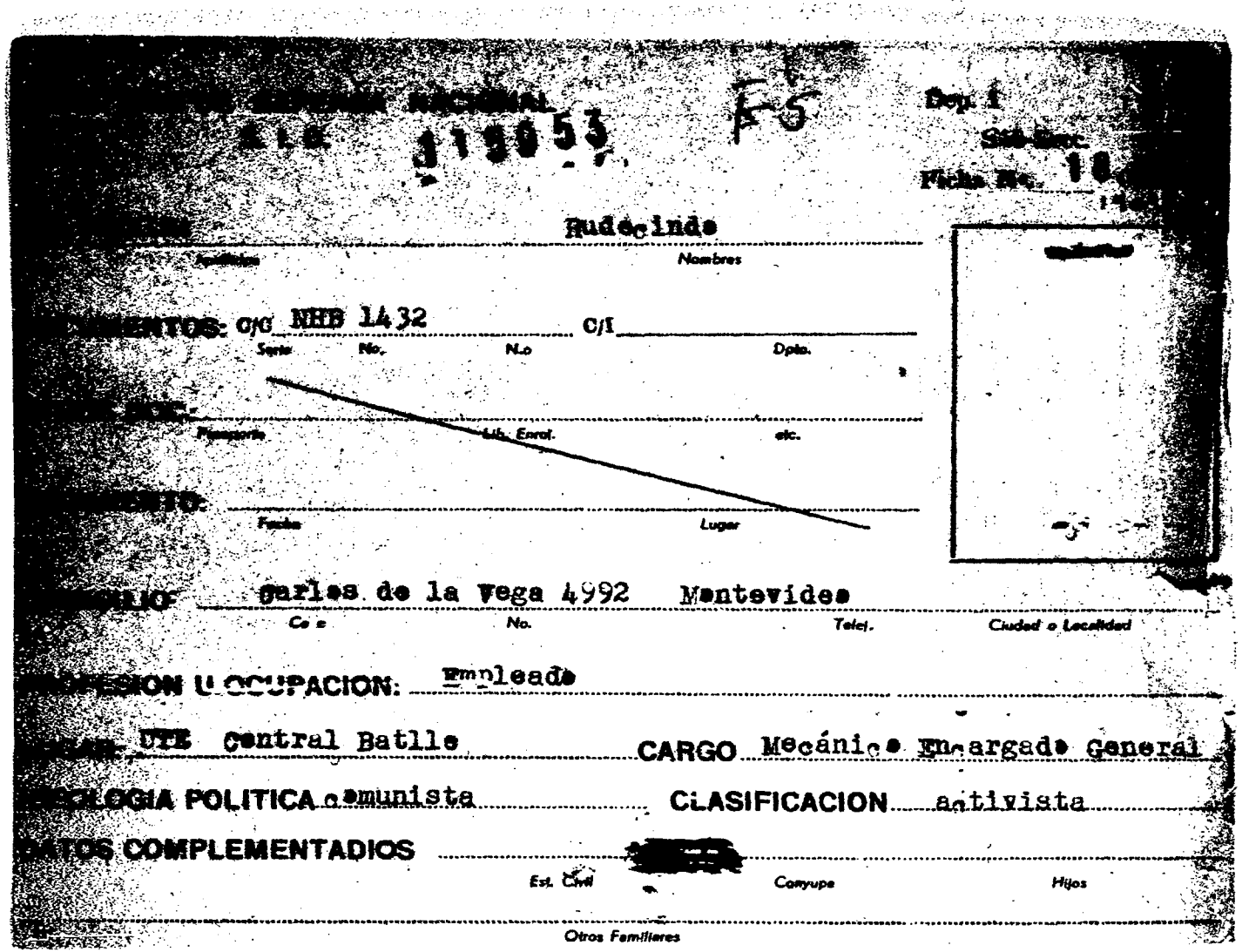

[illegible] NACIONAL

S.I.D. 119053 F5

Dep. I

Sub-Sec.

Ficha No. 18

[illegible] Rudecindo

Apellidos Nombres

[illegible]MENTOS: C/C NHB 1432 C/I

Serie No. N.o Dpto.

[illegible] DOC.

Pasaporte Lib. Enrol. etc.

[illegible]MIENTO:

Fecha Lugar

[illegible]ILIO: Carlos de la Vega 4992 Montevideo

Calle No. Telef. Ciudad o Localidad

[illegible]FESION U OCUPACION: Empleado

[illegible]GAR: UTE Central Batlle CARGO Mecánico Encargado General

[illegible]OLOGIA POLITICA comunista CLASIFICACION activista

[illegible]ATOS COMPLEMENTADIOS [redacted]

Est. Civil Conyuge Hijos

Otros Familiares

NOMBRE BXX Nº (4)

FECHA	ORIGEN	ANTECEDENTES
		PEREYRA PAOLILLO Rudemar J. 115954-0

SERVICIO DE INFORMACION
DE DEFENSA
Dep. 1

115955-7

Fc1

Confeccionado el 3/5/972

VARIOS

FOTO

Apellidos PEREYRA

Nombres Rufo R.

Fecha de Nacimiento

Lugar de Nacimiento

Est. Civil

Cred. Cívica Céd. Identidad

Otros Documentos

Ocupación Inspector de Máquina de A.P.E.

Padre

Madre

Domicilio Ciudad

Otros datos

[redacted]

CHIESA Hnos. Ltda. - 8.000 - 3 - 72

FICHA COMPLEMENTARIA

DOCUMENTO		ANTECEDENTES
Fecha	Origen	11595
29/11/971	21-9	Esta persona junto con el máquinista Donel D.CHERONI estaría transportando polizintes en máquinas de AFE. Se trataría de personasque eluden la fuerza policial. Es de hacer notar que esta persona tiene un hermano de nombre Yamdú PEREYRA AYALA que cumple funciones en el S.I.M.como Alferez de Administración.Además otro hermano suyo de nombre Rondolfo PEREYRA AYALA cabo de 2da. del Bn.Ing.Nro.3,militante del Frente Amplio. (illegible)

115956-5

Fs1

SERVICIO DE INFORMACION DE DEFENSA

Dep. 1

VARIOS

Confeccionado el 23.IV.1976.-

FOTO

Apellidos PEREIRA MURGUIONDO

Nombres Rufino

Fecha de Nacimiento

Lugar de Nacimiento

Est. Civil

Cred. Cívica Céd. Identidad

Otros Documentos

Ocupación Ingeniero

Padre

Madre

Domicilio Ciudad

Otros datos:

[redacted]

FICHA COMPLEMENTARIA

DOCUMENTO		ANTECEDENTES
Fecha	Origen	115956
15.III.72.	D.77.B.36	-Figura en un boletín de "Duraznenses con el Frente Amplio" del comité de Duraznenses, residentes en Montevideo. Editado en noviembre de 1971 (JJ)

fs2

[illegible] DE INTELIGENCIA
División I
(Seguridad)

MINISTERIO DE DEFENSA NACIONAL
SERVICIO DE INFORMACION DE DEFENSA
M/F
115957-3

Sec[illegible]-A
Act. Ar[illegible]ac.
Ficha [illegible]
Fs 1

RE

Nombres y Apellidos: PEREYRA FAGET Ruiz Daoiz.

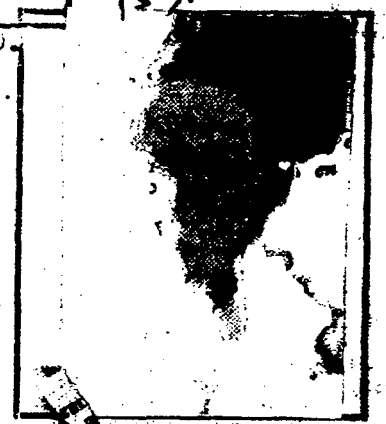

Fecha de Nacimiento: 40 años en 1972

Lugar de Nacimiento: .....
(País - Ciudad o Localidad - etc.)

Cred. Civ.: Serie ..... N.º ..... Ced. Identidad: .....

Otros documentos: .....
(Pasaporte - Libreta Enrolam. - etc.)

Domicilio: Francisco Bauzá No. 3641 Ap. 1 Montevideo.-
(Ciudad o Localidad) (Calle) (N.º) (Telef.)

Filiación
- Edad Aparente ..... Color del Cutis .....
- Color del Cabello ..... Estatura Aproximada .....
- Complexión ..... Aspecto Social .....
- Señas particulares .....

Ficha confeccionada en Montevideo el 1 de julio de 1963.-

115957 Fs 2

Director del Liceo No. 17 ; Profesor de Historia

ACTIVIDADES

(1) Laborales: Profesión Profesor Lugar de trabajo

Cargo Antigüedad

Otras Actividades

(2) Políticas: Ideología Actuación

Antecedentes Firmó remitido anti-imperialista.

Antecedentes familiares

(3) Sociales: Estado Civil Religión Figuración

Grado Instrucción Lugares que frecuenta

(4) Económicas: Situación Capital aprox. Vehículo marca y N.o

Otros datos El Popular del 8.VI.962.- Doc. 1564/20

Datos Complementarios

Apreciación Personal Gral.

FICHA COMPLEMENTARIA Luis Fs 3

PE

Documento Fecha	Origen	115957 Antecedentes
23.XI.962 2-XI-964	Marcha El Popular B-75-(1)-D-300	Firmante de un manifiesto de la Unión Popular.- -Firmante de un manifiesto de intelectuales en contra de la resolución de la OEA (ruptura de relaciones con Cuba).-
21/X /65	75/2137.Epoca	-El mencionado firma una nota de repudio de funcionarios docentes, administrativos y de servicio del Instituto "Francisco Bauzá" ante la nota, que bajo el título de "Traición a la docencia", se publica en el diario El País, con fecha 14-X-65, la cual fue hecha por el Sr. Ricardo Garzón (hijo).
16.XII.65	75/2732	-Firmante de un manifiesto de Docentes, Profesionales y Artistas; en contra de las Medidas de Prenta Seguridad.-
12/V/965	75/2849	-Firmante de un manifiesto de Profesores, donde por parte de la "Comisión Organizadora" se invita a concurrir a la "Asamblea Constitutiva del Organismo" que se realizará el día 12 de mayo del corriente año en el Teatro "Circular" sito en la calle Convención 1340, de la ciudad de Montevideo.- En este manifiesto se mencionan los puntos por los cuales se moviliza la gremial de referencia.-
11/IV/67	B.75-D.164	- Hace declaraciones en contra de la Conferencia de Presidentes en Punta del Este. Aporta①

FICHA COMPLEMENTARIA

Documento		115957 Antecedentes FG
Fecha	Origen	
[illegible]/XI/966	B-75 -D-630	-Figura en un llamamiento a apoyar al "FRENTE IZQUIERDA DE LIBERACION" y a votar sus listas en las elecciones correspondientes al año en curso, llamamiento éste que es formulado por los trabajadores de la cultura de dicho Frente.
13-XII-1968.	B.75.-D.242.- El Popular.-	Colabora en EL ENCUENTRO NACIONAL DE PROFESORES DE IZQUIERDA, con el temario "Secundaria 1968, Los ataques a la enseñanza y la lucha por la autonomía.-
[illegible]/V/68	75/740	Hará uso de la palabra en un acto organizado por la coordinadora de la Zona 12 del Fidel, conmemorando la fecha de la Batalla de las Piedras.(0)
12/6/1970	75-424	-Hará uso de la palabra en un ácto organizado por el Comité Universitario y el Movimiento de Trabajadores de la Cultura, integrantes del Frente Izquierda de Liberación, en el Palacio Sud América en el cual hablarán también RODNEY ARISMENDI, y ROBERTO MARKARIAN, "Por la enseñanza, contra el imperialismo y la reacción".-
12/NOV/1971.-	"MARCHA"	-Candidato a 3er. Suplente del 2do. Titular a la Cámara de Diputados en la lista 1001 para las elecciones nacionales del año 1971.-(//)

FICHA COMPLEMENTARIA

DOCUMENTO		ANTECEDENTES 1-15957 Fs 5
Fecha	Origen	
6/XI/1972.-	D-4079	-Con motivo de un atentado con armas de fuego , contra alumnos del Liceo No. 17, expresó a las autoridades que momentos antes llegaron al local que está ubicado en la Avda. Daniel Fernandez Crespo y Hocquart donde se realizaba una reunión, un grupo de 7 u 8 deconocidos, jovenes armados tres de ellos con metralletas, efectuando varios disparos, al parecer con la intensión de disolver la reunión dandose de inmediato a la fuga.-A raíz del incidente rompieron un vidrio del saguán de entrada, resultando con heridas leves: MIRTHA NIEVES PROVENZA NUÑEZ, LUIS ANTONIO MORA DE LOS SANTOS.,NESTOR OLAGUE VIGO y JULIO JORGE LABROSCO SANCHEZ.-(R).-
29/9/70	75-953 (PP)	-Hace declaraciones para el diario "EL POPULAR", en oportunidad de entrevistarlo un cronista del mencionado órgano de prensa, sobre el 50mo. Aniversario del Partido Comunista del Uruguay(R
" " "	"X"	-Ex-Secretario de la Asamblea de Profesores de Enseñanza Secundaria, (Artí. 40), Profesor de Historia.-(PP).-
4/6/72	D-1273 J.P.M.(PD)	-Se procedióa a inspeccionar el Liceo Nocturno No. 17 del cual éste es el Director.-En precencia de éste se encontró en dicho instituto una pieza con murales, pamfletos, periodicos con leyendas subversivas, mural con integrantes de la organización terrorrista muertos, un cartón con fotos de los extintos DELEGA MOTTO Y ACOSTA Y LARA con leyendas acusatorias.- En el salón de áctos llamado "Gral. Artigas", había murales

...///

FICHA COMPLEMENTARIA

DOCUMENTO Fecha	Origen	115957 ANTECEDENTES Fsc
	.../// (00)	pegados con leyendas subversivas del "F.E.R. 68" y del "R.O.E" Parte del material incautado fué trasladado para su estudio y éste permanece en la D.N.I.I. donde viene siendo indagado.
4.6.72	Doc.1277 J.P.M. (PD)	-Recuperó la libertad, quedando emplazado por el SR. Juez Militar.-(00).-
		3/XI/78-Se contesto por Mem.(A) No. 2618/78 para el ESMACO.-
24.73?.	D.577.	-Figura en una nómina de Profesores que suscriben el panfleto""Manifiesto y Convocatoria a los socios de la Gremial de Profesores".- Este es un documento de claro contexto marxista-revolucionario que propugna la lucha contra el proyecto de ley de Enseñanza, que se difundió en el mes de marzo de 1973.- El temario propuesto incluye puntos de contenido político y de "lucha" de todo el movimiento sindical del país. Evaluación A-1 (JT)
20.11.78	D. 1178	-Figura en una relación de Docentes de Enseñanza Secundaria afiliado al Partido Comunista Uruguayo con el Nro. 52496.- (M).-
7/6/84	11841 / 82 PAG. 3923	- POSEE ANTECEDENTES EN EL CO.NA.E. EVAL - A - 1.C (1)) INDICA ( ) ( ) ( )

FECHA	DOCUMENTOS	11957 ANTECEDENTES A REGISTRAR F57	
06.05.82	14.543/82	-Mencionado página/s 229 "TESTIMONIO DE UNA NACION AGREDIDA". -EVALUACION : A-1.-(GM) (LA).-	del libro

FECHA	DOCUMENTOS	15957 ANTECEDENTES A REGISTRAR	Fs 6

CONSEJO DE DEFENSA NACIONAL 115957
S. I. D.

Dep. I Secc.
Fs 9 Sub - Secc. G
Ficha Nro.____ Confec.____

PEREIRA PAGET RUIZ
Apellidos Nombres

DOCUMENTOS: C/C. C/I.
Serie Nro. Nro. Dpto.

OTROS DOC.
Pasaporte Lib. Enrol. etc.

NACIMIENTO:
Fecha Lugar

DOMICILIO:
Calle Nro. Telef. Ciudad o Localidad

PROFESION U OCUPACION: Profesor-Secretario General

LUGAR: C.Perm.VIII Asam.de Prof. [redacted] Lasso Nº 17 B

IDEOLOGIA POLITICA: CLASIFICACION: Director

DATOS COMPLEMENTARIOS:
Est. Civil [redacted] Conyuge Hijos

Otros familiares

Fecha	Documentos	115957 ANTECENDENTES A REGISTRAR Fs 10
24/9/71	EL POP.	Designado por la IX Asamblea de Prof.de Enseñanza Secundaria en una terna para integrar EL CENSO ASESOR Y CONSULTIVO del Inst.de Prof."Artigas".
1972	INF.JPM. Nº 53	Electo integrante de la Comisión Directiva de la Gremial de Profesores de Montevideo,para el período 1971 72. Se postuló por la lista Nº6.(T)
23/9/72	EL POP.	Integrante del Movimiento de Defensa de la Autonomía de la Enseñanza y del Proyecto de Ley Orgánica de Secundaria.Firmante de una declaración en apoyo a dicho proyecto.
16/3/70	15(1)23	Integrante de la Comisión Permanente VIII Asamblea de Profesores.(RR)
2-4-73	577	Integrante de la Gremial de Profesores, la cual estaría realizando previsiones para llevar la lucha al ámbito general de la Enseñanza en conjunción con las entidades gremiales y sindicales.- El causante firma una convocatoria junto a un grupo de Profesores, donde uno de los puntos fundamentales es la lucha contra el CONEB.- Evaluación A-1.-(I).-
14.3.73	940	Designado por el Cons. Int. de Secuandaria para los Liceos capitalinos.- (G).-

FICHA COMPLEMENTARIA

Documento		115957 ANTECEDENTES Fs//
Fecha	Origen	
26-2-71	B.77.D.1 Ev. F-3.-	Figura en una nómina de Profesores de Enseñanza Secundaria (Afiliados a la Gremial de Profesores de Montevideo y Federación Nacional de Profesores) vinculados a actividades de proselitismo y agitación subversiva o simpatizantes de las mismas, en los años 1965/66/67/68.- (M).-
29/10/75	D.1881	De acuerdo a informes de la Oficina de Sumarios, destituído el 31/12/74. Figuró en una n nómina de adherentes al Comité de Trabajadores de la Enseñanza Industrial y Agraria con el Frente Amplio.-Eval.A-2.-(H).-

FICHA COMPLEMENTARIA

Documento		115957 ANTECEDENTES Fs 12
Fecha	Origen	
7/IV/77	D. 307	-Figura en una relación de profesores que serían de tendencia izquierdista, contenida en un folleto publicado por la Federación Nacional de Profesores de Enseñanza Secundaria, en ocasión de la elección de Consejeros, que se llevó a cabo en la ciudad de Salto en los días 29 y 30 de Julio, entre los años 1969/1972.-(Eval.A-1)(LL).-
		3/XI/78 - Se contestó por Mem.(A) No. 2618/78 para el ESMACO.- (U)
11.1.73	4401	-Adherente a la Declaración de la Sala de Directores y Encargados de Dirección de Institutos y Liceos de Montevideo ante el envío al Parlamento del Proyecto de Ley de Educación Gral. del P.E., dirigiéndose a los legisladores y a la opinión pública para hacer saber su absoluta discrepancia con el espíritu de dicha iniciativa.(ZZ)

JUNTA DE COMANDANTES EN JEFE 115958-1 Dep. I FS/ Sec. I

S. I. D. Sub-Secc. A/M

Ficha Nº ____ Confec. 15/5/80

PEREIRA — Apellidos

Ruperto — Nombres

DOCUMENTOS: C/C Serie BDB Nº8487 C/I. Nº696.012
Serie — Nº — Nº — Dpto.

OTROS DOC. ____
Pasaporte — Lib. Enrol. — etc.

NACIMIENTO: 7/V/1925 — Rocha
Fecha — Lugar

DOMICILIO: Gral Urquiza 2526 — Montevideo
Calle — Nº — Teléf. — Ciudad o Localidad

PROFESION U OCUPACION: Funcionario

LUGAR: Intend. Municipal **CARGO:** ____

IDEOLOGIA POLITICA: ____ **CLASIFICACION:** ____

DATOS COMPLEMENTARIOS: Casado
Est. Civil — Cónyuge — Hijos

Sus Padres: Telésforo

Otros familiares [redacted]

Fecha	Documentos	115950 ANTECEDENTES A REGISTRAR	128
	D.N.I.I.	- 13/12/967 - Afiliado al PRO según fichero ocupado en el local de la calle Minas 1417.Se aclara que esta anotación aunque se trate de la misma persona no puede considerarse definitivamente como negativo, por cuanto se ha comprobado en otros casos anteriores, que el líder del PRO el sedicioso Ariel COLLAZO, solía fichar a cualquier persona que fuera de su conocimiento, sin que existiera una afiliación formal a su grupo y muchas veces sin siquiera conocimiento del interesado.(C.V.C.Nº1358 solicitada el 24/11/978 en la Sec.2da. de Vdeo.).(K).-	

Imp. Nacional 716/79

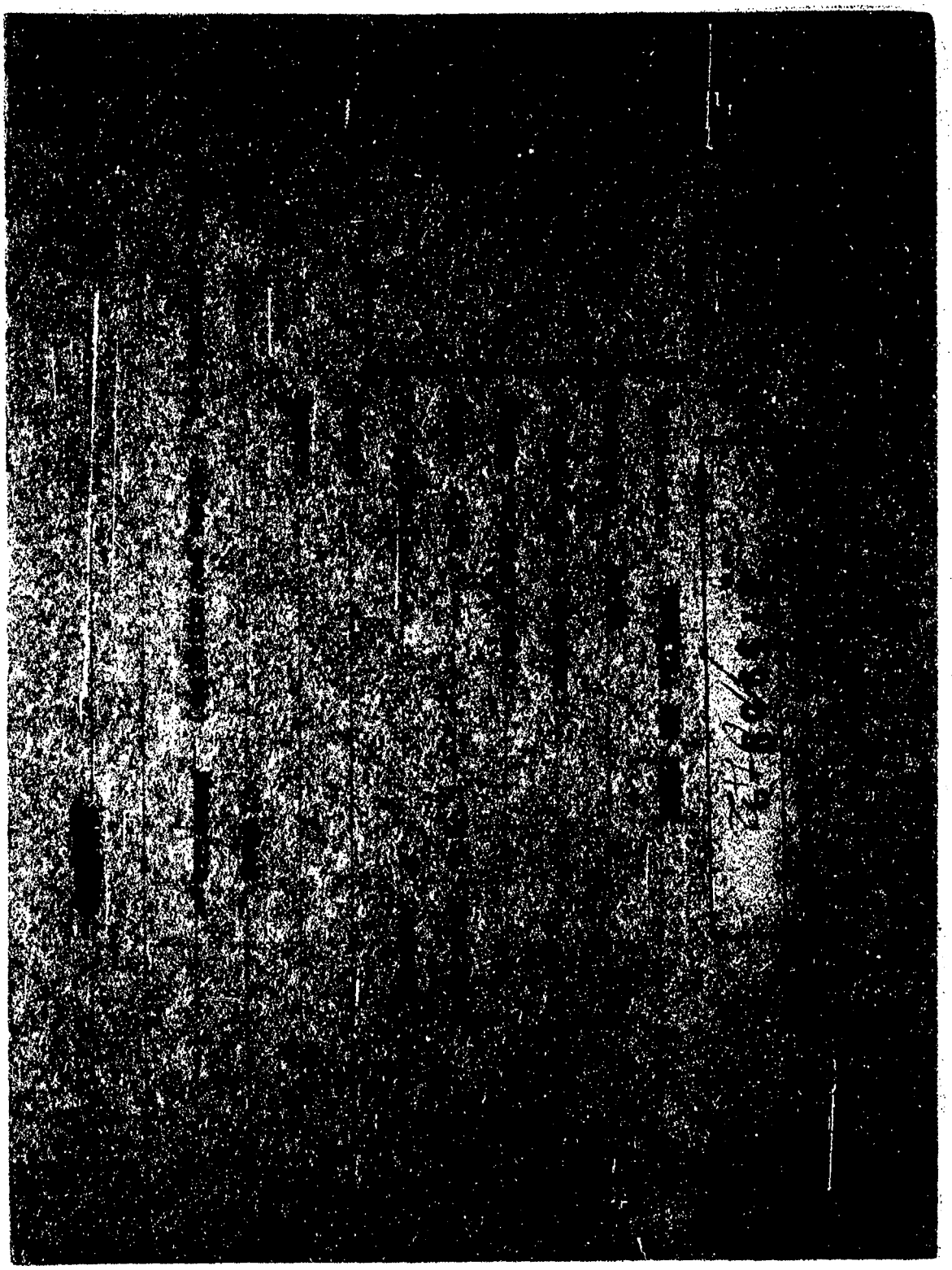

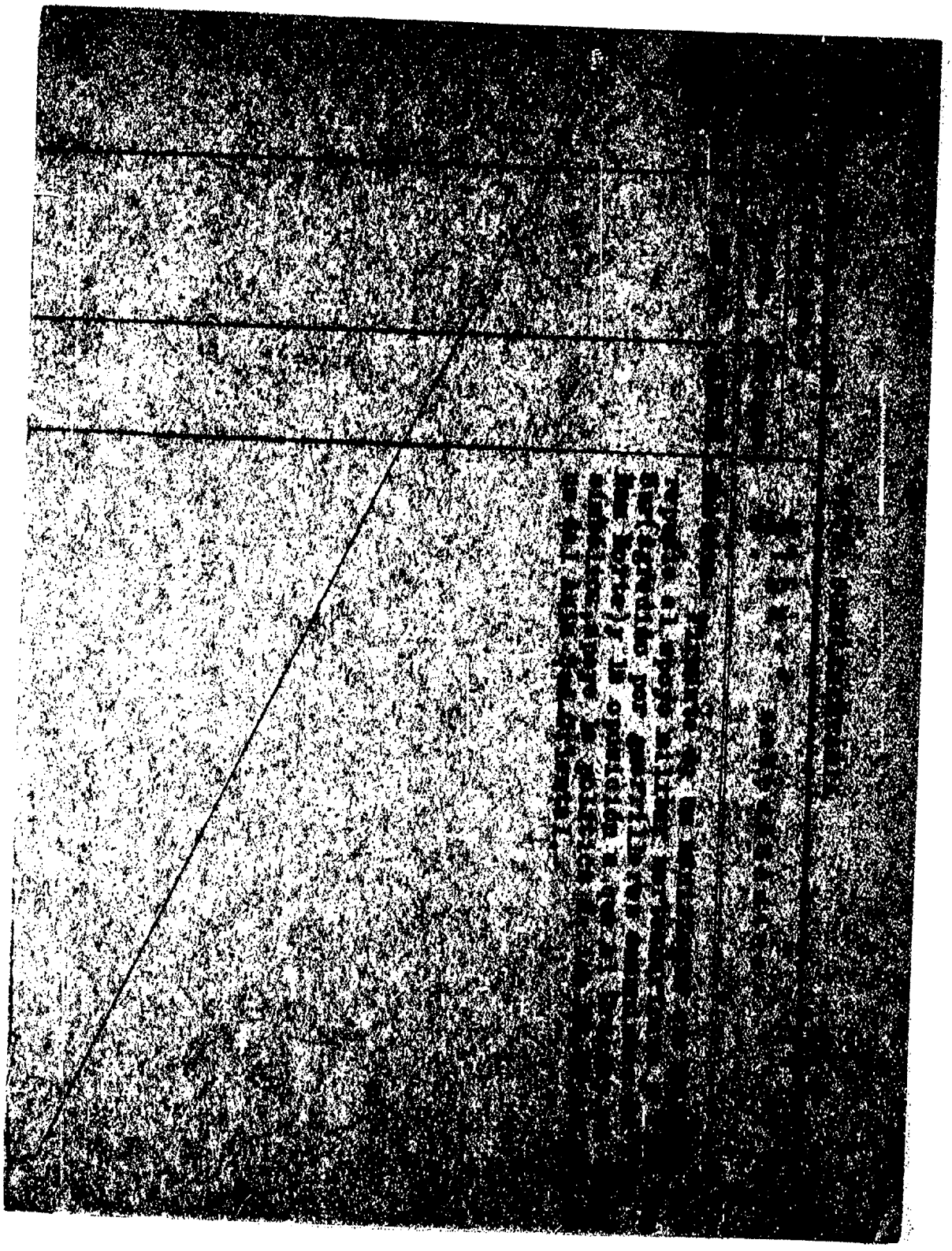

115960-7

Fs 1

MINISTERIO DE DEFENSA NACIONAL
S. I. D.

Dep. I Secc. I

Sub Secc. A/M

Ficha Nro. ..... Confec. [illegible]

PEREIRA — Salomé

Apellidos — Nombres

DOCUMENTOS: C/C ..... C/I. .....

Serie Nro. Nro. Dpto.

OTROS DOC. .....

Pasaporte Lib. Enrol. etc.

NACIMIENTO: .....

Fecha Lugar

DOMICILIO: .....

Calle Nro. Teléf. Ciudad o Localidad

PROFESION U OCUPACION: Jornalero

LUGAR: Frigorífico Artigas CARGO: .....

IDEOLOGIA POLITICA: COMUNISTA CLASIFICACION: .....

DATOS COMPLEMENTARIOS: .....

Est. Civil Cónyuge Hijos

[redacted]

Otros familiares

Fecha	Documentos	115960 ANTECEDENTES A REGISTRAR	Fs2
6/12/75	D.1041	Afiliado al Partido Comunista con el Nro. 178 o 199,- Microfilm inco... do a Rodney Arismendi.=Eval. 2-2.(J)	

JUNTA DE COMANDANTES EN JEFE 115961-5 Dep. I Secc. I Fs 1

S. I. D.

Sub Secc. A/M

Ficha Nro. ____ Confec. 29.1.76

PEREIRA — Sandra

Apellidos — Nombres

DOCUMENTOS: C/C ____ (Serie / Nro.) C/I. ____ (Nro. / Dpto.)

OTROS DOC. ____ (Pasaporte / Lib. Enrol. / etc.)

NACIMIENTO: ____ (Fecha / Lugar)

DOMICILIO: ~~Caboto~~ ~~1284~~ (Calle / Nro. / Teléf. / Ciudad o Localidad)

PROFESION U OCUPACION: ____

LUGAR: ____ **CARGO:** ____

IDEOLOGIA POLITICA: Comunista **CLASIFICACION:** U.J.C.

DATOS COMPLEMENTARIOS: ____ (Est. Civil / Cónyuge / Hijos)

Otros familiares

[redacted]

Fecha	Documentos	115961 ANTECEDENTES A REGISTRAR Fs 2
17.12.75	2117	Afiliada a la Seccional Cordón de la proscripta U.J.C. con el Nº 21.108 de acuerdo a una lista de integrantes de la misma, recientemente capturada en un "berretín" del domicilio de MARIA DEL ROSARIO GONZALEZ SCAYOLA DE FERNANDEZ. Eval. A-1.(E).-

115962-3

Fs 1

JUNTA DE COMANDANTES EN JEFE
S. I. D.

A/N

10.06.82

Dep.I Secc. I

Sub Secc. **A/N**

Ficha Nro. ..... Confec. .....

~~PEREIRA~~ (Apellidos) Santa (Nombres)

DOCUMENTOS C/C. ..... (Serie / Nro.) C/I. ..... (Nro. / Dpto.)

OTROS DOC. ..... (Pasaporte / Lib. Enrol. / etc.)

NACIMIENTO: ..... (Fecha / Lugar)

D O M I C I L I O ..... (Calle / Nro. / Teléf. / Ciudad o Localidad)

PROFESION U OCUPACION: .....

LUGAR: ..... CARGO: .....

IDEOLOGIA POLITICA: ..... CLASIFICACION: .....

DATOS COMPLEMENTARIOS: ..... (Est. Civil / Cónyuge / Hijos)

..... (Otros familiares)

[redacted]

FECHA	DOCUMENTOS	ANTECEDENTES A REGISTRAR
02.06.82	15.533	Figura en una Nómina de Firmantes del Manifiesto de Residentes de Cerro Largo en Montevideo adherentes al Frente Amplio.- Eval.:A-1. (M) (VL) (GM) (LA).Indica ( ) ( ) ( ) ( ) ( ) .- (1911)

115962

Fs 2

6/6/84

11041 / 82
PAG. 3905

- POSEE ANTECEDENTES EN EL CO.NA.E -
EVAL - A - 1. (1) INDICA ( ) ( ) ( )

Confecc: 23 Junio 1970

MINISTERIO DE DEFENSA NACIONAL
S. I. D.

115963-1

Dep. I F 21 Secc. I
Sub-Secc. A/N
Ficha N.o..... Confec.....

PEREIRA — Apellidos
Santiago — Nombres

DOCUMENTOS: C/C ..... Serie ..... N.o ..... C/I ..... N.o ..... Dpto.

OTROS DOC. ..... Pasaporte ..... Lib. Enrol. ..... etc.

NACIMIENTO ..... Fecha ..... Lugar

DOMICILIO: Sta. Rosa — Calle — 247 — N.o — Teléf. — Salto — Ciudad o Localidad

PROFESION U OCUPACION: Municipio de Salto (1)

LUGAR: ..... CARGO: .....

IDEOLOGIA POLITICA COMUNISTA CLASIFICACION Activo

DATOS COMPLEMENTARIOS ..... Est. Civil ..... Conyuge ..... Hijos

..... otros familiares

Fecha	Documentos	J 15963 ANTECEDENTES A REGISTRAR 762.
24/VI/68	40-9	-Comunista activo de esa localidad .-
30/4/76	0571	-Afiliado al Partido Comunista Nº11028 desde el 6.2.60.- Eval.B.1(K).-

P. C. J. 19/11/77

Dpto. 1 115963

Apellidos PEREIRA

Nombres Santiago

Documentos. AFILIADO AL PARTIDO COMUNISTA Nº11028

Ant. Secc. A B C D E G V

☐ ☐ ☐ ☐ ☐ ☐ ☐

Secreto

115963 ANTECEDENTES

PROFESION: Municipio de Salto.-

Doc.0571-30/4/76-Eval.B.1(K).-

JUNTA DE COMANDANTES EN JEFE 115964-9 Dep. I ts1 Secc. I

S. I. D. Sub Secc. A/N

Ficha N.° ..... Confec. 29.8.83

PEREIRA CASAS — Apellidos

Santes — Nombres

DOCUMENTOS: C/C. ARA 9348 — Serie / N.°

C/I. 950.348 — N.° / Dpto.

OTROS DOC. ..... — Pasaporte / Lib. Enrol. / etc.

NACIMIENTO: 1.2.1940 — Fecha

18 Sec. Judicial de Montevideo — lugar

DOMICILIO: Chaná Nº1[illegible] Aptos en 1977.- — Calle / N.° / Teléf. / Ciudad o localidad

PROFESION U OCUPACION: Funcionario Bancario

LUGAR: ..... CARGO: .....

IDEOLOGIA POLITICA: ..... CLASIFICACION: .....

DATOS COMPLEMENTARIOS: ..... — Est. Civil / Cónyuge / Hijos

HIJO DE: José Antonio y María.-

Otros familiares

[redacted]

Fecha	Documentos	115964 ANTECEDENTES A REGISTRAR T.2
29.8.83	912/79 Pag.06	- 23.3.960: En la fecha se establece que es afiliado al Movimiento Latinoamericano 26.- 3.11.977: Solicita Constancia sobre Anotaciones en Ficheros Policiales de Inteligencia, expidiéndosele Categoría "B".- E val.A-2 (Y)

JUNTA DE COMANDANTES EN JEFE
S. I. D.

115965-6

Dep. I FS1 Secc. I
Sub Secc. A/N
Ficha Nro. ____ Confec. 1-11-78

PEREYRA PORTO (Apellidos) Santos Albano (Nombres)

DOCUMENTOS: C/C ____ (Serie / Nro.) C/I. ____ (Nro. / Dpto.)

OTROS DOC. ____ (Pasaporte / Lib. Enrol. / etc.)

NACIMIENTO: 28 años en 1965 (Fecha / Lugar)

DOMICILIO: Of. 8 Nº4894 entre Cambay y Veracierto (Calle / Nro. / Teléf. / Ciudad o Localidad)

PROFESION U OCUPACION: Soplador

LUGAR: "VITERM" CARGO: ____

IDEOLOGIA POLITICA: ____ CLASIFICACION: ____

DATOS COMPLEMENTARIOS: ____ (Est. Civil / Cónyuge / Hijos)

Otros familiares

Fecha	Documentos	115965 ANTECEDENTES A REGISTRAR F 2
6-6-75	Doc.1041	-Afiliado al Partido Comunista con el Nº23830,fecha de ingreso:27-9-65.(Microfilm incautado a Rodney Arismendi) Eval.B-2 (V)

[illegible]CIO DE INFORMACION DE DEFENSA
Dep. I

MINISTERIO DE DEFENSA NACIONAL
V[illegible] INFORMACION DE DEFENSA
1/F
115965
[redacted]

Sección "G"
Fs 3 Grandes
Ficha Nº [redacted]

Nombres y Apellidos: PEREYRA, Santos Albanos

Fecha y Lugar Nac.:

Cred. Cív.: Serie ..... Nº ..... Ced. Identidad:

Otros documentos:
(Pasaporte - Libreta Enrolam. - etc.)

Domicilio:
(Ciudad o Localidad) (Calle) (Nº) (Teléf.

Profesión: Obrero del Vidrio

Cargo y Lugar: Empresa "VITERM" (Oficial Soplador)

Ideol. Política: ..... Actuación:

Datos Complementarios:

Apreciación General:

[redacted]

Ficha confeccionada: 13-4-66

[illegible] DE INFORMACION
DE DEFENSA
Dep. 1

VARIOS

115966-4

Confeccionado el 15.11.78.

FOTO

Apellidos PEREYRA

Nombres Sara Melia

Fecha de Nacimiento

Lugar de Nacimiento

Est. Civil

Cred. Cívica Céd. Identidad

Otros Documentos

Ocupación

Padre

Madre

Domicilio Ciudad

Otros datos

[redacted]

CHIESA Hnos. Ltda - [illegible]

FICHA COMPLEMENTARIA

DOCUMENTO		115966 ANTECEDENTES Ts2
Fecha	Origen	
1971.	Lista 9988	Candidato como 2do.suplente del 28º.titular a la Cámara de Representantes,por el Dpto.de Montevideo,sub.lema "Frente del Pueblo".- (W).
1971.	Lista 988 PDC F.A	Candidato en el 114. lugar a la Junta Departamental por el departamento de Cerro Largo sub lema Unidad Arachana.-(SS)- [illegible]
6/6/84	11041 / 82 PAG.3905	-POSEE ANTECEDENTES EN EL CO.NA.E- EVAL-A-1.C(D) INDICA ( ) ( ) ( )

SERVICIO DE INFORMACION
DE DEFENSA
Dep. 1

1139672

Fs 1

Confeccionado el 24.11.77

VARIOS

FOTO

Apellidos PEREIRA MAYER

Nombres Schuber

Fecha de Nacimiento

Lugar de Nacimiento

Est. Civil

Cred. Cívica ..... Céd. Identidad 76.627 Pdí (1)

Otros Documentos

Ocupación

Padre

Madre

Domicilio Avda de la Americas y Roldan (Paya) (2) Ciudad

Otros datos:

chicos hnos. - 4 000 - 5/77

FICHA COMPLEMENTARIA

DOCUMENTO		115967 ANTECEDENTES Fs 2
Fecha	Origen	
8.8.76	D.0216	-Internado por MPS en la DE.I. Detenido el 30. 2.75.- Reg. C. 9.- (U).
21.6.83	24739/83 pag. 45	- 03.03.83- Figura en una relación procedente de la P.M.E. de libertades Vigiladas categorías "C". Unidad de control Bn. I. 8. etenido el 18.07.75. Liberado 22.05.76. EVAL A-1 (B).- Indica 1
21.6.83	24862/83 pag. 71	- 08.03.83- Indica Idem al Doc. 24739 83. EVAL A-1 (B) Indica 2

Fs. 3

MINISTERIO DE DEFENSA NACIONAL 115967

S. I. D.

Dep. I Sec. I

Sub - Sec. A/N

Ficha Nro. ____ Confec. 22/9/75

PEREIRA MAYER Yuber

Apellidos Nombres

DOCUMENTOS: C/C ____ C/I. ____

Serie Nro. Nro. Dpto.

OTROS DOC. ____

Pasaporte Lib. Enrol. etc.

NACIMIENTO: ____

Fecha Lugar

DOMICILIO: ____

Calle Nro. Teléf. Ciudad o Localidad

PROFESION U OCUPACION: Talabartero

LUGAR: ____ CARGO: ____

IDEOLOGIA POLITICA: Partido Socialista de los Trabajadores. CLASIFICACION: ____

DATOS COMPLEMENTARIOS: Casado ____

Est. Civil Conyuge Hijos

[redacted]

Otros familiares

Fecha	Documento	115967 ANTECEDENTES A REGISTRAR FSyG
13/8/75	Cdo.FFCC Nº1269	Integraba el movimiento del Partido Socialista de los Trabajadores desde el año 1973, habiendo ingresado en la ciudad de Montevideo.- artidipó en ocupaciones de fábricas, distribuyó propaganda del partido, participó en reuniones de adoctrinamiento. y finalmente militó en el Partido Socialista de los Trabajadores en la Argentina donde realizó diversas tareas para ésta organización.- Es detenido en Paysandú y sometido a la Justicia Militar.- (J)
15/III/76	Doc.0357	16/II/76-En el día de la fecha se ha decretado la clausura de procedimientos relativos al mismo.(P).-
20/5/77	Doc.0475 PME (d)	Integra nómina de Internados al amparo de las MFS en el ámbito del Ejército en los años 1973,74,75 y 76 al 6 de Agosto. Internado en Diciembre de 1975 por encontrarse en averiguaciones. Pasó a Juez en Diciembre de 1975.- Eval.A-1.- (i).

JUNTA DE COMANDANTES EN JEFE 115968-0

S. I. D.

Fs 1

Dep. I Secc. I

Sub Secc. A/N

Ficha Nro. Confec. 1-11-78

PEREYRA Sebastían

Apellidos Nombres

DOCUMENTOS: C/C ____ C/I. ____

Serie Nro. Nro. Dpto.

OTROS DOC. ____

Pasaporte Lib. Enrol. etc.

NACIMIENTO: 40 años en 1965

Fecha Lugar

DOMICILIO: C.M.Ramírez 2492

Calle Nro. Teléf. Ciudad o Localidad

PROFESION U OCUPACION: Obrero

LUGAR: Fco."FFCCA" CARGO: ____

IDEOLOGIA POLITICA: ____ CLASIFICACION: ____

DATOS COMPLEMENTARIOS: ____

Est. Civil [redacted] Cónyuge Hijos

Otros familiares

Fecha	Documento	115968 ANTECEDENTES A REGISTRAR	Fs2
6-6-75	Doc.1041	-Afiliado al Partido Comunista con el N°23295,fecha de ingreso:28-7-65.(Microfilm incautado a Rodney Arismendi) Eval.B-2 (V)	

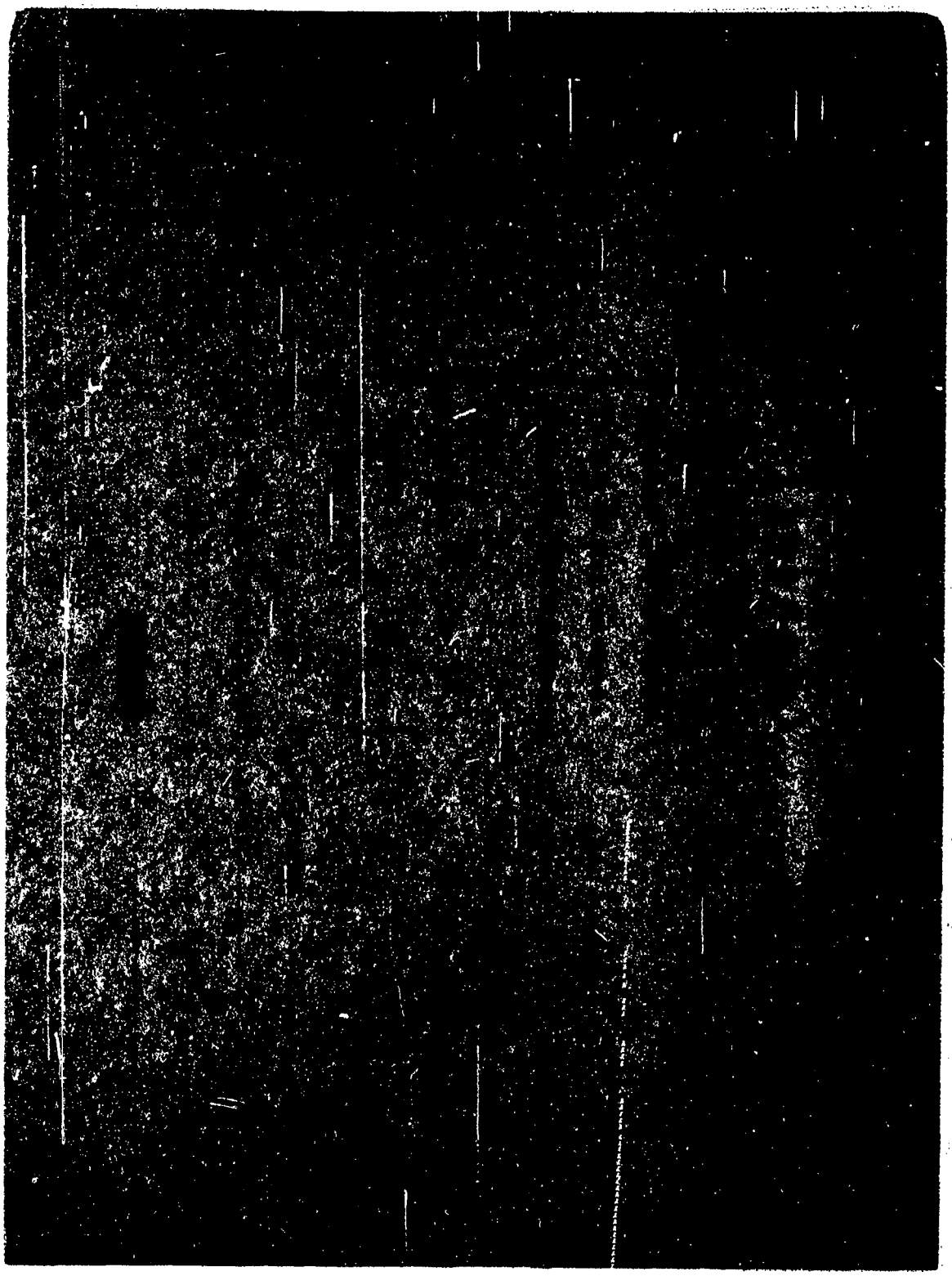

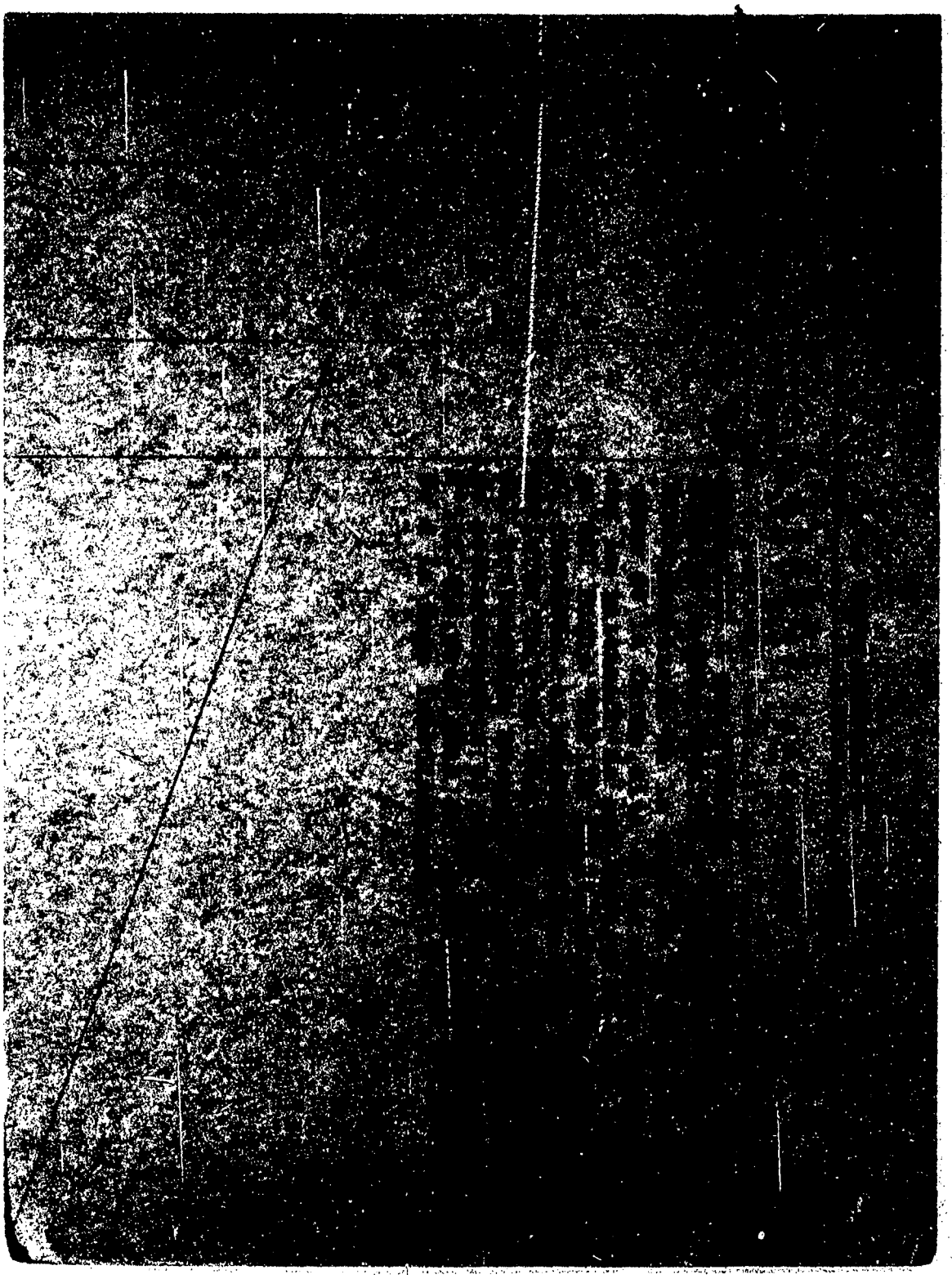

[redacted]ICIO DE INTELIGENCIA
División I
(Seguridad)

MINISTERIO DE DEFENSA NACIONAL
SERVICIO DE INFORMACION DE [redacted]A
M/F
I.A 115970-6-529

Sección
Act. Ant. Nac.
Ficha N.º [redacted]

Nombres y Apellidos: PEREIRA [redacted] (6) Alias: "RICARDO" (7)
Serafín (1) Juvenal (5)

Fecha de Nacimiento: 28-XI-32- Montevideo

Lugar de Nacimiento: Montevideo (2)
(País - Ciudad o Localidad - etc.)

Cred. Civ.: Serie BVA N.º 12.901 (8) Ced. Identidad: 825-969 (5)
728.387 (5)

Otros documentos:
(Pasaporte - Libreta Enrolam. - etc.)

Vicente Yañez Pinzón 4403 (4)

Domicilio: Montevideo.- Santiago Artigas 2300
(Ciudad o Localidad) (Calle) (N.º) (Telef.)

Foto

Filiación
- Edad Aparente ..... Color del Cutis .....
- Color del Cabello ..... Estatura Aproximada .....
- Complexión ..... Aspecto Social .....
- Señas particulares .....

[redacted]

Ficha confeccionada en Montevideo, el 9 de marzo de 1966.-

1159

Mecánico-Soldador(9) Fg 2

ACTIVIDADES

(1) Laborales: Profesión Empleado Lugar de trabajo E.Chiringhelli S.A.

Cargo ..... Antigüedad .....

Otras Actividades .....

(2) Políticas: Ideología ..... Actuación .....

Antecedentes .....

Antecedentes familiares .....

(3) Sociales: Estado Civil Casado(10) Religión ..... Figuración .....

Grado Instrucción ..... Lugares que frecuenta .....

(4) Económicas: Situación ..... Capital aprox. ..... Vehículo ..... marca y N.o

Otros datos Cónyuge:María Nilda ALVAREZ(11) .....

Datos Complementarios Hijo de:Amaro y Agripina(12)Hija:Gladiz Mabel(13)

Apreciación Personal Gral. .....

115070 Antecedentes

Fecha	Origen	Antecedentes
[illegible]	[illegible]/122	- Figura en una relación de personas [illegible] tas de la firma Enrique Chiringhelli S.A., y habría mencionado en reuniones sindicales que la fábrica debería ser paralizada para [illegible] cargo de ella los obreros.- En la misma se le sindica como activista.- -Domiciliado en Santiago Artigas Nº.2300, desempeñándose en dicha firma en la Secc.Taller [illegible].-
[illegible]	[illegible]-195.-	
[illegible]69.	[illegible](1). 136.-	Se tiene conocimiento que esta persona desarrollaría conjuntamente con otras personas de la empresa EGSA actividades extremistas.(1). INDICA: (4) al (6)
[illegible]-1963.-		[illegible] (5) al (7) [illegible] detenido en el local de la calle [illegible], donde [illegible] logra establecer que el taller mecánico que [illegible] servía de cobertura al [illegible]. Junto a él se [illegible] RAUL [illegible], también detenido. [illegible] granadas de fragmentación, [illegible] y herramientas varias.-(3).-
[illegible] 72	2685 [illegible]	Detenido el día 4/6/72. Fue procesado en el mes de Julio de 1972, por los delitos tipificados en el Art.132 Inc.6 del C.P.O. (00).
[illegible]1972.	Doc.4173.	Permanece recluido en el Penal de Punta Carretas.(bb).

[illegible]

Documento		115970 Antecedentes
[illegible]	Origen	
[illegible]	Doc.[illegible] [illegible]	-Indica Doc.2685 (J.P.M.-Pm).(H).
[illegible] 7 a 7	655 Dpto. 3 DNII	2.7.77 Al haber sido liberado del Penal de P. [illegible] trasladado a dependencias de la DNII donde quedó alojado al amparo de las MPS por orden y a disposición del P. [illegible] (DD)
[illegible] 7 a 7	751	26.7.77 -Se constata que con fecha 23 del corriente [illegible] la libertad, siendo controlado por el Grupo [illegible] ría No. 1.- (DD)
[illegible]	D. 1021	-Fue puesto en libertad por la Jefatura de Policía de [illegible] video. (U).-
[illegible]	Doc.7863	Indica (5).- Se solicita su captura porque, [illegible] su en "LV" del Grupo A-1, hizo abandono del país sin autorización. Eval. A-1. (AM).
[illegible]	D.8235	-Figura en una relación de "LIBERTADES VIGILADAS" que no se han presentado para su control en los plazos estipulados en lo que ha transcurrido del presente año; es de destacar que el causante pertenece al Mov. M.L.N. siendo su Unidad de Control G. A. 1.. Se poseen indicios de que habrían viajado a Suecia.(DD) Eval.A-1

FECHA	DOCUMENTOS	115970 ANTECEDENTES A REGISTRAR F5
16.02.82	D. 5757/81 43	-Figura en una relacion de la Corte Electoral, de ciudadanos inscriptos en el Registro Cívico Nacional, que se encuentran comprendidos en el Art. 1, Literal "B" del Acto Institucional No. 4, con prohibicion de ejercer el derecho de voto. (Procesados por delitos de "Lesa Nacion").EVALUACION A-1(VL) Indica (S) ( )
16.02.82	D.6004/81 46	-Se encuentra comprendido en el Art.1o. literal b) del Acto Institucional No.4,por haber sido procesado el 1 / 12 / 72 por los delitos previstos en. C.P.M. 7 C.P.O. 150,132 inc.6 y 137,54 EVALUACION A-1 (LA)
22.4.83	0375/79 Pág.5	12.11.75.Se establece que ingresó al Brasil en la fecha por la C.de Livramento en forma ilegal.Posee Visa de turista,expedida por el Dpto. de la Policía Federal de Brasil en Livramento. Figura en una nómina de personas bajo la protección del A.C.N.U.R.(Alto Comisionado de las NN.UU. para los refugiados).-Eval:A-1(Indica 9 al 13)(AD)

FECHA	DOCUMENTOS	115970 ANTECEDENTES A REGISTRAR Fs6
21.6.83	24739/83 Pág.042	-03.03.83-Figura en una relación procedente de la P.M.E. de libertades vigiladas, categoría "C".Unidad de control:Grp. A.1.Detenido el 31.05.72,- EVAL:A-1 (Q)
21.6.83	24862/83 Pág.070	-08.03.83-Indica iden Doc. 24739/83, agregando fecha de liberado el 25.07.72.-EVAL:A-1 (Q)
21.6.83	24737/83 Pág.031	-03.03.83- Figura en una relación de personas refugiadas al amparo de ACNUR.Fecha de ingreso en el años 1979.Encontrandose en Libertad vigilada, viajó a Suecia.Perteneciente al M.L.N.-EVAL:A-2 (Q)
14.11.83	31862/6	En consolidado de P.M.E. al 30.9.83 figura como: Clandestino desde el 16.9.81.Unidad que lo controlaba Gpo.A.1.Eval:A-1 (CC)

SERVICIO DE INFORMACION
DE DEFENSA

Dep. I

115970 306 57

Sección "G"

Ficha Nº 306

Nombres y Apellidos: PEREIRA BENITEZ- Juvenal Serafin

Fecha y Lugar Nac.: Montevideo el 20/11/931.

Cred. Civ.: Serie ..... Nº ..... Ced. Identidad: 767.829

Otros documentos: .....
(Pasaporte - Libreta Enrolam. - etc.)

Domicilio: Montevideo.-Santiago Artigas Nro.2300.-
(Ciudad o Localidad) (Calle) (Nº) (Teléf.

Profesión: .....

Cargo y Lugar: Empleado de Ghiringhelli S.A.-(EGSA) desde 1966.

Ideol. Política: ..... Actuación: Activista.

Datos Complementarios: Activista agitador colaborador de Luis Dubra.-

Apreciación General: .....

[redacted]

Ficha confeccionada: 25-I-67.-

Foto

FICHA COMPLEMENTARIA

Documento		115970 Antecedentes Fx 8
Fecha	Origen	
967	B77-D123 (Eval.F-6).-	muy activista (cabesilla), expresa en reuniones sindicales que la fábrica debe ser paralizada para así hacerse cargo los obreros creando problemas en el desarrollo normal del trabajo .V.
5.6.70	Bn. I. Nº8	Ocupo la planta industrial junto a otros obreros en marzo de 1970.-(G)
4/XI/966	B.77-D.195	-Su nombre figura en una relación de personas a las cuales se les sindica como elementos "Activistas Izquierdistas" de la firma Ghiringhelli.- Se desempeña en dicha firma en la Secc.Taller Mecánico.- (Eval.F-6).-

SERVICIO DE INFORMACION
DE DEFENSA
Dep. I

115971-4

Fs 1 Sección
Act. Ant. Nac.
Ficha Nº .....

Nombres y Apellidos: PEREYRA C PERREIRA
Sergio.-

FOTO

Fecha de Nacimiento: .....

Lugar de Nacimiento: .....
(País - Ciudad o Localidad - etc.)

Cred. Cív.: Serie B.O.B. Nº 12.149. Ced. Identidad: .....

Otros documentos: .....
(Pasaporte — Libreta Enrolam. — etc.)

Domicilio: .....
(Ciudad o Localidad) (Calle) Nº Teléf

Filiación

Edad aparente ..... Color del Cutis .....

Color del Cabello ..... Estatura Aproximada .....

Complexión ..... Aspecto Social .....

Señas particulares .....

.....

Ficha confeccionada en Montevideo, el 28 de julio de 1969.-

Form. 1

115971

Fs 2

ACTIVIDADES

(1) **Laborales:** Profesión Periodista (2) Lugar de trabajo "El Popular" (3)

Cargo Antigüedad

Otras Actividades

(2) **Políticas:** Ideología Actuación

Antecedentes

Antecedentes familiares

(3) **Sociales:** Estado Civil Religión Figuración

Grado Instrucción Lugares que frecuenta

(4) **Económicas:** Situación Capital aprox. Vehículo
marca y Nº

Otros datos

Datos Complementarios

Apreciación Personal Gral.

PEREYRA Sergio.-

FICHA COMPLEMENTARIA

Documento		11597 ANTECEDENTES Fs 3
Fecha	Origen	
7-XI-1966.	B.24- D.11.	Iba en la bañadera que se dirigía al acto del F.I. de L. que se realizó en Río Branco el 4-XI-1966.- Indica ④.-
29/V/1971	"El Popular"	-Figura como cronista gráfico de "El Popular".- Indica ② y ③.

JUNTA DE COMANDANTES EN JEFE 115972 G.

S. I. D.

Dep. I FA (Secc. I

Sub Secc. XIX

Ficha Nº ..... Confec 21.8.81

PEREYRA PEREZ — Apellidos

Sergio Bentos — Nombres

DOCUMENTOS: C/C ..... Serie ..... Nº ..... C/I. ..... Nº ..... Dpto.

OTROS DOC. ..... Pasaporte ..... Lib. Enrol. ..... etc.

NACIMIENTO: ..... Fecha ..... Lugar

DOMICILIO: Polonia 3479 — Calle — Nº — Teléf. — Ciudad o Localidad

PROFESION U OCUPACION: Operario

LUGAR: URUMAR S.A. CARGO: .....

IDEOLOGIA POLITICA: ..... CLASIFICACION: .....

DATOS COMPLEMENTARIOS: ..... Est. Civil ..... Cónyuge ..... Hijos

Hermano: Elio PEREYRA PEREZ

Otros familiares

Fecha	Documentos	ANTECEDENTES A REGISTRAR 115072 Fs 2
5.12.79 FD 336/79	2564	-1º.12.79.-A raíz de una situación planteada por la Gerencia de la firma pesquera URUMAR S.A.,sita en Vigo 3441,referida a problemas gremiales,abandonos de tareas por parte de cierto grupo de operarios,como así tambien a hechos delictivos no aclarado,a la Secc.24ta,Personal de la DNII concurrió a su domicilio,no encontrándose el causante,realizándose una inspección,ocular,en presencia de su madre, incautándose numerosos libros y revistas de orientación izquierdistas,pertenecientes a su hermano,quedando citada a los efectos de concurrir a la DNII. Posteriormente se presenta en la DNII,el cual al ser interrogado,manifestó que los abandonos de tareas fueron en razón de los trabajos que les dan,ya que no se ajustan a lo pactado con los empleadores desde un principio,a los malos tratos que reciben de parte de unos de los jefes de la planta,a la adhesión a una compañera que fuera suspendida días atrás por encontrarse fumando en la planta,expresando además que en ningún momento han proferido amenazas a otros operarios para que hagan abandono de sus tareas. Se puso en conocimiento del hecho y de lo actuado a la Oficina Laboral de ES.MA.CO.,y al Sr.Juez Ldo.de Instrucción de 1er.Turno,quién dispuso que el causante recuperara su libertad.Eval:A-1.(TT)

Imp. Nacional 716/79

MINISTERIO DE DEFENSA NACIONAL 115973-0 Dep. 1 Sec. 1

S. I. D.

Sub - Secc. A/N

Ficha Nro. ..... Confec. 13774

PEREIRA PEREIRA — Sergio Eduardo

Apellidos — Nombres

DOCUMENTOS: C/C. ..... Serie ..... Nro. C/I. 1.229.969 Nro. ..... Dpto.

OTROS DOC. ..... Pasaporte ..... Lib. Enrol. ..... etc.

NACIMIENTO: 27 años (1973) Fecha — Uruguay Lugar

DOMICILIO: Capitán Peteroni 4035 Calle ..... Nro. ..... Telef. ..... Ciudad o Localidad

PROFESION U OCUPACION: Fotografo

LUGAR: Diario "El Popular" CARGO: .....

IDEOLOGIA POLITICA: ..... CLASIFICACION: .....

DATOS COMPLEMENTARIOS: Casado Est. Civil ..... Cónyuge ..... Hijos

..... Otros familiares

Fecha	Documentos	115973 ANTECEDENTES A REGISTRAR Fs 2
2-9-73 P.M. 00.00 a 24.00	J.P.M	Detenido junto a 53 obreros al desalojar la Metalurgica SPILLER HNOS. sita en Juan Paullier 1875, donde personal y extraños ocupaban las instalaciones y quedando en Secc. 3a. a disposición del D-VI de la DNII.-(BD)

MINISTERIO DE DEFENSA NACIONAL
S. I. D.

115973

31 JUL 1974
Dep. I fs 3 Secc. I
Sub - Secc. G
Ficha Nro.____ Confec.____

PEREIRA PEREIRA — Sergio Edgardo
Apellidos — Nombres

DOCUMENTOS: C/C. BOE 12.149 — C/I. 1.229.969
Serie Nro. — Nro. Dpto.

OTROS DOC. ____
Pasaporte Lib. Enrol. etc.

NACIMIENTO: 11.8.945 — Lavalleja
Fecha — Lugar

DOMICILIO: Peterosi 4036 — Montevideo
Calle Nro. Telef. — Ciudad o Localidad

PROFESION U OCUPACION: Fotográfo

LUGAR: El Popular — CARGO: ____

IDEOLOGIA POLITICA: ____ CLASIFICACION: ____

DATOS COMPLEMENTARIOS: Casado Rosa Isabel Delgado Lago
Est. Civil — Conyuge — Hijos

Hijo de [redacted]
Otros familiares

Fecha	Documentos	115973 ANTECEDENTES A REGISTRAR F5 6
15.7.73	DNII	Fué detenido el 9.7.73 en el diario El Popular, liberado el 15.7.73. (K)

JUNTA DE COMANDANTES EN JEFE 115974-8 Dep. I FJ Secc. I

S. I. D. Sub Secc. A/N

Ficha N.°..... Confec. 13/08/83

PEREIRA BERRUETA — Apellidos

Sergio Rafael — Nombres

DOCUMENTOS: C/C. ..... Serie ..... N.° ..... C/I. ..... N.° ..... Dpto.

OTROS DOC. ..... Pasaporte ..... Lib. Enrol. ..... etc.

NACIMIENTO: ..... Fecha ..... Lugar

DOMICILIO: ..... Calle ..... N.° ..... Teléf. ..... Ciudad o Localidad

PROFESION U OCUPACION: .....

LUGAR: ..... CARGO: .....

IDEOLOGIA POLITICA: ..... CLASIFICACION: "P.C."

DATOS COMPLEMENTARIOS: ..... Est. Civil ..... Cónyuge ..... Hijos

..... Otros familiares

[redacted]

Fecha	Documentos	115974 ANTECEDENTES A REGISTRAR Fs 2.
13/08/83	D.26314 Pág.3221	-1971/1978.En información referente al "P.C.", obtenida por el Dpto.III/S.I.D., en éste período, se establece: 03/01/76.En la fecha es detenido a raíz de la "Operación Morgan", siendo posteriormente liberado. EVAL.A-2 (P).-

MINISTERIO DE DEFENSA NACIONAL
S. I. D.

115975-5 Dep. I 51 Secc. I

Sub Secc G

Ficha Nro. ____ Confec 22.9.76

PEREIRA MANCEBO — Sergio Victor
Apellidos — Nombres

DOCUMENTOS: C/C B.V.B. 19965 (1) C/I. 1.262.069
Serie Nro. Nro. Dpto.

OTROS DOC. ____
Pasaporte Lib. Enrol. etc.

NACIMIENTO: 22/08/47 (2) 29 años (1976) — Montevideo (3) Uruguay
Fecha Lugar

DOMICILIO: Calle 4 los Espinillos Nº.6011 (1982) (4) Carlos de la Vega 5285
Calle Nro. Teléf. Ciudad o Localidad

PROFESION U OCUPACION: Empleado -Codarvi — Desocupado desde 11/81 (5)

LUGAR: ____ CARGO: ____

IDEOLOGIA POLITICA: ____ CLASIFICACION: ____

DATOS COMPLEMENTARIOS: Soltero — Casado (6)
Est. Civil Cónyuge Hijos

Padres: Ruben y María Neri (7)
Otros familiares

Fecha	Documentos	115975 ANTECEDENTES A REGISTRAR Fs 2
22.9.76 FD. 7 a 7	1215	9.9.76 -Detenido en relación con la actividad política y gremial que se viene efectuando en la fábrica "Codarvi". Inspeccionado su domicilio se incauta material que viene siendo procesado.- (DD)
25.12.76 FD. 7 a 7	1640	25.12.76 -Por disposición del JMI de 1er. Turno recuperó la libertad (DD)
19/02/79	274	Afiliado al Partido Comunista Nº. 45952 según material incautado por O.C.O.A.-(AR)
16/02/82 C.H.C.P. Nº. 71/82 MDSO. INGRESO		24/05/82- En la fecha se contestó C.H.C.P. con anotaciones a nombre del causante para Ingreso a la Administración de Ferrocarriles del Estado.- Indica del 1 al 7.- (AR)
		- DATOS REGISTRADOS EN LA D.I.I.: Según Boletín Nº.60 del 08/12/76, de "GRISUR" (Grupo de Inf. Solidaridad Uruguay) el titular es mencionado en la pág.1, dentro de una nomina de 13 empleados de CODARVI, que fueron detenidos.- 17/05/77: La Oficina Internacional del Trabajo (O.I.T.) solicita informes a nuestro gobierno sobre la detención del titular.-

...////

PEREIRA MANCEBO Sergio Victor

FECHA	DOCUMENTOS	115975 ANTECEDENTES A REGISTRAR Fs 3
		///...
		22/04/77- Se informa su situación al Ministerio de Trabajo y Seguridad Social, a solicitud del representante de la O.I.T.-Afiliado al Partido Comunista Nº.45.952 desde el 30/06/70, siendo presentado para su afiliación al P.C., por Luis MENDIOLA y Eladio E.OLIVERA, militando en Montevideo, Secc.20, Agr.CODARVI, según material incautado por O.C.O.A. en Feb./1976, "Operación Morgan".-(AR)

MINISTERIO DE DEFENSA NACIONAL 115976-3 Dep. 1 FC1 Sec. 1

S. I. D.

Sub - Secc. C/G.

Ficha Nro.____ Confec. 19/11/73

PEREYRA Servando

Apellidos Nombres

DOCUMENTOS: C/C.____ Serie ____ Nro. C/I.____ Nro. ____ Dpto.

OTROS DOC. ____ Pasaporte ____ Lib. Enrol. ____ etc.

NACIMIENTO: ____ Fecha ____ Lugar

DOMICILIO: ____ Calle ____ Nro. ____ Teléf. ____ Ciudad o Localidad

PROFESION U OCUPACION: ____

LUGAR: ____ CARGO: ____

IDEOLOGIA POLITICA: ____ CLASIFICACION: ____

DATOS COMPLEMENTARIOS: ____ Est. Civil ____ Cónyuge ____ Hijos

[redacted]

Otros familiares

Fecha	Documentos	115976 ANTECEDENTES A REGISTRAR Fs 2
18/8/73	"PRENSA"	-El 17/8/973, fue designado miembro suplente de la Junta de Vecinos del Dpto. de TACUAREMBO.- ((FF))
2.1.82	18400	- En la Lista TAJ del Departamento de Tacuarembó, Partido Colorado, figura como Candidato en el 36o. lugar para las elecciones internas del 29.11.82 una persona de nombre Servando José PEREIRA VIANA, C.I. 5923, C.C. TA[illegible], Fecha de Nac.: 16.3.16 Tbó, Domicilio en 1982 César Ortiz y Ayala No.182, Profesión : Jubilado; no pudiéndose establecer si se trata de la misma persona que registra el antecedente anterior.(C)

SERVICIO DE INFORMACION
DE DEFENSA
Dep. 1

1159 77-1 Confeccionado el 05 ABR. 1974

Fs 1

VARIOS

FOTO

Apellidos PEREIRA

Nombres Servando Abel

Fecha de Nacimiento

Lugar de Nacimiento

Est. Civil

Cred. Cívica Céd. Identidad

Otros Documentos

Ocupación

Padre

Madre

Domicilio Ciudad

Otros datos

FICHA COMPLEMENTARIA

DOCUMENTO		115977 ANTECEDENTES Fs2
FECHA	ORIGEN	
15.5.73	Doc. 929	Realiza trámites personales o a través de otras personas en el Consulado de nuestro País en el distrito de Santiago de Chile entre el 1ro. de enero de 1972 y el 1ro. de marzo de 1973. Asimismo cabe destacar que durante ese periodo realizaron trámites personas requeridas por las FF.CC.-qq-.

1.12.80

115978-9 Fc1

JUNTA DE COMANDANTES EN JEFE

S. I. D.

"A RIOS"

Dep. I Secc. I

Sub Secc. A/N

Ficha Nº ..... Confec. .....

PEREIRA MILLOT Severino Daniel(1)

Apellidos

DOCUMENTOS: C/C. BMA 12,573 Mdeo. (8) 608.995-7 Mdeo.(9)

Serie Nº

C/I. 82.856 Paysandú(3)

Nº Dpto.

OTROS DOC. Pte. 253.273(4)

Pasaporte Lib. Enrol. etc.

NACIMIENTO: 42 años en 1978 (5) 29.3.35 Mdeo.(10)

Fecha Lugar

DOMICILIO: Florida 919 Paysandú (6) Mdeo. 888 Paysandú (7)

Calle Nº Teléf. Ciudad o Localidad

PROFESION U OCUPACION: Ing. Agr.

LUGAR: ..... CARGO: .....

IDEOLOGIA POLITICA: Ferreira-Pereira Willot Nov./1982 (11) CLASIFICACION: CONVENCIONAL (12)

PARTIDO NACIONAL(13)

DATOS COMPLEMENTARIOS Casado con María Mercedes MACHIN(7)

Est. Civil Cónyuge Hijos

[redacted]

Otros familiares

Fecha	Documentos	115978 ANTECEDENTES A REGISTRAR F52
28.7.80	Doc. 207	Figura entre los posibles firmantes de un Manifiesto del P.N. denominado "El Partido Nacional a los Uruguayo" que apareciera en el Boletín No. 20 "DESDE EL URUGUAY" del Partido Comunista, a fines de Octubre del 79, en el que se plantea una rápida solución a la vigencia de las libertades públicas, la libre discución pública, y amplia participación popular referente al Texto Constitucional, el reintegro de la actividad sindical y la modificación de la Política Económica causante del deterioro progresivo y acelerado del salario real. EVAL : B-2 (M)
1.8.81	6558	Integrante del grupo de colaboradores del Semanario "La Democracia" órgano oficial del Movimiento "For la Patria", del Partido Nacional. EVAL: A-1.- (EC)
23.9.81	.....	Memo.(A) 1626/81 a O.C.O.A. (EF)
7.9.82	D.18609 R.E.18403	21.8.73-Candidato por la Facultad de Agronomía, orden egresados, para integrar la Asamblea General del Claustro Universitario. 14.1.75- Ampliando la anotación que antecede, se establece que integró la lista 76, lema "Movimiento Universitario Nacionalista" de tendencia democrática. 23.6.77- Se establece que integra el Consejo Directivo de la FEDERACION RURAL en carácter de Vocal. 10.3.78- Realiza trámite de Pasaporte con pretenciones de viajar a Europa. 10.6.80- El Boletín Exterior No. 11 del P.C.U. de 1979, págs. 30

...///

FECHA	DOCUMENTOS	11.5.978 Severino Daniel — ANTECEDENTES A REGISTRAR — PEREIRA MILLOT
	///...	a 33 publica el texto íntegro de un "Manifiesto del Partido Nacional" a la Nación" con motivo de haberse cumplido el 10 de Setiembre de 1979 el 75o. Aniversario de la muerte de Aparicio Saravia. El documento está firmado por 334 dirigentes del Partido Nacional y su nombre figura en el mismo. 23.11.80- Según Memo. 474/80 del Dpto. 2 DII Figura en una nómina de personas que tiene a su cargo las relaciones del "Triunvirato del Partido Nacional" con los diversos Departamentos de la República representando él al Dpto. de Paysandú, junto a Hugo DURAN.-Ind.(1)a(6)
10.9.82	18861	- Ind. (7) y (8) (Se registra como PEREIRA BRASIL MILLOT, Severino Daniel) - Registra las mismas anotaciones que el Doc. anterior, ampliandose la anotación de fecha: 23.11.80- La nómina de referencia fué incautada al ser detenido Walter MENENDEZ CHARBONIER y se le incautó además un cassette grabado de Wilson FERREIRA ALDUNATE. 26.11.80- Según relación de la Junta Electoral de Paysandú, el mismo se presente y se le otorga Certificado que lo habilita para actuar como mero observador ante las Comisiones Receptoras de votos del acto plebiscitario del 30/11/80.-
2.9.82	18403	Figura en el 1er. lugar de la lista KAN del Partido Nacional Agrupación "DR. JAVIER BARRIOS AMORIN" Dpto. de Paysandú como candidato para integrar los Deliberantes Departamentales y Convenciones Nacionales en las Elecciones internas de los PP.PP. del 28 de Noviembre de 1982. (C)Ind.(9) a(11)

FECHA	DOCUMENTOS	115978 ANTECEDENTES A REGISTRAR Fs 4
12.10.82		Por Oficio Nº. 807 /82 el S.I.D. comunica a la Corte Electoral, que de acuerdo a las disposiciones vigentes, no existen objeciones para que el causante integre la lista de referencia. ( )
13/1/83	23691/037	Electo la titular del Organo Deliberante Nacional del Partido Nacional por el Departamento de Paysandú Hoja de Votación K.A.N de acuerdo al resultado de las Elecciones Internas de los Partidos Políticos habilitados, efectuadas el 28-XI-82. — Eval. A-1 (AB). Indica 11/7/12.
19.4.83	0898/80 Pág.1	-Indica idem al Doc.18609/82.-(AD)
26.3.84	3[illegible] 01[illegible]	[illegible] en calidad de Vocal el Organo Ejecutivo Departamental del Partido Nacional por el Departamento de Paysandú.- Eval.- (A-1) C (KE)
25.5.84	"Pág.86	-Indica Idem.Doc. 23691/83.Eval:a-1.(KE)

PEREIRA MILLOT, Severino Daniel

Fecha	Documentos	15978 ANTECEDENTES A REGISTRAR 85
29.5.84	8403572/1	2.5.84: Figura entre las personas que se presentaron en la Jefatura de Policía de Paysandú, para interesarse de la situación del detenido Heber MASCAZZINI, principal orador en el acto realizado el 1.5.84, en conmemoración de la fecha y figura más importante del autodenominado Plenario Sindical de Paysandú. Eval.A-1 (SI)
12.6.84	8403798/3	A partir del 26 hasta el 29.4.84 se produjo el pasaje de unas 120 personas, todad del P.N., con destino a la ciudad de Bs.As, entre ellas el causante, los que retornaron el 30 de los corrientes. Eval: A-1 (OO)
23.6.84	8404178/12	Figura en la nómina de pasajeros que viajaron el 15.6.84 en el buque "Ciudad de Mar del Plata II", desde Buenos Aires a Montevideo, acompañando a los requeridos Juan Raúl y Wilson FERREIRA. Eval: A-1 (OO)

25-4-79

Fs 1

JUNTA DE COMANDANTES EN JEFE **115979-7** **Dep. I** **Secc. I**

S. I. D. **Sub Secc. A/N**

Ficha Nro. ____ **Confec.** ____

PEREYRA SOUZA	SHEILA GLADYS o Sheila (1)
Apellidos	**Nombres**

DOCUMENTOS: C/C BZB-37019 (Serie / Nro.) C/I. (1) 1.178.316. (Nro. / Dpto.)

OTROS DOC. ____ (Pasaporte / Lib. Enrol. / etc.)

NACIMIENTO: (2) 29 años (1979) (Fecha) Oriental. (Lugar)

DOMICILIO: ____ (Calle / Nro. / Teléf. / Ciudad o Localidad)

PROFESION U OCUPACION: (3) Ingeniero Agronomo.

LUGAR: ____ **CARGO:** ____

IDEOLOGIA POLITICA: ____ **CLASIFICACION:** ____

DATOS COMPLEMENTARIOS: (4) Casada. (Est. Civil / Cónyuge / Hijos)

Otros n[redacted]

Fecha	Documentos	115979 ANTECEDENTES A REGISTRAR
16.3.79	D.0353	Delegado de Mesa por las listas: 871-1001-2001-2871.- , en las elecciones nacionales del año 1971, por el Departamento de Montevideo.- . Circuito Nº. 2733.- .- (044) (M).-
19.2.79	D.0274	Año 1976 - Se establece que es Afiliado al Partido Comunista con el Nº 48.215. EVALUACION A - 1.-
12.I.81	D.N.I.I.	Se contestó para C.H.C.P. Nº 154/80 para Ingreso al M.S.P. de Montevideo, a nombre del causante, la cual registra los siguientes antecedentes : V.968 - Se establece que es afiliada a la Asociación de Estudiantes de Agronomía. X.970: Según información confidencial, figura en una nómina de usufructuarios de becas de ayuda económica otorgadas por la Universidad de la República. 17.I.975 - En la fecha fué detenida por personal del D-2 por encontrarse afiliada a la U.J.C., de acuerdo a declaraciones de Horacio BAZZANO. El Sr. Juez Militar de 3er. Turno dispone su libertad, no obstante continúa detenido a disposición de la superioridad, recuperando la libertad el 26.2.975. Delegada de Mesa del FIDEL en las elecciones nacionales del año 1971, circuito Nº 2733 (Millán 4392, Listas 1001 y 2001. (M)

SERVICIO DE INFORMACION
DE DEFENSA
Exp. 1

VARIOS

115970 Confeccionado el 23.2.72. Fs 3

Apellidos PEREIRA SOUZA (1)

Nombres SHEILA Gladys (2)

Fecha de Nacimiento 27 años (1975) (3)

Lugar de Nacimiento Uruguay (4)

Est. Civil Soltera (5)

Cred. Cívica ..... Céd. Identidad .....

Otros Documentos .....

Ocupación (6) ESTUDIANTE -Fac. de Agronomía

FOTO

Padre .....

Madre .....

Domicilio Av. Millán 4287 (7) ..... Ciudad .....

Otros datos .....

Imp. B.M. y A. - 900 - XII - 1971.

FICHA COMPLEMENTARIA

DOCUMENTO		115079 ANTECEDENTES 154
Fecha	Origen	
26.10.71.	B.16.D.1.	En diciembre de 1970, consta como Becario de la Universidad de la República, percibiendo un sueldo de $ 8.910.00. (W).
20.1.75 PD. 07.00	112 a 07.00	18.1.75 -Aprehendida al ser sindicada en declaraciones de detenidos como vinculada a actividades del proscripto P. Comunista, incautandose en su domicilio un panfleto titulado "Intervención de la Universidad y Dictadura".- (DD) 1 7
8.4.75 PD. 07.00	581 a 07.00	26.2.75 -Fue puesta en libertad por así haberlo dispuesto el J.M.I. de 3er. Turno; no obstante se encuentra alojado en dependencias de la DNII a disposición de la superioridad.- (DD)
3.3.75 PD. 07.00	396 a 07.00	27.2.75 -Es puesta en libertad.0(DD)
21.12.72	Doc. 4315	Indica idem documento B.16.D.1 percibiendo un sueldo de $ 9.000. (BB).-

PEREYRA SOUZA DE ICUAS SHEILA GLADYS

FECHA	DOCUMENTOS	11979 ANTECEDENTES A REGISTRAR Fs 5
01.06.79 P.D. 6a6	Doc:0631 Nro. 149.	Fue interrogada respecto al buscado PEREZ SALTZBERG OMAR JUAN. La causante manifestó no ver al requerido desde hace mas de tres meses.(II)
12.4.83.	20492/82	Habiendo solicitado C.H. C.P. el 12.11.80, se le otorgó Cat."C" el 27.3.81.Eval.A.1.(AE).

115980-5 P.E. Fs 1

JUNTA DE COMANDANTES EN JEFE

S. I. D.

Dep. I Sec. I

Sub Secc. A/M

Ficha Nro. _____ Confec. _____

PEREIRA SOUZA — Apellidos

Shirley — Nombres

DOCUMENTOS: C/C _____ (Serie / Nro.) C/I. _____ (Nro. / Dpto.)

OTROS DOC. _____ (Pasaporte / Lib. Enrol. / etc.)

NACIMIENTO: 2.2.52. (Fecha) _____ (Lugar)

DOMICILIO: _____ (Calle / Nro. / Teléf. / Ciudad o Localidad)

PROFESION U OCUPACION: Estudiante.

LUGAR: _____ CARGO: _____

IDEOLOGIA POLITICA: _____ CLASIFICACION: _____

DATOS COMPLEMENTARIOS: _____ (Est. Civil / Cónyuge / Hijos)

[redacted]

Otros familiares

Fecha	Documentos	115980 ANTECEDENTES A REGISTRAR Fs 2
10.12.76	Doc. 1530	-Exilada en la Argentina Con fehca 15.10.76 partió con dstino a Hungría por intermedio de las Naciones Unidas. (TT).-
21.6.83	18347/82 pag. 51	- 01.09.82- Indica Idem al Doc. 1530/76. y 0300/77. EVAL A-2 (B)
26.10.71.	16/1.	En diciembre de 1970 figura como becario de la Universidad de la República percibiendo un sueldo neto de $ 21.384.(E)
26.5.75.	911.	Integrante de la Organización del Círculo de la Facultad de Ciencias Económicas. De acuerdo a las declaraciones del detenido Ruben GIORGETTA CASENAVE.Eval.C.3.(J).
3.6.75.	979.	Integrante del Sector Finanzas de la UJC.Eval.C.3.(J).
21.12.72	4315.	Indica idem documento 16/1 percibiendo un sueldo de $21.600 (BB).
7.4.77.	0300	Figura en una relación de ciudadanos uruguayos que abandonaron la República Argentina, como refugiados al amparo del Comité Internacional para la Migración.(CIME) entre el 26.12.73 y el 27.2.77.Viajo el día 15.10.76. con destino a Hungría.Eval.A.1.(JJ).

JUNTA DE COMANDANTES EN JEFE 1159813 Dep. I Fs 1 Secc. I

S. I. D.

Sub Secc. A/N

Ficha Nº ____ Confec. ____

PEREIRA CACERES — Apellidos
SILVESTRE SANTIAGO — Nombres

DOCUMENTOS: C/C BRA 8732 — Serie — Nº
C/I. 774.987 — Nº — Dpto.

OTROS DOC. ____ — Pasaporte — Lib. Enrol. — etc.

NACIMIENTO: 15/11/930 — Fecha
Artigas — Lugar

DOMICILIO: Yegros Nº 1914 — Calle — Nº — Teléf. — Ciudad o Localidad

PROFESION U OCUPACION: ____

LUGAR: Corte Electoral CARGO: Sereno

IDEOLOGIA POLITICA: ____ CLASIFICACION: ____

DATOS COMPLEMENTARIOS: Casado — Est. Civil — Cónyuge — Hijos

Hijo de Silvestre Santiago y de ... [illegible] — Otros familiares

Fecha	Documentos	115981 ANTECEDENTES A REGISTRAR Fs 2
[illegible]	D.N.I.I.	Año 1965. Dirigente del Sindicato Obrero del Portland. 23/1/65. A raíz de la suspensión de un obrero en las Canteras Verdún, del Dpto. de Cavalleja, fueron ocupadas las mismas y el establecimiento de la Compañía Uruguaya de Cemento Portland aquí en Montevideo donde desempeña tareas.- 1/2/65. En presencia de autoridades Policiales y del Instituto Nacional de Trabajo fue levantada la ocupación, labrándose un acta, que suscribió éste.-
27/5/80	.....	Datos extrídos de la C.H.C.P. de la secc.21ª de fecha 5/9/78. (Nº385).

Imp. Nacional 714/79

119982-1

Comenzado el 19 de [illegible]

Apellidos [illegible](1)

Nombres Sylvia Esther(1)

Fecha de Nacimiento 24-11-45(1)

Lugar de Nacimiento

Est. Civil

Cred. Cívica FAA 10.513(1) Céd. Identidad [illegible]

Otros Documentos

Ocupación Estudiante del I.P.A.

Domicilio [illegible] 908 Apto. 1102(1) Ciudad Montevideo.

Otros datos

[illegible] COMPLEMENTARIA

[illegible]5982 ANTECEDENTES T.2

[illegible] a sus compañeros a participar del [illegible] realizar el 26-3-71 en la Explanada por el [illegible]

[illegible] Firmante de una invitación [illegible] del I.P.[illegible] [illegible] de los candidatos del [illegible]

MINISTERIO DE DEFENSA NACIONAL

S. I. D. 115982

Dep. I Sec. I

Sec. G

Ficha Nro. ____ Confec. ____

PEREIRA (Apellidos) Sylvia (Nombres)

DOCUMENTOS: C/C ____ (Serie) ____ (Nro.) C/I. ____ (Nro.) ____ (Dpto.)

OTROS DOC. ____ (Pasaporte) ____ (Lib. Enrol.) ____ (etc.)

NACIMIENTO: ____ (Fecha) ____ (Lugar)

DOMICILIO: ____ (Calle) ____ (Nro.) ____ (Teléf.) ____ (Ciudad o Localidad)

PROFESION U OCUPACION: Estudiante

LUGAR: I.P.A. CARGO: ____

IDEOLOGIA POLITICA: ____ CLASIFICACION: Activista

DATOS COMPLEMENTARIOS: ____ (Est. Civil) [redacted] (Cónyuge) ____ (Hijos)

____ (Otros familiares)

Fecha	Documentos	115982 ANTECEDENTES A REGISTRAR	154
29.3.72	"Marcha"	- Integrante del Centro de Estudiantes del Instituto de Profesores "Artigas" (IPA), que exhorta junto a un grupo de estudiantes del mencionado Centro, a concurrir al acto que realizará el Frente Amplio en la Explanada Municipal, el día 26/3/71.-	
	29.5.78	Se contestó por Mem.(A) Nº.983 Dpto.3 D.N.I.I. (Y)	
	6.5.81	Se contestó Memo (A) Nº682/81 para el Bn.Inf.Nº7 (Salto) (BB)	

JUNTA DE COMANDANTES EN JEFE 115983-9 Dep. I Fs 1 Secc. I

S. I. D.

Sub Secc. A/N

Ficha Nro. ____ Confec. 27-10-78

PEREYRA (Apellidos) Silvina (Nombres)

DOCUMENTOS: C/C ____ (Serie, Nro.) C/I. ____ (Nro., Dpto.)

OTROS DOC. ____ (Pasaporte, Lib. Enrol., etc.)

NACIMIENTO: 65 años en 1969 (Fecha, Lugar)

DOMICILIO: Magallanes 14 (Calle, Nro., Teléf., Ciudad o Localidad)

PROFESION U OCUPACION: Ama de Casa

LUGAR: ____ CARGO: ____

IDEOLOGIA POLITICA: ____ CLASIFICACION: ____

DATOS COMPLEMENTARIOS: ____ (Est. Civil, [redacted], Hijos)

Otros familiares

Fecha	Documentos	115983 ANTECEDENTES A REGISTRAR Fs 2
6-6-75	Doc.1041	-Afiliado al Partido Comunista con el Nº40761, fecha de ingreso: 30-9-69. (Microfilm incautado a Rodney Arismendi) Eval.B-2 (V)

115984-7 25-4-79

Fs 1

JUNTA DE COMANDANTES EN JEFE

S. I. D.

Dep. I Secc. 1

Sub Secc. A/N

Ficha Nro. ____ Confec. ____

PEREYRA MARTINEZ de CORREA SILVINA IRENE

Apellidos Nombres

DOCUMENTOS: C/C BVB-24022 C/I. ____

Serie Nro. Nro. Dpto.

OTROS DOC. ____

Pasaporte Lib. Enrol. etc.

NACIMIENTO: ____

Fecha Lugar

DOMICILIO: ____

Calle Nro. Teléf. Ciudad o Localidad

PROFESION U OCUPACION: ____

LUGAR: ____ **CARGO:** ____

IDEOLOGIA POLITICA: ____ **CLASIFICACION:** ____

DATOS COMPLEMENTARIOS: ____

Est. Civil Cónyuge Hijos

[redacted]

Otros familiares

Fecha	Documentos	115984 ANTECEDENTES A REGISTRAR Fx 2
16.3.79	D.0353	Delegado de Mesa por las listas : 4190.- , en las elecciones nacionales del año 1971, por el Departamento de Montevideo.- Circuito Nro. 1578.- (INFORME CORTE ELECTORAL) - (Pág.N° 045).- (M) 1578.

S. I. D. 115984 T3 Sub - Secc. A/N. 10/7/75

Ficha Nro.____ Confec.____

PEREIRA de CORREA — Apellidos

Silvina I. — Nombres

DOCUMENTOS: C/C.____ Serie ____ Nro. C/I. ____ Nro. ____ Dpto.

OTROS DOC. ____ Pasaporte ____ Lib. Enrol. ____ etc.

NACIMIENTO: ____ Fecha ____ Lugar

DOMICILIO: ____ Calle ____ Nro. ____ Teléf. ____ Ciudad o Localidad

PROFESION U OCUPACION: ____

LUGAR: ____ CARGO: ____

IDEOLOGIA POLITICA: ____ CLASIFICACION: ____

DATOS COMPLEMENTARIOS: ____ Est. Civil ____ Cónyuge ____ Hijos

____ Otros familiares

Fecha	Documentos	115984 ANTECEDENTES A REGISTRAR Fs 9
1971.-	Listas 4190/91	-Aparece como 2do. suplente del 19no. titular a la Junta Departamental de Montevideo, en las listas de la "UNION POPULAR", para las elecciones nacionales del corriente año.-(PP).-

VARIOS

JUNTA DE COMANDANTES EN JEFE

S. I. D.

115985-4 07.07.82 Dep. I FS1 Secc. I

Sub Secc. A/N

Ficha Nº ..... Confec. .....

PEREIRA TETAMANTTI ..... Silvio .....
Apellidos Nombres

DOCUMENTOS: C/C. ..... C/I. .....
Serie Nº Nº Dpto.

OTROS DOC. .....
Pasaporte Lib. Enrol. etc.

NACIMIENTO: .....
Fecha Lugar

DOMICILIO: .....
Calle Nº Teléf. Ciudad o Localidad

PROFESION U OCUPACION: .....

LUGAR: ..... CARGO: .....

IDEOLOGIA POLITICA: ..... CLASIFICACION: .....

DATOS COMPLEMENTARIOS .....
Est. Civil Cónyuge Hijos

.....
Otros familiares

[redacted]

Fecha	Documentos	115985 ANTECEDENTES A REGISTRAR
01.07.82	15.489	Participa en una reunión de integrantes de la Comisión Coordinadora Nacional del Grupo de los "6" del Partido Colorado , realizada el 24 de abril del corriente año en la Ciudad de Artigas. EVAL.: B-2.-(GM)(LA)

JUNTA DE COMANDANTES EN JEFE

S. I. D.

115986-2

Dep. I G.F.1 Secc. I

Sub Secc. A/N

Ficha Nº ..... Confec. 18.7.82

PEREIRA ..... Sofía .....

Apellidos Nombres

DOCUMENTOS: C/C. ..... C/I. .....

Serie Nº Nº Dpto.

OTROS DOC. .....

Pasaporte Lib. Enrol. etc.

NACIMIENTO: .....

Fecha Lugar

DOMICILIO: .....

Calle Nº Teléf. Ciudad o Localidad

PROFESION U OCUPACION: Empleada de CASMU

LUGAR: ..... CARGO: .....

IDEOLOGIA POLITICA: ..... CLASIFICACION: .....

DATOS COMPLEMENTARIOS .....

Est. Civil Cónyuge Hijos

.....

Otros familiares

[redacted]

Fecha	Documentos	115986 ANTECEDENTES A REGISTRAR F52
13.5.82.	D.14818	Figura en 17o. lugar como Suplente del Consejo Directivo por la lista No.2 de la "Agrupación Organización y Lucha" de CASMU, continuando en actividad en la Sección Enfermería (Sanatorio 1).al 12/8/81.-Eval.B-2.-(FE)

MINISTERIO DE DEFENSA NACIONAL
S. I. D.

115987-0

Dep. 1 **E** Fs 1 Sec. 1
Sub-Secc. A/N
Ficha Nº____ Confec 8/6/73

PEREIRA de ARAUJO — Apellidos
Sonia — Nombres

DOCUMENTOS: C/C. ____ Serie ____ Nro. C/I. ____ Nro. ____ Dpto.

OTROS DOC. ____ Pasaporte ____ Lib. Enrol. ____ etc.

NACIMIENTO: ____ Fecha ____ Lugar

DOMICILIO: ____ Calle ____ Nro. ____ Teléf. San Carlos — Ciudad o Localidad

PROFESION U OCUPACION: Posee Mueblería

LUGAR: ____ CARGO: ____

IDEOLOGIA POLITICA: ____ CLASIFICACION: Mov. Indep. "26 de Marzo"

DATOS COMPLEMENTARIOS: ____ Est. Civil ____ Cónyuge ____ Hijos

____ Otros familiares

Fecha	Documentos	115987 ANTECEDENTES A REGISTRAR Fs 2
18.7.72	2017	CASTRO DAGNINO, mantuvo reuniones con :Noelí MENDEZ(Pan de Azúcar), Marcelo LIMA(Maldonado) y la cuasante de(San Carlos) integrantes del Mov. Independientes 26 de Marzo en el interior del País.-(DD)
Declaraciones de CASTRO DAGNINO, Ruben Héctor		

SERVICIO DE INFORMACION
DE DEFENSA
Dep. 1

115988-8

Confeccionado el 16/10/72

VARIOS

FOTO

Apellidos PEREIRA de VAZQUEZ

Nombres Sonia

Fecha de Nacimiento

Lugar de Nacimiento

Est. Civil

Cred. Cívica Céd. Identidad

Otros Documentos

Ocupación Maestra

Padre

Madre

Domicilio Ciudad

Otros datos

[redacted]

CHIESA Hnos. Ltda - 8100 - 3 - 72

FICHA COMPLEMENTARIA

DOCUMENTO		115988 ANTECEDENTES Fs 2
Fecha	Origen	
23/5/71	77-19	Firmante de un Manifiesto de Profesionales y Profesores Universitarios en adhesíon al Frente Amplio.(X). Evaluación F-6 (RR).-
9.12.75	D. 2061	Figura en un manifiesto en el cual integran Maestros, Profesores y Profesionales Universitarios emtido por el Frente Amplio,a la población de Las Piedras.- Evaluación B-2.-(I).-
	02/2/79	Se contestó por MEM(A) No.115/79 Com.Sup.Enseñanza (Y)
27.12.83	. . . .	Se contestó en Memo(A) Nº 2866/83 para C.E.P..- (UU)
1/6/84	11641 / 82 PAG. 3906	- POSEE ANTECEDENTES EN EL CO.RA.E. - EVAL - A - 1.(10) INDICA ( ) ( ) ( )

115989-6 F5 1

SERVICIO DE INFORMACION DE DEFENSA

Dep. 1

Confeccionado el 04 de Octubre de 1979

VARIOS

FOTO

Apellidos PEREYRA SOUZA

Nombres Sonia Gladys

Fecha de Nacimiento 31 años en 1979

Lugar de Nacimiento Oriental

Est. Civil Casada

Cred. Cívica ..... Céd. Identidad 1.319.275

Otros Documentos .....

Ocupación Doctora

Padre .....

Madre .....

Domicilio Continuación Victor Hugo Nro.973 ..... Ciudad .....

Otros datos: Casada con: Omar J. PEREZ BALTZKEBER

[redacted]

FICHA COMPLEMENTARIA

Fs 2

DOCUMENTO		115989 ANTECEDENTES
Fecha	Origen	
01/06/79 P.D. de 06 a 06	Doc.0630 DNII	-28/05/79:En base a información recibida en la DNII en la que involucra al causante y su esposo de realizar pintadas de corte subversivo en su domicilio de la calle Trápani Nro.4228, personal de la DNII concurre a su domicilio actual a efectos de realizar una inspección deribada de lo mencionado anteriormente, arrojando por resultado la incautación de un ejemplar de "LIBERARSE" de abril a mayo de 1979 y dos ejemplarse del boletín "EL ESTUDIANTE LIBRE" de la Asociación de Est.de Medicina y un ejemplar mecanografiado que se encuentra a estudio. En la oportunidad, se procedió a su detención, no realizándose lo pertinente con su esposo por encontrarse el mismo de viaje a la ciudad de Rivera, por lo que se procedió a solicitar su captura.-Es de hacer notar que la causante , así también como su esposo registran anotaciones en ficheros de la DNII.- (i).
08/06/79 P.D. de 06 a 06	Doc.651 DNII	-31/05/79:En el día de ayer, po así haberlo dispuesto la Superioridad fué puesta en libertad. (i).
29.11.82.....		-Se hizo Memo (A) No.2957/82 para el E.M.R.No.1.(SS)-

JUNTA DE COMANDANTES EN JEFE

S. I. D.

115990-4

Fs 1

Dep. I Secc. I

Sub Secc. A/N

Ficha Nro. ____ Confec 28.3.79

PEREYRA Sonia Graciela

Apellidos Nombres

DOCUMENTOS: C/C ~~B.F.A. 6108~~ C/I. ____

Serie Nro. Nro. Dpto.

OTROS DOC. ____

Pasaporte Lib. Enrol. etc.

NACIMIENTO: ____

Fecha Lugar

DOMICILIO: ____

Calle Nro. Teléf. Ciudad o Localidad

PROFESION U OCUPACION: ____

LUGAR: ____ CARGO: ____

IDEOLOGIA POLITICA: ____ CLASIFICACION: ____

DATOS COMPLEMENTARIOS: ____

Est. Civil Cónyuge Hijos

~~120868~~

Otros familiares

Fecha	Documentos	115990 ANTECEDENTES A REGISTRAR fs 2
16.3.79	D.0355	-- Delegado de Mesa por las listas 1001, 2001 , en las elecciones nacionales del año 1971 por el Departamento de Montevideo .- Circuito N° 1493 (Inf. Corte Electoral).- (Pág. N° 16) (Y)

MINISTERIO DE DEFENSA NACIONAL
S. I. D.

115991-2

17 JUL. 1974

Dep. I Fs 1 Secc. I
Sub - Secc. G
Ficha Nro.____ Confec.____

PEREYRA PEÑALVA (Apellidos) Sonia Iris (Nombres)

DOCUMENTOS: C/C. ____ (Serie / Nro.) C/I.I. 406587 (Nro. / Dpto.)

OTROS DOC. ____ (Pasaporte / Lib. Enrol. / etc.)

NACIMIENTO: 11/5/947 (Fecha) Soriano (Lugar)

DOMICILIO: Isla de Gaspar 2418 ap. 2 (Calle / Nro. / Telef. / Ciudad o Localidad)

PROFESION U OCUPACION: ____

LUGAR: ____ CARGO: ____

IDEOLOGIA POLITICA: Simpatizante M.L.N. CLASIFICACION: Dgte. FUS

DATOS COMPLEMENTARIOS: ____
Est. Civil [redacted] Conyuge Hijos

Otros familiares

Fecha	Documentos	115991 ANTECEDENTES A REGISTRAR Fs 2
17.5.73	1638	Figura en lista de dirigentes de la F.U.S. (K) Eval: A-2. (C).-
21.4.73	1658	Aporta nuevos datos filiatorios 1 y 2. (K)

SERVICIO DE INFORMACION
DE DEFENSA
Dep. 1

1159920 Fs 1

Confeccionado el 26 ENE. 1977

VARIOS

FOTO

Apellidos PEREIRA

Nombres Sonia Mabel

Fecha de Nacimiento

Lugar de Nacimiento

Est. Civil

Cred. Cívica ..... Céd. Identidad .....

Otros Documentos

Ocupación Oficial 5to. del Juzg.Ltdo.de Paso de los Toros.-

Padre

Madre

Domicilio ..... Ciudad .....

Otros datos

[redacted]

CHIESA Hnos. Ltda. - 2.500 - 9/75

FICHA COMPLEMENTARIA

DOCUMENTO		115992 ANTECEDENTES Fs2
Fecha	Origen	
4.10.76	DOC.1276	- Figura en una relación de funcionarios del Poder Judicial. La suscrita profesa ideas izquierdistas. Se desempeña como Oficial 5to. del Juzgado Ltdo. de Paso de los Toros.- (SS) EVAL: B - 2.
13/3/1978		-Se contestó por Mem.(A) Nº 618/78 a la D.E.III.-(CC)

JUNTA DE COMANDANTES EN JEFE

S. I. D.

115993-8

Fs 1

Dep. I Secc. 1

Sub Secc. A/N

Ficha Nro. ____ Confec. 5.9.78

PEREIRA de ASSANDRI — Sonia María

Apellidos — Nombres

DOCUMENTOS: C/C ____ C/I. ____

Serie Nro. Nro. Dpto.

OTROS DOC. ____

Pasaporte Lib. Enrol. etc.

NACIMIENTO: 21 años (1971)

Fecha Lugar

DOMICILIO: Cuaró 322 Dpto. Rivera.-

Calle Nro. Teléf. Ciudad o Localidad

PROFESION U OCUPACION: Ama de casa.-

LUGAR: ____ CARGO: ____

IDEOLOGIA POLITICA: ____ CLASIFICACION: ____

DATOS COMPLEMENTARIOS: ____

Est. Civil [redacted] Cónyuge Hijos

Otros familiares

Fecha	Documentos	115993 ANTECEDENTES A REGISTRAR Fs 2
31.5.76	D.0754	-Afiliado al Partido Comunista con el Nro. 56170, fecha ingreso: 30.6.71, presentado por: Humberto ASSANDRI y Alcides PAZ, seccional: Rivera.- Eval: B-1 (M).-

EXTREMISTA

JUNTA DE COMANDANTES EN JEFE

S. I. D.

Dep. I FS 1 Secc. I

Sub Secc. A/N

115994-6

Ficha Nº _____ Confec. 5.3.82

PEREIRA GIARDINA DE IRIBARNE (a) Stella Maris

Apellidos Nombres

DOCUMENTOS: C/CEDB 32901 C/I. 1.214.471 (2)

Serie Nº Nº Dpto.

OTROS DOC. .....

Pasaporte Lib. Enrol. etc.

NACIMIENTO: .....

Fecha Lugar

DOMICILIO: Cno. Maldonado 5308

Calle Nº Teléf. Ciudad o Localidad

PROFESION U OCUPACION: .....

LUGAR: ..... CARGO: .....

IDEOLOGIA POLITICA: ..... CLASIFICACION: .....

DATOS COMPLEMENTARIOS: .....

Est. Civil Cónyuge Hijos

[redacted]

.....

Otros familiares

Fecha	Documentos	115994 ANTECEDENTES A REGISTRAR Fs 2
16.02.82	D. 5757/ 28	-Figura en una relacion de la Corte Electoral, de ciudadanos inscriptos en el Registro Civico Nacional, que se encuentran comprendidos en el Art. 1, Literal "B" del Acto Institucional No. 4, con prohibicion de ejercer el derecho de voto. (Procesados por delitos de "Lesa Nacion").EVALUACION A-1(VL) Indica ( ) ( )
16.02.82	D.6004/8 / 46	-Se encuentra comprendido en el Art.1o. literal b) del Acto Institucional No.4,por haber sido procesado el 26 / VI 1972 por los delitos previstos en. C.P.M. C.P.O. 137, 197 y 184 EVALUACION A-1 (LA) INDICO 1.
21.6.83	24745/83 Pág.030	-03.03.83-Figura en una relación procedente de la P.M.E. de liberados.-EVAL:A-1 (Q)
21.6.83	24737/83 Pág.029	-03.03.83-Figura en una relación de personas refugiadas en Brasil al amparo de ACNUR.Fecha de ingreso el 01.01.79, solicitó visa.-Indica (2) EVAL:A-2 (Q)
21.6.83	18347/82 Pág.020	-01.09.82-Indica idém Doc. 24737/83.-EVAL:A-2 (Q)

7/6/84

11841 / 82
PAG. 3906

-POSEE ANTECEDENTES EN EL CO.NA.E-
EVAL - A - 1. (1) INDICA ( ) ( ) ( )

20 MAYO 1974

MINISTERIO DE DEFENSA NACIONAL

S. I. D.

115995-3

Dep. I Secc. I

Sub - Secc. G

Ficha Nro._____ Confec._____

PEREIRA — Apellidos

Susana — Nombres

DOCUMENTOS: C/C._____ Serie Nro. C/I._____ Nro. Dpto.

OTROS DOC. _____ Pasaporte Lib. Enrol. etc.

NACIMIENTO: _____ Fecha Lugar

DOMICILIO: _____ Calle Nro. Teléf. Ciudad o Localidad

PROFESION U OCUPACION: _____

LUGAR: _____ CARGO: _____

IDEOLOGIA POLITICA: _____ CLASIFICACION: _____

DATOS COMPLEMENTARIOS: _____ Est. Civil [redacted] Conyuge Hijos

_____ Otros familiares

Fecha	Documentos	115905 ANTECEDENTES A REGISTRAR Fs 2
12/9/78	2876	Candidato de las elecciones universitarias, lista 115, para integrar la Asamblea del Claustro de la Facultad de Derecho. Orden Estudiantil. Tema: "Agrupación Batllista Universitaria". (K)
		19.5.78 Se contestó Mem.(A) Nº.797 Dpto.3 DNII. (Y)
5.12.78	- - - -	Se contestó en Memo. (A)2262/79 al Cte.de la D.E.III.(FF)

MINISTERIO DE DEFENSA NACIONAL

S. I. D. 115996-1

Dep. I 7 OCT 1974 Sec. I

Sub - Sec.

Ficha Nro. F3 1 Confec. ____

PEREIRA de TIERNEY — Susana

Apellidos — Nombres

DOCUMENTOS: C/C. ____ Serie ____ Nro. ____ C/I. ____ Nro. ____ Dpto. ____

OTROS DOC. ____ Pasaporte ____ Lib. Enrol. ____ etc.

NACIMIENTO: ____ Fecha ____ Lugar ____

DOMICILIO: ____ Calle ____ Nro. ____ Teléf. ____ Ciudad o Localidad ____

PROFESION U OCUPACION: ____

LUGAR: ANCAP.- **CARGO:** Vicepresidenta de AURP (Asociación Uruguaya de Relaciones Públicas). (1)

IDEOLOGIA POLITICA: ____ **CLASIFICACION:** ____

DATOS COMPLEMENTARIOS: ____ Est. Civil ____ [redacted] Cónyuge ____ Hijos ____

Otros familiares

Fecha	Documentos	115996 ANTECEDENTES A REGISTRAR Fs 2
26.9.74	D.2374	Jefe del Departamento de Relaciones Públicas en ANCAP.-qq-.
27-7-81	9266/81	"EL PAIS". 5-11-81. En la fecha informa, que la causante actuará como expositora en la Mesa Redonda sobre "La realidad del ejercicio de las Relaciones Públicas en América Latina" en la "XV Conferencia Interamericana de Relaciones Públicas a realizarse en Lima, Perú. Agrega que participará como - Consejera de la XXII Reunión del Consejo Directivo de la - Federación Interamericana de Relaciones Públicas (FIARP). (SI). Indica (1).

MINISTERIO DE DEFENSA NACIONAL
S. I. D.

115996

9 OCT. 1974
F 3

Dep. I Secc. I
Sub - Secc. G
Ficha Nro. ____ Confec. ____

PEREYRA de TIERNEY (Apellidos) Susana (Nombres)

DOCUMENTOS: C/C. ____ (Serie) ____ (Nro.) C/I. ____ (Nro.) ____ (Dpto.)

OTROS DOC. ____ (Pasaporte) ____ (Lib. Enrol.) ____ (etc.)

NACIMIENTO: ____ (Fecha) ____ (Lugar)

DOMICILIO: ____ (Calle) ____ (Nro.) ____ (Teléf.) ____ (Ciudad o Localidad)

PROFESION U OCUPACION: Empleada /Jefa de RR.PP. de Ancap.

LUGAR: ANCAP CARGO: Secretaria

IDEOLOGIA POLITICA: ____ CLASIFICACION: ____

DATOS COMPLEMENTARIOS: ____ (Est. Civil) ____ (Conyuge) ____ (Hijos)

____ (Otros familiares)

Fecha	Documentos	115996 ANTECEDENTES A REGISTRAR 154
28.8.73	2631	Secretaria del Pte. del Directorio de ANCAP, Sr. Bertran Graus, ex-secretaria del Director Basso. (Evaluación A-1 (K)
8.9.75	1635	Vice-Presidente de la Asociación Uruguaya de Relaciones Públicas. (Eval. A-1) (K)

F317

JUNTA DE COMANDANTES EN JEFE 1159-9-7-9

S. I. D.

Dep. I Secc. I

Sub Secc. A/N

Ficha N.° Confec. 12/08/83

MANDRECCI GUTIERREZ — Apellidos

Liber — Nombres

DOCUMENTOS: C/C. ..... Serie ..... N.° ..... C/I. ..... N.° ..... Dpto.

OTROS DOC. ..... Pasaporte ..... Lib. Enrol. ..... etc.

NACIMIENTO: ..... Fecha ..... lugar

DOMICILIO: ..... Calle ..... N.° ..... Teléf. ..... Ciudad o Localidad

PROFESION U OCUPACION: .....

LUGAR: ..... CARGO: .....

IDEOLOGIA POLITICA: ..... CLASIFICACION: "P.C."

DATOS COMPLEMENTARIOS: ..... Est. Civil ..... Cónyuge ..... Hijos

..... Otros familiares

19531?

Fecha	Documento	ANTECEDENTES A REGISTRAR
12/08/83	D.26314 Pág.3208	-1971/1978.En información referente al "P.C.", obtenida por el Dpto.III/S.I.D., en éste período, se establece: 18/12/75.Detenido a raíz de la "Operación Morgan". 06/02/76.En la fecha es evacuado al Gpo.A.5, EVAL.A-2 (P).-

115993-f "EXTREMISTA" FS1

JUNTA DE COMANDANTES EN JEFE

S. I. D.

Dep. I Secc. I

Sub Secc. [redacted]

Ficha Nro. ____ Confec. 13.4.83

PEREIRA BATALLA - Susana

Apellidos Nombres

DOCUMENTOS: C/C ____ C/I. 918.225

Serie Nro. Nro. Dpto.

OTROS DOC. ____

Pasaporte Lib. Enrol. etc.

NACIMIENTO: ____

Fecha Lugar

DOMICILIO: Avda. Italia 3180

Calle Nro. Teléf. Ciudad o Localidad

PROFESION U OCUPACION: ____

LUGAR: ____ CARGO: ____

IDEOLOGIA POLITICA: ____ CLASIFICACION: "P.V.P."

"O.P.R.33""R.O.E." (1

DATOS COMPLEMENTARIOS: Casada LUIS ALBERTO PRESNO GENONI

Est. Civil Cónyuge Hijos

Otros familiares [redacted]

Fecha	Documentos	115998 ANTECEDENTES A REGISTRAR Fs 2
[illegible]-25145/1030 y 1031		1971/1978.En información referente al "P.V.P.", estudiada por el Dpto.III/S.I.D., en éste período, se establece: Según éste informe, existen indicios de que el causante se encuentre en Europa. EVAL. A-2 (K).
19/9/83	D.29769 Pág.15, 65,84.-	-Indica Idem Doc.25145/83. EVAL.A-2 (P). Aporta (1).-

JUNTA DE COMANDANTES EN JEFE

S. I. D.

115999-S

F 1

Dep. I Secc. I

Sub Secc. A/N

Ficha Nro. ____ Co 27-10-78

PEREYRA MIRAVALLES (Apellidos) Susana (Nombres)

DOCUMENTOS: C/C ____ (Serie, Nro.) C/I. ____ (Nro., Dpto.)

OTROS DOC. ____ (Pasaporte, Lib. Enrol., etc.)

NACIMIENTO: 19 años en 1969 (Fecha, Lugar)

DOMICILIO: Villa Los Ingleses (Progreso) (Calle, Nro., Teléf., Ciudad o Localidad)

PROFESION U OCUPACION: Cuidadora

LUGAR: ____ CARGO: ____

IDEOLOGIA POLITICA: ____ CLASIFICACION: ____

DATOS COMPLEMENTARIOS: ____ (Est. Civil, Cónyuge, Hijos)

[redacted] (Otros familiares)

Fecha	Documentos	115988 ANTECEDENTES A REGISTRAR Fs 2
6-6-75	Doc.1041	Afiliado al Partido Comunista con el N°37165, fecha de ingreso: 20-3-69. (Microfilm incautado a Rodney Arismendi) Eval.B-2 (V)
5.12.79	- - - -	Se contestó en Memo. (A) N°2262/79 a la D.E.III.(PP).-

25-4-79

116000-1

Fs 1.

JUNTA DE COMANDANTES EN JEFE

S. I. D.

Dep. I Secc. I

Sub Secc. A/N

Ficha Nro. _____ Confec._____

PEREYRA TARAMASCO — Apellidos

SUSANA ALBINA — Nombres

DOCUMENTOS: C/C BIA-3798 — Serie Nro. C/I. _____ Nro. Dpto.

OTROS DOC. _____ Pasaporte Lib. Enrol. etc.

NACIMIENTO: _____ Fecha Lugar

DOMICILIO: _____ Calle Nro. Teléf. Ciudad o Localidad

PROFESION U OCUPACION: _____

LUGAR: _____ CARGO: _____

IDEOLOGIA POLITICA: _____ CLASIFICACION: _____

DATOS COMPLEMENTARIOS: _____ Est. Civil Cónyuge Hijos

[redacted] Otros familiares

Fecha	Documentos	116000 ANTECEDENTES A REGISTRAR Fr 2
16.3.79	D.0353	Delegado de Mesa por las listas : 30-190.- . . . las elecciones nacionales del año 1971, por el Departamento de Montevideo.- . Circuito N°. 2138.- .- (044) (M).-

SERVICIO DE INFORMACION
DE DEFENSA
Dep. 1

11800

Confeccionado el 28 DIC. 1973 FS3

V A R I O S

FOTO

Apellidos PEREIRA TARAMASSO

Nombres Susana Albina

Fecha de Nacimiento

Lugar de Nacimiento

Est. Civil

Cred. Cívica Céd. Identidad 745.856.

Otros Documentos

Ocupación

Padre

Madre

Domicilio Cuaro No.3283 Ciudad

Otros datos

FICHA COMPLEMENTARIA

DOCUMENTO		116000 ANTECEDENTES F54
FECHA	ORIGEN	
6.VIII.73	Doc.2133	Fue detenida por personal de Bn. Ing. No.5. junto a otras personas cuando realizaban "volanteadas" sin autorizacion. correspondiente.Posteriormente fueron trasladados a la Secc.Policial 2da.(SS)-

SERVICIO DE INFORMACION DE DEFENSA

Dpto. 1

AN

FOTO

116001-9

Confeccionado el 23/5/1973

E1

Apellidos PEREIRA MOLINA de PINTOS

Nombres Susana Concepción

Fecha de Nacimiento 23 años (1968) (1)

Lugar de Nacimiento R.O.U. (2)

Est. Civil

Cred. Cívica BTA 6946 (3) Céd. Identidad

Otros Documentos

Ocupación Ama de casa (4)

Padre

Madre

Domicilio Continuación Verdún 2393 (5) Ciudad

Otros datos

[redacted]

Imp. CHIESA Hnos. Ltda. 4.000 - 11 - 72

FICHA COMPLEMENTARIA

DOCUMENTO		11600 ANTECEDENTES F 2
Fecha	Origen	
8/6/1972	D.1570 J.P.M.(Nr.55)	- Fué detenida junto con otras dos personas a los efectos de ser indagada sobre sus actividades, tras lo cuál recuperó su libertad por Orden Superior.-(C.C)
6/VI/75	D.1041	Afiliado al Partido Comunista con el Nro. 6027 el 17/12/68.- Microfilm incautado a Rodney ARISMENDI.- Eval. B-2.(J)Indica: C-C

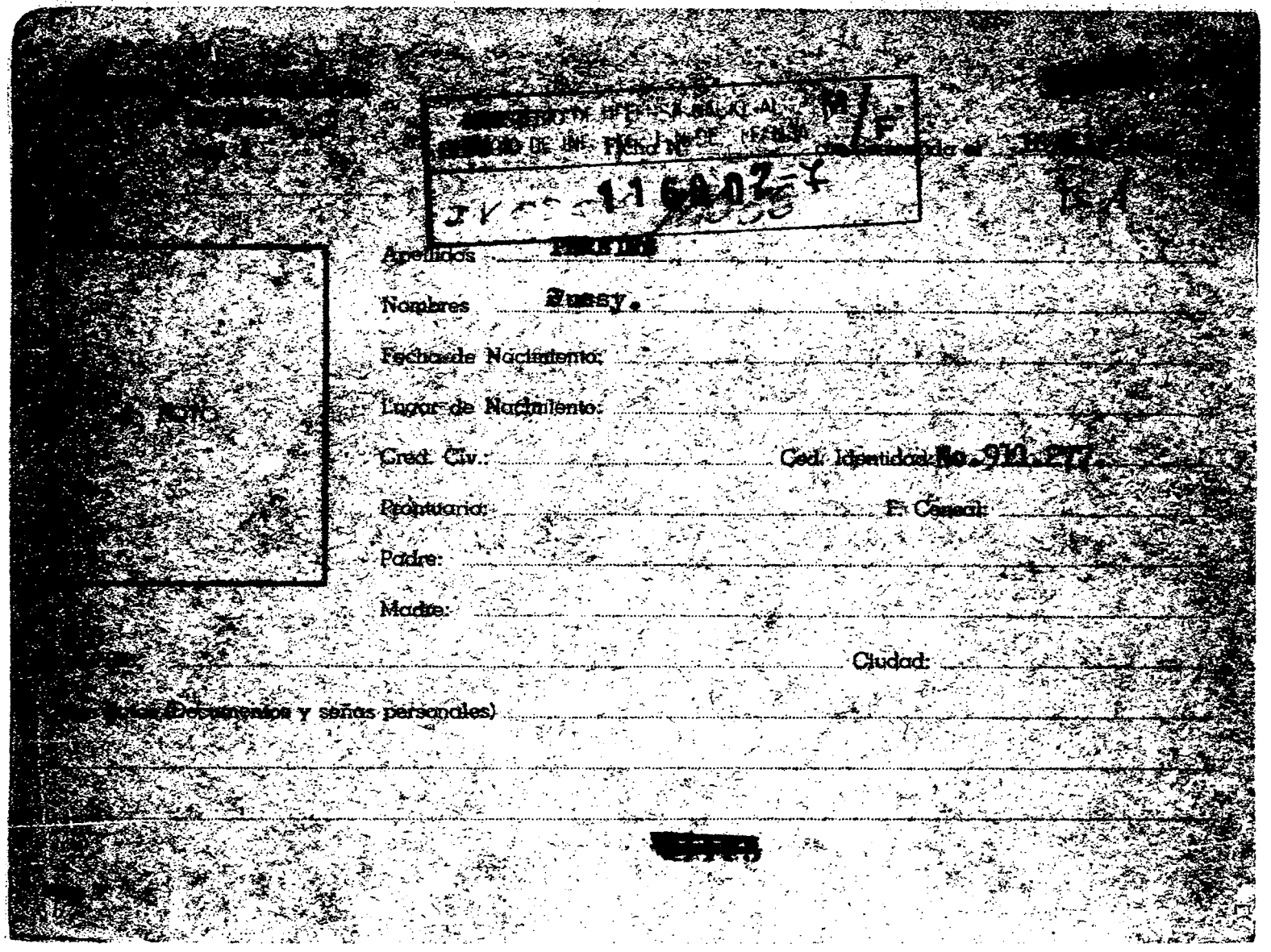

[illegible] M/F

[illegible] Ficha N° [illegible] [illegible] 116002-7

Apellidos [illegible]

Nombres Jussy.

Fecha de Nacimiento:

Lugar de Nacimiento:

Cred. Civ.: Ced. Identidad: No. 910.277.

Prontuario: F. Cancel:

Padre:

Madre:

Ciudad:

[illegible] (Documentos y señas personales)

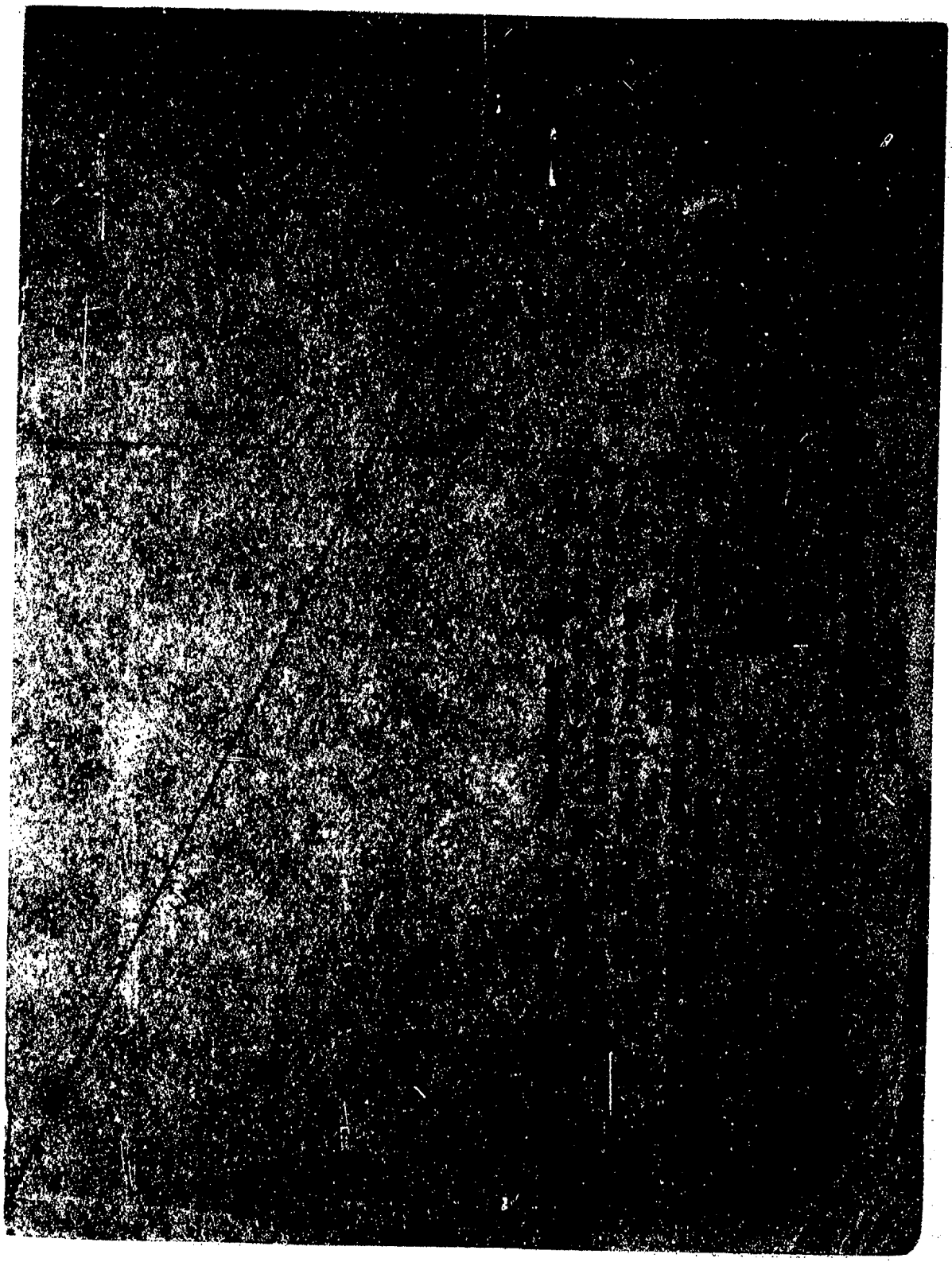

[illegible] CONFECCIONADA EL 30/III/972.-

PE

MINISTERIO DE DEFENSA NACIONAL
S. I. D.

116003-5

Dep. I Fs 1 Sect. I
Sub-Secc. A/IN
Ficha Nro. ..... Confec. .....

PEREYRA PROSPERO de PIÑEYRO (1) Susy Lenur
Apellidos Nombres

DOCUMENTOS: C/C. ..... Serie ..... Nro. C/I. 1.076.613. Nro. MONTEVIDEO Dpto.

OTROS DOC. ..... Pasaporte Lib. Enrol. etc.

29 años en 1976 (2)

NACIMIENTO: 24 Años. (1972). Fecha MONTEVIDEO. Lugar

DOMICILIO: ..... Calle Nro. Teléf. Ciudad o Localidad

PROFESION U OCUPACION: Obrera, Gráfica, en la Comunidad Del Sur.-

LUGAR: ..... CARGO: .....

IDEOLOGIA POLITICA: ..... CLASIFICACION: .....

DATOS COMPLEMENTARIOS: CASADA.
Est. Civil [redacted] Conyuge Hijos

Otros familiares

Fecha	Documentos	1160 C 3 ANTECEDENTES A REGISTRAR Fs 2
19/XII/971	72-64.-	Su detención fué a concecuencia de su actitud sospechosa conjuntamente con otras personas. Encontrándosele diversos bolsines de (Resistencia - Obrero Estudiantil),(R.O.E.), y de la (F.A.U.), "Federación Anarquista del Uruguay", en unos de los bolsines había un escrito que decía: "SOLIDARIDAD ACTIVA CON LOS COMPAÑEROS DE PUNTA CARRETAS" Posteriormente recuperó su libertad.-(LL).-
13.11.76 Inf.Dpto.III del	D. 1422	- 8.11.76.- Figura en una relación de ciudadanas uruguayas que se encuentran detenidas en la Unidad Nro.8 (Olmos) en la República Argentina.-(SS) indica (1) y (2).-

JUNTA DE COMANDANTES EN JEFE — 116004-3 — Dep. I — Fs 1 — Sec. I

S. I. D. — Sub Sec. A/N

Ficha Nº ..... Confec. 28.7.83

PEREIRA — Apellidos

Tabaré — Nombres

DOCUMENTOS: C/C. ..... Serie ..... Nº ..... C/I. ..... Nº ..... Dpto.

OTROS DOC. ..... Pasaporte ..... Lib. Enrol. ..... etc.

NACIMIENTO: ..... Fecha ..... Lugar

DOMICILIO: ..... Calle ..... Nº ..... Telfl. ..... Ciudad o Localidad

PROFESION U OCUPACION: Médico

LUGAR: ..... CARGO: .....

IDEOLOGIA POLITICA: ..... CLASIFICACION: P.C.

DATOS COMPLEMENTARIOS ..... Est. Civil ..... Cónyuge ..... Hijos

..... Otros familiares

[redacted]

Fecha	Documentos	116004 ANTECEDENTES A REGISTRAR Fs. 2
27.7.83	Doc.2631 Pag.2143	1971-78: En información referente al P.C. obtenida por el Dpto.III/SID. en la fecha 24/NOV/975 el causante integra el Comité Central /CASMU.-Eval:A-2. (SM)
20.11.83	. . . .	Se contestó en Memo(A) Nº 2679/83 para Dpto. C-2/ES.MA. CO..- (UU)

JUNTA DE COMANDANTES EN JEFE

S. I. D.

C/G 116005-0

Dep. I F31 (VV)

Sec. I

Sub Secc. A/N

Ficha Nº ..... Confec. 4-3-83

PEREYRA PAMPILLON — Tabaré Usley

Apellidos — Nombres

DOCUMENTOS: C/C. B.A.B. 41393 — C/I. 1.863.012 (Mont)

Serie Nº — Nº Dpto.

OTROS DOC. .....

Pasaporte — Lib. Enrol. — etc.

NACIMIENTO: 46 años (982) — 25.8.36 Mdeo.(1)

Fecha — Lugar

DOMICILIO: Av. Italia 2994 — 21 de Set.2066/301 en 1981 (2) Mdeo.

Calle — Nº — Telef. — Ciudad o Localidad

PROFESION U OCUPACION: Abogado

LUGAR: ANCAP (3) — CARGO: Jefe de Contratos(4)

IDEOLOGIA POLITICA: PARTIDO COLORADO PACHECO-SANTOS-FERRERA. Nov/982 — CLASIFICACION: CONVENCIONAL

DATOS COMPLEMENTARIOS: CASADO

Est. Civil — Cónyuge — Hijos

Otros familiares

[redacted]

Fecha	Documentos	116003 ANTECEDENTES A REGISTRAR Fs 2
[illegible]	23691/1064	Electo 3 Suplente del Organo Deliberante Nacional del Partido COLORADO por el Departamento de MONTEVIDEO Hoja de Votación A.C.B. de acuerdo resultado de las Elecciones Internas de los Partidos Políticos habilitados, efectuadas el 28-XI-82. — Eval. A-1 (XX).
11.8.83	28803/01/25/28	25.7.83-SE.PLA.CO.DI. por Nota Nº3403/83/D solicita aval para Beca a Rep. Dominicana, SE APRUEBA por Memo.(A) 1630/83 (2da.Parte) del 27.7.83.-(C) Ind.(1) a (4)

MINISTERIO DE DEFENSA NACIONAL
S. I. D.

116006-8

Fc 1

Dep. I Secc. I

Sub Secc. A/M

Ficha Nro. _____ Confec. 1/XI/75

PEREIRA — Apellidos
Teófilo — Nombres

DOCUMENTOS: C/C _____ (Serie / Nro.) C/I. _____ (Nro. / Dpto.)

OTROS DOC. _____ (Pasaporte / Lib. Enrol. / etc.)

NACIMIENTO: _____ (Fecha / Lugar)

DOMICILIO: Irlanda 1863 apto. 8 (Calle / Nro. / Teléf. / Ciudad o Localidad)

PROFESION U OCUPACION: _____

LUGAR: _____ CARGO: _____

IDEOLOGIA POLITICA: PARTIDO COMUNISTA CLASIFICACION: _____

DATOS COMPLEMENTARIOS: _____

Est. Civil [redacted] Cónyuge Hijos

Otros familiares

Fecha	Documentos	116006 ANTECEDENTES A REGISTRAR Fs2
6/XI/75	D.1041	Afiliado al Partido Comunista con el Nº -764 el 28/IV/56.- Microfilm incautado a Rodney ARISMENDI.-Eval. B-2.(J)
		-16.1.78.- Se contestó por Memo (A) 3878/977 para el Dpto.C-2/ES.MA.CO. (SS)-

JUNTA DE COMANDANTES EN JEFE 116007-6

S. I. D.

Dep. I Fs1 Secc. I

Sub Secc. A/N

Ficha Nro. ____ Con 30-10-78

PEREYRA (Apellidos) Teófilo Isabelino (Nombres)

DOCUMENTOS: C/C BDB 12524 (Serie / Nro.) C/I. ____ (Nro. / Dpto.)

OTROS DOC. ____ (Pasaporte / Lib. Enrol. / etc.)

NACIMIENTO: 30 años en 1958 (Fecha / Lugar)

DOMICILIO: Oficial 2 Nº 6163 (Calle / Nro. / Teléf. / Ciudad o Localidad)

PROFESION U OCUPACION: Jornalero

LUGAR: Construcción CARGO: ____

IDEOLOGIA POLITICA: ____ CLASIFICACION: ____

DATOS COMPLEMENTARIOS: ____ (Est. Civil / Cónyuge / Hijos)

Otros familiares

Fecha	Documentos	116007 ANTECEDENTES A REGISTRAR Fs 2
6-6-75	Doc.1041	-Afiliado al Partido Comunista con el Nº9204,fecha de ingreso:3-12-58.(Microfilm incautado aRodney Arismendi) Eval.B-2 (V)

JUNTA DE COMANDANTES EN JEFE

S. I. D.

116008-4

Dep. I Sec. A/N

Sub Sec. A/N

Ficha Nº ..... Confec. .....

PEREYRA Teresa

Apellidos Nombres

DOCUMENTOS: C/C. ..... C/I. .....

Serie Nº Nº Dpto.

OTROS DOC. .....

Pasaporte Lib. Enrol. etc.

NACIMIENTO: .....

Fecha Lugar

DOMICILIO: .....

Calle Nº Teléf. Ciudad o Localidad

PROFESION U OCUPACION: .....

LUGAR: ..... CARGO: .....

IDEOLOGIA POLITICA: ..... CLASIFICACION: .....

DATOS COMPLEMENTARIOS .....

Est. Civil Cónyuge Hijos

.....

Otros familiares

[redacted]

Fecha	Documentos	116008 ANTECEDENTES A REGISTRAR FJ 8
13.5.84.	Doc.1 018	"Justicia" del 12/11/954; Integrante del Comité Femenino Pro-Candidaturas Comunistas del Parlamento.- Eval.B-2.-(FE)
31.10.83.	31109/320	Indica IDEM. Doc.14818.-Eval.A-2.-(FE)

SERVICIO DE INFORMACION
DE DEFENSA
Dep. 1

VARIOS

1160 09-2 Confeccionado el 1.10.73. Fs 1

FOTO

Apellidos PEREIRA

Nombres Teresa

Fecha de Nacimiento

Lugar de Nacimiento

Est. Civil

Cred. Cívica Céd. Identidad

Otros Documentos

Ocupación

Padre

Madre

Domicilio Bartolito Mitre 2629.Apto.3.Ciudad

Otros datos [redacted]

FICHA COMPLEMENTARIA

DOCUMENTO		116009 ANTECEDENTES Fs 2
FECHA	ORIGEN	
18.3.72.	Doc. 365.	-Figura en una relación de personas que reciben correspondencia de Editorial "Grito de Asencio" y Rev."Para Todos".-(W) A-6
		10/11/78 - Se contestó por Mem.(A) No. 2750/78 para el E.M.N (U).-
17.1.982	-	Se hizo Memo (A) No.2454/981 para el S.S.FF.AA.(S
18/8/81	C.H.C.P. No 313/81 Secc.15a. INGRESO DE CERRO LARGO.- (I.M.de Cerro Largo).-	-28/1/82: En la fecha se contestó dicha constancia a nombre de PEREIRA BARCELONA, Teresa Irma con el antecedente anteriormente registrado, no pudiéndose establecer si el mismo le corresponde.- (RJ).-
17.6.82		-En la fecha se confeccionó Oficio Nº 311/D-I/82 a la Jef.de Pol.de Cerro Largo, contestando Doc.157 en el que se solicita ampliación de datos del titular de dicha anotación.-
9.6.82	15735	-Por acta labrada en la Jef.de Pol.de Cerro Largo se pudo establecer que dicha anotación no le corresponde a PEREIRA BARCELONA, Teresa Irma. (L).-

FECHA	DOCUMENTOS	PEREIRA 16009 ANTECEDENTES A REGISTRAR Teresa Fs 3
7/[illegible]/983	--------	Se contestó Memo. A) Nº 978/983 para el C.E.S.B. y S. (MS) +

JUNTA DE COMANDANTES EN JEFE 116010-0 Dep. I Fs 1 Secc. I

S. I. D. "ANTINACIONAL" Sub Secc. A/N

Ficha Nº ____ Confec. 04/2/82

PEREIRA DE BRESSO (Apellidos) TERESITA (Nombres)

DOCUMENTOS: C/C ..... (Serie / Nº) C/I. ..... (Nº / Dpto.)

OTROS DOC. ..... (Pasaporte / Lib. Enrol. / etc.)

NACIMIENTO: ..... (Fecha / Lugar)

DOMICILIO: ..... (Calle / Nº / Teléf. / Ciudad o Localidad)

PROFESION U OCUPACION: .....

LUGAR: ..... CARGO: .....

IDEOLOGIA POLITICA: ..... CLASIFICACION: .....

DATOS COMPLEMENTARIOS: ..... (Est. Civil / Cónyuge / Hijos)

..... [redacted]familiares

Fecha	Documentos	11601 ANTECEDENTES A REGISTRAR Fs 2
19/2/79	0274	- Según material incautado por OCOA en "Operación Morgan", se establece que se encuentra afiliada al Partido Comunista con el No. 21.683.- EVALUACION: A-1.- (RJ)
18/8/81 No 313/81 INGRESO DE CERRO LARGO.-	C.H.C.P. Secc.15a. I.M.de Cerro Largo).-	-28/1/82: En la fecha se contestó dicha constancia a nombre de PEREIRA BARCELONA, Teresa Irma con el antecedente anteriormente registrado, no pudiéndose establecer si el mismo le corresponde.- (RJ)
17.6.82		-En la fecha se confeccionó Oficio Nº 311/D-I/82 a la Jef. de Pol.de Cerro Largo, contestando Doc. 15735, en el que se solicita ampliación de datos del titular de dichas anotaciones.-
9.6.982	15735	-Por acta labrada en la Jef.de Pol.de Cerro Largo, se pudo establecer que dicha anotación no le corresponde a PEREIRA BARCELOÑA, Teresa Irma. (L).-

Confeccionada el 25.5.977

JUNTA DE COMANDANTES EN JEFE 116011-8 Dep. I E Sec. I

S. I. D.

Sub Secc. A/N

Ficha Nro. F5 Confec.

PEREIRA de MACHADO Teresita (a)"JOSEFINA"

Apellidos Nombres

DOCUMENTOS: C/C ____ C/I. 935.202

Serie Nro. Nro. Dpto.

OTROS DOC. ____

Pasaporte Lib. Enrol. etc.

NACIMIENTO: 27-8-1936 Montevideo

Fecha Lugar

DOMICILIO: Bartolito Mitre 2629

Calle Nro. Teléf. Ciudad o Localidad

PROFESION U OCUPACION: ____

LUGAR: ____ **CARGO:** ____

IDEOLOGIA POLITICA: ____ **CLASIFICACION:** M.L.N. (Tupamaros)

DATOS COMPLEMENTARIOS: Casada con el sedicioso Walter MACHADO(a)"SEBASTIAN"

Est. Civil Cónyuge Hijos

Hija de Angélica PEREYRA

Otros familiares

Fecha	Documentos	116011 ANTECEDENTES A REGISTRAR F.2
6-11-973	D.3849	- Figura en una lista de ciudadanos uruguayos asilados en la Embajada Argentina en Chile(GG).
12-7-972	D.1987 Eval. A-2	- Figura en una relación de personas que visitaron al extremista Walter MACHADO(SS).-
22-12-973	D.4383	- Integrante de una nómina de uruguayos asilados en la Emb.Argentina en Chile que arribaron el 2-11-973 a Paraná(Entre Ríos R.A.)desde Santiago(GG).-
15-5-974	D.1053	- Figura en una nómina de ciudadanos uruguayos que han abandonado la República Chilena en calidad de asilados o expulsados.Viajó a Argentina.-(VV).-
3-1-1975 26.9.78 Mem. I 42/74.(DD)	D.3314 1213	- En diciembre de 1972 estaba en Chile en un grupo en formación y luego pasa a "Berres Manuales".A fines de enero de 1973 va al Simposio de Viña del Mar con sus hijos para darse cobertura y luego de esto va a trabajar en Información.Hasta el "Golpe",cuando se asila en la Emb. Argentina,con sus hijos.Su marido estaba en Cuba,donde se reunen y viajan a Francia(CC).-
25.5.977	D.0645	- En 1972 en Chile vive en un Dpto.de la Quinta Normal con su esposo y luego con Santiago COCCO y Alicia TOLETTI de COCCO.En"Berres Manuales" trabaja con Nora DE RITIS BELTRAN,Sonia CONNET,Mónica LUCERO y otras 2 chilenas de alias "POCHA" y "LAURA"-sin identificar- en el local sito en Merced y José V.Lastarrías.-Luego del "Golpe"viaja a Argentina donde permanece en un "refugio" con el resto de los asilados y pide a la Dirección de la Organización para viajar a Francia a reunirse con su marido,cosa que se le concede a través de Lucas MANSILLA y William WHITELAW.Actualmente en Francia desconociéndose su funcionamiento(Agosto 1975).-(AA).-

FECHA	DOCUMENTOS	116011 PEREIRA de MACHADO ANTECEDENTES A REGISTRAR Teresita F3
6.4.83.	25365/380 381	-Indica Idem.Doc.645.Eval:A-2.(TL).
21.6.83	18347/82 pag. 71	- 01.09.82- Indica Idem al Doc. 1053/74. EVAL A-2 (B)
21.6.83	24737/83 pag. 30	- 03.03.83- Figura en una relación de personas refugiadas al amparo de ACNUR. Viajó a Francia. EVAL A-2 (B)*-

MINISTERIO DE DEFENSA NACIONAL 1160126 Dep. P.F. Sec. 1

S. I. D.

Sub - Secc. A/N

Ficha Nro. 251 Confec 4.6.73

PEREIRA de ALVAREZ (Apellidos) Teresita (Nombres)

DOCUMENTOS: C/C. (Serie / Nro.) C/I. (Nro. / Dpto.)

OTROS DOC. (Pasaporte / Lib. Enrol. / etc.)

NACIMIENTO: (Fecha / Lugar)

DOMICILIO: Brazo Largo 3633 (Calle / Nro. / Teléf. / Ciudad o Localidad)

PROFESION U OCUPACION:

LUGAR: CARGO:

IDEOLOGIA POLITICA: CLASIFICACION:

DATOS COMPLEMENTARIOS: (Est. Civil / [redacted] (Cónyuge) / Hijos)

Hermano Esteban J.PEREIRA MENA

Otros familiares

Fecha	Documentos	116012 ANTECEDENTES A REGISTRAR Fs 2
21.7.72	2062	Teresita, María y Ramón PEREIRA concurrian al domicilio de su hermano Esteban Jorge PEREIRA MENA en Cabrera 3927 Ap. 3. Tambien concurría un Cabo que aparentemente paso a Jefatura, que le decian Coco que es casado con Marta AVELMAGEN.
Declar. de Mirta B. PEREIRA.		
5.8.72	2316	Idem. Doc. anterior.-(DD)
		10/11/78-Se contestó por Mem.(A) No. 2750/78 para el Estado Mayor Naval (U)

116013-4 Fs 1

JUNTA DE COMANDANTES EN JEFE

S. I. D.

Dep. I Secc. I

Sub Secc. A/N

Ficha Nro. ____ Confec. 14.12.78

PEREYRA VIDAL de TRUJILLO (Apellidos) — Teresa (Nombres)

DOCUMENTOS: C/C BCA 8286 (1) C/I 1.330.130 Mont. (2)
Serie Nro. Nro. Dpto.

OTROS DOC. ____
Pasaporte Lib. Enrol. etc.

NACIMIENTO: ____
Fecha Lugar

DOMICILIO: ____
Calle Nro. Teléf. Ciudad o Localidad

PROFESION U OCUPACION: Docente Aux. de servicio (3) Esc. No 30 Mont. (4)

LUGAR: Enseñanza Primaria CARGO: ____

IDEOLOGIA POLITICA: ____ CLASIFICACION: ____

DATOS COMPLEMENTARIOS: ____
Est. Civil Cónyuge Hijos

[redacted]
Otros familiares

Fecha	Documentos	116013 ANTECEDENTES A REGISTRAR Fs2
20.11.78	D. 1174	-Figura en una relación de Docentes de Enseñanza Primaria afiliado al Partido Comunista Uruguayo con el Nro.65966.- Eval: A-1 (M).-
25.05.82	D. 15210 /131	Funcionario del CONAE que fue sumariado en aplicación del procedimiento disciplinario previsto en la Ordenanza No. 17. Destituído por R. I. No. 16/96/79, de 25/6/79.- Evaluación: A-1. Indica (M) (2) (S) (9 (VL)
14.6.83	2184/79 Pág.6	Indica Idem al Documento Nº15210/82.- Eval:A-1(AD)
7/6/84	...41 / 82 Pag.3924	-POSEE ANTECEDENTES EN EL CO.NA.E- EVAL-A-1.C(1) INDICA ( ) ( ) ( )

116014-2

SERVICIO DE INFORMACION DE DEFENSA
Dep. 1

Confeccionado el 6.?.73 E 1

V A R I O S

FOTO

Apellidos PEREYRA

Nombres Teresa Catalina

Fecha de Nacimiento

Lugar de Nacimiento

Est. Civil

Cred. Cívica Céd. Identidad

Otros Documentos

Ocupación

Padre

Madre

Domicilio Ciudad Dpto. de Soriano (1971) (1)

Otros datos

Imp. CHIESA Hnos. Ltda. 4000 - 11 - 72

FICHA COMPLEMENTARIA

DOCUMENTO		116014 ANTECEDENTES Fs2
Fecha	Origen	
NOV.71 Nov. Ind. 7 de octubre	Lista 1813	Candidata en el 24 lugar a la Junta Departamental por el Dep. de Soriano.(QQ).
NOV/71 **Nov. Ind. 7 de Octubre**	**Lista 1815 Soriano**	**Candidato en el 13.lugar a la Junta Electoral sub-lema Frente Popular Unitario.QQ.**
		10/11/78-Se contestó porMem.(A) No. 2750/78 para el Estado Mayor Naval.- (U)
13.5.82.	D.14818	Indica (1).- Eval,B-2 .-(FE)

1160 15-9 Fs1

JUNTA DE COMANDANTES EN JEFE

S. I. D.

Dep. I Secc. I

Sub Secc. A/N

Ficha Nro. ____ Confid. 31-10-78

PEREYRA Teresa Emilda

Apellidos Nombres

DOCUMENTOS: C/C BVA 19298 C/I. ____

Serie Nro. Nro. Dpto.

OTROS DOC. ____

Pasaporte Lib. Enrol. etc.

NACIMIENTO: ____

Fecha Lugar

DOMICILIO: Ascasubi 4547 ____

Calle Nro. Teléf. Ciudad o Localidad

PROFESION U OCUPACION: Labores ____

LUGAR: ____ CARGO: ____

IDEOLOGIA POLITICA: ____ CLASIFICACION: ____

DATOS COMPLEMENTARIOS: ____

Est. Civil Cónyuge Hijos

[redacted]

Otros familiares

Fecha	Documentos	116015 ANTECEDENTES A REGISTRAR 52
6-6-75	Doc.1041	-Afiliado al Partido Comunista con el Nº17808,fecha dd ingreso;7-6-62.(Microfilm incautado a Rodney Arismendi) EvaL.B-2 (V)

JUNTA DE COMANDANTES EN JEFE "VARIOS" 116016-7 Dep. I F5/1 Secc. I

S. I. D.

Sub Secc. A/N

Ficha Nº ____ Confec. 04/2/82

PEREIRA BARCELONA (Apellidos) TERESA IRMA (Nombres)

DOCUMENTOS: C/C GAC 3538 (Serie / Nº) C/I. 839.928-9 (C. Largo) (Nº / Dpto.)

OTROS DOC. ..... (Pasaporte / Lib. Enrol. / etc.)

NACIMIENTO: 17/12/937 (Fecha) Cañada Brava (Lugar)

DOMICILIO: Muños entre Ituzaingó y Río Branco (Calle / Nº / Teléf. / Ciudad o Localidad)

PROFESION U OCUPACION: Empleada

LUGAR: I. M. de Cerro Largo CARGO: .....

IDEOLOGIA POLITICA: ..... CLASIFICACION: .....

DATOS COMPLEMENTARIOS: Casado (Est. Civil / Cónyuge / Hijos)

PADRES: CIRIO y JUANA [redacted] (Otros familiares)

Fecha	Documentos	116016 ANTECEDENTES A REGISTRAR Fs 2
18/8/81 No. 313/81 INGRESO DE CERRO LARGO.- (I.M. de Cerro Largo).-	C.H.C.P. Secc.15a.	-28/1/82: En la fecha se contestó dicha constancia a nombre del causante con antecedentes registrados a nombre de PEREIRA, Teresa y de PEREIRA DE BRESSO, Teresita, no pudiéndose establecer si los mismos le corresponden.- (RJ)
17.6.82		-En la fecha se confeccinó Oficio Nº 311/D-I/82 a la Jef.de Pol.de Cerro Largo, contestando Doc. 15735, en el que se solicita ampliación de datos de los antecedentes que se registran a nombre de PEREIRA, Teresa y PEREIRA de BRESSO, Teresita.-
9.6.82	15735	-Por acta labrada en la Jef.de la Pol.de Cerro Largo, se pudo establecer que dichas anotaciones no le corresponden a la Titular de la Constancia. (L).-

MINISTERIO DE DEFENSA NACIONAL
S. I. D.

116017-5 Dep. F1 **E** Sec. 1
Secc. A/N

Ficha Nº ____ Confec. 13.12.72

PEREIRA — Apellidos
TITO "A" CARLOS (5) — Nombres

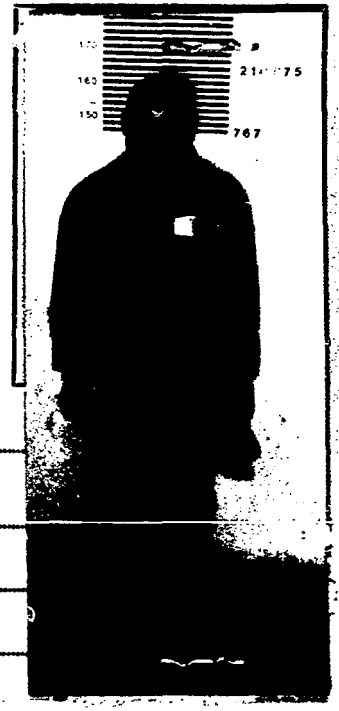

DOCUMENTOS: C/C. BTB (Serie) 14405 (1) (Nro.) C/I 894.234 (3) (Nro.) (Dpto.)

OTROS DOC. ____ (Pasaporte) ____ (Lib. Enrol.) ____ (etc.)

NACIMIENTO: 25.3.41(7) (Fecha) ____ (Lugar)

DOMICILIO: BERNA 2357 (2) (Calle) CNO. CIBILS 4723 (4) (Nro.) (Teléf.)

PROFESION U OCUPACION: ____

LUGAR: ____ CARGO: ____

IDEOLOGIA POLITICA: ____ CLASIFICACION: ____

DATOS COMPLEMENTARIOS: DIVORCIADO (6) (Est. Civil) ____ (Cónyuge) ____ (Hijos)

hijo de: Floro Pereira y Ana Ledesma (8) [redacted]
Otros familiares

Fecha	Documentos	116017 ANTECEDENTES A REGISTRAR Fs 2
15.9.72	3028	Detenido en el Reg. de Caballería No.6.- (DD)
22.2.73 Anexo 2	180 JPM PM	Procesado por los delitos:"Atentado a la Constitución en el grado de Conspiración seguida de actos preparatorios","Tentativa de Rapiña"
9/7/73	D. 1502	Se encuentra detenido en el E.M.R.No.1 (Libertad).(GG).- Eval: A -2
20/5/77	Doc.0475 PIE	Figura en una nómina de privados de libertad en el ámbito del Ejército al 6/8/76. Lugar de Reclución: EMR 1.- Eval.A-1.- (I).
20.5.77	0475(P)PIE	-6.8.76:Det.7.9.72.Procesado.Eval.A-1.(P).-
5/1/79	Doc.0056	-Figura en relación de CONDENADOS al 25/11/78. Fué CONDENADO el 14/11/78. CAUSA:14 años de Penitenciaría,Art.60(V)CPM,132-6,137,61,5y344 CPO,61y303 CPO,61y209CPO,61y171 CPO,7CPM,56 CPO.-JUEZ:1a.I.4to.T.-FECHA DE DETENIDO: 7/11/72.-ANTECEDENTES:Sentencia en 1ra.Instancia;12 años de Penitenciaría (i).-
10.10.80	0470	-Aparece en una relación de reclusos del E.M.R. Nº 1, integrantes del denominado movimiento "PUNTISTAS". Es visitado en el establecimiento por: Anacleta LEDEZMA (madre) y Milka BOERR (sobrina). Eval: A-1. (TT).-
14.12.81	D.10298	Familiares de presos políticos uruguayos denunciaron una vez más las condiciones de vida de los mismos en la cárcel mencionando entre otros al causante. EVAL:A-2. (VM).

A	DOCUMENTOS	116017 ANTECEDENTES A REGISTRAR Fs 3
.02.82	D. 5757/81 41	-Figura en una relacion de la Corte Electoral, de ciudadanos inscriptos en el Registro Civico Nacional, que se encuentran comprendidos en el Art. 1, Literal "B" del Acto Institucional No. 4, con prohibicion de ejercer el derecho de voto. (Procesados por delitos de "Lesa Nacion").EVALUACION A-1(VL) Indica (1) (2)
16.02.82	D.6004/81 Lib	-Se encuentra comprendido en el Art.lo. literal b) del Acto Institucional No.4,por haber sido procesado el 1 IX 11 72 por los delitos previstos en. C.P.M. 60(V) y 43 C.P.O. 132 ne 6 y 137, 303, 10 EVALUACION A-1 (LA)
13.9.82	18981	14.11.78 - Sentencia 2da.Instancia: 14 años de Prisión. 1.6.82 - Nuevo procesamiento a cargo del J.M.I. 2do.Turno por Causa Seispuntista:"PF" Art. 60(V) CPM.Eval:A-1 (OC
4.1.83	D23460	Es mencionado en Acta Labrada de declaraciones de Conrado Alceo GYURKOVITS HERBON del 8.5.1972.(Ver página 101)Eval. A-1.(ME)
24/2/83	--------	Se contestó Memo. (A) Nº 3050/82 (3a. Parte) para DINARP - (MS)

FECHA	DOCUMENTOS	116017 ANTECEDENTES A REGISTRAR	F 6
19.4.83	24324/861	FECHA DE DETENIDO: 7.9.72, U. IDAD CAPTORA: Reg.C.6, CONDENADO: 14 años, FECHA DE LIBERTAD PROBABLE: 7.9.86, Art.60 (V),CPM,132-6,137,61-5-344-61-303,61 y209 CPO,61-171 CPO, 7 CPM, 56 CPO. SEISPUNTISTA.-Eval.A-1.-(FE)	
3.6.83	0663/80 pag.6	-16.6.80-Indica Idem Doc.0470/80, aportando Nro. Recl:767 Eval:A-1(M).-	
21.6.83	24746/83 pag. 29	- 03.03.83- Figura en una relación procedente de la P.M.E. de detenidos en el E.M.R. 1 . Detenido el 7.9.72. Pertenece al M.L.N Seispuntista. Indica 3. EVAL A-1 (B) Indica 3	
21.6.83	18378/82	- 02.09.82- Ficha del E.M.R. 1 establece: Procesado 04.02. 73 por: Atentado a la Constitucion en el grado de Conspiracion. Integrante de un C.A.T. Indica del 4 al 6. EVAL B-2 (B)	

PEREIRA, Tito .

Fecha	Documentos	16017 ANTECEDENTES A REGISTRAR
8.3.84	1002/77 199/201	-1977:Aporta información ya registrada en la ficha,agregando:Integrante del M.L.N. COL70 sector Servicios: Actividades comprobadas:Integrante de un CAT del sector Barrial con acciones contra un club político,Participó en volanteadas.Atentado con bombas de alquitrán armado de un revolver.Por intermedio de un Ex-Cabo de su amistad obtuvo un croquis de una unidad que entregó a la organización clandestina.- Ingresó al EMR 1 el 3.1.73 y su conducta en el penal mereció las siguientes sanciones:en los años 1974 y 76; 15 y 38 dias respectivamente. FORMK: C.Reg.Nor. Recluso Nº 767 ,Eval A-1 (BR).Indics (7) y (8).-

SERVICIO DE INFORMACION
DE DEFENSA
Dep. 1

116018-3 Fs 1

Confeccionado el 3.1.73.

VARIOS

FOTO

Apellidos PEREIRA

Nombres Tito Agustin

Fecha de Nacimiento

Lugar de Nacimiento

Est. Civil

Cred. Cívica Céd. Identidad

Otros Documentos

Ocupación

Padre

Madre

Domicilio Ciudad

Otros datos

Imp. CHIESA Hnos. Ltda. 4000 - 11 - 72

FICHA COMPLEMENTARIA

DOCUMENTO		116018 ANTECEDENTES fs2
Fecha	Origen	
1971.	Lista 9988	Candidato como 4to.titular a la Junta Electoral,por el Dpto.de Artigas,sub.lema "Frente del Pueblo".- (W).
NOV.1971	LISTA 988 PDC F.A	-Candidato como ler.suplente del 2do.titular;2do.suplente del 19.titular a la Junta Departamental por el dpto.de Artigas sub lema Frente del Pueblo(SS)

SERVICIO DE INFORMACION DE DEFENSA
Dep. 1

116019-1

Confeccionado el 21.11.72 F31

VARIOS

FOTO

Apellidos PEREIRA

Nombres Tomás

Fecha de Nacimiento

Lugar de Nacimiento

Est. Civil

Cred. Cívica Céd. Identidad

Otros Documentos

Ocupación

Padre

Madre

Domicilio Ciudad

Otros datos

Imp. CHIESA Hnos. Ltda. 4.000 - 11 - 72

FICHA COMPLEMENTARIA

DOCUMENTO		116019 ANTECEDENTES Fs 2
Fecha	Origen	
1971	Lista 988 PDC F,A	Candidato como 31º suplente a la "Junta Departamental del dpto. de Rio Negro sub lema "Frente de Rio Negro." (S.S)
	26.11.81	Memo(A)Nº2382/81 para el MDN .- (i).-
7/6/89	11841 / 82 PAG.3906	- POSEE ANTECEDENTES EN EL CO.NA.E. EVAL - A - 1.C(10) INDICA ( ) ( ) ( )

JUNTA DE COMANDANTES EN JEFE 116020-9 Dep. I 751 Secc. I

S. I. D. Sub Secc. A/N

Ficha Nº ..... Confec. 8.4.80

PEREYRA de ARMAND PILON — Tomasa
Apellidos — Nombres

DOCUMENTOS: C/C M.C.A. 13495 C/I. 1.684.157
Serie Nº Nº Dpto.

OTROS DOC. .....
Pasaporte Ldb. Enrol. etc.

NACIMIENTO: 26 de diciembre de 1917 Soriano
Fecha Lugar

Prestes Nº 1422 - Dolores (1968 a 1971)

DOMICILIO: Calle 1 Blok 17 Nro. de entrada 898 apto. 102 -
Calle Nº Teléf. Ciudad o Localidad

PROFESION U OCUPACION: Auxiliar de Servicio del Hospital Saint Bois

LUGAR: ..... CARGO: .....

IDEOLOGIA POLITICA: ..... CLASIFICACION: .....

DATOS COMPLEMENTARIOS: Divorciada
Est. Civil Cónyuge Hijos

Hija de Honorata

Otros f[illegible]

Fecha	Documentos	116020 ANTECEDENTES A REGISTRAR Fs 2
7/V/976	Afil.P.C Doc.0689	- 7/V/971 - En la fecha ingresa como afiliada al Partido Comunista con el Nº 54830; de acuerdo al microfilm incautado a RODNEY TIBALDO ARISMENDI.- EVALUACION: B - 2
8.4.980	- - - -	- Se contestó en Constancia de Habilitación para Cargos Públicos Nº 2557/78 de la Secc. 19a. a nombre de la causante a efectos de su permanencia como auxiliar en el H. Saint Bois.- Aporta datos filiatorios.- (PP) Registra idem anotación queel SID, en la D.N.I.I.-(PP).-
1976	Libros de OCOA	- Figura además con el mismo Nº de afiliada, según material incautado por O.C.O.A.
11/V/81	D.3726	ANTECEDENTES QUE REGISTRA LA D.N.I.I.: Registra el mismo antecedente que el S.I.D., agregando además que fue presentada para su afiliación por Alberto CAPANO y Sonia GUARNIERI, según material incautado por OCOA.- 13/XII/978 - Solicita en Seccional 19a., Constancia de Habilitación para Cargos Públicos, expidiéndosele Cat. "C".- 02/IX/980 - Recurre ante el Delegado del SID en el Dpto. de Montevideo, al haber sido incluída en la Cat. "C" de Constancia de Habilitación. (E).- 14/7/81-Se cursó Oficio Nº 330/D-I/81 al M.S.P. pidiendo información ideológica sobre la causante.-(U)

Imp. Nacional 716/79.

FECHA	DOCUMENTOS	PEREIRA de ARMAND UGON — ANTECEDENTES A REGISTRAR — Tomasa Fs 3
22.9.81	8107	020911
		- Por Oficio N°60/81 el Ministerio de Salud Pública contesta al Of.N°330/D-I/81 comunicando que la causante fue interrogada por el Director del mencionado establecimiento (Hospital Saint Bois) manifestando tanto ella como sus familiares han intervenido en campañas políticas a favor del Partido Nacional en la Ciudad de Dolores. Asimismo informa el Sr.Director que es una funcionaria eficiente, pero de bajo nivel intelectual.-(K)
		- 23.X.81 - Por Exp.N°892/D-I/81 se comunica al Sr.Delegado del SID en Montevideo que esta Dirección ha resuelto mantener a la cuasante en la Categoría "C" recurrida.(K)

FECHA	DOCUMENTOS	16020 ANTECEDENTES A REGISTRAR	FS 4

J. C. J.

Dpto. 1

116020 Fs 5

Apellidos PEREYRA de ARMAND PILON

Nombres Tomasa

Documentos: C.C.: MCA 13495

Ant, Secc.	A	B	C	D	E	G	V
	X						

Secreto

ANTECEDENTES

17.5.76 Doc. 0639 Eval. B-1.- (S).- FS6

Edad: 45 años 1602

Dom.: Prestes 1422

Ocup.: Empleada - C. Auxilio - Hospital Dolores

Afil. No.: 54830

F. de Ing.: 7.5.71.

SERVICIO DE INFORMACION
DE DEFENSA
Dep. 1

116021-F... Fs 1

Confeccionado el 5/2/73

VARIOS

FOTO

Apellidos PEREIRA

Nombres Tomasa Dorotea

Fecha de Nacimiento

Lugar de Nacimiento

Est. Civil

Cred. Cívica Céd. Identidad 1.164.455

Otros Documentos

Ocupación

Padre

Madre

Domicilio Ciudad

Otros datos

[redacted]

Imp. CHIESA Hnos. Ltda. 4.000 - 11 - 72

FICHA COMPLEMENTARIA

DOCUMENTO		116021 ANTECEDENTES Fc 2
Fecha	Origen	
20/5/72	D.1063	Visito a su amigo Julio A. MARENALES SAENZ, en el Penal de Punta Carretas.- (II)

116022-5 Fs/

SERVICIO DE INFORMACION DE DEFENSA
Dep. 1
V A R I O S

Confeccionado el 14.2.75

FOTO

Apellidos PEREIRA

Nombres Trobo

Fecha de Nacimiento

Lugar de Nacimiento

Est. Civil

Cred. Cívica ..... Céd. Identidad .....

Otros Documentos

Ocupación Médico.

Padre

Madre

Domicilio ..... Ciudad .....

Otros datos:

[redacted]

chiesa hnos. - 4000 - 5/77

FICHA COMPLEMENTARIA

DOCUMENTO		116022 ANTECEDENTES Fs 2
Fecha	Origen	
26.11.71	MARCHA pag.28	Firmante de un Manifiestode Adhesión de Médicos al Frente Amplio.(KK)
16.5.74	Doc.1072	Indica lo mismo que lo anterior.-(KK)

JUNTA DE COMANDANTES EN JEFE

S. I. D.

116023-3

Fs1

Dep. I Secc. I

Sub Secc. A/N

Ficha Nro. ____ Confec. 5.9.78

PEREIRA (Apellidos) Trovano (Nombres)

DOCUMENTOS: C/C HBA- 7824 (Serie, Nro.) C/I. ____ (Nro., Dpto.)

OTROS DOC. ____ (Pasaporte, Lib. Enrol., etc.)

NACIMIENTO: 25 años (1961) (Fecha, Lugar)

DOMICILIO: Tranqueras 1177 (Calle, Nro., Teléf.) Dpto. Rivera.- (Ciudad o Localidad)

PROFESION U OCUPACION: Jornalero

LUGAR: ____ CARGO: ____

IDEOLOGIA POLITICA: ____ CLASIFICACION: ____

DATOS COMPLEMENTARIOS: ____ (Est. Civil, Cónyuge, Hijos)

Otros fami[redacted]

Fecha	Documentos	116023 ANTECEDENTES A REGISTRAR Fs 2
11.5.76	Doc.0754	-Afiliado al Partido Comunista con el Nro. 15868, fecha ingreso: 4.8.61, seccional: Ciudad.- Eval: R-1 (E).-

VARIOS

JUNTA DE COMANDANTES EN JEFE
S. I. D.

116024-1

Dep. I 20.08.82 Secc. I

Sub. Secc. A/N

Ficha N.º ..... Confec. .....

PEREIRA — Apellidos

Ubalde — Nombres

DOCUMENTOS: C/C ..... Serie ..... N.º ..... C/I. ..... N.º ..... Dpto. .....

OTROS DOC. ..... Pasaporte ..... Lib. Enrol. ..... etc. .....

NACIMIENTO: ..... Fecha ..... Lugar .....

DOMICILIO: ..... Calle ..... N.º ..... Teléf. ..... Ciudad o Localidad .....

PROFESION U OCUPACION: .....

LUGAR: ..... CARGO: .....

IDEOLOGIA POLITICA: ..... CLASIFICACION: .....

DATOS COMPLEMENTARIOS: ..... Est. Civil ..... Cónyuge ..... Hijos .....

..... Otros familiares .....

~~116024~~

Fecha	Documentos	116024 ANTECEDENTES A REGISTRAR	F 2
05.08.82	17493	"LA MAÑANA", 04.08.82: Firma un manifiesto de adhesión al Movimiento "POR PACHECO PRESIDENTE", el cual integra. Indica ( ) ( ) (GM)(LA)	

[illegible] DE COMANDANTES EN JEFE 116025-6

S. I. D.

Dto. I G

Ficha No. ..... Cantidad [illegible]

[illegible] ..... Ubalde .....
Apellidos Nombres

DOCUMENTOS: C/C. ..... C/I. .....
Serie No. No. Dpto.

OTROS DOC. .....
Pasaporte Lib. Enrol. etc.

NACIMIENTO: .....
Fecha Lugar

DOMICILIO: .....
Calle No. Teléf. Ciudad o Localidad

PROFESIÓN U OCUPACIÓN: .....

LUGAR: ..... CARGO: .....

IDEOLOGÍA POLÍTICA: ..... CLASIFICACIÓN: .....

DATOS COMPLEMENTARIOS .....
Est. Civil Cónyuge Hijos

....
[illegible] Otros familiares

FECHA	DOCUMENTOS	116025 ANTECEDENTES A REGISTRAR F 2
27.6.83	2195/79 Pag. 12	24.11.972: Respalda con su firma a la Lista "A" y a todas las Listas Sectoriales que llevan como lema: "UNIDAD SOLIDARIDAD Y LUCHA", para las Elecciones de la Federación ANCAP, a realizarse en el día de la fecha.- Eval.A-1 (Y)

JUNTA DE COMANDANTES EN JEFE 116026 G-6

S. I. D.

Dep. 1 Secc. I

Sub Secc. A/N

Ficha Nº ..... Confec. 21.12.81

[redacted] Ubaldo

Apellidos Nombres

DOCUMENTOS: C/C ..... C/I. .....

Serie Nº Nº Dpto.

OTROS DOC. .....

Pasaporte Lib. Enrol. etc.

NACIMIENTO: .....

Fecha Lugar

DOMICILIO: .....

Calle Nº Teléf. Ciudad o Localidad

PROFESION U OCUPACION: .....

LUGAR: ..... CARGO: .....

IDEOLOGIA POLITICA: ..... CLASIFICACION: .....

DATOS COMPLEMENTARIOS: .....

Cónyuge Est. Civil Hijos

[redacted]

Otros familiares

Fecha	Documentos	116026 ANTECEDENTES A REGISTRAR F2
14.9.81.	Doc. 7943	Según informe elavorado con fecha 30.5.79.: figura en el 6º lugar en la Comisión Directiva por la Lista No.1 en las futuras elecciones de la Asociación de Funcionarios P ortuarios.- Eval.A-3.-(FE)

Imp. Nacional 716/79

MINISTERIO DE DEFENSA NACIONAL
S. I. D.

1160274

Dep. I FSI Secc. 1
Sub - Secc. G 73
Ficha Nro. ____ Confec. 31/5/

PEREYRA — ULISES
Apellidos — Nombres

DOCUMENTOS: C/C. ____ C/I. ____
Serie — Nro. — Nro. — Dpto.

OTROS DOC. ____
Pasaporte — Lib. Enrol. — etc.

NACIMIENTO: ____
Fecha — Lugar

DOMICILIO: ____
Calle — Nro. — Teléf. — Ciudad o Localidad

PROFESION U OCUPACION: ____

LUGAR: ____ CARGO: ____

IDEOLOGIA POLITICA: ____ CLASIFICACION: ____

DATOS COMPLEMENTARIOS: ____
Est. Civil [redacted] Conyuge — Hijos

Otros familiares

Fecha	Documentos	116027 ANTECENDENTES A REGISTRAR Fs 2
31/5/73	EL POP..	Candidato a suplente de la lista Nº1 (Lema: "Federación ANCAP" - Sub-lema:"Vivienda para todo el gremio") en las elecciones de delegados de los funcionarios en la Comisión Paritaria de Vivienda. (RR)
24.6.83	2195/79 Pag. 12	24.11.972: Respalda con su firma, a la Lista "A" y a todas las Listas Sectoriales que llevan como Lema: "UNIDAD SOLIDARIDAD Y LUCHA", para las Elecciones de la Federación ANCAP, a realizarse en el día de la fecha.- Se postula candidato al Consejo Directivo de Sector de Oficinas Centrales, siendo su Delegado Ricardo TRAUGOTT Eval.A-1 (Y)

MINISTERIO DE DEFENSA NACIONAL

S. I. D.

116028-2

Fs 1

Dep. I Secc. I.

Sub-Secc. C

Ficha Nº ..... Confec. .....

PEREIRA REVERBEL Ulises

Apellidos Nombres

DOCUMENTOS: C/C AIB 6546 (1) C/I 630.376 (2)

Serie Nº Nº Dpto.

OTROS DOC.: .....

Pasaporte Lib. Enrol. etc.

NACIMIENTO: 14 de Diciembre de 1917 (3)

Fecha Lugar

DOMICILIO: Colonia 810 Apto. 901 - Montevideo (4)

Calle Nº Telef. Ciudad o Localidad

PROFESION U OCUPACION: Abogado y Periodista.-

LUGAR: UTE CARGO PRESIDENTE INTERVENTOR.-

Partido Colorado/Pacheco-Pereira Reverbel/Nov/982 (5)- CONVENCIONAL (6)

IDEOLOGIA POLITICA Colorado CLASIFICACION Unión Colorada y Batllista.-

DATOS COMPLEMENTARIOS Soltero (7)

Est. Civil Conyuge Hijos

otros familiares

FS-2

FECHA	DOCUMENTOS	116028 ANTECEDENTES A REGISTRAR
1967		Nombrado Presidente interventor de UTE.-
26X/68	75/1827	Regresa de Alemania, Francia y España donde mantuvo entrevistas con los Gobiernos de dichos países y empresas proveedoras de material para el Plant Telefónico Nacional y concertó un credito que el Banco alemán concede para America del Sur para compra de material telefónico germano.-
[illegible]	75/1826	Hace declaraciones en MADRID a la Agencia EFE, sobre las actuaciones y medidas adoptadas por nuestro Gobierno dado la situación actual por la que atraviesan los Gremios e Instituciones y estudiantado.-
1/6/68	75/2876	Viaja a Italia por el término de diez días accediendo a una invitación conjunta del Gobierno Italiano y el Concejo Directivo de la Feria Industrial de Padua.
21/8/68	75/2878	En Editoriales de El Plata increpa violentamente en una misiva dirigida al Ministro de Ind.y Com.Prof.Venancio, aduciendo que el mencionado Ministro no sabe nada de lo que pasa en su Ministerio
10/9/70	75/2964	En declaraciones por TV hace consideraciones sobre los sucesos actuales abordando varios temas.
4/XI/72	Inf.Direc. 458	Habría recibido de César De Montenegro Consejero de la Firma MERCAMEX S.A. Anónima; la cantidad de U$S 200.000 en concepto de comisión por una venta de cables a pagar por cuenta; en España.(J).-

Fs-3

FECHA	DOCUMENTOS	116028 ANTECEDENTES A REGISTRAR
12/7/52	Of.R.41 Dpto.Ba.I.9 en Artigas III-D-Ast.3	-Director y Redactor Responsable del Periódico "PRINCIPIO", que se edita en la Ciudad de Artigas, de ideología Batllista.-
1967		-Fué nombrado por el Poder Ejecutivo Presidente de U.T.E.-
18/4/73	Memo.023	-Fue secuestrado en el año 1968, el día 7 del mes de agosto, y su cautiverio se prolongó hasta el 11 del mismo mes.- Nuevamente fue secuestrado el 30/III/71 y esta vez su cautiverio se prolongó hasta el día 27/V/72, en que fué rescatado por las FF.CC..- ((II))
9/4/73	Dec.655	-Informe de la CAJA DE JUBILACIONES Y PENSIONES CIVILES Y ESCOLARES.- VISTO: La solicitud del Titular presentada en fecha 12/12/972 a Fs.74; RESULTANDO: I) -que el titular fué declarado jubilado civil por Superior Resolución de fecha 1/10/959, como Representante Nacional, (Fs.21Vta.) y obtuvo posteriores reformas; II) -que reingresó a la Administración Pública como presidente de U.T.E. en fecha 16/5/967, permaneciendo en el cargo hasta el 7/12/972, (fs.77); III) -que Sección Técnica a fs.80 solicita opinión de Departamento Jurídico respecto a la computabilidad del Período en que el titular estuvo alejado de su cargo por hechos de pública notoriedad y ajenos a su voluntad.- Percibía una asignación anual de $6:311.034,oo, sujeto a los descuentos legales en vigencia y a servirse haberes a partir del 8/12/972.- ((FF))

Ps. 4

FECHA	DOCUMENTOS	Nº 1602 σ ANTECEDENTES A REGISTRAR
20/7/73	"El Día"	Asume sus funciones al frente del Directorio Interventor de UTE.-(II)
17/12/72	"El Día"	Regresó de Europa.Aceptó ofrecimiento integrar URUPABOL ante el BID.-
28/9/72	"El País"	Parte el 29 de Set. 72.para Concordia (R.A.) a efectos de asistir a la reunión de la Comisión Mixta Uruguayo-Argentina para la construcción de la Represa de Salto Grande en caracter de Presidente de la Delegación compatriota.-(II)
19/9/73	"El Diario"	Informará en los próximos días sobre la marcha de las solicitudes de préstamos formuladas por Uruguay a URUPABOL.-(II)
27/4/74	D-922	-Interrogatorio efectuado por el M.L.N,encontrándose éste en cautiverio.-(D)
22/3/73	Doc.3085	Estando en UTE,tenía espías en las conversaciones telefónicas de Mendiol y viceversa,actúa mucho a traves de una persona,de apellido Bustelo,B.a quién encontrara en un cargo modesto,desde donde fue llevado al cargo de Gerente de la División Abastecimiento.Todo el que quiso vender algo de UTE,tuvo que hablar con este Señor.-Habría exigido el 50 % de sus comisiones a los intermediarios en el negociado SERCOBE,según manifestaciones de estos.-Fue visto en Punta del Este conversando de negocios con elementos estafadores internacionales,como Paul Khaled y Ramón Martinez Blanco (II)
29/6/73	D.1365	-Durante su secuestro, apareció una foto del mismo y una lista adjunta en la cartelera de la Oficina de Personal de Central Batlle con los nombres de: LEONCINO, FERRAZ, Ing. ARESTIVO, Ing. CUTTINELLA, que serían los próximos en sentir la justicia del pueblo. Firmaba el MLNcon la estrella tupamara y el CA T de Central Batlle.-Anal. D-2 (D)

FECHA	DOCUMENTOS	116028 ANTECEDENTES A REGISTRAR FS-5
28.07.81	6396	- Intervino como participante directo del Movimiento Por la Concordia Nacional que mantuviera conversaciones preliminares con la COMASPO, con la finalidad de brindar un panorama más claro al diálogo iniciado el 13.07.81.- (TJ) "LA MAÑANA" 13.07.81
3.8.81	6576	- Integró el Directorio de UTE como Presidente conjuntamente con los Sres. F BINI y CAUBARRERE, dejando plazos para la puesta en funcionamiento y período de entrega de ofertas de la 6ta. Unidad de UTE. El Directorio de 2 años antes dicta 3 resoluciones diciendo que se deben continua los estudio hidráulicos y que se debe pedir responsabilidad del Ing. a cargo de los mismos, cuando ve que los estudios están a cargo del Ing. GIANNATTASIO tranca todos los estudios. Esto es aprobado por el Directorio que integra el causante conjuntamente con los Ingenieros MENDIOLA, FONSECA, BARRAL y GIGLIO. Es de destacar que dicha información surge de un estudio llevado a cabo ante una denuncia sobre irregularidades en la realización de convenios contratos y créditos realizados por altos funcionarios de UTE. Eval: B-2. (SV).

FECHA	DOCUMENTOS	116028 ANTECEDENTES A REGISTRAR Fs-6:
09.05.81	Doc. 3705	-febrero/80, diario mexicano -en un artículo publicado por dicho diario es mencionado como uno de los firmantes de un suplemento emitido por el gobierno uruguayo "a la opinión pública mundial" en vispera de la reunión de la Comisión de Derechos Humanos de la ONU, dicho suplemento contiene una docena de cartas dirigidas al secretario de la ONU, y es firmado además por la Dirección Nacional de Relaciones Públicas (DINARP Eval.: A-1 (AN)
20.5.82.	D.14990	Es mencionado en la página/s 66, del libro "EL COMUNISMO EN URUGUAY", siendo el causante el día 7 de Agosto a las 9 de la mañana raptado por los Tupamaros.- Eval.A-1.-(FE)
7.7.82	D.16655	Se establece que es una de las personalidades no encuadradas dentro de ningún grupo-amigos personales de PACHECO ARECO.-Eval:A-1(AD).-
31.7.82	D.17304	"EL DIARIO"30.7.82;Junto con Danilo SENA,Carlos PIRAN,Guido MICHELIN SALOMON, Eduardo CRISPO AYALA y otros,figura como adherenteal nuevo movimiento político denominado "Por PACHECO PRESIDENTE".- Dicho movimiento, fue constituído el 29 de JUL. de los corrientes, en una asamblea a la que concurrieron dos centenares de ciudadanos aproximadamente.- (Y)

FECHA	DOCUMENTOS	116028 ANTECEDENTES A REGISTRAR	FS-7
05.08.82	17.493	"LA MAÑANA", 04.08.82: Figura como Presidente de Honor del Comité Ejecutivo Departamental del Pachequismo en Artigas. Firma un manifiesto de adhesión al Movimiento "POR PACHECO PRESIDENTE", el cual integra. Indica ( ) ( ) (GM)(LA)	
12.8.82	17822	Integra una lista del "Movimiento Por Pacheco Presidente" con vistas a las proximas elecciones internas. Eval. A-1. (TJ).--	
01/9/82	18340	26/I/980 - "LA MAÑANA" publica carta que envía el causante al Secretario General de las Naciones Unidas, para declarar ante la Comisión de Derechos Humanos de ese Organismo, las penurias vividas en el período en que fue prisionero de los terroristas en el Uruguay.- (CC) 11/11/980 - Participó de una reunión del Partido Colorado realizado en el local de la calle Buenos Aires 594, a la que asistieron además del causante, Wilson CRAVIOTTO, el Dr. Juan C. BLANCO, haciendo uso de la palabra en la oportunidad el Dr. Walter SANTOS el Sr. Daniel BARREIRO, quien espresó que era portador de la firme determinación de PACHECO, el votar por el SI en el próximo Plebiscito. 08/VII/82 : "OPINAR": Bajo el título "ULY" NO LEE", se publica artículo referente a declaraciones del causante para un semanario, donde sostenía " que el no sabía si PACHECO	

FECHA	DOCUMENTOS	116028 ANTECEDENTES A REGISTRAR
		apoyó o no al Gobierno de facto en 1973.- (CC)
30/8/82	L0234	Figura en el 1er. lugar de la lista IAC del Partido Colorado Agrupación "Con Jorge Pacheco Areco" Dpto. de Artigas como candidato para integrar los Deliberantes Departamentales y Convenciones Nacionales en las Elecciones internas de los PP.PP. del 28 de Noviembre de 1982. (CC) f: 2/4)
		Por Oficio Nº. 674/82 el S.I.D. comunica a la Corte Electoral, que de acuerdo a las disposiciones vigentes, no existen objeciones para que el causante integre la lista de referencia. (CC)
30.9.82	20317	Acompañó al Sr. PACHECO AREOA, en la visita que éste realizara por diferentes Comités partidarios del interior, con la finalidad de invitarles a volcarse a las urnas en el próximo mes de Noviembre.- En "Tranqueras", como en los demás lugares visitados, el causante expresó su satisfacción por el regreso de PACHECO, como también manifestó que su presencia espiritual, siempre estaba en nuestro país.- Eval.B-2 (Y)

	DOCUMENTOS	116029 ANTECEDENTES A REGISTRAR K-P
26.4.83	26045/76	Suplente del Comité Ejecutivo Nacional del Partido Colorado.=Eval.A-1.-(FE)
11.5.83	1177/80 Pág.3	Indica Idem al Docuemnto Nº3705/81.-(AD)
4.7.83	24701/15	3.3.83. En la fecha se establece que figura como candidato de la lista 123 "Unión Colorada y Batllista" para la elección del Comité Ejecutivo Nacional del P.Colorado, en el 1er. lugar de los suplentes.Eval.A-1.(ME)
8.7.83	17664/82 Pág.2.	4.8.82:En la fecha se establece que,dirigentes del Mov."Por Pacheco Presidente",liderados por el causante,declararon públicamente que su movimiento no está comprometido para nada con el "período de transición" que vive el País y que no estará en un "oficialismo obsecuente ni en una oposición sistemática".-Eval:A-1(AD)
31.8.83	29683/1	"EL DIA" 22.8.83 - Según lo publicado por este diario fue citado para la reunión del C.E.N. del P.Colorado, a celebrarse en la fecha.(CC)
5.9.83	16379/02	31.5.82:En la fecha se establece que,previo a las Elecciones internas de los PP.PP.,en el Dpto.de Artigas nO se le considera como líder político,a pesar de su actuación política pasada,estimándose que a perdido prestigio a nivel Dptal.

....///

FECHA	DOCUMENTOS	116028 ANTECEDENTES A REGISTRAR Folio
20.9.82.	D.19516	Hizo uso de la palabra en un acto realizado en el Dpto.. de Artigas, invitando por medio de la misma a todos los asistentes que el 28 de Nov/82 comparecieran a las urnas sin temores,y con la Educación Cívica que caracteriza a nuestro pueblo. Siendo importante seguir el proceso político actual iniciado por el Gobierno para llegar a una total democratización y para que dentro de un clima de orden y paz sin rencores y sin juzgamientos se lleve a la República al futuro que todos aspiran. También explicó en forma detallada como se llevaría a cabo el proceso de democratización Eval.A-1.-(FE)
30.10.82	D.21750	Antecedentes penales: el 30.ENE.1961 por "Homicidio" - Eval:B-2(AD)
15.4.83	25937/1-6	Contiene declaraciones efectuadas por el causante al M.L.N, durante su secuestro. (Ver Documento).-Eval.C-4.-(FE)
[illegible]	[illegible]072	Electo Titular del Organo Deliberante Nacional del Partido COLORADO por el Departamento de ARTIGAS Hoja de Votación I.A.C. de acuerdo al resultado de las Elecciones Internas de los Partidos Políticos habilitados, efectuadas el 28-XI-82. — Eval. A-1 (XX). Indica: (5)(6) y (7).-

FECHA	DOCUMENTOS	116028 PEREYRA REVERBEL ANTECEDENTES A REGISTRAR Ulises
///		a continuado apoyando al actual Proceso.a pesar de que a discrepado con algunos lineamientos del Gobierno,haciéndolos públicos en declaraciones radiales antes del Plebiscito de 1980.No obstante se considera q que puede arrastrar parte de sus viejos seguidores a su sector en caso de que mantenga su apoyo a Jorge PACHECO ARECO.Se desconoce si realizará actividad política previo a las Elecciones Internas de los PP.PP.- Eval:B-2(AD)
29.8.83	. . . .	Se hizo fotocopia para Analistas.- (UU)
20-10-83	31463/001	Según lo publicado por el diario "EL DIARIO" del 19-10-83, el causante se incorporará al CEN del Partido Colorado en sustitución de Homero BAGNULO, quien presentó renuncia indeclinable a su cargo en la última sesión del mismo. (SI).
27/10/83	31620/001	25/10/83: En informacion de prensa se establece que fue convocado por el Comite Ejecutivo del Partido Colorado en su caracter de suplente del Dr. Homero Bagnulo, ante la renuncia de este. Eval. A-2 (TL).-
28-10-83	31619/005	Ampliando Doc. 31463, se establece que el causante ha asumido una actitud crítica hacia la conducción política del Gobierno y asegura un posible enfrentamiento con la mayoría del Partido. Eval.A-1 (SI)

FECHA	DOCUMENTOS	116028 ANTECEDENTES A REGISTRAR
[illegible]	[illegible]	Según lo publicado por el diario "EL DIARIO" del [illegible] 83, el Comité Ejecutivo Nacional del Partido [illegible] realizó en la fecha una reunión en la C.A. [illegible] presidida por José L. [illegible], figurando el [illegible] entre los asistentes a la misma. (SI).
21.12.83	31929/007	-19.10.83: Ampliando doc. 31920/83 se establece: sucede a Homero Bagnulo en el máximo órgano colorado, ante la renuncia de éste. Eval. A-2 (TL)
[illegible].12.83	33236	"LA SEMANA URUGUAYA" 5.12.83: En su edición de la fecha informa: El causante sostuvo que el Frente Amplio tuvo preeminencia en el acto del Obelisco convocado por los partidos políticos uruguayos y dijo que hubiera votado negativamente la nómina de felicitación que el CEN dirigió al actor Alberto CARREAU. Criticó también que la fracción blanca de ACP llevó a dicho acto emblemas y sus representantes hacían el signo de la "W" y pedían por el regreso de su líder. (BR).-
[illegible].1.84	32758	"EL DIA" 2.12.83: En su edición de la fecha informa que el causante integró la nómina de personas que estaban en el estrado del acto político del 27.11.83 en el Obelisco. (BR).-

PEREIRA REVERBEL, Ulises

Fecha	Documentos	N 16023 ANTECEDENTES A REGISTRAR Fr 13
16.1.84	32873/4748	24.10.83 Indica idem 31929 aportando que el 7.11.83 concurrió a una reunión del CEN. Eval A-2 (BR).-
14.3.84	3400250/4	"Desde Uruguay" N°17/83 informa idem a Doc.32758.- Eval:A-1(AD)

F. 1

JUNTA DE COMANDANTES EN JEFE — 116029-0 — Dep. [redacted] Secc. I

S. I. D. — Sub Secc. A/N

Ficha Nº ____ Confec. 18.10.76

PEREIRA MENA — Ulises Adolfo (a)"El FLACO"
Apellidos — Nombres

DOCUMENTOS: C/C EUB 29704 — C/I. 1.164.468
Serie — Nº — Nº — Dpto.

OTROS DOC. ____
Pasaporte — Lib. Enrol. — etc.

NACIMIENTO: 7.11.1941 — Spencer 6482 (1)
Fecha — Lugar

DOMICILIO: RESTAURACION 4485- Pantanoso 4741 Bis.
Calle — Nº — Teléf. — Ciudad o Localidad

PROFESION U OCUPACION: Empleado - Copista

LUGAR: ANCAP Oficina Central — CARGO: [redacted]

IDEOLOGIA POLITICA: ____ CLASIFICACION: ____

DATOS COMPLEMENTARIOS: Casado — Ma. de los Angeles COLOMBO GOMEZ
Est. Civil — Cónyuge — Hijos

Hijo de: Felipe y Carmen — 2 Hijos: Shirley y Ernesto (1969 y 1973)
Otros familiares

Fecha	Documentos	116029 ANTECEDENTES A REGISTRAR Fs. 2
6.6.75	Doc.1041	-Afiliado al Partid o Comunista con el Nº28246, fecha de ingreso:9?10.67.(Microfilm incautado a Rodney Arismendi) Eval.A2(V)
4.4.79	Doc.0440	-De operaciones realizadas contra el P.C.; el causante figura en una nómina de detenidos. Ocupaba el cargo de Secretario de Masas del Seccional ANCAP del Partidó Comunista.- Eval. A-1 (Indica 1 al 6) (X)
20.4.79	0460	-Figura en una relación de ALTAS y BAJAS, en el ámbito de la Armada en calidad de detenido.-(M)
27.4.79	0490	-18.2.79: Según declaraciones de Angel CABRERA, Secretario de Masas del Seccional de ANCAP del Regional 9 del P.C.- 29.2.79- detenido en su domicilio por FUSNA.- 22.2.79- según acta que se toma en la fecha manifiesta que: José B ESSIO y Angel CABRERA le proponen que se haga cargo de las actividades del P.C. en ANCAP.- Febrero 79- es puesto a diposición de la JMI.- 17.3.79- según ofocio Nº122/79 del 15.3.79 del JMI de 2do. Turno es procesado "PRIMA FACIE" Art.60 (V) del CPM.- 19.3.79- es trasladado al EMR 1.- Eval. A-2(S)
14.5.79	Doc.0601	- Figura en relación de Movimientos de Recluídos al 31.3.79 fue BAJA: FUSNA y ALTA: EMR 1. el 20/03/79. CAUSA DEL MOVIMIENTO: Trasladado al Juez: J.M.I.2do. Turno FECHA DETENI

Imp. Nacional 11/79

FECHA	DOCUMENTOS	116029 ANTECEDENTES A REGISTRAR Fs. 3
		//...
		DO: 14.2.79 ANTECEDENTES: Procesado, P.F. Art. 60 (V). C.P.M.(HH)
06/5/981	3518 Pág. 10(26)	-Excluído en el REG.1.(K).-
05.9.81.	7556	Figura en una relación de BAJAS de funcionarios de ANCAP, el motivo de la misma es "En base a las resultancias del expedientes Nro. 192.386 y a los artículos 1ro. y 2do. de la Res.(D) Nro.115/1/972.- (TJ)Eval:A-1.
18.X.981	- - - - -	Memo.(A) Nº 1816/79 a la O.C.I.P.-(PP).-
16.02.82	D. 5757/ 29	-Figura en una relacion de la Corte Electoral, de ciudadanos inscriptos en el Registro Civico Nacional, que se encuentran comprendidos en el Art. 1, Literal "B" del Acto Institucional No. 4, con prohibicion de ejercer el derecho de voto. (Procesados por delitos de "Lesa Nacion").EVALUACION A-1(VL) Indica (1) ( )
~~16.02.82~~	~~D.6004/81/~~	~~-Se encuentra comprendido en el Art.1o. literal b) del Acto Institucional No.4,por haber sido procesado el / / por los delitos previstos en. C.P.M.~~ ~~C.P.C.~~ ~~EVALUACION A-1 (LA)~~

FECHA	DOCUMENTOS	ANTECEDENTES A REGISTRAR 116029 Fs. 4
19.5.82	14961	5.3.81 - Sentencia 1a.I.:3a. y 6m de P. 4.3.82 - Condenado a 3a. y 6m. de P por el J.M.1a.I.4to. Turno.Eval:A-1 (OO)
14.07.82	16.823	En nota, dirigida al Representante Permanente del Uruguay ante la Oficina de la O.N.U., de la Oficina Internacional de Trabajo, de fecha 10 de Mayo de 1982, figura su nombre,estableciendo que era: Dirigente de ANCAP (Petroleo y cemento) y fue detenido en /-/- EVAL: A-1 (6M) (LA). -
31.8.82	.....	- Se hizo Memo (A) No.1921/82 para la Of.Lab.ESMACO.(SS)- - Se hizo P.I. No.232/82 para el O.P.M. (N).-
2.10.82	D. 20366	-Figura en una relación de reclusos liberados Nro :2606) con fecha 13.9.82 del E.M.R.No.1. Eval: A-1 (M).-
19.10.82	D.21335	Libertad Vigilada, del 14/10/82, controlada por la Armada.- Eval:A-1.-(FE)
2.12.82	22723	-4.3.82-Sentenciado en 2da.Instancia. -14:9:82-Baja del EMR.Nro.1, por Libertad Definitiva. -30.9.82-Unidad de control FUSNA.Eval: A-1 (M).-
2.12.82	22729	- Figura en una nómina de "LL.VV" en el ámbito de la Armadaal 24.11.82 Eval. A-1 (ME)

	DOCUMENTOS	116029 ANTECEDENTES A REGISTRAR 45.5
15.3.83	24909/83	**Figura** en una nómina de "LL.VV." en el ámbito de la Armada al 4.3.83 **Eval.A-1.(ME)**
23.3.83	24324/83	FECHA DE DETENIDO:14.2.79, UNIDAD CAPTORA: FUSNA, CONDENADO: 3 años y 6 meses (S? 1a.1), FECHA DE LIBERTAD PROBABLE: 14.8 82, Art.60(V),60(I) nal.6,60(XII)CPM,7 CPM, 56CPO.--Eval.A-1. (FE)
20.4.83	25997/1	**Figura en una nómina de "LL.VV." en el ámbito de la Armada al 12.4.83. Eval.A-1.(ME)**
21.6.83	24745/83	- 03.03.83- **Figura en una relación procedente de la P.M.E. de Libertades Vigiladas. Unidad de control: Unidad de control: FUS.N.. Detenido el 14.02.79. Liberado el 11.09.82 Pertenece al P.C. EVAL A-1 (B**
29.6.83	28000/83 Pág.002	- 17.6.83 - En la fecha continúa en la misma situación señalada en el doc, 25997/83.- Eval: A-1.- (AA) .-

FECHA	DOCUMENTOS	116029 PEREIRA MESA — ANTECEDENTES A REGISTRAR Fs. 6 Ulises Adolfo
13.9.82	18956	Recluído E.M.R.No.1. Procesado J.M.I. 2do.T. 15.3.79. Delitos: Art. 60(V) CPM. Sent.1a. Inst.J.M.1a.4to.T. 5.3.81. 3años y 6 m. Penit. Sent.2da. Inst.S.T.M.4.3.81.3 años y 6m.Penit. Delitos:Art. 60(V) Cap. VI.BisArt.60(I) inc.6,en rel. 60(XII) CPM,7 CPM,56 CPO (Afiliado al PC. en 1977, se desempeñaba comè Secretario de Masa del Seccional Ancap.). Eval.: A-1. (CA).
18.1.83	23764 (Pag. 004) (BA)	Liberado por la Justicia Militar el 13.9.82. Domicilio al ser liberado es: Pantanoso 4741 "B" (Mdeo). Eval.: A-1. (CA).
20.1.83	23847	Figura en una nómina de "LL.VV" en el ámbito de la Armada al 14.1.83. Eval.: A-1: (CA)
31.1.83.....		Se hizo Memo (A) No.191/83 para la Of. Lab. ES.MA.CO.-(SS
13,7.83	28320/1	1.7.83 - Continúa en Libertad Vigilada en el ámbito de la Armada.Eval: A-1 (CO)

PEREIRA MENA, Ulises Adolfo.

FECHA	DOCUMENTOS	N 16029 ANTECEDENTES A REGISTRAR
5.8.83	26314/ 2704	-Indica idem Doc. 0490/79.Eval A-2 (BR).
21.9.83.	30591/2	13.9.83. En la fecha se encuentra en Libertad Vigilada en el ámbito de la Armada.-Eval.A-1.-(FM)
12.10.83	31149/2	-5.10.83: continúa en régimen de Libertad Vigilada en el ámbito de la Armada.- Eval.:A-1.- (MB)
12.12.83	32786/2	1.12.83 - Continúa en régimen de Libertad Vigilada en el ámbito de la Armada.Eval:A-1 (OC)
10.4.84	8402461/002	28.3.84:Continúa en régimen de Libertad Vigilada en el ámbito de la Armada. Eval.A-1 (SI)
22.5.84	8403146/2 y 1	2.5.84 - Continúa en "L.V." en el ámbito de la Armada.Eval:A-1 (OO)

11/489

11941 / 82
PAG. 2906

- POSEE ANTECEDENTES EN EL CO.NA.E -
EVAL - A - 1. C(1) INDICA ( ) ( ) ( )

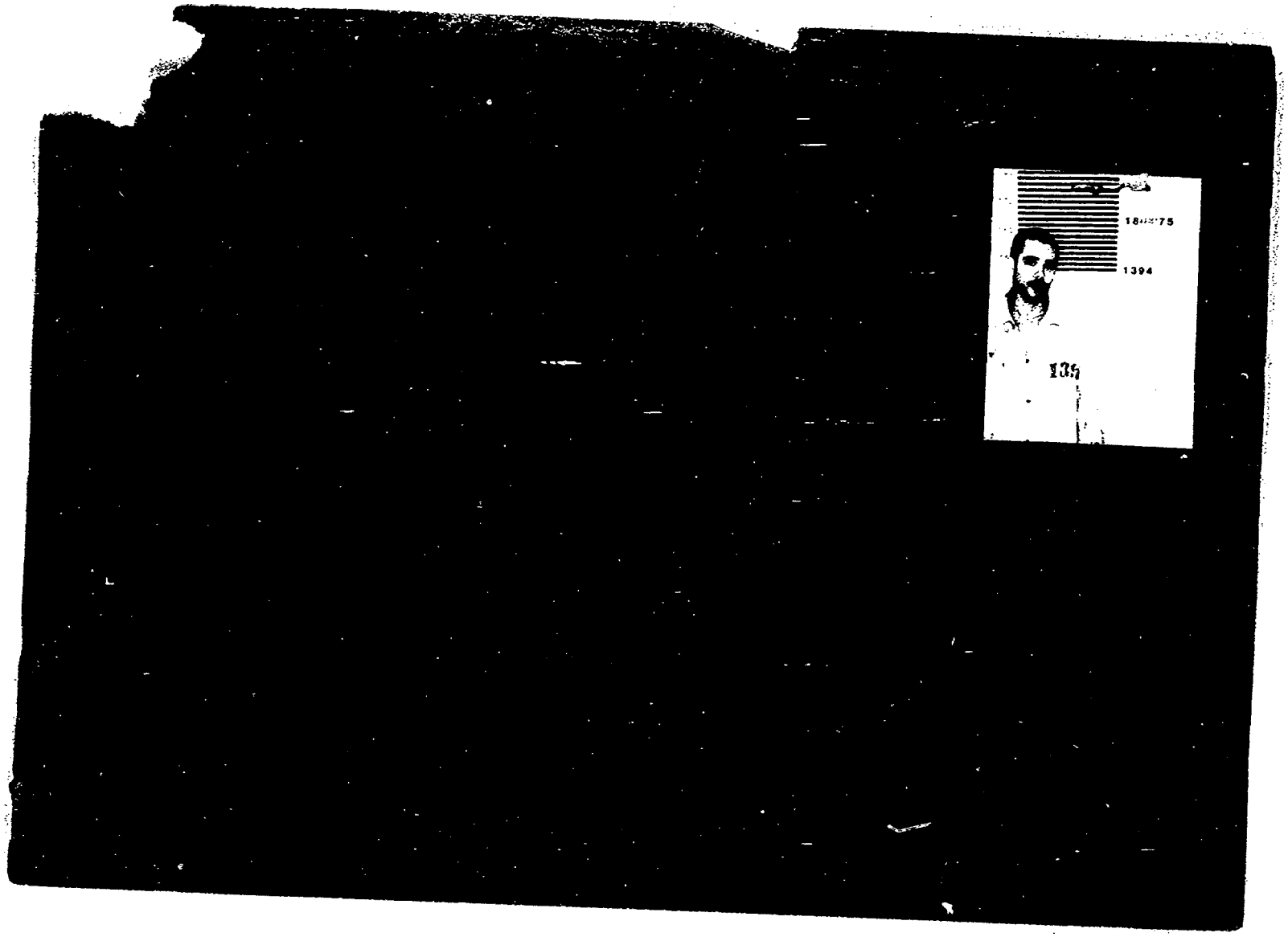
1394

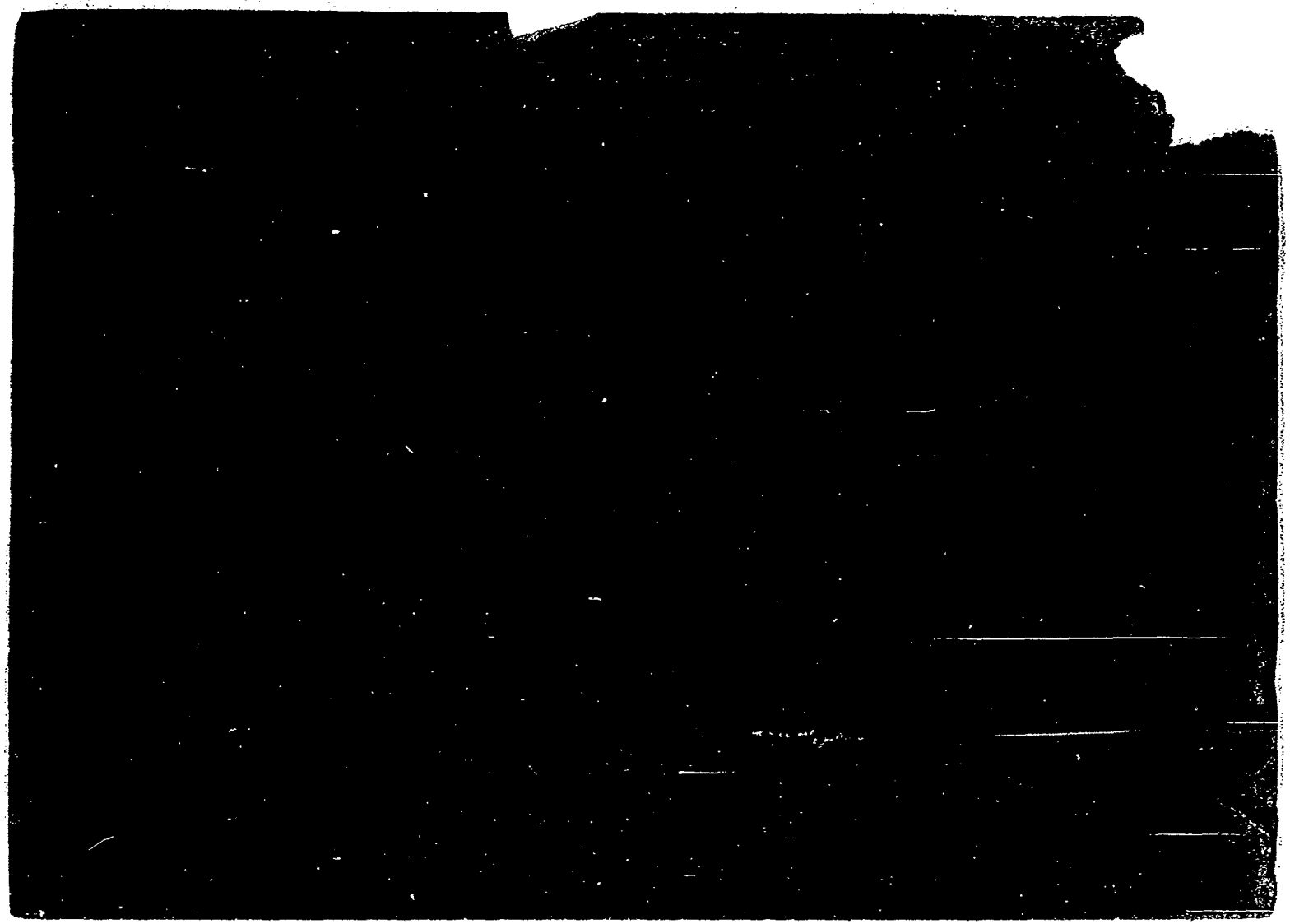

PEREIRA PANIZZA, Ulises Darío 53 HOJA 2

116030

FECHA	DOCUMENTOS	ANTECEDENTES A REGISTRAR
29.3.78 Libro EMR	D.290 No.1	- 1.7.73 - Detenido por personal del Bn. Ing. No.1 por pertenecer al "M.L.N." (T).- Actividades comprobadas: Integró un C.A.T. - Atentados incendiarios - Pintadas-Relevamientos - Reuniones de concientización.- Grado de concientización: Convencido.- Grado de seguridad: Normal.- Grado de aislamiento: Normal.- Tipificación: Asociación Subversiva - J.M.I. 5to. Turno.- 22.12.73 - Ingresó al E.M.R. No.1 - Recluído No. 1394.-
10.4.78	D.404	- Según Oficio No. 6031/78 de la OPM de fecha 15.2.78 se establece que figura en una nómina de reclusos que fueron liberados del EMR No.1, debiéndose presentar en el Bn. Ing. No. 1, de acuerdo a lo que establecen las "Normas Generales que rigen las actividades de civiles bajo responsabilidad del Ejército".- (S).-
		20/7/78-Se remitieron datos identificatorios por Mem.(A) No. 685 (Corte Electoral).- (U).
4.5.81	2428 Pág. 80(26)	-1.8.77-Libertad definitiva por cumplimiento de condena.Indica 1.-(GG)

154

FECHA	DOCUMENTOS	116030 ANTECEDENTES A REGISTRAR
10.4.78	Doc.387	Figura en relación de Altas del Bn.I.1 al 25.1.78. - -Figura en relación de Movimientos de Recluídos al 31.1.78 Fué Baja del EMIR.1 el 31.1.78.-CAUSA DEL MOVIMIENTO:Libertad Definitiva.-JUEZ:1ra.I.5to.T.-FECHA DE DETENIDO:3.8.73.- ANTECEDENTES:Condenado a 4 años de Penitenciaría;Art.60(VI) CPM.-Eval.A-1.- (i).
16.02.82	D. 5757/81/ 47	-Figura en una relacion de la Corte Electoral, de ciudadanos inscriptos en el Registro Civico Nacional, que se encuentran comprendidos en el Art. 1, Literal "B" del Acto Institucional No. 4, con prohibicion de ejercer el derecho de voto. (Procesados por delitos de "Lesa Nacion").EVALUACION A-1(VL) Indica (3) ( )
16.02.82	D.6004/81/ 46	-Se encuentra comprendido en el Art.1o. literal b) del Acto Institucional No.4,por haber sido procesado el 30/11/1973 por los delitos previstos en. C.P.M. 60 (V) C.P.O. EVALUACION A-1 (LA)

REGISTRO PANIZZA ULISES

FECHA	DOCUMENTOS	116030 ANTECEDENTES A REGISTRAR 135
21.6.83	24739/83 pag. 44	- 03.03.83- Figura en una relación procedentesde la P.M.E. de Libertades Vigiladas categorías "C". Unidad de control: Bn Ing. Cbte. 1. Detenido 3.08.73. Liberado 31.01.78. EVAL A-1 (B)
21.6.83	24862/83 pag. 79	- 08.03.83- Indica Idem al Doc. 24739/83. EVAL A-1 (B)
21.6.83	18378/82	- 02.09.82- Ficha del E.M.R. 1 establece: Detenido el 23.12 73. Cumplimiento de pena 30.01.78. Procesado Art. 60 (V) del C.P.M. Asociación Subversiva. EVAL B-2 (B).-
25.1.84	0646/79 pág.4	En consolidado de P.M.E. del 30.04.79 figura como: BAJA/del regimen de Libertad Vigilada, era su Unidad de Control BN/ING.1.-Eval.A-1.(ME)
29.2.84	8401107/ 1065/1069	-FEB/MAR/1976:Indica idem Doc. 0290.Eval A-1 (BR).-Indica (4) y (5).

JUNTA DE COMANDANTES EN JEFE 116031-6

S. I. D.

Dep. I V Secc. I

Sub Secc. A/N

Ficha Nº ____ Confec. 9.12.81

[redacted] B. Ulisio
Apellidos Nombres

DOCUMENTOS: C/C ____ C/I. 722.907
Serie Nº Nº Dpto.

OTROS DOC. ____
Pasaporte Lib. Enrol. etc.

NACIMIENTO: ____
Fecha Lugar

DOMICILIO: ____
Calle Nº Teléf. Ciudad o Localidad

PROFESION U OCUPACION: ____

LUGAR: ____ CARGO: ____

IDEOLOGIA POLITICA: ____ CLASIFICACION: ____

DATOS COMPLEMENTARIOS: ____
Cónyuge Est. Civil Hijos

[redacted]

Otros familiares

Fecha	Documentos	116031 ANTECEDENTES A REGISTRAR F52
3.12.81.	D.10033	P.I.Ne.31/C-2/CB1/981. Según Informe obtenido en la Dirección de Migraciones se establece que el causante abandonó el País con destino al Brasil entre los día 10 y11 de noviembre del corriente año. Eval.A-1(FE
4.12.81.	D.10100	Se establece que en la fecha mencionada en el Doc.10033 se previó un acto en la ciudad de Porto Alegre, para la difusión del caso de Lilián CELIBERTI y Universindo RODRIGUEZ DIAZ, En dicho acto se intentó dar difusión al libro Titulado "SECUESTRO EN EL CONO SUR", escrito por Omar FERRI (Abogado brasilero), el cual relata el caso de los últimos mencionados. El acto público preparado para el día 12 en la Plaza Parrompilha no se realizó por la no concurrencia de personalidades invitadas (Helder Cámara, Pérez Esquivel etc.). Unicamente se realizó una reunión en la sede del Movimiento de Justicia y Derechos Humanos, en la noche del 11. El mencionado acto tuvo cobertura de la prensa aunque no en la primera página, se publicó también un reportaje realizado a la madre de Lilián CELIBERTI que concurrió a dicha ciudad para el mencionado acto. 12.11.81. En la fecha se previó un acto en la Asamblea Legislativa la cual fracasó, limitandose a unas palabras alusivas al 3er. Aniversario del "Secuestro" pronunciadas por un Diputado estadual.- Eval.A-1.-(FE)

Imp. Nacional 716/79

JUNTA DE COMANDANTES EN JEFE
S. I. D.

116034-4

Dep. I Fs1 Secc. I

Sub. Secc. A/N

Ficha N.º ..... Confec 17.9.82

PEREYRA RODRIGUEZ — Apellidos
Urbano Zenon — Nombres

DOCUMENTOS: C/C DAA 4765 — Serie N.º — C/I. N.º — Dpto.

OTROS DOC. — Pasaporte — Lib. Enrol. — etc.

NACIMIENTO: — Fecha — Lugar

DOMICILIO: — Calle — N.º — Teléf. — Ciudad o Localidad

PROFESION U OCUPACION:

LUGAR: CARGO:

IDEOLOGIA POLITICA: CLASIFICACION:

DATOS COMPLEMENTARIOS: — Est.Civil — Cónyuge — Hijos

Otros familiares

[redacted]

Fecha	Documentos	116052 ANTECEDENTES A REGISTRAR Fs 2
15.8.78	947	Año 1966 - Delegado de Mesa por los Partidos de Izquierda Listas: 90 y 190. Circuito 24. por el Dpto. de Maldonado.- Año 1971 - Delegado de Mesa por el Frente Amplio. Listas: 90. 190, 4190. Circuito 5. por el Dpto. Maldonado.- EVAL: A - 1
17.9.82	. . . .	Se contesto en Remo(A) Nº 2298/82 para Dpto.II / E.M.E..- (UU)

116033-2 Fs. 1

MINISTERIO DE DEFENSA NACIONAL
S. I. D.

Dep. 1 Sec. 1
Sub-Secc. A/N
Ficha Nº____ Conf@2/5/74

PEREYRA — Apellidos
Uruguay — Nombres

DOCUMENTOS: C/C.____ Serie ____ Nro. C/I____ Nro. ____ Dpto.

OTROS DOC. ____ Pasaporte ____ Lib. Enrol. ____ etc.

NACIMIENTO: ____ Fecha ____ Lugar

DOMICILIO: ____ Calle ____ Nro. ____ Teléf. ____ Ciudad o Localidad

PROFESION U OCUPACION: Oficial Ayudante (P.A.)(1) Inspector de la Dirección de Migración.-

LUGAR: Min. del Interior.- **CARGO:** ____

IDEOLOGIA POLITICA: ____ **CLASIFICACION:** ____

DATOS COMPLEMENTARIOS: ____ Est. Civil ____ Cónyuge ____ Hijos

[redacted] Otros familiares

Fecha	Documentos	116033 ANTECEDENTES A REGISTRAR Fs. 2
3/6/74	D.1361	Reconocido izquierdista, está ocupando el cargo en comisión por haber sido separado de su cargo anterior, como consecuencia de un sumario que se le hizo por actuar en el Dpto. de Paysandú en 1971 en un Club del Frente Amplio.-No obstante ha bérsel solicitado la baja a consecuencia de dicho sumario fue pasado en comisión a su cargo actual, que le permite viajar asiduamente a Bs.As.-(J) Eva 1.B-2.-
26.12.73	D.4456	-Indica lo mismo que el anterior.Eval.B 2 (U)
	27.2.78.	Se contestó Mem.(A) Nº.3966 a 2da.Div.E.M.N. (Y).
	26.7979	-Se cont. en Memo. (A) 3621/78 al S.I.F.A.(PP).-
30/1/84	0796/79 Pág.01	14/7/78:En la fecha se establece que el causante,frenteamplista, en el año electoral,solicitó licencia médica al Ministerio, actuando en los Comité de Base del Interior, fue sumariado y se solicitó su baja.Se le trasladó a Migración y está como Inspector de Migración viajando semanalmente a la República Argentina.-EVAL: F-6(Indica 1)(AD)

116034-0 Fs/

JUNTA DE COMANDANTES EN JEFE

S. I. D.

Dep. I Secc. I

Sub Secc. A/N

Ficha Nro. ____ Confec. 3-11-76

PEREYRA (Apellidos) Ventura (Nombres)

DOCUMENTOS: C/C BKA (Serie) 10017 (Nro.) C/I. (Nro.) (Dpto.)

OTROS DOC. (Pasaporte) (Lib. Enrol.) (etc.)

NACIMIENTO: 36 años en 1965 (Fecha) (Lugar)

DOMICILIO: Holanda 1730 (Calle) (Nro.) (Teléf.) (Ciudad o Localidad)

PROFESION U OCUPACION: Chofer

LUGAR: AMDET CARGO:

IDEOLOGIA POLITICA: CLASIFICACION:

DATOS COMPLEMENTARIOS: (Est. Civil) (Cónyuge) (Hijos)

(Otros familiares)

Fecha	Documentos	116034 ANTECEDENTES A REGISTRAR Fs 2
5-6-75	Doc.1041	-Afiliado al Partido Comunista con el N°23859,fecha de ingreso:27-9-65.(Microfilm incautado a Rodney Arismendi) Eval.B-2 (V)

JUNTA DE COMANDANTES EN JEFE 116035-7 Dep. I Fel Secc. I

S. I. D.

Sub Secc. A/N

Ficha Nro. ____ Confec. 27-10-78

PEREYRA (Apellidos) Viberbo (Nombres)

DOCUMENTOS: C/C ____ (Serie, Nro.) C/I. ____ (Nro., Dpto.)

OTROS DOC. ____ (Pasaporte, Lib. Enrol., etc.)

NACIMIENTO: oriental 41 años en 1967 (Fecha, Lugar)

DOMICILIO: Adolfo Vaillant 831 (La Teja) (Calle, Nro., Teléf., Ciudad o Localidad)

PROFESION U OCUPACION: Maquinista del Cuero

LUGAR: "CUERIGON CALANDRA" CARGO: ____

IDEOLOGIA POLITICA: ____ CLASIFICACION: ____

DATOS COMPLEMENTARIOS: ____ (Est. Civil, Cónyuge, Hijos)

[redacted] (Otros familiares)

Fecha	Documentos	116035 ANTECEDENTES A REGISTRAR FE
6-6-75	Doc.1041	-Afiliado al Partido Comunista con el Nº29003,fecha de ingreso:30-10-67.(Microfilm incautado a Rodney Arismendi) Eval.B-2 (V)

SERVICIO DE INTELIGENCIA
MINISTERIO DE DEFENSA NACIONAL
SERVICIO DE INFORMACION DE DEFENSA

M/F

94 116036-5 [redacted]

Fecha Montevideo, 8 de junio de 1951.

Ficha N.º [redacted] Fs 1

[redacted] - [redacted] Nombre PEREYRA, Vicente

FOTO

Nacionalidad

Profesión o actividad Albañil.

Lugar de nacimiento

Documentos que posee

Domicilio Teléf.

FILIACION

Edad aparente color del

cutis de los cabellos

estatura aspecto social

señas particulares

[redacted]

Fecha	Contenido
1) 8.VI.951.-	Justicia

116036

Fs 2

Lugares donde frecuenta

afiliado a

actividad política y donde actúa

COMUNISMO

Antecedentes policiales

vehículos que posee o que guía

nombre y número de

personas que forman su familia

DATOS COMPLEMENTARIOS

1) Detenido por la policía el 5 de junio durante 4 horas por fijar murales de carácter comunista.-

2.500-15-IV-50

SERVICIO DE INTELIGENCIA
División I
(Seguridad)

MINISTERIO DE DEFENSA NACIONAL
SERVICIO DE INFORMACION DE DEFENSA
M/F
116037-3

Sección A 51
Act. Ant. Nac.
Ficha N.° 0505

Nombres y Apellidos: PEREYRA CUNHA, Vicente.-

Fecha de Nacimiento:

Lugar de Nacimiento: Uruguay.-
(País - Ciudad o Localidad - etc)

Cred. Civ.: Serie ..... N.° ..... Ced. Identidad:

Otros documentos:
(Pasaporte - Libreta Enrolam. - etc.)

Foto

Domicilio: ELBA No. 4261.-
(Ciudad o localidad) (Calle) (N.o) (Telef.)

Filiación
- Edad Aparente ..... Color del Cutis
- Color del Cabello ..... Estatura Aproximada
- Complexión ..... Aspecto Social
- Señas particulares

Ficha confeccionada en Montevideo, el 4 de agosto de 1961.-

~~[illegible]~~

1.6037 Fs2.

ACTIVIDADES

(1) Laborales: Profesión Estudiante.- Lugar de trabajo .....

Cargo ..... Antigüedad .....

Otras Actividades Construcción.-

(2) Políticas: Ideología COMUNISTA.- Actuación UJC

Antecedentes ①Cfre.Liest Nocturno No.2-(UJC)

Antecedentes familiares .....

(3) Sociales: Estado Civil ..... Religión ..... Figuración .....

Grado Instrucción ..... Lugares que frecuenta .....

(4) Económicas: Situación ..... Capital aprox. ..... Vehículo ..... marca y N.o

Otros datos .....

Datos Complementarios .....

Apreciación Personal Gral. .....

PEREIRA CUNHA, Vicente.- FICHA COMPLEMENTARIA

Documento		11605 Antecedentes
Fecha	Origen	
4-VIII-961.-	Inf.J.P.Mdeo..	A filiado a la " Unión de las Juventudes Comunistas " (UJC), Círculo Liceo Construcción.-
III/62-Mensel No.161		-Indice ④

55.

25-4-79

Fs 1

JUNTA DE COMANDANTES EN JEFE

S. I. D.

116038-1

Dep. I Secc. I

Sub Secc. A/N

Ficha Nro. ____ Confec. ____

PEREYRA NEVES CUNHA — Apellidos

VICENTE — Nombres

DOCUMENTOS: C/C BNA-11291 — Serie Nro. C/I. ____ Nro. Dpto.

OTROS DOC. ____ Pasaporte Lib. Enrol. etc.

NACIMIENTO: ____ Fecha Lugar

DOMICILIO: ____ Calle Nro. Teléf. Ciudad o Localidad

PROFESION U OCUPACION: ____

LUG. R: ____ CARGO: ____

IDEOLOGIA POLITICA: ____ CLASIFICACION: ____

DATOS COMPLEMENTARIOS: ____ Est. Civil Cónyuge Hijos

Otros [redacted]

Fecha	Documentos	116033 ANTECEDENTES A REGISTRAR F52
16.3.79	D. 0353	Delegado de Mesa por las listas: 1001-2001- , en las elecciones nacionales del año 1971, por el Departamento de Montevideo.- . Circuito Nro. 1881.- (INFORME CORTE ELECTORAL) - (Pág.N° 045).- (M)

JUNTA DE COMANDANTES EN JEFE **116039** Dep. I F1 Secc. I

S. I. D. Sub Secc. A/N

Ficha Nº ..... Confec 20/2/82

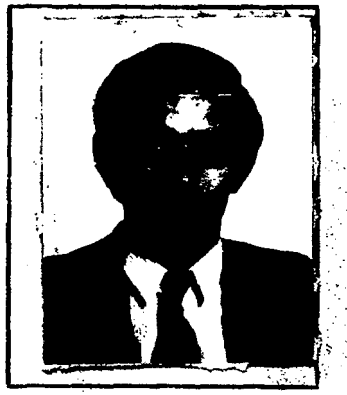

PEREIRA ZABALA — Apellidos

Vicente Eustaquio — Nombres

DOCUMENTOS: C/C A.M.B. 22.542 — Serie / Nº

C/I. 1.893.517 — Nº / Dpto.

OTROS DOC. ..... — Pasaporte / Lib. Enrol. / etc.

NACIMIENTO: 25 de Enero de 1947 — Fecha

Trinidad.- — Lugar

DOMICILIO: Luis Franzini No. 642 Apto.6. 70.70.12 Montevideo — Calle / Nº / Telef. / Ciudad o Localidad

PROFESION U OCUPACION: Economista - Licenciado en Economía

LUGAR: Contaduría Gral. Nación **CARGO:** Técnico III - Grado 5

IDEOLOGIA POLITICA: ..... **CLASIFICACION:** .....

DATOS COMPLEMENTARIOS: Soltero.- — Est. Civil / Cónyuge / Hijos

..... — Otros familiares

Fecha	Documentos	116038 ANTECEDENTES A REGISTRAR Fs 2
25/9/78	D.1197	- Delegado de Mesa por las Listas 90 - 190 - 4190 - 1808- 808 - 988- 9988 - 1001 del Frente Amplio, en el Circuito No. 23 del Departamento de Flores, en las elecciones nacionales de 1971.- (EVALUACION A-1) (CC)
28/12/81	D.10708	- Por Nota No. 2981/81/D, la Secretaría de Planeamiento, Coordinación y Difusión, solicita a este Servicio el aval correspondiente con respecto al causante a efectos de que el mismo haga usufructo dé una beca al exterior (Chile), lo que esta Dirección NO APRUEBA, según Memorandum (A) No.2610/81 (2da. Parte) dirigido a dicha Secretaría de Estado.-(CC) - Paralelamente, se cursó Oficio No. 002/81 al Sr. Delegado del S.I.D. en el Dpto. de Montevideo comunicando que esta Dirección le adjudica al causante C.H.C.I. CAT. "C", debiendo esa Delegación regularizar el correspondiente trámite, de acuerdo a lo establecido en el Numeral IV de las Disposiciones Complementarias al Decreto No. 352.- - También se confeccionó Oficio No. 001/82 al Señor Ministro de Economía y Finanzas, comunicando la situación de este funcionario, quedando a criterio de ese Ministerio ...///

FECHA	DOCUMENTOS	ANTECEDENTES A REGISTRAR 116030 F53
///...	///...	la aplicación de los Artículos IV D-2 ó 3 de las Disposiciones Complementarias al Decreto No. 352, que hace referencia a la permanencia de funcionarios en la Administración Pública, con antecedentes antinacionales.- (CC)
19/2/82	D.12115	- Por Oficio No. DC/01/82 de fecha 17 de los corrientes, el Señor Ministro de Economía y Finanzas, comunica a este Servicio que se dió curso al Oficio No. 001/82 a la Contaduría Gral. de la Nación, donde cumple funciones el causante. - Fue notificado del otorgamiento de C.N.C.P. CAT. "C", expresando que iniciará el trámite de Recurso.- En el Nral. 3o. el Señor Ministro informa que dicho Organismo entiende necesario el mantenimiento de este funcionario en sus funciones, en base a los argumentos que formula en informe adjunto el Contador General de la Nación, consistente en qué el mismo se desempeña en el Centro de Computación a plena satisfacción, teniendo amplios conocimientos y una importante experiencia en la materia referida, que sería muy difícil de suplir. Respecto a emitir un juicio sobre el funcionario desde el punto de vista ideológico, esa Dirección General expresa que en la Oficina el mismo no hace ninguna manifestación, ...///

FECHA	DOCUMENTOS	116039 ANTECEDENTES A REGISTRAR FS9
...///	///...	limitándose a realizar sus tareas con dedicación y eficiencia, por lo cual se estima que su conducta futura se mantendrá de esa manera o de lo contrario se informará de inmediatio.- (CC)
1.6.82	15477	-D.I.I.- 30.9.72-Al inspeccionarse el interior de la Universidad de la República por parte de las FF.CC. se incautó material que establece que el titular es colaborador del Comité de Base del Frente Amplio de Estudiantes de Ciencias Económicas y Administración con la suma de $100 mensuales. 10.2.78-En la fecha realiza trámite de renovación de pasaporte, con intenciones de viajar a varios países del Continente, como integrante del grupo de viaje de la Facultad 30.3.79-Figura co la misma anotación que en S.I.D. del año 1971.(C)
11.8.82	. . . .	Se contesto en Memo(A) N! 1732/82 para Dpto C-2 ESMACO.- (UU)

FECHA	DOCUMENTOS	116039 ANTECEDENTES A REGISTRAR Fs 9
...///	///...	limitándose a realizar sus tareas con dedicación y eficiencia, por lo cual se estima que su conducta futura se mantendrá de esa manera o de lo contrario se informará de inmediatio.- (CC)
1.6.82	15477	-D.I.I.- 30.9.72-Al inspeccionarse el interior de la Universidad de la República por parte de las FF.CC..se incautó material que establece que el titular es colaborador del Comité de Base del Frente Amplio de Estudiantes de Ciencias Económicas y Administración con la suma de $100 mensuales. 10.2.78-En la fecha realiza trámite de renovación de pasaporte, con intenciones de viajar a varios países del Continente, como integrante del grupo de viaje de la Facultad 30.3.79-Figura co la misma anotación que en S.I.D. del año 1971.(C)
11.8.82	. . . .	Se contesto en Memo(A) N! 1732/82 para Dpto C-2 ESMACO.- (UU)

SERVICIO DE INFORMACION DE DEFENSA

Dep. 1

116040-7

Confeccionado el 6-V-1970.-

VARIOS

FOTO

Apellidos PEREIRA FONTANS

Nombres Vicente Santiago

Fecha de Nacimiento 19 años (1968)

Lugar de Nacimiento Uruguay

Est. Civil Soltero

Cred. Cívica ..... Ced. Identidad 1.214.478

Otros Documentos .....

Ocupación Estudiante del Liceo No.5.-

Padre .....

Madre .....

Domicilio Millán 4510 Ap.102 Ciudad Montevideo

Otros datos: .....

FICHA COMPLEMENTARIA

DOCUMENTO		116040 ANTECEDENTES F-2
Fecha	Origen	
14-VIII-968	B72-D37 Parte 124	-Detenido durante las Medidas Prontas de Seguridad por encontrarse reunido en la Confitería La Esmeralda.-

116041-5 Fs 1

MINISTERIO DE DEFENSA NACIONAL
S. I. D.

Dep. I Secc I
Sub-Secc. A/N
Ficha N.o..... Confec.....

PEREIRA D. Victor
Apellidos Nombres

DOCUMENTOS: C/C..... C/I .....
Serie N o N.o Dpto,

OTROS DOC. .....
Pasaporte Lib. Enrol. etc.

NACIMIENTO .....
Fecha Lugar

DOMICILIO: Venancia Benavidez 3354
Calle N.o Teléf. Ciudad o Localidad

PROFESION U OCUPACION: .....

LUGAR: ..... CARGO: .....

IDEOLOGIA POLITICA ..... CLASIFICACION .....

DATOS COMPLEMENTARIOS .....
Est. Civil Conyuge Hijos

[redacted]
Otros familiares

Ficha confeccionada el 31 de agosto de 1971

Fecha	Documentos	116041 ANTECEDENTES A REGISTRAR Fs 2
27-VII-68-/75-818-		Secretario de Prensa y Propaganda. Firmante de una carta enviada por el Comando Nal. del Mov. Revolucionario "Camilo Torres" al conmemorarse el "Año del Guerrillero Heróico" al Primer Ministro de Cuba Comandate Fidel Castro
18/3/72	D. 365.	Figura en una relación de personas que en diciembre de 1971 reciben correspondencia de Editorial "Grito de Asencio y Revista "para Todos" (W) Evaluación A-6.

Victor Domingo
PEREIRA F[illegible]
Requerido No. 1159

E FSA

MINISTERIO DE DEFENSA NACIONAL 116042-3
S. I. D.

Dep. 1 Sec. 1
Sub-Secc. A/N
Ficha Nº____ Confec. 2.3.73

o PEREIRA (4)

PEREYRA FUSARY o FUSARI (5) VICTOR DOMINGO
Apellidos Nombres

DOCUMENTOS: C/C. BVB-23550 (10) C/I 1.366.849
Serie Nro. Nro. (5) Dpto.

OTROS DOC. _____
Pasaporte Lib. Enrol. etc.

NACIMIENTO: (1) 21 años 15/10/50 (2) Oriental
Fecha Lugar

S. Martin 4325 (8)

DOMICILIO: (3) Calle 15 s/n casi Holanda (Cerro)
Calle Nro. Teléf. Ciudad o Localidad

Calle 15 s/n entre Holanda y Ecuador(Barrio Cerro-Trece)(9)

PROFESION U OCUPACION: Embleado. Fca. de Enavases de carton.
Electricista. (6)

LUGAR: Fábrica "Alvaro Fernandez). CARGO: _____

IDEOLOGIA POLITICA: _____ CLASIFICACION: ~~M.L.N.(T) (10)~~

DATOS COMPLEMENTARIOS: (4) Soltero ~~[illegible]~~
Est. Civil Cónyuge Hijos

Cutis blanco, cabellos y ojos castaños. (5)
Otros familiares

Fecha	Documentos	116042 ANTECEDENTES A REGISTRAR Fs 2
22.2.73 Anexo 2	180 JPM PM	Proce sado en Enero de 1973,por el delito de:"Art.152 del C.P.O.".- (DD)
14.6.72	Doc.1462 JPM (PD)	-Fue detenido, y es indagado sobre sus actividades en la Dirección Nacional de Información e Inteligencia. Mientras que la inspección efectuada en su domicilio arrojó resultado negativo.- (OO) Indica (1) al (4)
15.6.72	Doc.1518 JPM (PD)	-Continúa siendo indagado en la Dirección Nacional de Información.- (OO)
[illegible]/I/973	J:P.M.(PD)	-En la fecha fué procesado por disposición del Sr. Juez Militar de Inst. de 2do. Turno: por hallarse incurso "prima facie" en el delito establecido en el Art. 152, del C.P.O. (ASISTENCIA A LA ASOCIACION).- ((FF))
28/III/73	Doc. 473 J.P.M.	-Indica lo mismo que el Doc. anterior.- ((FF))
29/3/73.	Doc.552.	Procesado por la Just. Milit. por el delito de:"Asistencia a la Asociación para Delinquir".(bb).
19/8/1972	D. 2782 J.P.M.	- En el día de la fecha fué enviado a la Seccional 18a. de Policía en caracter de depósito desde la D.N.I.I..-(C.C)
17.4.73 JPM PM	755 Anexo 2	Procesado el 29.3.73 por el delito citado en el Doc.552 del 29.3.73.- (DD)

PEREIRA FUSARI — Victor Domingo

FECHA	DOCUMENTOS	116042 ANTECEDENTES A REGISTRAR F 3
24.2.73	Doc.189 JPM (PD)	Fue conducido al Juzgado Militar de Instrucción de 2do.Turno. (OO)
31/V/73	P.DIARIO JPM 0 a 24	-En la fecha, fué liberado del Penal de Punta Carretas, siendo trasladado a 4to. Piso de Carcel Central, donde quedó a disposición del Poder Ejecutivo.- ((FF))
4/VI/73	Doc.1166	
3/6/73	D/Ahora	-Detenido en aplicación Art.168 Const.Rep.- (H).
6/6/973	Doc.1204 J.P.M.	-El día 1/VI/973, fué puesto en libertad vigilada.- ((FF))
2/6/73	U. 2285	
4.9.73 JPM PM	2689 Anexo 4	Liberado 30 de mayo de 1973.- (DD)
3/3/74	Doc.412	- Con fecha 31 de Mayo de 1973 fué dejado en Libertad Provisional.-(C.C)
21/4/76	0836	Figura en una relación de personas requeridas , el causante es requerido por no haberse presentado a comparecer ante el Sr. Juez.- Indica (5).- (S).- Req. 1159.

7/6/89

11041 / 82 — POSEE ANTECEDENTES EN EL CO.NA.E.

PAG. 290 — EVAL - A - 1.C (D) INDICA ( ) ( ) ( )

FECHA	DOCUMENTOS	176042 ANTECEDENTES A REGISTRAR F 4
0.12.76	D. 153 O	-Exilado en la Argentina. Con fecha 3.11.76 partió con destino a Holanda por intermedio de las Naciones Unidas. (TT).-
16.6.76	Cdo.Prensa Nro.1326	16.6.76.- Por Cdo. de Prensa de las FF.CC. se requiere su captura por no haber comparecido al llamado de la Justicia Militar.-(SS)-
16.2.82	-5757/45	- Figura en una relación de la Corte Electoral de ciudadanos inscriptos en el Registro Cívico Nacional, que se encuentran comprendidos en el Art. 1, Literal "B" del Acto Institucional Nro.4, con prohibición de ejercer el derecho de voto. (Procesados por delitos de "Lesa Nación").EVALUACION: A-1 (VL) Indica (7)(8)(9) y (10).
6.2.82	6004/81/46	- Se encuentra comprendido en el Art. 1ro. literal b) del Acto Institucional Nro.4, por haber sido procesado el 29/ 1 / 73 por los delitos previstos en: C.P.M. C.P.O. 152 EVALUACION:A-1 (LA)
28.4.83	25365/1767	-1971/1978:Eninformación referente al M.L.N. obtenida por el Depto. III/S.ID. en éste período se establece:Indica idem Doc. 836/76 en lo referente al Nº de requerido. Indica (9) y (10). Eval A-2 (EE).-

Fecha	Documentos	116042 PEREIRA FUSARI — ANTECEDENTES A REGISTRAR 155 Victor Manuga
30.11.83	B.32535 pag.2	-Por Oficio Nro.1026/83 del J.M.1ra.Instancia de 3er. Turno, se deja sin efecto su captura,por prescripción del delito. Eval:A-1(M).-
29.11.83	32608/1	-Por Circular Ne.018/83 del 29.11.83, se deja sin efecto su captura por:"Prescripción de delito".- Eval.A-1.-(FE)

FECHA	DOCUMENTOS	116042 ANTECEDENTES A REGISTRAR F6

SERVICIO DE INFORMACION
DE DEFENSA
Dep. 1

116042

Confeccionado el 30/6/72

VARIOS

FOTO

Apellidos PEREYRA PIRARI

Nombres Victor Domingo

Fecha de Nacimiento 21 años en 1972

Lugar de Nacimiento Oriental

Est. Civil Soltero

Cred. Civica ..... Céd. Identidad 1.366.8[illegible]

Otros Documentos .....

Ocupación .....

Padre .....

Madre .....

Domicilio Calle 15, S/N, casi Holanda (Barrio [illegible]iudad [illegible]

Otros datos .....

[illegible]

CHIESA Hnos. Ltda. - 8.000 - 3 - 72

FICHA COMPLEMENTARIA

DOCUMENTO		116042 ANTECEDENTES F8
Fecha	Origen	
6/6/72	J.P.M. (P.D.) (1165)	En la fecha fue detenido en averiguación por la Policía. Permanece siendo indagado en Jefatura.- FF
7/6/72	J.P.M.(P.D) 1462	Indica lo mismo que el anterior y agrega: La inspección efectuada en su domicilio arrojó resultados negativos.-(JJ)
30/6/72	J.P.M.(P.D) 1910	Continúa indagado en Jefatura.-(JJ)
28/XII/72	Rec. 4318 J.P.M.	Permanece detenido en la D.N.I.I., junto al Funcionario Policial de la Seccional 26a. Washington MARQUEZ DE LEON, en espera de resolución Judicial.- Fueron detenidos el 8/VI/972.- ((FF))

SERVICIO DE INFORMACION DE DEFENSA

Dep. 1

116043-1

Confeccionado el 17-VII-1970

VARIOS

FOTO

Apellidos PEREIRA CARDOZO

Nombres Víctor Hugo

Fecha de Nacimiento 19 años (1969)

Lugar de Nacimiento Uruguay

Est. Civil Soltero

Cred. Cívica ..... Ced. Identidad 1.185.120

Otros Documentos .....

Ocupación Changador en el Club de Golf.

Padre .....

Madre .....

Domicilio Carlos María Ramírez 1021 Ciudad Montevideo

Otros datos .....

FICHA COMPLEMENTARIA

DOCUMENTO		116043 ANTECEDENTES Fs 2
Fecha	Origen	
13-FEB-963 Parte 22	B72-D27 Año 1970	-Detenido e internado en el CGIOR por violación del Decreto de Medidas Prontas de Seguridad.-

116044-9 25-4-79

Fs 1

JUNTA DE COMANDANTES EN JEFE

S. I. D.

Dep. I Secc. I

Sub Secc. A/N

Ficha Nro. _____ Confec._____

PEREIRA SACIA — Apellidos

VICTOR HUGO — Nombres

DOCUMENTOS: C/C BTB 9808 — Serie — Nro. — C/I. _____ — Nro. — Dpto.

OTROS DOC. _____ — Pasaporte — Lib. Enrol. — etc.

NACIMIENTO: _____ — Fecha — Lugar

DOMICILIO: _____ — Calle — Nro. — Teléf. — Ciudad o Localidad

PROFESION U OCUPACION: _____

LUGAR: _____ **CARGO:** _____

IDEOLOGIA POLITICA: _____ **CLASIFICACION:** _____

DATOS COMPLEMENTARIOS: _____ — Est. Civil — Cónyuge — Hijos

_____ — Otros familiares

Fecha	Documentos	116044 ANTECEDENTES A REGISTRAR Fs 2
16.3.79	D.0353	- Delegado de Mesa por las listas : 1001-2001- , en las elecciones nacionales del año 1971, por el Departamento de Montevideo.- . Circuito Nro. 2335.- (INFORME CORTE ELECTORAL) - (Pág.N° 045).- (M)

SERVICIO DE INFORMACION
DE DEFENSA
Dep. 1

VARIOS

FOTO

116045-6 Confeccionado el 25 OCT. 1973

Fs.1

Apellidos PEREIRA

Nombres Victor Mario

Fecha de Nacimiento

Lugar de Nacimiento

Est. Civil

Cred. Cívica Céd. Identidad 1.121.086

Otros Documentos

Ocupación

Padre

Madre

Domicilio Foo.Llambí 1309./a 1. Ciudad

Otros datos

FICHA COMPLEMENTARIA

DOCUMENTO		116045 ANTECEDENTES Fs 2
FECHA	ORIGEN	
12.7.72	Doc.1987 Eval. A-2	Figura en una relación de personas que visitaroma al extremista LERENA Alejandro.-(SS)-

Ficha confeccionada el dia 19 de octubre de 1972 F5 1

MINISTERIO DE DEFENSA NACIONAL 116046-4 Dep. 1 Secc. 1
S. I. D. Sub-Secc. A/N
Ficha Nro..... Confec. .....

PEREIRA SERRON (2) Victor Walter (2)
Apellidos Nombres

DOCUMENTOS: C/C. SBA-12402 (10) C/I. 17.875 (4) Lavalleja(7)
Serie Nro. Nro. Dpto.

OTROS DOC. .....
Pasaporte Lib. Enrol. etc.

NACIMIENTO: 10.3.39 (12)
Fecha Lugar

DOMICILIO: Oteguí Nº 479 (5) Lavalleja 382 (11) (Minas)
Calle Nro. Telef. Ciudad o Localidad
Gral. Flores 1303 (16) (1)

PROFESION U OCUPACION: Operario de la Planta de ANCAP de la C. de Minas.

LUGAR: ..... CARGO: Operario "A" (8)

IDEOLOGIA POLITICA: Frente Amplio(13) CLASIFICACION: Socialista P.C.(6)
Activista (8)

DATOS COMPLEMENTARIOS: Casado(14) Myriam Teresita PEREZ(15)
Conyuge Hijos

[illegible]

Fs-2

Fecha	Documentos	116046 ANTECEDENTES A REGISTRAR
Nov. 1971	Lista 190 Lavalleja.	Figura en el 1er. lugar, Suplente del 3er. Titulara a la Junta Departamental, en las Elecciones Nacionales de 1971 (R)
NOV.1971	LISTA 988 PDC F.A	Candidato como 1.suplente del 3.titular a la Junta Departamental por el dpto.de Lavalleja sub lema Frente de Lavalleja(SS)
1971.	Lista 1808.	Candidato como 1er.suplente del 3er.titular a la Junta Departamental por el dpto.de Lavalleja sub lema Frente de Lavalleja (SS)
11/IX/73	D. 2871.	Figura en una relación de adeptos al Partido Comunista de la Planta de ANCAP de la C. de Minas. (R) INDICA :(1)
21/8/72	D.1255	-Figura como afiliado al Partido Comunista en la Ciudad de Minas.- (MM)
14.5.75	D.1084	- Integró las listas 190, 988 y 1808 del F.A. en las elecciones de 1971.- Sin evaluar.- (0)-
13.8.83	Doc.26314 Pag.3748	-Integra idem Doc.1084/75, aportando la siguiente información: 1971-78: En información referente al P.C. obtenida por el Dpto.III/SID, en éste período se establece que el causante es considerado después de José Luis PAIS RIVERON (Clandestino)como el principal agitador de la Planta ANCAP

.../

		116046 ANTECEDENTES A REGISTRAR Victor PRIMER SERROR
		///... 23/NOV/978: Se investiga sobre presuntos sabotages en Planta de ANCAP de la C. de Minas.-Eval:A-2.Indica [illegible] el (6).-Eval:A-2.- (SM)
[illegible]	1546	-Se reune con otros elementos en el Taller Mecánico y en las Oficinas de Producción para decretar paros, trabajar a desgano y agraviar a los compañeros que no participan de sus ideas.(EE) Eval:A-6 Indica(7)(8)(9)
[illegible]	99	-Indica lo mismo que el documento 1546.(EE)
[illegible]	1653	-Figura como isquierdista activista(8).-
[illegible]	3433	-Registra 2dolapellido.(EE).-
[illegible]	5757/81 85	-Figura en una relación de la Corte Electoral, de ciudadanos inscriptos en el Registro Cívico Nacional [illegible] comprendidos en el Art.1, Literal "B" del Acto Institucional 4, con prohibición de ejercer el derecho de voto.(Procesados por delitos de "Leza Nación")Eval:A-1(VL) Indica(10)(11)
[illegible]	1067/79 Pag.4	-Indica Idem Docs. 1084/75 y 26314/83.Eval:B-6(SM).- Indica (12)(13).-

FECHA	DOCUMENTOS	116046 ANTECEDENTES A REGISTRAR
17.1.84 (Ficha No. 396	16721 ANCAP)	-Indica 14 y 15.-Eval.A-1.(TJ)
26.4.84	8402657/ 004	9.4.84: Idem. anotaciones anteriores. Eval.A-1 (SI) Indica (16)

JUNTA DE COMANDANTES EN JEFE 1.12.80

S. I. D. 116047-2

Dep. I Fs 1 Secc. I

Sub Secc. VARIOS

Ficha Nº ..... Confec. .....

[redacted] Victoriano

Apellidos Nombres

DOCUMENTOS: C/C ..... C/I. .....

Serie Nº Nº Dpto.

OTROS DOC. .....

Pasaporte Lib. Enrol. etc.

NACIMIENTO: .....

Fecha Lugar

DOMICILIO: .....

Calle Nº Teléf. Ciudad o Localidad

PROFESION U OCUPACION: .....

LUGAR: ..... **CARGO:** .....

IDEOLOGIA POLITICA: ..... **CLASIFICACION:** .....

DATOS COMPLEMENTARIOS: .....

Cónyuge Est. Civil Hijos

.....

Otros familiares [redacted]

Fecha	Documentos	116047 ANTECEDENTES A REGISTRAR 752
28.7.80	Dec.0207 R.E.1811	-Figura entre los posibles firmantes de un Manifiesto del P.N. denominado "El Partido Nacional a los Uruguayos"que apareciera en el Boletín Nro.20 "DESDE URUGUAY" del P.C. a fines de octubre del 79 en el que se plantea una rápida solución a la vigencia de las libertades públicas, la libre discusión pública y amplia participación popular referente al Texto Constitucional, el reintegro de la actividad sindical, la modificación de la Política Económica causante del deterioro progresivo y acelerado del salario real.- Eval:B-2 (M).-
28.8.82	18.178	10.VI.80 - El Boletín Exterior del P.C.U. Nº 11 de 1979, pags. 30 a 33, pública el texto íntegro de un "Mnifiesto del Partido Nacional a la Nación" con motivo de haberse cumplido el 10 se Setiembre de 1979, el 75º Aniversario de la muerte de APARICIO SARAVIA. El documento está firmado por 334 dirigentes del Partido Nacional y su nombre aparece en el mismo.- 5.VI.80 - Se llevó a cabo una reunión en el establecimiento rural propiedad de CARLOS JULIO PEREYRA, en donde participó NAGEL ROCCA LOPEZ, CARLOS GUTIERRES y ROSALIO PEREYRA PEREYRA y el causante.- (UU)

Imp. Nacional 718/79

JUNTA DE COMANDANTES EN JEFE 116048-0 Dep. I Fs1 Sec. I

S. I. D.

Sub Secc. A/M

Ficha Nro. ____ Confec. 26-10-78

PEREYRA PORTO Vilder

Apellidos Nombres

DOCUMENTOS: C/C ____ C/I. ____

Serie Nro. Nro. Dpto.

OTROS DOC. ____

Pasaporte Lib. Enrol. etc.

NACIMIENTO: 28 años en 1967

Fecha Lugar

DOMICILIO: Ariel 4582

Calle Nro. Teléf. Ciudad o Localidad

PROFESION U OCUPACION: Soldador Electidista

LUGAR: Metales "C.I.R." CARGO: ____

IDEOLOGIA POLITICA: ____ CLASIFICACION: ____

DATOS COMPLEMENTARIOS: ____

Est. Civil Cónyuge Hijos

Otros [redacted]

Fecha	Documentos	116048 ANTECEDENTES A REGISTRAR Fs 2
6-6-75	Doc.1041	-Afiliado al Partido Comunista con el Nº29107,fecha de ingreso:4-11-67.(Microfilm incautado a Rodney Arismendi.(Eval.B-2 (B)

SERVICIO DE INFORMACION
DE DEFENSA
Dep. I

116049-8

FS/..... Sección
Act. Ant. Nac.
Ficha Nº .....

Nombres y Apellidos: PEREYRA
Violeta

FOTO

Fecha de Nacimiento: .....

Lugar de Nacimiento: .....
(País - Ciudad o Localidad - etc.)

Cred. Cív.: Serie ..... Nº ..... Ced. Identidad: .....

Otros documentos: .....
(Pasaporte — Libreta Enrolam. — etc.)

Domicilio: (1) Montevideo Maldonado 1216
(Ciudad o Localidad) (Calle) Nº Teléf.

Filiación

Edad aparente ..... Color del Cutis .....

Color del Cabello ..... Estatura Aproximada .....

Complexión ..... Aspecto Social .....

Señas particulares .....

.....

Ficha confeccionada en Montevideo 1º de Julio de 1969

Fórm. 1

116049

F-2

ACTIVIDADES

(1) **Laborales:** Profesión ..... Lugar de trabajo .....

Cargo ..... Antigüedad .....

Otras Actividades .....

(2) **Políticas:** Ideología (2) Comunista Actuación (3) U.J.C.

Antecedentes (4) Círculo Barrio Sur(UJC)-Carnet Nº2182-Ingresó 21/10/60

Antecedentes familiares .....

(3) **Sociales:** Estado Civil ..... Religión ..... Figuración .....

Grado Instrucción ..... Lugares que frecuenta .....

(4) **Económicas:** Situación ..... Capital aprox. ..... Vehículo .....
marca y Nº

Otros datos .....

Datos Complementarios .....

Apreciación Personal Gral. .....

PEREYRA — Viloeta

FECHA	DOCUMENTOS	116049	ANTECEDENTES A REGISTRAR	F 53
III/62	Mondel Nº 161		Indica ① al ④	
V/962	Mondel Nº 164			
16/84	[illegible]		-POSEE ANTECEDENTES EN [illegible]	
	Pag. 390f		EVAL-A-1.C(10) [illegible]	

JUNTA DE COMANDANTES EN JEFE

S. I. D.

V. 1160 50-6

Dep. I FS 1 Secc. I

Sub Secc[illegible]

Ficha Nº ..... Confec. 24/11/81

PEREYRA MELO — Apellidos

Virginia Ivonne — Nombres

DOCUMENTOS: C/C ..... Serie ..... Nº ..... C/I. 1.326.081 Nº ..... Dpto.

OTROS DOC. ..... Pasaporte ..... Lib. Enrol. ..... etc.

NACIMIENTO: 22 años en 1873 — Fecha ..... Uruguay — Lugar

DOMICILIO: Grecia — Calle ..... 3642 — Nº ..... Teléf. ..... Ciudad o Localidad

PROFESION U OCUPACION: .....

LUGAR: ..... CARGO: .....

IDEOLOGIA POLITICA: ..... CLASIFICACION: .....

DATOS COMPLEMENTARIOS: Soltera. — Est. Civil ..... Cónyuge ..... Hijos

[redacted]

Otros familiares

Fecha	Documentos	11 60 50 ANTECEDENTES A REGISTRAR Fs 2
22.10.79	2537	3.9.73: Fue indagado con respecto a la finca que se encuentra en la calle Grecia No. 3642, entre Ecuador y Prusia donde se reunen estudiantes y profesores del Liceo del Cerro. En dicha finca se encuentra un sótano en el que funcionaba un local del Frente Amplio, el que se encuentra totalmente vacío. El causante expresó que a partir del Decreto del 27 de junio del año en curso (1973), dejaron de funcionar allí reuniones, quedando el local cerrado. Eval. A-2. (AM)

Imp. Nacional 716/78

MINISTERIO DE DEFENSA NACIONAL

S. I. D.

116051-4 Dep. I FS 1 Secc. I

Sub-Secc. A/N

Ficha Nº ..... Confec. .....

PEREYRA (Apellidos) Vitelio (Nombres)

DOCUMENTOS: C|C ..... (Serie, Nº) C|I ..... (Nº, Dpto.)

OTROS DOC.: ..... (Pasaporte, Lib. Enrol., etc.)

NACIMIENTO: ..... (Fecha, Lugar)

DOMICILIO: Oficial 2 (Calle) 1882 (Nº) ..... (Telef.) Montevideo (Ciudad o Localidad)

PROFESION U OCUPACION: .....

LUGAR: ..... **CARGO** .....

IDEOLOGIA POLITICA (1) Comunista-UJC.- **CLASIFICACION** (2) Circ.Bulevares-Carnet Nº 1550-Ingresó:30/5/58.-

DATOS COMPLEMENTARIOS ..... (Est. Civil, Conyuge, Hijos)

..... (otros familiares)

Ficha confeccionada en:Montevideo,28 de agosto de 1969.-

FECHA	DOCUMENTOS	116051	ANTECEDENTES A REGISTRAR
III/62	Mondel N° 161-Indica ① y ②		fs 2

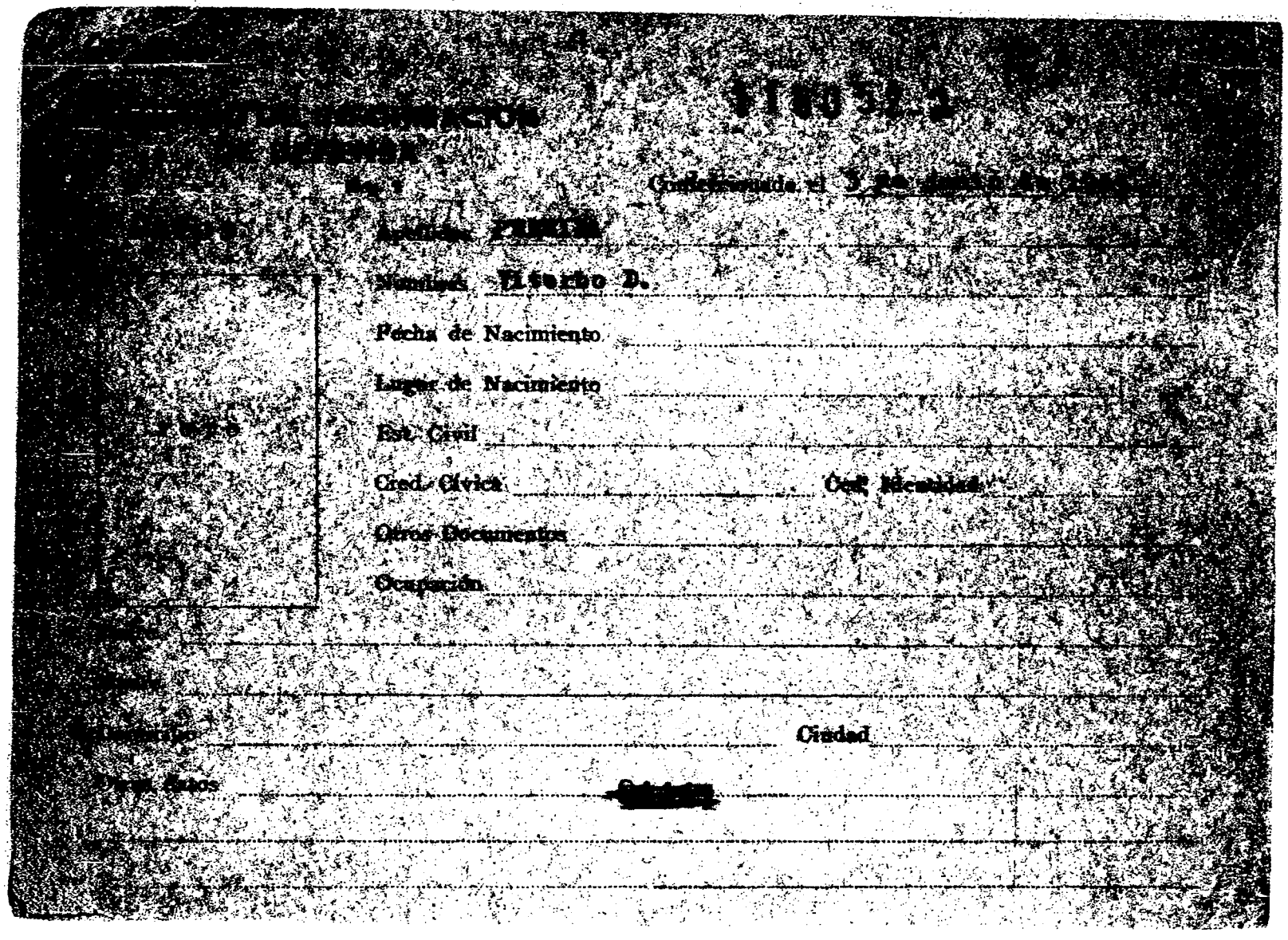

[illegible] INFORMACION
[illegible]

$1[illegible]

Confeccionado el [illegible]

Apellidos [illegible]

Nombres Viterbo D.

Fecha de Nacimiento

Lugar de Nacimiento

Est. Civil

Cred. Cívica Ced. Identidad

Otros Documentos

Ocupación

[illegible]

[illegible]

[illegible] Ciudad

Otros Datos [redacted]

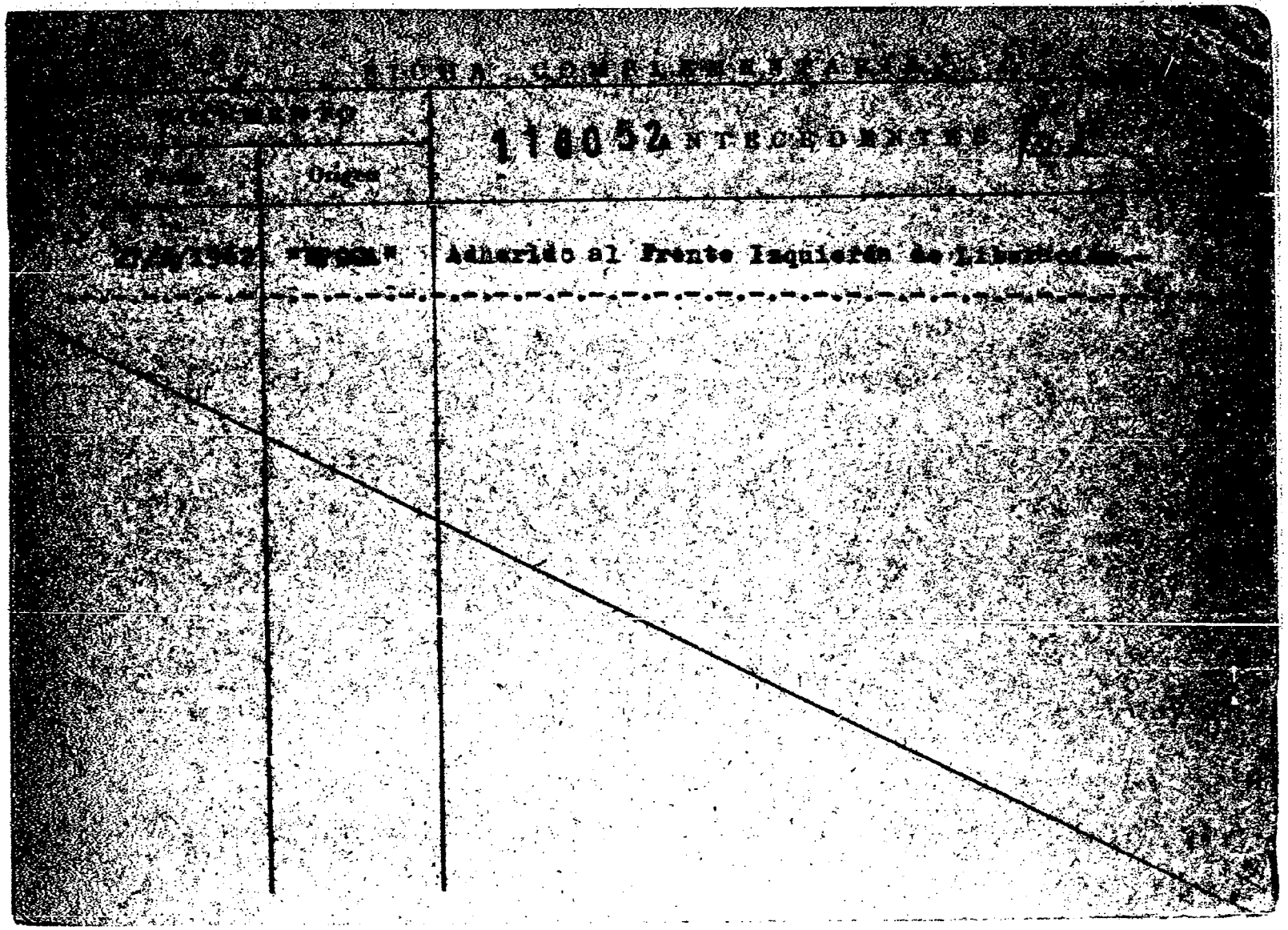

NOMBRE Bxx Nº

FECHA	ORIGEN	ANTECEDENTES
		116053

PEREYRA, Volney

JUNTA DE COMANDANTES EN JEFE

S. I. D.

116054-8 Dep. I Fs1 Secc. I

Sub Secc. A/N

Ficha Nro. ____ Confec. 27-10-7[illegible]

PEREIRA MARCONI (Apellidos) Waldemar (Nombres)

DOCUMENTOS: C/C CIA 8550 (Serie / Nro.) C/I. ____ (Nro. / Dpto.)

OTROS DOC. ____ (Pasaporte / Lib. Enrol. / etc.)

NACIMIENTO: oriental 27 años en 1967 (Fecha / Lugar)

DOMICILIO: Barrio Quartino (Calle / Nro. / Teléf. / Ciudad o Localidad)

PROFESION U OCUPACION: Albañil

LUGAR: ____ CARGO: ____

IDEOLOGIA POLITICA: ____ CLASIFICACION: ____

DATOS COMPLEMENTARIOS: ____

Est. Civil [redacted] Cónyuge Hijos

Otros familiares

Fecha	Documento	116054 ANTECEDENTES A REGISTRAR FSE
8-6-75	Doc.1041	-Afiliado al Partido Comunista con el Nº29871, fecha de ingreso:19-12-67.(Microfilm incautado a Rodney Arismendi) Eval.B-2 (V)

MINISTERIO DE DEFENSA NACIONAL 116055-5

S. I. D.

Dep. 1 Sec. 1

Subsecc.

Ficha Nro. Confec.

Apellidos Nombres

DOCUMENTOS: C/C. Serie Nro. C/I. Nro. Dpto.

OTROS DOC. Pasaporte Lib. Enrol. etc.

NACIMIENTO: Fecha Lugar

DOMICILIO: Calle Nro. Teléf. Ciudad o Localidad

PROFESION U OCUPACION:

LUGAR: CARGO:

IDEOLOGIA POLITICA: CLASIFICACION:

DATOS COMPLEMENTARIOS: Est. Civil [redacted] Cónyuge Hijos

Otros familiares

Fecha	Documentos	116055 ANTECEDENTES A REGISTRAR 75 2
24/6/74	152[illegible]	Figura en una nómina de civiles bajo la responsabilidad del Ejército. Con fecha 29/5/74 fue liberado del [illegible] (TV)

JUNTA DE COMANDANTES EN JEFE 116056 A/N -3

S. I. D.

Dep. I F51 Secc. I

Sub Secc. A/N

Ficha Nº ____ Confec. 27/4/81

PEREIRA — Walter

Apellidos — Nombres

DOCUMENTOS: C/C ____ C/I. ____

Serie — Nº — Nº — Dpto.

OTROS DOC. ____

Pasaporte — Lib. Enrol. — etc.

NACIMIENTO: ____

Fecha — Lugar

DOMICILIO: ____

Calle — Nº — Teléf. — Ciudad o Localidad

PROFESION U OCUPACION: ____

LUGAR: ____ CARGO: ____

IDEOLOGIA POLITICA: ____ CLASIFICACION: ____

DATOS COMPLEMENTARIOS: ____

Est. Civil — Cónyuge — Hijos

____

Otros familiares

[redacted]

Fecha	Documentos	116056 ANTECEDENTES A REGISTRAR Fil
27/4/81	—	7/6/78., Presentó conjuntamente con L. ECHEVESTE a Washington ARCE LARRAÑAGA para su afiliación al P.C., según material incautado por OCOA en feb./76, operación Morgan. 11/9/78: Presentó conjuntamente con Carlos ASCURRETN a Manuel CABRERA SANTURION para su afiliación al P.C.U., según material incautado por OCOA en feb./76, operación Morgan. Datos extraídos de C.H.C.P. No.106/Secc.24ta. de Montevideo para Ingreso a A.N.C.A.P. a nombre de PEREYRA RAMIREZ, Omar Walter, solicitada el 5/11/80.- (VV)
27.8.81	——	Se contestó Memo. (A) Nº 1561-81 para la U.T.U. (MS)

Imp. Nacional 716/79

Confeccionada: 29/1/70

Fs 1

MINISTERIO DE DEFENSA NACIONAL 116057-1
S. I. D.

Dep. I Secc. I
Sub-Secc. A/N
Ficha N.o..... Confec.....

PEREIRA Walter
Apellidos Nombres

DOCUMENTOS: C/C..... C/I.....
Serie No. N.o Dpto.

OTROS DOC.- .....
Pasaporte Lib. Enrol. etc.

NACIMIENTO:.....
Fecha Lugar

DOMICILIO: .....
Calle N.o Teléf. Ciudad o Localidad

PROFESION U OCUPACION (4) Desocupado

LUGAR: ..... CARGO: .....

IDEOLOGIA POLITICA (9) Comunista - UJC.- CLASIFICACION (3) Círculo Pantanoso
Carnet N°3330 - Ingresó:26/11/60

DATOS COMPLEMENTARIOS .....
Est. Civil Conyuge Hijos

[redacted] otros familiares

Fecha	Documentos	116057 ANTECEDENTES A REGISTRAR F52
V/1962	Mandel Nº164 - Indica (1) al (3)	
	Eval:B-2	
	27.2.78.	Se contestó Mem.(A) Nº.3966 a 2da.Div.E.M.N. (Y).

JUNTA DE COMANDANTES EN JEFE — 1160589 — Dep. I 151 Sec. 1

S. I. D.

Sub Secc. A/N

Ficha Nº ..... Confec. 18.10.8[illegible]

[redacted] Walter

Apellidos — Nombres

DOCUMENTOS: C/C. ..... C/I. .....

Serie Nº Nº Dpto.

OTROS DOC. .....

Pasaporte Lib. Enrol. etc.

NACIMIENTO: .....

Fecha Lugar

DOMICILIO: .....

Calle Nº Teléf. Ciudad o Localidad

PROFESION U OCUPACION: .....

LUGAR: ..... CARGO: .....

IDEOLOGIA POLITICA: ..... CLASIFICACION: .....

DATOS COMPLEMENTARIOS .....

Est. Civil Cónyuge Hijos

.....

Otros familiares

[redacted]

Fecha	Documentos	116058 ANTECEDENTES A REGISTRAR FS 2
[illegible].52	18[illegible]	28.10.52 - Dirigente sindical que firma manifiesto de apoyo del FIDEL,"EL POPULAR".- Evaluación: B-2 ([illegible])([illegible])

SERVICIO DE INFORMACION
DE DEFENSA
Dep. 1

116059-7

Confeccionado el 16.11.71.

VARIOS

FOTO

Apellidos [redacted]

Nombres [redacted]

Fecha de Nacimiento

Lugar de Nacimiento

Est. Civil

Cred. Cívica Céd. Identidad 1.166.960.

Otros Documentos

Ocupación

Padre

Madre

Domicilio Ciudad

Otros datos

[redacted]

FICHA COMPLEMENTARIA

DOCUMENTO		116059 ANTECEDENTES
Fecha	Origen	
5/10/71.	S.72.D.23[illegible].	Ocupó la Universidad de la República el 5/10/71, siendo desalojado a las 16.00 horas por la fuerza pública. (W).

JUNTA DE COMANDANTES EN JEFE
S. I. D.

116060-5

Fs 1.

Dep. I Secc. I
Sub Secc. A/N
Ficha Nro. ____ Confec. 18-10-78

PERREIRA BRESSO — Walter
Apellidos — Nombres

DOCUMENTOS: C/C ____ C/I. ____
Serie Nro. Nro. Dpto.

OTROS DOC. ____
Pasaporte Lib. Enrol. etc.

NACIMIENTO: 44 años en 1968 Oriental
Fecha Lugar

DOMICILIO: Km.23500 Ruta 1
Calle Nro. Telét. Ciudad o Localidad

PROFESION U OCUPACION: Jornalero

LUGAR: SOLER S.A. CARGO: ____

IDEOLOGIA POLITICA: ____ CLASIFICACION: ____

DATOS COMPLEMENTARIOS: ____
Est. Civil Cónyuge Hijos

[redacted]

Otros familiares

Fecha	Documentos	116060 ANTECEDENTES A REGISTRAR Fs 2
6-6-75	Doc.1041	-Afiliado al Partido Comunista con el Nº30599,fecha de ingreso:30-1-68.(Microfilm incautado a Rodney Arismendi) Eval.B-2 (V)

JUNTA DE COMANDANTES EN JEFE

S. I. D.

116061-3

Dep. I Fs1 Secc. I

Sub Secc. A/N

Ficha Nº ..... Confec. .....

PEREIRA GONZALEZ — Apellidos

Walter — Nombres

DOCUMENTOS: C/C. BGA 19319 — Ser.e Nº

C/I. 720.552 — Nº Dpto.

OTROS DOC. ..... — Pasaporte Lib. Enrol. etc.

NACIMIENTO: 24/2/32 — Fecha

Montevideo — Lugar

DOMICILIO: Río de la Plata 1422 — Calle Nº Teléf.

Montevideo — Ciudad o Localidad

PROFESION U OCUPACION: Capataz de Serv. Generales - Auxiliar Educación Física

LUGAR: ..... CARGO: .....

IDEOLOGIA POLITICA: ..... CLASIFICACION: .....

DATOS COMPLEMENTARIOS ..... — Est. Civil Cónyuge Hijos

Padres: Angel y María del Carmen — Otros familiares

[redacted]

Fecha	Documentos	116061 ANTECEDENTES A REGISTRAR fs 2
C.H.C.P. Nº 1287/ 80 PERMANENCIA- MEDICO.		DATOS DE LA D.I.I.: Afiliado Nº 62.737 al Partido Comunista (Reg. 1, Sec. Sur Agrupación Cordón), desde el 27/II/71, según material incautado en la finca de la calle Hugo ANTUÑA Nº 3436, ex-domicilio de Sergio BARREIRO NUÑEZ.- 8/3/78 -D. Oficial Nº 20.191 del 10.2.78, se establece que una persona con el mismo nombre y apellido fue nombrada para desempeñar el cargo de Auxiliar Docente de 4a. Cat. en la C.N.E.F..- 17/6/82 - En la fecha se contestó dicha Constancia sin antecedentes para PERMANENCIA en la FAC. de MEDICINA.-(U)
21/I/983	-------	Se contestó Meme. (A) Nº 118/983 para el Dpto.II/EME - (MS)
21.3.83.	20492-82	Habiendo solicitado C.H.C.P. el 15.10.80, se le otorgó Cat. "C" el 2.6.82. Eval.A.1.(AE).

SERVICIO DE INFORMACION
DE DEFENSA
Dep. 1

VARIOS

116062-1 Confeccionado el 31 OCT. 1973

FBI

FOTO

Apellidos PEREIRA MIRANDA

Nombres Walter

Fecha de Nacimiento

Lugar de Nacimiento

Est. Civil

Cred. Civica Céd. Identidad

Otros Documentos

Ocupación

Padre

Madre

Domicilio Ciudad Nueva Helvecia.

Otros datos

[redacted]

FICHA COMPLEMENTARIA

DOCUMENTO		116062 ANTECEDENTES Fc 2
FECHA	ORIGEN	
2/5/72	Doc.803 H-6	-Figura en una relación de personas simpatizantes del frente amplio, en Nue va Helvecia.-(H).
14/2/72	Doc.170	-Indica Doc.anterior.-(H).
31/5/72	Doc.1232	-Figura en una "lista negra" de personas de Colonia Suiza, a quienes se le imputa ser comunistas.(F.6).- (H).
9-IV-73	Doc. 647 F-9	-Figura en una lista de Trabajadores de la Enseñanza Industrial y Agraria donde se hace un llamamiento a incorporarse al Frente Amplio.- (UU)
22.10.74	Doc. 2734 (Ev. B-2)	- Figura en una nómina de adherentes al Frente Amplio del Comité de Trabajadores de la Enseñanza Industrial y Agraria.-(OO)

SERVICIO DE INFORMACION DE DEFENSA

Dep. 1

116063-9

26 MAR. 1974

Confeccionado el Fs 1

VARIOS

FOTO

Apellidos PEREYRA PUCHULU

Nombres Walter

Fecha de Nacimiento 08/7/932 (1)

Lugar de Nacimiento Montevideo (2)

Est. Civil Casado (3)

Cred Cívica AUB 3165 (4) Céd. Identidad 1.264.722

Otros Documentos

Ocupación Empleado de la I.M.M. (5)

Padre Luis (6)

Madre Francisca (7)

Domicilio M. Melendez 4032 Ap.8 10 (8) Ciudad

Otros datos

[redacted]

Imp. CHIESA Hnos. Ltda. 10.000 - 12 - 73

FICHA COMPLEMENTARIA

DOCUMENTO		116063 ANTECEDENTES Fs 2
Fecha	Origen	
3.4.73	Doc. 601	Integrante de los parodistas los Sandros cuyas letras han demostrado tendencia "terrorista" e izquierdista. --qq--Bv:A_2
22/11/82 - C.H.C.P.No.442/82 Secc.12a.INGRESO DE MONTEVIDEO.-		-29/1/83: En la fecha se contestó dicha constancia a nombre del causante para su Ingreso al S.O.D.R.E. Indica del (1) al (8).- (RJ)

JUNTA DE COMANDANTES EN JEFE 116064-7 Dep. I FS1 Secc. I

S. I. D. Sub Secc. A/N

Ficha Nro. ____ Confec. 26-10-78

PEREYRA — Apellidos

Walter F. — Nombres

DOCUMENTOS: C/C BKA 6469 — Serie Nro. C/I. — Nro. Dpto.

OTROS DOC. — Pasaporte Lib. Enrol. etc.

NACIMIENTO: 41 años en 1969 — Fecha Lugar

DOMICILIO: Marcelino Bertelot 1675 — Calle Nro. Teléf. Ciudad o Localidad

PROFESION U OCUPACION: Obrero de la Lana

LUGAR: "HART" CARGO:

IDEOLOGIA POLITICA: CLASIFICACION:

DATOS COMPLEMENTARIOS:

Est. Civil [redacted] Cónyuge Hijos

Otros familiares

Fecha	Documentos	116064 ANTECEDENTES A REGISTRAR Fs 2
6-6-75	Doc.1041	-Afiliado al Partido Comunista con el N°36603,fecha de ingreso:20-1-69.(Microfilm incautado a Rodney Ariasmendi) Eval1B-2 (V)

SERVICIO DE INTELIGENCIA
División I
(Seguridad)

MINISTERIO DE DEFENSA NACIONAL
SERVICIO DE INFORMACION DE DEFENSA
M/F
116065-4

Sección A.
Act. Ant. Nac.
Ficha N.º 8548.

Nombres y Apellidos: PEREZ, Edilia Ameal.-

Foto

Fecha de Nacimiento: .....

Lugar de Nacimiento: .....
(País - Ciudad o Localidad - etc.)

Cred. Civ.: Serie ..... N.º ..... Ced. Identidad: .....

Otros documentos: .....
(Pasaporte - Libreta Enrolam. - etc.)

Domicilio: .....
(Ciudad o Localidad) (Calle) (N.º) (relef.)

Filiación
- Edad Aparente ..... Color del Cutis .....
- Color del Cabello ..... Estatura Aproximada .....
- Complexión ..... Aspecto Social .....
- Señas particulares .....
- .....

Ficha confeccionada en Montevideo, el ~~[illegible]~~ 17 de mayo de 1962.-

116065

852

ACTIVIDADES

(1) Laborales: Profesión Escribano.- Lugar de trabajo .....

Cargo ..... Antigüedad .....

Otras Actividades .....

(2) Políticas: Ideología Castrista.- Actuación .....

Antecedentes Firmante declaración profesionales universitarios apoyo a Cuba.-

Antecedentes familiares .....

(3) Sociales: Estado Civil ..... Religión ..... Figuración .....

Grado Instrucción ..... Lugares que frecuenta .....

(4) Económicas: Situación ..... Capital aprox. ..... Vehículo ..... marca y N.o

Otros datos Informe de la Div. I.- Seguridad.-

Datos Complementarios .....

Apreciación Personal Gral. .....

MINISTERIO DE DEFENSA NACIONAL 116066-2 Fs1 AN

S. I. D.

Dep. ... Sec. 1

Ficha Nº .... Cont. 4.83

PEREIRA SILVA .... Walter Paulo ....

Apellidos / Nombres

DOCUMENTOS: C/C ANB 8318 .... C/I. 1.040.432 ....

Serie Nº / Nº Dpto.

OTROS DOC. Reg.Pot. 461.442 (1) Ind.Dact.V.4443 V.4442 (4)

Pasaporte / Lib. Enrol. / etc.

NACIMIENTO: 1.11.942 Mdeo.

Fecha / Lugar

DOMICILIO: Guarani 1491(en 1979) Durazno 1084 (2)

Calle / Nº / Teléf. / Ciudad o Localidad

PROFESION U OCUPACION: Mecanico(ej 1979)

LUGAR: .... CARGO: ....

IDEOLOGIA POLITICA: .... CLASIFICACION: ....

DATOS COMPLEMENTARIOS: casado

Est. Civil / Cónyuge / Hijos

HIJO DE: Ricardo y Francisca Gregoria (3)

Otros familiares ~~130064~~

Fecha	Documentos	116066 ANTECEDENTES A REGISTRAR F 2
8.4.83	24032/83 Pág. 022 (26)	30.11.82= El Consulado uruguayo en ROMA solicita autorización para expedir pasaporte a nombre del causante. Fecha de salida del país: año 1979.- Eval.A-1.(TJ)
08.12.81	10191	-1.12.81- A pedido de la Fiscalía de la República en Civitavecchia presentada ante el Consulado Urug. en Roma, se solicita la verificación de la identidad del causante, dado que al ser arrestado,en principios declaró llamarse: LAURIA Mario Alejandro y de haber nacido en Bs.As. el 4.10.39, luego al ser interrogado por el Magistrado, admitió la falsedad de dicha declaración.Es de destacar, que MARESCIALLO DE BLASIO, entregó dicha nota, por la que se solicita con urgencia conocer si datos correspondientes a su identidad como ciudadano uruguayo son verdaderos.(SP). -
29.5.84	33007	-10.5.84-Aporta datos filiatorios proporcionados por la D.N.I.C.Indica del (1)al (4)Eval'A-1(M).-

SERVICIO DE INFORMACION DE DEFENSA

Dep. 1

116007-0 Fs 1

Confeccionado el 17-VII-1970

VARIOS

FOTO

Apellidos PEREIRA MAMBERTO

Nombres Wanenis Gautama Egalin

Fecha de Nacimienlo 26 años (1969)

Lugar de Nacimiento Uruguay

Est. Civil Soltero

Cred. Cívica ..... Ced. Identidad 940.453

Otros Documentos .....

Ocupación Empleado del Banco de Seguros del Estado

Padre .....

Madre .....

Domicilio Venancio Benavídez 3429 Ciudad Montevideo

Otros datos .....

FICHA COMPLEMENTARIA

DOCUMENTO		ANTECEDENTES 116067 Fs 2
Fecha	Origen	
10-VII-969 Parte 17	EF2-D27 Año 1970	-Detenido e internado en el CGIOR por violación del Decreto de Medidas Prontas de Seguridad.-

JUNTA DE COMANDANTES EN JEFE 116088-8 Fs 1

S. I. D.

DEP. I SECC. I

SUB SECC. A/N

FICHA Nº ..... CONFEC. 8.5.81

PEREIRA Apellidos ..... **Washington** Nombres .....

DOCUMENTOS: C/C ..... Nº Dpto. C/I. ..... Serie Nº

OTROS DOC. ..... Pasaporte Li. Enrol etc.

NACIMIENTO: ..... Fecha Lugar

DOMICILIO: ..... Calle Nº Teléf. Ciudad o Localidad

PROFESION U OCUPACION: .....

LUGAR: ..... CARGO: .....

IDEOLOGIA POLITICA: ..... CLASIFICACION: .....

DATOS COMPLEMENTARIOS: ..... Est. Civil Cónyuge Hijos

..... Otros familiares

FECHA	DOCUMENTOS	116068 ANTECEDENTES A REGISTRAR Fs/1
13.7.81	5860	18.11.67 - Según Carpeta de Asunto Nº 1402 el titular interviene en el "Seminario Anarquista Rioplatense, que se llevó a cabo en Montevideo, entre el 15 y el 18 de Abril de 1965, en el local del Centro de Acción Popular, ubicado en la calle Tacuarembó casi Constituyente
6.3.81	2135	Se aprobó una solicitud de Beca a nombre de PEREYRA PEREZ Washington Anselmo, no pudiéndose establecer si se trata de la misma persona que registra el antecedente anterior. NOTA Nº 595/81, Memo. (A) 404/81 (1ra. Parte) de fecha 27.3.81.(C)

Imp. Nacional 1968/78

JUNTA DE COMANDANTES EN JEFE 116069-6 Fs 1

S. I. D.

DEP. I SECC. I

SUB SECC. A/N

FICHA Nº ..... CONFEC. 8.5.82

PEREIRA — Washington

Apellidos — Nombres

DOCUMENTOS: C/C ..... C/I. .....

Nº Dpto. Serie Nº

OTROS DOC. .....

Pasaporte Li. Enrol. etc.

NACIMIENTO: .....

Fecha Lugar

DOMICILIO: .....

Calle Nº Teléf. Ciudad o Localidad

PROFESION U OCUPACION: .....

LUGAR: ..... CARGO: .....

IDEOLOGIA POLITICA: ..... CLASIFICACION: .....

DATOS COMPLEMENTARIOS: .....

Est. Civil Cónyuge Hijos

.....

Otros familiares

FECHA	DOCUMENTOS	116069 ANTECEDENTES A REGISTRAR Fs 2
13.7.81	5860	-31.1.78- Candidato a la Junta Departamental de Tacuarembó Lista Nº 2001 del Partido Demócrata Cristiano, Sub-Lema Frente Izquierda-Movimiento Popular y Progresista-Movimiento Obrero en las elecciones nacionales de 1971.-
26.3.81	2135	-Se aprobó una solicitud de Beca a nombre de PEREYRA PEREZ Washington Anselmo, no pudiéndose establecer si se trata de la misma persona que registra el antecedente anterior. NOTA Nº 595/81, Memo. (A) Nº 404/81 (Pra. Parte) de fecha 27.3.81.(C)

Imp. Nacional 1932/79

RIO DE DEFENSA NACIONAL
ICIO DE INTELIGENCIA
DE INFORMACIONES DE DEFENSA

M/F

A [redacted]

FOTO

116070-4 [redacted]

Fecha Montevideo, 31 de julio de 1954.

Ficha N.º [redacted] FS1

Nombre PEREYRA, Wáshington.

Nacionalidad

Profesión o actividad Est.de la F.de Ingeniería.

Lugar de nacimiento

Documentos que posee

Domicilio Teléf.

FILIACION

Edad aparente color del

cutis de los cabellos

estatura aspecto social

señas particulares

[redacted]

	Fecha	Contenido
1)	29.VII.54	III-M_2-Act.16

116070 F.2

Lugares donde frecuenta

afiliado a

actividad política y donde actúa

Antecedentes policiales

vehículos que posee o que guía

nombre y número de personas que forman su familia

DATOS COMPLEMENTARIOS

1) Integrante de la delegación de la Facultad de Ingeniería que participará en los "juegos deportivos", organizados por la "Unión Internacional de Estudiantes", entidad netamente comunista, a realizarse en Budapest

2.500-5-XII-57

SERVICIO DE INTELIGENCIA [redacted]

Div. I (Seguridad)

Sección .....

MINISTERIO DE DEFENSA
SERVICIO DE INFORMACION DE DEFENSA
F

Ficha N.º ..... confeccionada el 31.Ag.64.

116071-2

Fs 1

Foto

Apellidos PEREIRA

Nombres Washington

Fecha de Nacimiento: .....

Lugar de Nacimiento: .....

Cred. Civ.: ..... Ced. Identidad: .....

Prontuario: ..... F. Censal: .....

Padre: .....

Madre: .....

Domicilio: ..... Ciudad: Treinta y Tres

Otros datos (Documentos y señas personales) .....

[redacted]

FICHA COMPLEMENTARIA

Documento			116071 Antecedentes Fs 2
N°	Fecha	Origen	
31.VIII.64.- B-75-(1)-D-917.-	"El Popular". B-75-(1)-D.168.- 31-Ago-964.- Epoca.		-Miembro del Comité Pro-Mantenimiento de Relaciones Diplomáticas y Comerciales con Cuba, recientemente constituído en Treinta y Tres.- exhortando al pueblo y a las instituciones a solidarizarse con la lucha del pueblo cubano.-
	24/IV/1978		-Se contestó por Mem/(A) Nº 649/78 a la 2da.Div. del Estado Mayor Naval.-(CC)

VARIOS

JUNTA DE COMANDANTES EN JEFE

S. I. D.

116072-O

Fs 1

DEP. I SECC. I

SUB SECC. A/N

FICHA Nº ..... CONFEC. 8.5.82

PEREIRA — Apellidos

Washington — Nombres

DOCUMENTOS: C/C ..... (Nº / Dpto.) C/I. ..... (Serie / Nº)

OTROS DOC. ..... (Pasaporte / Li. Enrol / etc.)

NACIMIENTO: ..... (Fecha / Lugar)

DOMICILIO: ..... (Calle / Nº / Teléf. / Ciudad o Localidad)

PROFESION U OCUPACION: .....

LUGAR: ..... CARGO: .....

IDEOLOGIA POLITICA: ..... CLASIFICACION: .....

DATOS COMPLEMENTARIOS: ..... (Est. Civil / Cónyuge / Hijos)

..... (Otros familiares)

[redacted]

FECHA	DOCUMENTOS	116072 ANTECEDENTES A REGISTRAR Fs 2
26.3.81	5860	D.I.I.: 11.3.69- "El Popular"Presidente del Club "San Lorenzo", hizo uso de la palabra en la mesa redonda realizada en dicho Club, y, que fue organizada por el Comité "2 de Enero" filial de la Confederación General Reivindicadora de las Clases Pasivas.-
26.3.81	2135	Se aprobó una solicitud de Beca a nombre de PEREYRA PEREZ Washington Anselmo, no pudiéndose establecer si se trata de la misma persona que registra el antecedente anterior. Nota Nº 595/81, Memo. (A) 404/81 (1ra. Parte) de fecha 27.3.81.(C)

Imp. Nacional 1933/79

SERVICIO DE INTELIGENCIA

Div. I (Seguridad)

Sección .....

MINISTERIO DE DEFENSA NACIONAL
SERVICIO DE INFORMACION DE DEFENSA
M / F
Ficha N.º 116073-8

Fs1 [redacted]

confeccionada el 28-X-964.

Foto

Apellidos PEREIRA DE LEON

Nombres Washington

Fecha de Nacimiento: .....

Lugar de Nacimiento: .....

Cred. Civ.: ..... Ced. Identidad: .....

Prontuario: ..... F. Censal: .....

Padre: .....

Madre: .....

Domicilio: ..... Ciudad: .....

Otros datos (Documentos y señas personales) .....

Agrimensor.- .....

[redacted]

.....

FICHA COMPLEMENTARIA

Documento			116073 Antecedentes F2
Nº	Fecha	Origen	
	23-Ago-964	B-75-(1) D-342	-Firmante de un mensaje enviado al Consejo Nacional de Gobierno sosteniendo la necesidad de seguir las relaciones diplomáticas,comerciales y culturales con el Gobierno de Cuba.(Maldonado).-
B-75-(1) D-917	31.VIII.64	"EPOCA"	-Firmante de un manifiesto y convocatoria a un acto público a realizarse en la ciudad de Maldonado en el local de "La Cabaña", (Florida esq.18 de Julio) en defensa del mantenimiento de las relaciones diplomáticas y comerciales con Cuba.-
			21/7/78-Se remitieron datos identificatorios por Mem.(A) No. 685 (Corte Electoral).- (U)
	26.I.83	. . . .	Se contesto en Memo(A) Nº 120/83 para I. M. de Maldonado.- (UU)

22 AGO. 1974

MINISTERIO DE DEFENSA NACIONAL
S. I. D.

116074-6

Dep. I Fs 1 Secc. 1
Sub - Secc. G
Ficha Nro.____ Confec.____

PEREYRA GARCIA (Apellidos) Wáshington (Nombres)

DOCUMENTOS: C/C. ____ (Serie ____ Nro.) C/I. 647.600 (Nro. Dpto.)

OTROS DOC. ____ (Pasaporte Lib. Enrol. etc.)

NACIMIENTO: 6.2.933 (Fecha) Montevideo (Lugar)

DOMICILIO: Cuaró 3159 (Calle) ap.4 (Nro.) ____ (Teléf.) Montevideo (Ciudad o Localidad)

PROFESION U OCUPACION: Bancario

LUGAR: Banco de Cobranzas CARGO: ____

IDEOLOGIA POLITICA: ____ CLASIFICACION: ____

DATOS COMPLEMENTARIOS: Casado (Est. Civil) Afda Olga Spinelli (Conyuge) ____ (Hijos)

Hijo de Galileo y [redacted]

(Otros familiares)

Fecha	Documentos	116074 ANTECEDENTES A REGISTRAR Fs 2
3.7.7[illegible]	DNII	Fue detenido el 11.7.73 cuando participab de una reunión con compañeros del banco en la Iglesia San Juan Bautista, liberado el 14.7.73. (K) 21/7/78 Se remitieron datos identificatorios por Mem.(A) No. 685 (Corte Electoral).- (U)

JUNTA DE COMANDANTES EN JEFE 116075-3 Dep. I Fl/ Secc. I

S. I. D.

Sub Secc. A/N

Ficha Nro. ____ Confec. 27-10-78

PEREYRA SALGADO (Apellidos) Washington (Nombres)

DOCUMENTOS: C/C [redacted] 16624 (Serie / Nro.) C/I. ____ (Nro. / Dpto.)

OTROS DOC. ____ (Pasaporte / Lib. Enrol. / etc.)

NACIMIENTO: 24 años en 1968 (Fecha / Lugar)

DOMICILIO: Juan Paullier 1810 (Calle / Nro. / Teléf. / Ciudad o Localidad)

PROFESION U OCUPACION: Guarda

LUGAR: AMDET-Oficina UNION CARGO: ____

IDEOLOGIA POLITICA: ____ CLASIFICACION: ____

DATOS COMPLEMENTARIOS: ____

Est. Civil [redacted] Cónyuge Hijos

Otros familiares

Fecha	Documentos	116075 ANTECEDENTES A REGISTRAR Fs 2
6-6-75	Doc.1041	-Afiliado al Partido Comunista con el Nº30731,fecha de ingreso:12-2-68.(Microfilm incautado a Rodney Arismendi) Eval.B-2 (V)

MINISTERIO DE DEFENSA NACIONAL 116076-1 Dep. I Secc. I

o PEREIRA (12) S. I. D. Mdeo., 30/111/71.- Sub-Secc. A/N

Ficha N.o Confec.

PEREYRA ESCAMELDI Washington Alfredo
Apellidos Nombres

DOCUMENTOS: C/C CMC 2875 (7) C/I
Serie N.o N.o Dpto.

OTROS DOC.
Pasaporte Lib. Enrol. etc.

NACIMIENTO (1) 45 años (1971) Uruguay -4/6/24 Rocha (8)
Fecha Lugar

DOMICILIO: Ñadú Salinas (6) (2) Canelones R. Uru
Calle N.o Teléf. Ciudad o Localidad

PROFESION U OCUPACION: (3) Jefe de UTE en Salinas (Canelones)
Ex empleado de UTE (9)

LUGAR: CARGO:

IDEOLOGIA POLITICA CLASIFICACION (4) MLN (Tupamaros)

DATOS COMPLEMENTARIOS (5) casado
Est. Civil Conyuge Hijos

Estatura 1m80, complexión fuerte, ojos verdes, cabellos castaños. (10)
otros familiares

Fecha	Documentos	116076 ANTECEDENTES A REGISTRAR F2
18/11/71	75/183	Fue detenido en relación con el plan "Mariana," que pensaban ejecutar próximamente los Tupamaros.- Este plan le fue incautado a Jessie MACCHI.- Fue procesado por el delito "Asociación para delinquir". Indica (4) (5).-
5/I/972	50	Detenido el 1/II/71. Abog. Def.: A. CAQUIARIS .
18/5/72	No. 19	"CUESTION" Internado bajo el marco de las Medidas Prontas de Seguridad; un grupo de Abogados solicitó para su persona el recurso de HABEAS CORPUS
20.4.72	979	(EE)
Abril/972	J.P.M.F.M. 928.	Continúa internado por hallarse comprendido en las "MEDIDAS DEL ESTADO DE GUERRA".-(J).-
6.3.72	2182	Internado bajo el marco de las Medidas Prontas de Seguridad, al ser liberado del Penal de Punta Carretas donde cumplía pena por "Asociación para Delinquir".(EE)
23/10/72	D.3705.R.	D.Se encuentra detenido.- (II) Eval. A-2 (BB).-
23.1.974	Pol.Mil.	Se encuentra actualmente en libertad.Controlado por el Bat.Inf. No.1. (OO)
19/II/1974	Doc.319	Figura en una relación de sediciosos que fueron liberados bajo el régimen de "LIBERTAD VIGILADA" y que deberán presentarse en el Bn. I.1.- Indica (6).-(C.C)

FICHA COMPLEMENTARIA

DOCUMENTO		116071 ANTECEDENTES TS
Fecha	Origen	
3/9/74	2234	Por estar bajo el régimen de libertad Vigilada, y no haberse presentado en los plazos y lugar quela misma estipula, se requiere su captura.Req.Nº945.(VV) Indica (9)-(40).-
26.11.74	D. 3092 s/eval.	Amigo de Sendic. Según sus propias palabras particip en el robo de armas del Tiro Suizo. 2º Jefe de la Columna tupamara que operaba en la zona de Salinas y Pinamar. Fue detenido, procesado y liberado a prin cipios de 1973. Al salir en libertad saludó a su antiguo amigo y Jefe en Ute, aparentemente también Jefe tupamaro Ing. Javier Vcillos, el que le asegurd que lo harían reintegrar en UTE pero con el cargo de Jefe del "circuito Atlántida" que comprende desde San José de Carrasco hasta el límite con Maldonado.- Pereira en Salinas comenzó nuevamente a formar su grupo (Vedia, Aguiar,Lluvia de Cabrin,etc.).- Alrededor de 1973 se producían reuniones en Pinamar con el agregado ruso Raskin, en estas reuniones Pereira dijo que contaba con el 50% del personal militar del Poder Ejecutivo.-qq-.

FICHA COMPLEMENTARIA

DOCUMENTO		16076 ANTECEDENTES
Fecha	Origen	
		21/7/78-Se remitieron datos identificatorios por Mem.(A) No. 685 (Corte Electoral).- (U)
7/6/84	11841 / 82 PAG. 3924	- POSEE ANTECEDENTES EN EL C.N.I.- EVAL - A - 1.C(1) INDICA ( ) ( ) ( )

Al constatarse la falta del original se procedió a realizar una ficha provisoria con fecha 20.5.77.

JUNTA DE COMANDANTES EN JEFE

S. I. D.

116076 Fs 5

E

Dep. Secc. I

Sub Secc. A/N

Ficha Nro. ____ Confec. 20.5.77

PEREIRA ESCAMUDI (1) Washington A. (2)

Apellidos Nombres Alfredo (3)

DOCUMENTOS: C/C ____ Serie ____ Nro. ____ C/I. ____ Nro. ____ Dpto. ____

OTROS DOC. ____ Pasaporte ____ Lib. Enrol. ____ etc. ____

NACIMIENTO: ____ Fecha ____ Lugar ____

DOMICILIO: ____ Calle ____ Nro. ____ Teléf. ____ Ciudad o Localidad ____

PROFESION U OCUPACION: Funcionario de Usinas de Salinas

LUGAR: UTE CARGO: ____

IDEOLOGIA POLITICA: ____ CLASIFICACION: ____

DATOS COMPLEMENTARIOS: ____ Est. Civil ____ Cónyuge ____ Hijos ____

____ Otros familiares

Fecha	Documentos	116076 ANTECEDENTES A REGISTRAR FS 6
17.11.77	Doc.3981	-La información expresa:"Ex-encargado de Salinas,sedicioso del equipo de Avelino Labroca,etc,que utilizó los bienes de UTE y vehículos para la organización tupamara,fue procesado y suelto.Ahora gestiona su reingreso a UTE que es de suponer como van las cosas según el Sr. Pereira pronto se concretará".-Eval.F-6 (00)
12.12.73 P.E.I.No.	Doc.+217 .599/73.	- Se tuvo conocimiento en el chalet que posee la Embajada Rusa en Pinamar se reúnen frecuentemente: el mencionado,sedidioso que cumplió su condena y ex Jefe de la Usina de UTE de Salinas, junto a LLUVIA DE SANDAIN (enfermera) y el Director de la Escuela de Salinas. Todos son activistas y pro-"tupas" que integraban la célula de PEREIRA. Indica: (1) (2). Eval: B - 2. (Y).
26.11.74	D.3092	- Amigo de Sendic. Según sus propias palabras participó en el robo de armas del Tiro Suizo. 2º Jefe de la columna tupamara que operaba en la zona de Salinas y Pinamar. Fue detenido, procesado y liberado a principios de 1973.- Al salir en libertad saludó a su antiguo Jefe en UTE y aparentemente también jefe tupamaro Ing. Javier Ubillos, el que le aseguró que lo haría reintegrar a UTE pero con el cargo de Jefe del "circuito Atlántida" que comprende ...//

PEREIRA SCAMENDI, Washington Alfredo

FECHA	DOCUMENTOS	116076 ANTECEDENTES A REGISTRAR 57
6.11.74	D.3092	desde San José de Carrasco hasta el límite con Maldonado. Pereira en Salinas comenzó a formar su grupo nuevamente con (Vedia, Aguiar, Lluria de Sandrin) Alrededor de 1973. se producían reuniones en Pinamar con el agregado ruso Raskin. Las reuniones en Salinas se efectúan en la casa del escribano LAY, junto con la maestra Liber SEOANE de TAGORA y en las reuniones, Pereira llegó a decir que cuentan con el apoyo del 50% del personal militar de Punta Rieles, y que la "causa" está mejor organizada que antes.- Indica (3) .-(0)-.
		21/7/78-Se remitieron datos identificatorios por Mem.(A) No. 685 (Corte Electoral).- (U)
2/5/83	25365/1625	Indica Idem.Doc.2234, refiriendose al Nro.de Requerido. Eval:A-2.(PS).
19.9.83	1365/974 pág. 5.-	Es mencionado en documento referente a la situación en UTE, expresandose que es amigo de Romeo DAHER.- Eval.:F-6.- (MB)

FECHA	DOCUMENTOS	116076 ANTECEDENTES A REGISTRAR FSB
16.02.82	D. 5757/ 51	-Figura en una relacion de la Corte Electoral, de ciudadanos inscriptos en el Registro Civico Nacional, que se encuentran comprendidos en el Art. 1, Literal "B" del Acto Institucional No. 4, con prohibicion de ejercer el derecho de voto. (Procesados por delitos de "Lesa Nacion").EVALUACION A-1(VL) Indica (11) (12
16.02.82	D.6004/81/ 46	-Se encuentra comprendido en el Art.1o. literal b) del Acto Institucional No.4,por haber sido procesado el 18/11/1971 por los delitos previstos en.. C.P.M. C.P.O. 150 EVALUACION A-1 (LA)
19.3.84	33007/76	Por Oficio Nº18/84 de fecha 12.3.84 del S.T.M. se establece que la requisitoria librada al causante fue solicitada por e el J.M.I. 1er Turno.-Eval:A-1(AD)

VARIOS 116077-9 Fs 1

JUNTA DE COMANDANTES EN JEFE

S. I. D.

DEP. I SECC. I

SUB SECC. A/N

FICHA Nº ..... CONFEC. 8.5.82

PEREYRA PEREZ — Apellidos

Washington Anselmo — Nombres

DOCUMENTOS: C/C Nº **C.A.A. 14.954** Dpto. C/I **557.340** Serie Nº

OTROS DOC. ..... Pasaporte Li. Enrol etc.

NACIMIENTO: **6.3.29 Mdeo.** Fecha Lugar

DOMICILIO: **Artigas 379 Santa Lucía** Calle Nº Teléf. Ciudad o Localidad

PROFESION U OCUPACION: **Sub Dtor. Gral. de Servicios Veterinarios M.A.P.**
Médico Veterinario

LUGAR: ..... CARGO: .....

IDEOLOGIA POLITICA: ..... CLASIFICACION: .....

DATOS COMPLEMENTARIOS: **Casado** Est. Civil Cónyuge Hijos

Otros familiares

[redacted]

FECHA	DOCUMENTOS	116077 ANTECEDENTES A REGISTRAR Fs 2
26.3.81	2135	25.3.81-SE.PLA.CO.DI. solicitó aval para Beca a Washington, SE APRUEBA, por Memo. (A) N°404/81 de fecha 27.3.81
13.7.81	5860	26.3.81- Se deja constancia que se registran antecedentes a nombre de PEREIRA, Washington, no pudiéndose establecer que los mismos correspondan al causante.(C)

Imp. Nacional 1982/79

SERVICIO DE INFORMACION DE DEFENSA

116078-7

Dep. I

Confeccionado el 22 de Abril de 1973.

VARIOS

2070

Apellidos PEREIRA REYOSO

Nombres Washington Edmundo

Fecha de Nacimiento 29 de Junio de 1948

Lugar de Nacimiento 11a.Seco.de Montevideo

Est. Civil

Cred. Cívica Céd. Identidad

Otros Documentos

Ocupación

Padre Eufrasio Indalecio Pereira

Madre Zaida Reyoso

Domicilio Rosario 2965 entre M.Calleros y Ciudad Montevideo

Oficial 2°.-

Otros datos

FICHA COMPLEMENTARIA

DOCUMENTO		116078 ANTECEDENTES Fs 2
Fecha	Origen	
1970	377 B44 Leg.2 Fig.53	-Su nombre y demás antecedentes figuran en documentación incautada por la Policía en allanamiento realizado al M.I.R.-

SERVICIO DE INTELIGENCIA

División I

(Seguridad)

MINISTERIO DE DEFENSA NACIONAL
SERVICIO DE INFORMACION DE DEFENSA
M/F
T 116079-5

Sección A

Act. Ant. Nac. T5/1

Ficha N.° [redacted]

Foto

Nombres y Apellidos: PEREYRA, Washington Luis.-

Fecha de Nacimiento: .....

Lugar de Nacimiento: .....
(País - Ciudad o Localidad - etc)

Cred. Civ.: Serie ..... N.° ..... Ced. Identidad: .....

Otros documentos: Manuel Haedo 3028 - Apto. 2.-
(Pasaporte - Libreta Enrolam. - etc.)

Domicilio: .....
(Ciudad o localidad) (Calle) (N.o) (Telef.)

Filiación

Edad Aparente ..... Color del Cutis .....

Color del Cabello ..... Estatura Aproximada .....

Complexión ..... Aspecto Social .....

Señas particulares .....

.....

Ficha confeccionada en Montevideo, [redacted] 4 de agosto de 1961.-

1 5079

Fs 2 L

ACTIVIDADES

(1) Laborales: Profesión ..... Lugar de trabajo .....

Cargo ..... Antigüedad .....

Otras Actividades .....

.....

(2) Políticas: Ideología COMUNISTA.- Actuación .....

Antecedentes: Afiliado Seccional Estudiantil(UJC)-Carnet Nº3771-
Ingresó : 29/4/61

Antecedentes familiares .....

(3) Sociales: Estado Civil ..... Religión ..... Figuración .....

Grado Instrucción ..... Lugares que frecuenta .....

(4) Económicas: Situación ..... Capital aprox. ..... Vehículo .....
marca y N.o

Otros datos .....

Datos Complementarios .....

Apreciación Personal Gral. .....

.....

.....

PEREYRA, Washington Luis.- FICHA COMPLEMENTARIA

Documento		116079 Antecedentes 753
Fecha	Origen	
4-VIII-961.-	Inf.J.P.Mdeo.-	Afiliado a la " Unión de las Juventudes Comunistas" (UJC), Círculo Liceo Nocturno No. 1.-
7-VIII-962.-	Inf.de la Div. I.- Seguridad. B-12-D-2.	Alumno del Liceo Nocturno No. 1.- Actúa en la Biblioteca del Liceo, por donde se introduce.-
9/II/66	72/11	-Hizo uso de la palabra en un acto realizado en el día de la fecha, en la intersección de las calles Aparicio Saravia y Oficial 2 de la Ciudad de Montevideo, acto que fuera organizado por la "Unión de las Juventudes Comunistas".
VI/1962 - Mondel N°154-		Indica (1)
		21/7/78 - se remitieron datos identificatorios por Mem.(A) No. 685 (Corte Electoral).- (U)

SERVICIO DE INFORMACION DE DEFENSA

Dep. 1

116080-3

Fs 1

Confeccionado el 07 ABR. 1975

V A R I O S

FOTO

Apellidos PEREIRA LOPEZ

Nombres Washington Selis

Fecha de Nacimiento

Lugar de Nacimiento

Est. Civil

Cred Cívica ..... Céd. Identidad

Otros Documentos

Ocupación

Padre

Madre

Domicilio ..... Ciudad TACUAREMBO

Otros datos

[redacted]

Imp. CHIESA Hnos. Ltda. 10.000 - 12 - 73.

FICHA COMPLEMENTARIA

DOCUMENTO		1160 ANTECEDENTES 752
Fecha	Origen	
2.VII.74 PPI Nro.5/974	Dec. 1520	- Detenido en la ciudad de Tacuarembó por p intar paredes y muros con leyendas contra el gobierno.Se encuentra a disposición de la Jefatura de Policía de ese departamento.-(SS)-

Fs-1

E

FICHA CONFECCIONADA EL 23.8.72 116081

MINISTERIO DE DEFENSA NACIONAL
S. I. D.

alias "JULIO" Wilman

PEREIRA — Apellidos
WILMAR EPIFANIO — Nombres

DOCUMENTOS: C/C. HDB 4316 (6) Serie Nro. C/I. 22.950 (1) Nro. Dpto.

OTROS DOC. Pasaporte Lib. Enrol. etc.

NACIMIENTO: 28 años 29.12.943 Fecha 5ta.Sección Rivera (3) Lugar (7)

Luis A. de Herrera 269 (Tbó) (4) (10) M. de Corrales s/n

DOMICILIO: Dr. Herrera 269 Calle Sección 1ra. Nro. Teléf. Ciudad o Localidad

25 de Mayo 283 Apto.3 (Tbó) (9)

PROFESION U OCUPACION: Funcionario bancario (2) B.R.O.U.

LUGAR: CARGO: [redacted]

IDEOLOGIA POLITICA: CLASIFICACION: "P.V.P.(8)
"O.P.R.33""R.O.E." (11)

DATOS COMPLEMENTARIOS: soltero Est. Civil Conyuge Hijos

(3) Cutis:blanco. Cabello: oscuro. Ojos: marrones. Padre Nepomuceno (5) Madre Esperanza
Otros familiares

FB-2

Fecha	Documentos	116081 ANTECEDENTES A REGISTRAR
Comunicado 440 FF. CC. Agosto 72		Capturado junto a otros integrantes de una célula del OPR 33 en Tacuarembó. Realizaba contactos en Montevideo. Efectuó transportes de armas y municiones entre Montevideo y Tacuarembó. En su domicilio se incautaron armas, municiones, materiales explosivos y publicaciones.-(EE)
23.8.72	3360 JPM PM	Indica lo mismo que el Doc. Comunicado 440 de las FFCC de Agosto 1972. (DD)
23/10/72	D3707 R/D	-Se encuentra detenido. Pertenece al movimiento O.P.R.33.- (E)
Oct.1972 JPM PM	Anexo 2 4078	Procesado en Octubre por los delitos: "Atentado a la Constitución en el grado de Conspiración" y "Fabricación y tenencia de sustancias explosivos". (DD)
11/9/72	Doc.2911	Fecha de detención 29.6.72. Fecha de reclutamiento fines del año 1970. Reclutado por Rómulo Oliver (a) "Suarez". Integrante del O.P.R. 33. Zona Tacuarembó (grupo) "María". Cargo o tarea Gremial.-Considerado-Caracter: fuerte. Peligrosidad: poca. Motivo de reclutamiento: convencimiento. Grado de concientización: convencimiento. Colaboración en el interrogatorio: media. Conducta: buena. Seguridad de reclución: normal. Aislamiento: medio-Indica. (AA) (OO) Se encuentra detenido en el Reg. C.5.-
27.10.72	3812	Realizó contactos en ciudad de Montevideo con integrantes del OPR 33. Tenía escondido en su domicilio y lugar de trabjo armas, municiones, explosivos del OPR 33. Efectuó transporte de armas y munición del OPR 33. Indica (A) (S) .- (DD)
9/7/73	D.1502	- Se encuentra detenido en el E.M.R.No.1 Libertad. (GG).-

Fs-3

FECHA	DOCUMENTOS	116081 ANTECEDENTES A REGISTRAR
16.02.82	D. 5757/ 63	-Figura en una relacion de la Corte Electoral, de ciudadanos inscriptos en el Registro Civico Nacional, que se encuentran comprendidos en el Art. 1, Literal "B" del Acto Institucional No. 4, con prohibicion de ejercer el derecho de voto. (Procesados por delitos de "Lesa Nacion").EVALUACION A-1(VL) Indica (6) (7)
~~16.02.82~~	~~D.6004/81~~	~~-Se encuentra comprendido en el Art.1o. literal b) del Acto Institucional No.4,por haber~~ sido procesado el / / ~~por los delitos previstos en: C.P.M. C.P.C.~~ EVALUACION A-1 (LA)
21.4.83	25145/1201	-1971/1978.En información referente al "P.V.P.", obtenida por el Dpto.III/S.I.D., en éste período, se establece: Funcionó dentro de la Organización Subversiva antes mencionada, junto a DAGOBERTO ANGLET DE LEON (a) "Nonace", ROMULO HECTOR OLIVERA FERNANDEZ (a) "Suarez", RODOLFO CASTAO CASSOU (a) "Cesar Costa",y LUIS EDUARDO FERNANDEZ DE LOS REYES (a) "Pablo Silva". EVAL. A-2 (K) Indica (8) y (9) .-

F3-4

FECHA	DOCUMENTOS	116081 ANTECEDENTES A REGISTRAR
19/9/83	D.29769 Pág.15, 69,87,34.	-26/05/76. Detenido por O.C.O.A. Pertenece a la Organización Subversiva "R.O.E." de FUNSA. EVAL.A-2 (P). Aporta (10)y(11).-
30-9-83	30880/057	Aporta datos biográficos registrados anteriormente en la ficha. Eval.A-1 (SI).

[illegible] DE DEFENSA NACIONAL 116082-9 Dep. I B/1 Secc. 3

S. I. D.

Sub-Secc. C 12 NOV. [illegible]

Ficha N.o ______ Control

[illegible]YRA ______ Wilson ______
Apellidos Nombres

DOCUMENTOS: C/C ______ C/I ______
Serie N.o N.o Dpto.

OTROS DOC. ______
Pasaporte Lib. Enrol. etc.

NACIMIENTO ______
Fecha Lugar

DOMICILIO: ______
Calle N.o Teléf. Ciudad o Localidad

PROFESION U OCUPACION: Estudiante

LUGAR: ______ CARGO: ______

IDEOLOGIA POLITICA ______ CLASIFICACION DIRIGENTE

DATOS COMPLEMENTARIOS ______ [redacted] ______
Est. Civil Conyuge Hijos

______
otros familiares

Documentos	116082 ANTECEDENTES A REGISTRAR	
D.I.C.	Delegado por el Liceo de Rocha a la Convención de la Coordinadora de Estudiantes de Secundaria del Uruguay (CESU).-	
M. Pop.	Dirigente de la Coordinadora de Estudiantes de Secundaria del Uruguay.-	
24/5/982	Se contestó Memo. (A)Nº 999/982 para el Depto. II (INF) del E.M.E. (MS)	

JUNTA DE COMANDANTES EN JEFE 116083-7 Dep. I Fs1 Secc. I

S. I. D. 16-8-83 Sub Secc. ~~XXX~~ VARIOS

Ficha N.°.....Confec.....

PEREIRA PEREYRA (Apellidos) ILSON JAVIER (Nombres)

DOCUMENTOS: C/C. ..... (Serie / N.°) C/I. ..... (N.° / Dpto.)

OTROS DOC. ..... (Pasaporte / Lib. Enrol. / etc.)

NACIMIENTO: 14-11-60 (Fecha) Montevideo (lugar)

DOMICILIO: Rua Ytuverava 1385, Freguesia Yacarepagua, R.J. (Calle / N.° / Teléf. / Ciudad o Localidad)

PROFESION U OCUPACION: .....

LUGAR: ..... CARGO: .....

IDEOLOGIA POLITICA: ..... CLASIFICACION: .....

DATOS COMPLEMENTARIOS: ..... (Est. Civil / Cónyuge / Hijos)

..... (Otros familiares)

[redacted]

Fecha	Documentos	116083 ANTECEDENTES A REGISTRAR Fs. 2
16-8-83	28882/01	El M.RR.EE. solicita al Consulado Uruguayo en Río de Janeiro, la localización del causante, quien se encontraría en estado de indigencia yrealizar las averiguaciones pertinentes. Etal.A-1 (SI).

JUNTA DE COMANDANTES EN JEFE 116084-5 A.N. Fs1

S. I. D.

Secc. 1

Sub Secc. A/N

Ficha N.º ..... Confec. 8.8.83

PEREIRA — Apellidos

Wilson Leandro — Nombres

DOCUMENTOS: C/C. ..... Serie ..... M.º ..... C/I. ..... N.º ..... Dpto.

OTROS DOC. ..... Pasaporte ..... Lib. Enrol. ..... etc

NACIMIENTO: ..... Fecha ..... Lugar

DOMICILIO: Palmar Nº2165 — Calle ..... N.º ..... Teléf. ..... Ciudad o Localidad

PROFESION U OCUPACION: Guarda

LUGAR: C.U.T.C.S.A. CARGO: .....

IDEOLOGIA POLITICA: ..... CLASIFICACION: .....

DATOS COMPLEMENTARIOS: ..... Est. Civil ..... Cónyuge ..... Hijos

..... Otros familiares

Fecha	Documentos	116084 ANTECEDENTES A REGISTRAR Fs 2
8.8.83	1919/79 Pág.3.	MAR/76:Según material incautado por O.C.O.A. en la fecha(Operación MORGAN),el causante solicitó baja del P.C.,donde figuraba afiliado desde el 28.7.65,con el Nº23332,para ingresar a la Policía.-Eval:A-2(AD)

JUNTA DE COMANDANTES EN JEFE 25-4-70 116085-2

S. I. D.

Dep. I FS1 Secc. 1

Sub Secc. A/N

Ficha Nro. _____ Confec. _____

PEREYRA OLIAL — Apellidos

WILSON SEGUNDO — Nombres

DOCUMENTOS: C/C BCA-49814 — Serie / Nro. — C/I. _____ — Nro. / Dpto.

OTROS DOC. _____ — Pasaporte / Lib. Enrol. / etc.

NACIMIENTO: _____ — Fecha / Lugar

DOMICILIO: _____ — Calle / Nro. / Teléf. / Ciudad o Localidad

PROFESION U OCUPACION: _____

LUGAR: _____ CARGO: _____

IDEOLOGIA POLITICA: _____ CLASIFICACION: _____

DATOS COMPLEMENTARIOS: _____ — Est. Civil / Cónyuge / Hijos

Otros familiares

Fecha	Documentos	116085 ANTECEDENTES A REGISTRAR Fs 2
16.3.79	D.0353	- Delegado de Mesa por las listas : No presentó.- , en las elecciones nacionales del año 1971 , por el Departamento de Montevideo.- . Circuito Nro. M.E. 14 a.- (INFORME CORTE ELECTORAL) - (Pág.N° 045).- (M)

116086-0 Fs 1

MINISTERIO DE DEFENSA NACIONAL
S. I. D.

Dep. I Secc. I
Sub Secc. A/N
Ficha Nro. ..... Conf. 29/X/75

PEREIRA LOPEZ — Apellidos
Wilter — Nombres

DOCUMENTOS: C/C HAB-21.266 — Serie / Nro.
C/I: ..... — Nro. / Dpto.

OTROS DOC. ..... — Pasaporte / Lib. Enrol. / etc.

NACIMIENTO: 25 años (1968) — Fecha
..... — Lugar

DOMICILIO: Pasaje "B" 5065 — Calle / Nro. / Teléf. / Ciudad o Localidad

PROFESION U OCUPACION: Empleado de Frigorífico

LUGAR: "CRUZ DEL SUR" CARGO: .....

IDEOLOGIA POLITICA: PARTIDO COMUNISTA CLASIFICACION: .....

DATOS COMPLEMENTARIOS: .....
Est. Civil — [redacted] — Cónyuge — Hijos

Otros familiares

Fecha	Documentos	116086 ANTECEDENTES A REGISTRAR Fs 2
6/VI/75	D.1041	Afiliado al Partido Comunista con el Nº 33.090 el 30/7/68. Microfilm incautado a Rodney ARISMENDI.-Eval. B-2.-(M)

Ficha confeccionada en Montevideo el 4 de marzo de 1970 Fs1 E

MINISTERIO DE DEFENSA NACIONAL

S. I. D.

116087-8

Dep. I Secc. I

Sub-Secc. A/N

Ficha N.o ..... Confec .....

PEREYRA LIMA ..... Yací .....

Apellidos Nombres

DOCUMENTOS: C/C ..... C/I .....

Serie No. N.o Dpto.

OTROS DOC.- .....

Pasaporte Lib. Enrol. etc.

NACIMIENTO: ..... Brasil .....

Fecha Lugar

DOMICILIO: .....

Calle N.o Teléf. Ciudad o Localidad

PROFESION U OCUPACION: .....

LUGAR: ..... CARGO: .....

IDEOLOGIA POLITICA ..... CLASIFICACION (MLN) Tupamaros

DATOS COMPLEMENTARIOS .....

Est. Civil Conyuge Hijos

~~[illegible]~~ .....

otros familiares

Fecha	Documentos	116087 ANTECEDENTES A REGISTRAR	T52
3-I-67	77-63	Según investigaciones realizadas a fines de enero de 1966 integra la organización Tupamaros. Indica-①.	
1970	77-9	Propietario del Restaurant "POLLOLANDIA" de 8 de Octubre y Jaime Cibils. Ex-fusilero naval vinculado con el Contraalmirante CANDIDO ARAGAO (gente del Sr. Leonel BRIZOLA). En su poder la policía encontró documentos que lo vinculan a elementos de la Organización Tupamaros. Eval.F-6	

A/N

Fs 1

116088-6

MINISTERIO DE DEFENSA NACIONAL

10.06.82 *Dep. I* *Secc. I*

S. I. D.

Sub Secc.

Ficha Nro. ..... *Confec.* .....

PEREIRA ..... Yalta .....

Apellidos *Nombres*

DOCUMENTOS C/C ..... C/I. .....

Serie *Nro.* *Nro.* *Dpto.*

OTROS DOC. .....

Pasaporte *Lib. Enrol.* *etc.*

NACIMIENTO: .....

Fecha *Lugar*

DOMICILIO .....

Calle *Nro.* *Teléf.* *Ciudad o Localidad*

PROFESION U OCUPACION: .....

LUGAR: ..... CARGO: .....

IDEOLOGIA POLITICA ..... CLASIFICACION .....

DATOS COMPLEMENTARIOS: .....

Est. Civil *Cónyuge* *Hijos*

.....

Otros familiares

[redacted]

Fecha	Documentos	116088 ANTECEDENTES A REGISTRAR Fs 2
02.06.82	15.533	Figura en una Nómina de Firmantes del Manifiesto de Residentes de Cerro Largo en Montevideo adherentes al Frente Amplio.- Eval.:A-1. (M) (VL) (GM) (LA).Indica ( ) ( ) ( ) ( ) ( ) .-(Año 1971)

11041 / 82
PAG 8907

- POSEE ANTECEDENTES EN EL C.O.N.A.E -
EVAL - A - 1.C (1) - ( ) ( ) ( )

4/6/89

JUNTA DE COMANDANTES EN JEFE
S. I. D.

116089-4 Dep. I Sec. I

FS1

Sub Secc. A/N

Ficha Nro. ____ Confec. 27-10-78

PEREYRA Yamandú
Apellidos Nombres

DOCUMENTOS: C/C BAB 16111 C/I. ____
Serie Nro. Nro. Dpto.

OTROS DOC. ____
Pasaporte Lib. Enrol. etc.

NACIMIENTO: oriental 29 años en 1966
Fecha Lugar

DOMICILIO: Paso de la Española 4089
Calle Nro. Teléf. Ciudad o Localidad

PROFESION U OCUPACION: Mozo

LUGAR: "RESTAURANTE EL AGUILA" CARGO: ____

IDEOLOGIA POLITICA: ____ CLASIFICACION: ____

DATOS COMPLEMENTARIOS: ____
Est. Civil Cónyuge Hijos

Of[redacted]

Fecha	Documentos	116089 ANTECEDENTES A REGISTRAR Fs2
6-6-75	Doc.1041	-Afiliado al Partido Comunista con el Nº26148,fecha de ingreso:29-10-66.(Microfilm incautado a Rodney Ariasmendi) Eval.B-2 (V) 16.3.79- MEMO(A)Nº 375/79- P.N.N.-qq-.

SERVICIO DE INTELIGENCIA
División I
(Seguridad)

MINISTERIO DE DEFENSA NACIONAL
SERVICIO DE INFORMACION DE DEFENSA
M/F
I. 116090-2.5846

FS/1 Sección
Act. Ant. Nac.
Ficha N.º ~~1041~~

Nombres y Apellidos: PEREIRA, Yamandú

Fecha de Nacimiento:

Lugar de Nacimiento:
(País - Ciudad o Localidad - etc.)

Cred. Civ.: Serie N.º Ced. Identidad:

Otros documentos:
(Pasaporte - Libreta Enrolam. - etc.)

Foto

Domicilio:
(Ciudad o Localidad) (Calle) (N.º) (Telef.)

Filiación
- Edad Aparente Color del Cutis
- Color del Cabello Estatura Aproximada
- Complexión Aspecto Social
- Señas particulares

Ficha confeccionada en Montevideo el 10 de febrero de 1966

[redacted]

116090

F52

ACTIVIDADES

(1) Laborales: Profesión ..... Lugar de trabajo .....

Cargo ..... Antigüedad .....

Otras Actividades .....

.....

(2) Políticas: Ideología ..... Actuación .....

Antecedentes .....

Antecedentes familiares .....

(3) Sociales: Estado Civil ..... Religión ..... Figuración .....

Grado Instrucción ..... Lugares que frecuenta .....

(4) Económicas: Situación ..... Capital aprox. ..... Vehículo .....
marca y N.o

Otros datos .....

Datos Complementarios .....

Apreciación Personal Gral. .....

.....

.....

FICHA COMPLEMENTARIA

Documento		116090 Antecedentes F3
Fecha	Origen	
28/I/66	75/I	Con motivo de cumplir el diario el" Popular" el IX aniversario, firma una carta abierta dirigida a los trabajadores, dirigentes y personalidades sindicales y populares, en la cual hace un llamamiento en adhesion del homenaje al diario de referencia que se llevara ac cabo en el Palacio de Sud América, el 11 de febrero del corriente año.

116091-0

JUNTA DE COMANDANTES EN JEFE

S. I. D.

Dep. P.E. Secc. 1

Sub Secc. A/N

Ficha Nro. ____ Confec. 10.11.77

PEREYRA ROMERO — Yamandú

Apellidos — Nombres

DOCUMENTOS: C/C BPA 11461 — C/I. 1.192.640 (1).

Serie Nro. — Nro. Dpto.

OTROS DOC. ____

Pasaporte Lib. Enrol. etc.

NACIMIENTO: 15.4.950 (2) — 27 años(1977) — Montevideo (3) Uruguay

Fecha — Lugar

DOMICILIO: Reyes 1608 — Tel: 38.27.19 (4).-

Calle Nro. Teléf. Ciudad o Localidad

PROFESION U OCUPACION: Ingeniero Agrónomo (5).-

LUGAR: ____ CARGO: ____

IDEOLOGIA POLITICA: ____ CLASIFICACION: ____

DATOS COMPLEMENTARIOS: (6)Casado con ESTRELLA MARY CASTRO FERNANDEZ CHAVES

Soltero

Est. Civil [redacted] Cónyuge Hijos

Hijo de: FRANCISCO y MARIA ESTHER (7).-

Otros familiares

Fecha	Documentos	116091 ANTECEDENTES A REGISTRAR Fs 2
8.11.77 PD. 6 a 6	1167	5.11.77 -Detenido en circunstancias en que concurrió a retirar un "Certificado de Buena Conducta", ya que se encontraba requerido por el Dpto 4 de la DNII; por presumírsele de acuerdo a manifestaciones de un grupo de detenidos, como integrante del grupo "Epoca 26". Efectuada una inspección en su domicilio se incautan seis discos de Viglietti, Zitarrosa y Los Olimareños así como cinco libros editados en la Unión Soviética.- (DD)
8.11.77 PD. 6 a 6	1168	6.11.77 -Interrogado en primera instancia acepto haber participado conjuntamente con Jorge Kropman en vàrias reuniones del grupo "Epoca 26" sin haber llegado a militar activamente. Continuó expresando que su separación del mismo lo fue por no hallarse de acuerdo con los lineamientos generales del mismo. Posteriormente por orden y a disposición del P. Ejecutivo fue internado bajo el sistema de PFS.- (DD)
28.11.77 PD. 6 a 6	1226	22.11.77 -Fue puesto a disposición de la JMI de 3er. Turno.- (DD)
21/12/77	D.1372	-Indica doc. 1226.-(U)- 29/6/978.- Se hizo Memo (A) 1549/978 para el Dpto.C-2/ES.MA.CO.(SS).- 16.3.79 - MEMO(A)Nº 375/79 - P.N.N.-qq-.

25-4-79

FS 3

JUNTA DE COMANDANTES EN JEFE

S. I. D. 116091

Dep. I Sec. I

Sub Sec. A/N

Ficha Nro. _____ Confec. _____

PEREYRA ROMERO — Apellidos

YAMANDU — Nombres

DOCUMENTOS: C/C BPA-11461 — Serie / Nro. — C/I. _____ — Nro. / Dpto.

OTROS DOC. _____ — Pasaporte / Lib. Enrol. / etc.

NACIMIENTO: _____ — Fecha / Lugar

DOMICILIO: _____ — Calle / Nro. / Teléf. / Ciudad o Localidad

PROFESION U OCUPACION: _____

LUGAR: _____ CARGO: _____

IDEOLOGIA POLITICA: _____ CLASIFICACION: _____

DATOS COMPLEMENTARIOS: _____ — Est. Civil / Cónyuge / Hijos

Otros familiares

Fecha	Documentos	116091 ANTECEDENTES A REGISTRAR Fs 4
16.3.79	D. 0353	- Delegado de Mesa por las listas: 77-177-700-988-1811-4190-4191 9988-11811.= , en las elecciones nacionales del año 1971, por el Departamento de Montevideo.- . Circuito Nro. 2095.- (INFORME CORTE ELECTORAL) - (Pág.N° 046).- (M)
14.5.84	.....	- Se hizo Memo (A) No. 778/84 para la UTU(SS)-
22.5.84.	D.8402759/535/	- Indica del (1) al (8).- (SS)-

116092-8 Fs 1

JUNTA DE COMANDANTES EN JEFE

Dep. I Secc. I

Sub Secc. A/N

Ficha Nro. ____ Confec. 5.9.76

S. I. D.

(1)

PEREIRA NUÑEZ de SILVA	Yeci
Apellidos	Nombres

DOCUMENTOS: C/C HBA-8821 C/I. ____

Serie Nro. Nro. Dpto.

OTROS DOC. ____

Pasaporte Lib. Enrol. etc.

NACIMIENTO: 34 años (1967).-

Fecha Lugar

DOMICILIO: Centenario y Atilio Paiva Dpto. Rivera.-

Calle Nro. Teléf. Ciudad o Localidad

PROFESION U OCUPACION: Ama de Casa (1)

LUGAR: ____ CARGO: ____

IDEOLOGIA POLITICA: ____ CLASIFICACION: ____

DATOS COMPLEMENTARIOS: ____

Est. Civil [redacted] Cónyuge Hijos

Otros familiares

Fecha	Documentos	116092 ANTECEDENTES A REGISTRAR F52
31.5.76	Doc.9754	-Afiliado al Partido Comunista con el Nro.30178, fecha ingreso: 26.12.67, seccional: Ciudad.- Eval: B-1 (M).-
		-5.9.78 - Indica (1) Date extraído del Registro Cívico Nacional del año 1971.-
6-6-75	Doc.1041	-Indica lo mismo que el documento N°9754.Agrega (Microfilm incautado a Rodney Arismendi) Indica (1) Eval.B-2 (V)

Fs 1

JUNTA DE COMANDANTES EN JEFE **116093-6**

S. I. D.

VARIOS

DEP. I SECC. I

SUB SECC. A/N

FICHA Nº ..... CONFEC. 8/6/82

PEREYRA OLAZABAL — Apellidos

Yoel Antonio — Nombres

DOCUMENTOS: C/C Nº D.B.A. 17.622 Dpto. C/I. 2.947.832-9 Serie Nº

OTROS DOC. ..... Pasaporte Li. Enrol etc.

NACIMIENTO: 13/6/53 Fecha Uruguay Lugar Lescano-Rocha

DOMICILIO: San Carlos Calle 33-1380 Nº (Maldonado) Teléf. Maldonado 1457 Ap. 4 Ciudad o Localidad

PROFESION U OCUPACION: Estudiante de Medicina

LUGAR: Facultad de Química CARGO: .....

IDEOLOGIA POLITICA: ..... CLASIFICACION: .....

DATOS COMPLEMENTARIOS: ..... Est. Civil Cónyuge Hijos

Padres: Juaquin y Ademar

Otros familiares

[redacted]

FECHA	DOCUMENTOS	116093 ANTECEDENTES A REGISTRAR Fs 2
C.H.C.P. Mdeo.	No. 091/82 Permanencia	14/5/82-En la fecha se contesto dicha constancia a nombre de PEREYRA, Joel para permanencia en la Facultad de Quimica no pudiendose establecer que se trate de la misma persona. (LL).

Imp. Nacional 1982/78

116094-4 F51.

JUNTA DE COMANDANTES EN JEFE

S. I. D.

Dep. I Secc. I

Sub Secc. A/N

Ficha Nro. ____ Confec. 11.12.78

PEREIRA — Yolanda

Apellidos — Nombres

DOCUMENTOS: C/C ____ C/I. ____

Serie Nro. Nro. Dpto.

OTROS DOC. ____

Pasaporte Lib. Enrol. etc.

NACIMIENTO: ____

Fecha Lugar

DOMICILIO: ____

Calle Nro. Teléf. Ciudad o Localidad

PROFESION U OCUPACION: Docente

LUGAR: Enseñanza Primaria CARGO: ____

IDEOLOGIA POLITICA: ____ CLASIFICACION: ____

DATOS COMPLEMENTARIOS: ____

Est. Civil Cónyuge Hijos

Otros familiares [redacted]

Fecha	Documentos	116094 ANTECEDENTES A REGISTRAR 752
20.11.78	Doc.1174	-Figura en una relación de Docentes de Enseñanza Primaria afiliada al Partido Comunista con el Nro. 55556.- Eval: A-1 (M).-
	22.08.80	- Se contestó por Memo(A)Nº1299/80 PARA EL CENTRO MILITAR. (i).
C.H.C.P.Nº5240/82 MALDONADO. INGRESO.		-27.8.82: En la fecha se contestó dicha constancia con antecedentes a nombre de PEREIRA ICARDI, Yolanda Elena, para ingreso en el Regional Telecomunicaciones Antel., no pudiéndose establecer que los antecedentes registrados le pertenezcan al titular de la constancia.-(MV).-

7/6/84

11841 / 82
PAG. 3988

- POSEE ANTECEDENTES EN EL C.G.N.E. -
EVAL - A - 1.C(1) INDICA ( ) ( ) ( )

VARIOS
116095-1

JUNTA DE COMANDANTES EN JEFE

S. I. D.

Dep. I 51 Secc. I

Sub Secc. A/N

Ficha Nº ..... Confec. 30.8.82

PEREIRA ICARDI de MACIEL (Apellidos) YOLANDA ELENA (Nombres)

DOCUMENTOS: C/C. D.E.A. 1558 (Serie / Nº) C/I. 2.905.497-1 Maldonado (Nº / Dpto.)

OTROS DOC. ..... (Pasaporte / Lib. Enrol. / etc.)

NACIMIENTO: 5.10.1937 (Fecha) Maldonado (Lugar)

DOMICILIO: Parada 26 A.Chalet Papá Pinares de Maldonado. (Calle / Nº / Teléf. / Ciudad o Localidad)

PROFESION U OCUPACION: Maestra

LUGAR: Escuela Nº7 de Maldonado desde 1975 CARGO: .....

IDEOLOGIA POLITICA: ..... CLASIFICACION: .....

DATOS COMPLEMENTARIOS casada (Est. Civil) Ruben MACIEL OLIVERA (Cónyuge) (Hijos)

HIJA DE: HECTOR VICENTE Y NERY CARMEN

Otros familiares

Fecha	Documentos	116095 ANTECEDENTES A REGISTRAR Fs 2 1
C.H.C.P.N° 5240/82 MALDONADO.	INGRESO.	-27.8.82: En la fecha se contestó dicha constancia con antecedentes a nombre de PEREIRA, Yolanda, para ingreso en el Regional Telecomunicaciones Antel, no pudiéndose establecer que los antecedentes registrados le pertenezcan al titular de la constancia.-(MV).-

116096-9

Fs 1

JUNTA DE COMANDANTES EN JEFE 25-4-79

S. I. D.

Dep. I Secc. I

Sub Secc. A/N

Ficha Nro. ____ Confec. ____

PEREYRA PAGET — Apellidos

YOLANDA MABEL — Nombres

DOCUMENTOS: C/C ATB -7935 — Serie Nro. — C/I. ____ — Nro. Dpto.

OTROS DOC. ____ — Pasaporte Lib. Enrol. etc.

NACIMIENTO: ____ — Fecha Lugar

DOMICILIO: ____ — Calle Nro. Teléf. Ciudad o Localidad

PROFESION U OCUPACION: ____

LUGAR: ____ CARGO: ____

IDEOLOGIA POLITICA: ____ CLASIFICACION: ____

DATOS COMPLEMENTARIOS: ____ — Est. Civil Cónyuge Hijos

[redacted] — Otros familiares

Fecha	Documentos	116096 ANTECEDENTES A REGISTRAR Fs 2
16.3.79	D. 0353	- Delegado de Mesa por las listas : 1001-2001- , en las elecciones nacionales del año 1971 , por el Departamento de Montevideo.- . Circuito Nro. 515.- (INFORME CORTE ELECTORAL) - (Pág.N° 046).- (M)
7/6/84	11341 / 82 PAG. 3935	- POSEE ANTECEDENTES EN EL CO.NA.E - EVAL - A - 1.C(D) INDICA ( ) ( ) ( )

116097-7

25-4-79

F & D

JUNTA DE COMANDANTES EN JEFE

S. I. D.

Dep. I Secc. I

Sub Secc. A/N

Ficha Nro. _____ Confec._____

PEREIRA MORALES de BERRUETA — Apellidos

YOLANDA MARGOT — Nombres

DOCUMENTOS: C/C BOB-14539 — Serie Nro. — C/I. _____ — Nro. Dpto.

OTROS DOC. _____ — Pasaporte Lib. Enrol. etc.

NACIMIENTO: _____ — Fecha Lugar

DOMICILIO: _____ — Calle Nro. Teléf. Ciudad o Localidad

PROFESION U OCUPACION: _____

LUGAR: _____ **CARGO:** _____

IDEOLOGIA POLITICA: _____ **CLASIFICACION:** _____

DATOS COMPLEMENTARIOS: _____ — Est. Civil Cónyuge Hijos

_____ — Otros familiares

Fecha	Documentos	116097 ANTECEDENTES A REGISTRAR Fs 2
16.3.79	D.0353	- Delegado de Mesa por las listas: 808-1808.- , en las elecciones nacionales del año 1971 , por el Departamento de Montevideo.- . Circuito Nro. 2047-2048.- (INFORME CORTE ELECTORAL) - (Pág.N° 046).- (M)

116098-5

fs1

JUNTA DE COMANDANTES EN JEFE — Sec. I — Secc. I

S. I. D. — CIVIL Y GOBIERNO — Sub Secc. A/N

Ficha Nro. _____ Confec. 17.1.83

PEREZ MASSARO — Cesar

Apellidos — Nombres

DOCUMENTOS: C/C _____ C/I. _____

Serie — Nro. — Nro. — Dpto.

OTROS DOC. _____

Pasaporte — Lib. Enrol. — etc.

NACIMIENTO: _____

Fecha — Lugar

DOMICILIO: _____

Calle — Nro. — Teléf. — Ciudad o Localidad

PROFESION U OCUPACION: _____

LUGAR: _____ CARGO: _____

IDEOLOGIA POLITICA: _____ CLASIFICACION: _____

DATOS COMPLEMENTARIOS: _____

Est. Civil — Cónyuge — Hijos

Otros familiares [redacted]

F52

Fecha	Documentos	116098 ANTECEDENTES A REGISTRAR
05.01.83.	023515	Hizo uso de la palabra en acto político realizado el 18.11.82, en el domicilio de Ruben ELVIRA, en Bella Vista, Dpto. de San José. Durante las alocuciones se demostraron opositores al Proceso. Eval.A-1.(ME)

116099-3 Fs 1

MINISTERIO DE DEFENSA NACIONAL
S. I. D.

Dep. I Secc. I

Sub Secc. A/N

Ficha Nro. _____ Confec. 27/X/75

~~PEREIRA CABRERA~~ Apellidos ~~Zenón~~ Nombres

DOCUMENTOS: C/C ~~ODG: 2476~~ Serie Nro. C/I. _____ Nro. Dpto.

OTROS DOC. _____ Pasaporte Lib. Enrol. etc.

NACIMIENTO: 37 (1958) Fecha R.O.U. Lugar

DOMICILIO: Teccino 3588 Calle Nro. Teléf. Ciudad o Localidad

PROFESION U OCUPACION: ~~Albañil - Empresa "PEDRO MOSCO"~~

LUGAR: _____ CARGO: _____

IDEOLOGIA POLITICA: ~~Partido Comunista~~ CLASIFICACION: _____

DATOS COMPLEMENTARIOS: _____ Est. Civil Cónyuge Hijos

[redacted]
Otros familiares

Fecha	Documentos	116099 ANTECEDENTES A REGISTRAR F52
6/VI/975	D.1041	Afiliado al Partido Comunista con el Nro.8042 el 6/X/958.-Microfilm incautado a Rodney ARISMENDI.=Eval. B-2.(J)

CIVIL Y GOBIERNO

JUNTA DE COMANDANTES EN JEFE

S. I. D.

116100-9

Dep. I Secc. I

Sub Secc. A/N

Ficha Nº ____ Confec 25.11.81

PEREIRA SANCHEZ(2) Zoilo

Apellidos Nombres

DOCUMENTOS: C/C ____ Serie ____ Nº ____ C/I. ____ Nº ____ Dpto. ____

OTROS DOC. ____ Pasaporte ____ Lib. Enrol. ____ etc. ____

NACIMIENTO: ____ Fecha ____ Lugar ____

DOMICILIO: ____ Calle ____ Nº ____ Teléf. ____ Ciudad o Localidad ____

PROFESION U OCUPACION: Comerciante(2)

LUGAR: ____ CARGO: ____

IDEOLOGIA POLITICA: ____ CLASIFICACION: ____

DATOS COMPLEMENTARIOS: ____ Cónyuge ____ Est. Civil ____ Hijos ____

Otros familiares

Fecha	Documentos	116100 ANTECEDENTES A REGISTRAR Fs 2
18.11.81	Doc.9609	"El País"18/11/81/-Firmante junto a otros ciudadanos de Flores partidarios del grupo Acción Nacional Herrerista,de una puntualización acerca de un artículo aparecido el 10/11/81 en "El País",en el cual se daba cuenta de una reunión mantenida por ciudadanos pertenecientes al Partido Nacional de éste departamento con algunas figuras que representaban a la Acción Nacional Herrerista de Montevideo. Con relación a lo acontecido formulan en un número de 4 puntos su posición: El primer punto expresa que la citada A.N.H. fue recibida por los firmantes,del mismo modo que serán recibidos otros grupos del nacionalismo,que en estos momentos son interlocutores de la COMASPO. El segundo punto dice que en ningún momento fueron ellos invitados,sino,que la entrevista sostenida,surgió por una solicitud expresa de los integrantes de la A.N.H.. El tercer punto dice que es reprobable que se publiquen informaciones que atañen a ciudadanos sin consultarlos y comprometiéndolos co su sector,,con el cual mantienen discrepancias y a pesar de lo cual dialogan con ellos en pro de hacer la unificación del Partido Nacional. En el cuarto punto expresan que es posición definida el mantener una expectativa,pero no exenta de interés,en cuanto al desarrollo a nivel nacional del proceso de organización de la colectividad partidaria.-(AD).-
19.9.83	16380/05	2.6.82:En la fecha,previo a las Elecciones Internas de los PP.PP. se establece que el causante,integraría el grupo "Coordinador Nacional Popular Herrerista"(P.N.)en el Dpto.de

.../// Imp. Nacional 716/79

FECHA	DOCUMENTOS	116100 PEREIRA SANCHEZ, ANTECEDENTES A REGISTRAR Zoilo Fs 3
1/1/...		Flores, contando con cierta trayectoria política dentro del "Herrerismo". Es una persona muy conocida en el Dpt con vinculaciones en el sector rural, ya que posee negocio de compra-venta de Frutos del País. Cuenta con aceptación en una parte de la población.- Eval: A-2 (Indica 1 y 2)(AD)

MINISTERIO DE DEFENSA NACIONAL 116101 [illegible] 26 AGO. 1972

S. I. D.

Dep. I FS/ [illegible]

Sub Secc. G

Ficha Nro. ______ Confecc. ______

P[illegible]A ______ ZUL[illegible]A ______

Apellidos — Nombres

DOCUMENTOS: C/C ______ C/I. ______

Serie — Nro. — Nro. — Dpto.

OTROS DOC. ______

Pasaporte — Lib. Enrol. — etc.

NACIMIENTO: ______

Fecha — Lugar

DOMICILIO: ______ Agraciada, SORIANO

Calle — Nro. — Teléf. — Ciudad o Localidad

PROFESION U OCUPACION: Funcionario de U.T.E.

LUGAR: ______ CARGO: ______

IDEOLOGIA POLITICA: ______ CLASIFICACION: ______

DATOS COMPLEMENTARIOS: Asociado Agrupación U.T.E. (SORIANO)

Est. Civil — Cónyuge — Hijos

[illegible]

Otros familiares

Fecha	Documentos	ANTECEDENTES A REGISTRAR	FE 2
[illegible]		116101	
[illegible]		-Figura en una relación de la Agrupación U.T.E. de Asociados activos con un año de antiguedad en condiciones de Votar y ser Votado como Delegado de esa Agrupación en las Elecciones al Consejo Nacional de Delegados por el Ejercicio 1966/1967,figurando con el N°51173 de afiliado por Agraciada(SORIANO).- (Eval.A-2)(LL).-	

MINISTERIO DE DEFENSA NACIONAL
S. I. D.

116102-5

F1

Dep. I Secc I

Sub-Secc. A/N

Ficha No. Confec. 19.II.72

PEREIRA Zulema
Apellidos Nombres

DOCUMENTOS: C/C ..... C/I .....
Serie N.o N.o Dpto.

OTROS DOC. .....
Pasaporte Lib. Enrol. etc.

NACIMIENTO .....
Fecha Lugar

DOMICILIO: .....
Calle N.o Teléf Ciudad o Localidad

PROFESION U OCUPACION: .....

LUGAR: ..... CARGO: .....

IDEOLOGIA POLITICA ..... CLASIFICACION "26 de Marzo" (1)

DATOS COMPLEMENTARIOS .....
Est Civil Conyuge Hijos

.....
Otros familiares

Fecha	Documentos	116102 ANTECEDENTES A REGISTRAR	F2
7.I.72	73	- Indica (1).- - Figura en una lista de adherentes del Movimiento Independiente "26 de Marzo", de Carmelo.-(J).-	

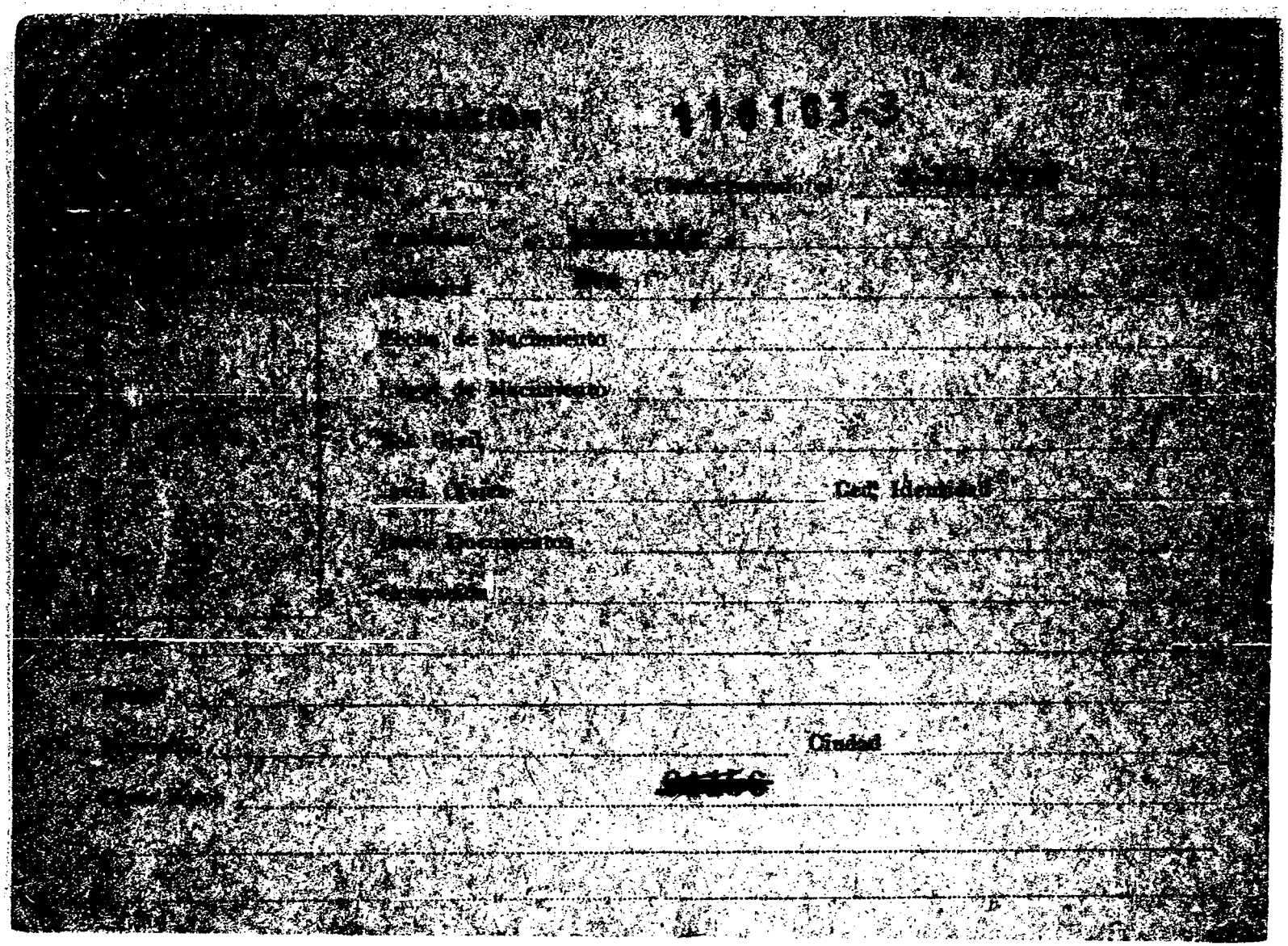

[illegible] 116103-3

[illegible]

[illegible]

[illegible]

Fecha de Nacimiento

Lugar de Nacimiento

[illegible]

[illegible] Ced. Identidad

[illegible]

[illegible]

[illegible] Ciudad

[illegible]

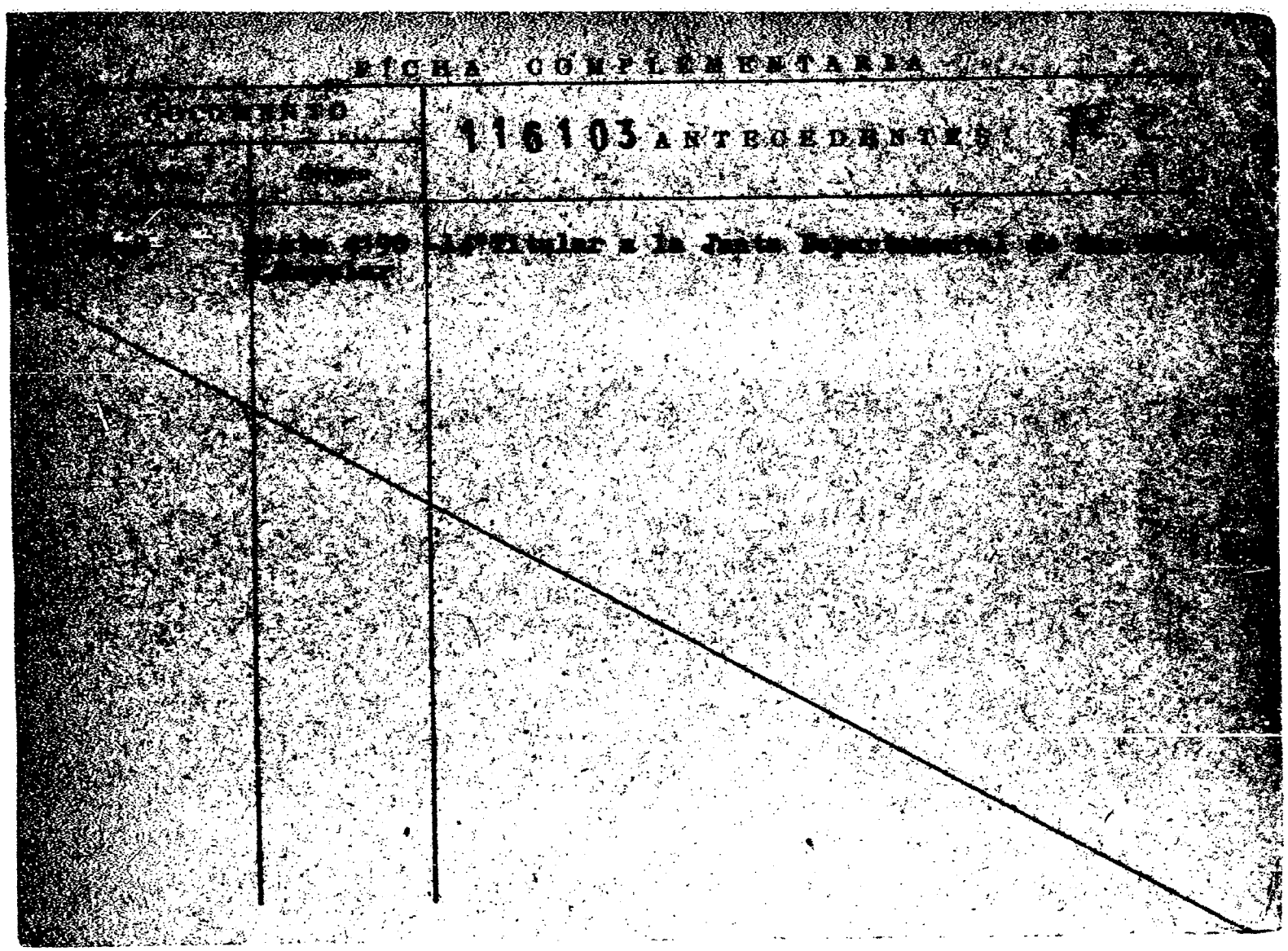
FICHA COMPLEMENTARIA
116103 ANTECEDENTES

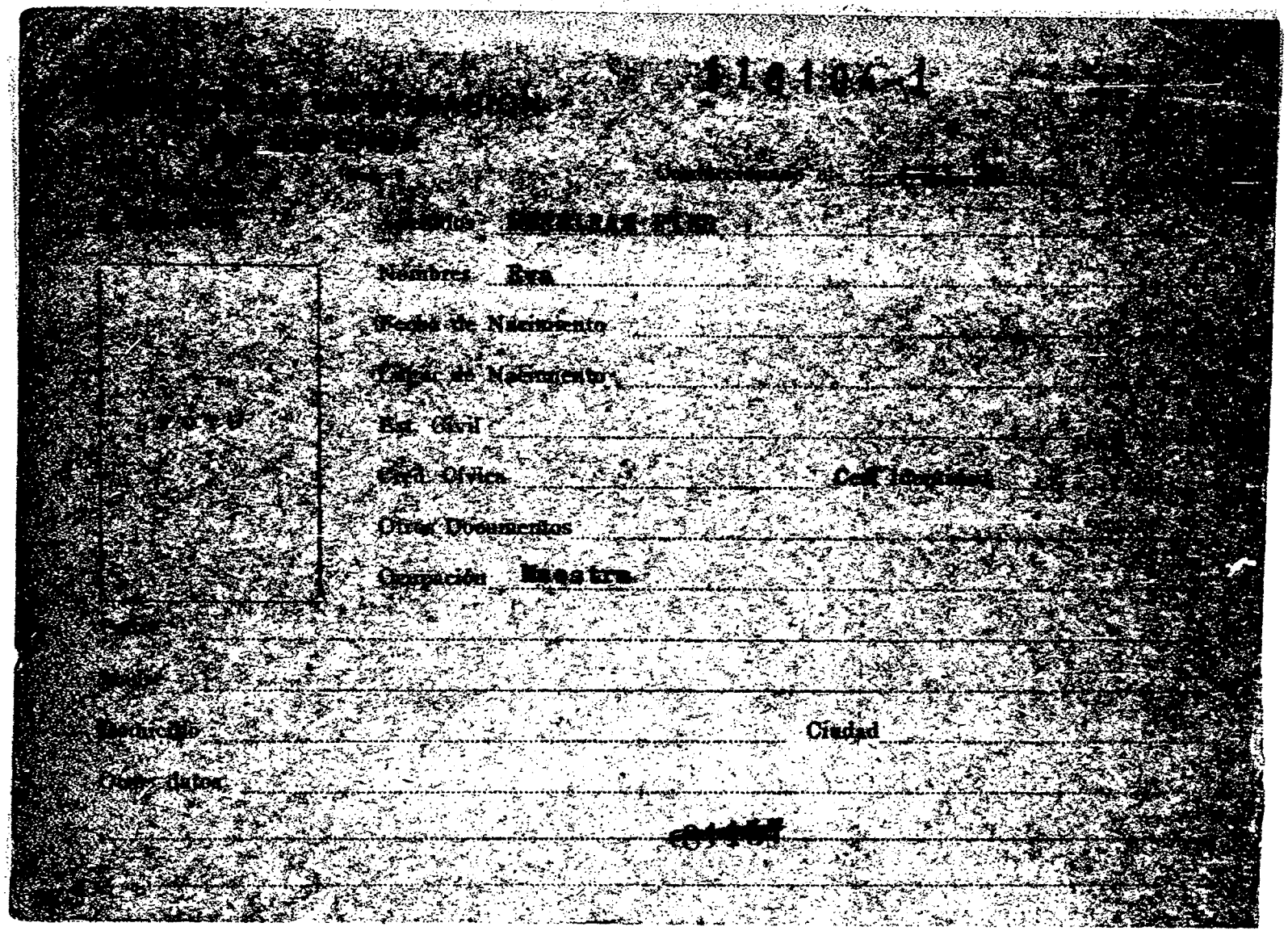

Nombres: Ana

Fecha de Nacimiento

Lugar de Nacimiento

Est. Civil

Ocupación

Ciudad

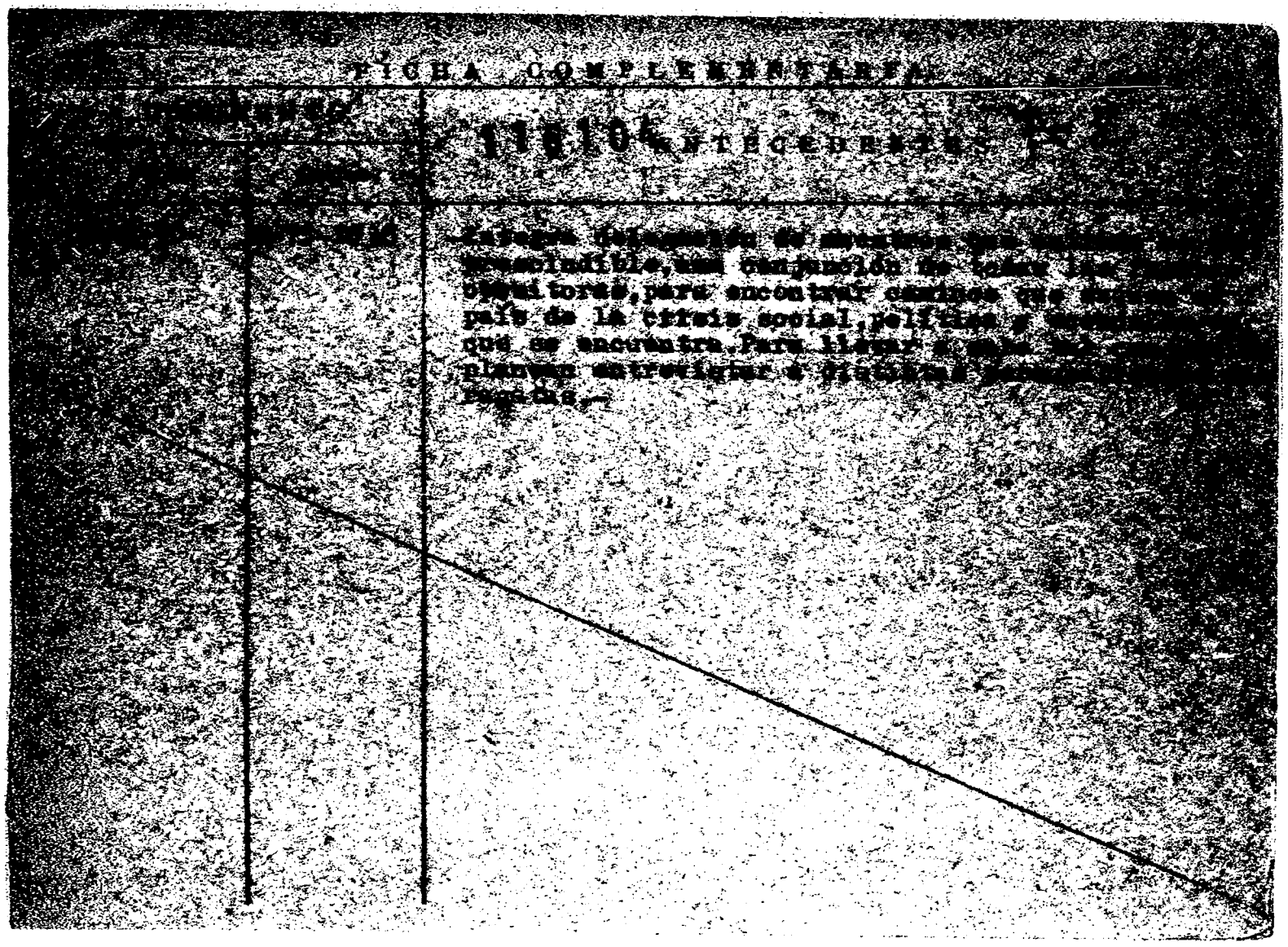
FICHA COMPLEMENTARIA

MINISTERIO DE DEFENSA NACIONAL 116105-8 Dep. I [illegible]

S. I. D. Fs1 Sub Secc. G

Ficha Nro. ____ Confec. ____

[illegible] LOPEZ — José Antonio

Apellidos — Nombres

DOCUMENTOS: C/C BAB [illegible] C/I. 301.578

Serie Nro. Nro. Dpto.

OTROS DOC. ____

Pasaporte Lib. Enrol. etc.

NACIMIENTO: ____

Fecha Lugar

DOMICILIO: Cipriano Miró 2764.-

Calle Nro. Teléf. Ciudad o Localidad

PROFESION U OCUPACION: Funcionario de COOPTROL .-

LUGAR: ____ CARGO: ____

IDEOLOGIA POLITICA: ____ CLASIFICACION: ____

DATOS COMPLEMENTARIOS: ____

Est. Civil Cónyuge Hijos

[illegible]

Otros familiares

Fecha	Documentos	116105 ANTECEDENTES A REGISTRAR Fs 2
14-[illegible]-[illegible]36-		Figura en una relación de funcionarios comunistas-activistas de la Cooperativa de Trolley-Bus([illegible])que se [illegible] de determinar su ideología y actividades políticas-gremiales. Es de hacer notar que personal de esta Cooperativa provienes de la I.M.M. y pertenecían a A.E.F.O.M.(Asociación de Empleados y Obreros Municipales).- Personal sindicado como comunista y activista, estaría realizando un complot que ha nacido fuera de la Cooperativa (Información sin evaluar) .- (V)

17 JUL. 1974

MINISTERIO DE DEFENSA NACIONAL
S. I. D.

116106-6

Dep. I F 1 Secc. I
Sub - Secc. G
Ficha Nro.____ Confec.____

PEREIRO BLAI — Antonio
Apellidos — Nombres

DOCUMENTOS: C/C.____ C/I. 843.634
Serie — Nro. — Nro. — Dpto.

OTROS DOC.____
Pasaporte — Lib. Enrol. — etc.

NACIMIENTO: 22/7/912 — Valencia (Candia)
Fecha — Lugar

DOMICILIO: Aguaribay 4026 bis
Calle — Nro. — Teléf. — Ciudad o Localidad

PROFESION U OCUPACION:____

LUGAR:____ CARGO:____

IDEOLOGIA POLITICA:____ CLASIFICACION: Dgte. FUS

DATOS COMPLEMENTARIOS:____
Est. Civil — Conyuge — Hijos

Hijo de Antonio y Ramiglia
Otros familiares

Fecha	Documentos	116106 ANTECEDENTES A REGISTRAR	FS 2
17.5.73	1638	Figura en lista de dirigentes de la F.U.S. (K) (Eval.A-2)(LL).-	
21.4.73	1658	Aporta nuevos datos filiatorios 1 al 3. (K)	

116107-4

SERVICIO DE INFORMACION DE DEFENSA

Dep. 1

V A R I O S

Confeccionado el 19.2.75 F1

FOTO

Apellidos PEREIRO de CUADRO

Nombres Celmira

Fecha de Nacimiento

Lugar de Nacimiento

Est. Civil

Cred. Cívica ..... Céd. Identidad 941.295 (1)

Otros Documentos

Ocupación Médico.

Padre

Madre

Domicilio ..... Ciudad

Otros datos:

~~81150~~

chiesa hnos. - 4 000 - 5/77

FICHA COMPLEMENTARIA

DOCUMENTO		116107 ANTECEDENTES Fs 2
Fecha	Origen	
26.11.71	"MARCHA" (Pag.28)	Firmante de un Manifiesto de Adhesión de Médicos al "Frente Amplio".-(KK)
16.5.74	Doc.1072	Indica lo mismo que lo anterior.-(KK)
13.5.82.	D.14818	Indica (1).- Eval.B-2.-(FE)

SERVICIO DE INFORMACION DE DEFENSA
Dep. I

MINISTERIO DE DEFENSA NACIONAL
SERVICIO DE INFORMACION DE DEFENSA
M/F
116108-2

Fs/ . Sección
Act. Ant. Nac.
Ficha Nº [redacted]

Nombres y Apellidos: PEREIRO
Eugenio

Fecha de Nacimiento: .....

Lugar de Nacimiento: .....
(País - Ciudad o Localidad - etc.)

Cred. Cív.: Serie ..... Nº ..... Ced. Identidad: .....

Otros documentos: .....
(Pasaporte - Libreta Enrolam. - etc.)

FOTO

Domicilio: .....
(Ciudad o Localidad) (Calle) Nº Teléf.

Filiación
- Edad aparente ..... Color del Cutis .....
- Color del Cabello ..... Estatura Aproximada .....
- Complexión ..... Aspecto Social .....
- Señas particulares .....

Ficha confeccionada en Montevideo el 12 de mayo de 1966.-

116108

Fs 2

ACTIVIDADES

(1) **Laborales:** Profesión ..... Lugar de trabajo .....

Cargo ..... Antigüedad .....

Otras Actividades .....

.....

(2) **Políticas:** Ideología ..... Actuación .....

Antecedentes .....

Antecedentes familiares .....

(3) **Sociales:** Estado Civil ..... Religión ..... Figuración .....

Grado Instrucción ..... Lugares que frecuenta .....

(4) **Económicas:** Situación ..... Capital aprox. ..... Vehículo .....
marca y Nº

Otros datos .....

Datos Complementarios .....

Apreciación Personal Gral. .....

.....

.....

[redacted]: FICHA COMPLEMENTARIA [redacted].-

Documento		116108 Antecedentes FS3
Fecha	Origen	
30-VII-65.	75/1280.- El Popular.-	-En el diario "El Popular" de la fecha se informa de un encuentro con dirigentes del Frente Izquierda de Liberación y vecinos de distintos Barrios Montevideanos, a realizarse en el día de mañana, donde participará el reseñado integrando el Cté. "Unidad" del Barrio Tres Esquinas del Frente Izquierda de Liberación.-

[redacted]
[redacted] DE INFORMACION
DE DEFENSA
Dep. I

MINISTERIO DE DEFENSA NACIONAL
SERVICIO DE INFORMACION DE DEFENSA
M/F

J 116109-0604

Fs/1 . . Sección
Act. Ant. Nac.
Ficha Nº [redacted]

Nombres y Apellidos: PEREIRO Julio

Fecha de Nacimiento: .....

Lugar de Nacimiento: .....
(País - Ciudad o Localidad - etc.)

Cred. Cív.: Serie ..... Nº ..... Ced. Identidad: 1.012.897

Otros documentos: .....
(Pasaporte - Libreta Enrolam. - etc.)

FOTO

Domicilio: .....
(Ciudad o Localidad) (Calle) Nº Teléf.

Filiación

Edad [redacted] 20 años ..... Color del Cutis .....

Color del Cabello ..... Estatura Aproximada .....

Complexión ..... Aspecto Social .....

Señas particulares .....

Ficha confeccionada en Montevideo [redacted] el 7 de Octubre de 1966.-

16109

ACTIVIDADES

(1) **Laborales:** Profesión ..... Lugar de trabajo .....

Cargo ..... Antigüedad .....

Otras Actividades .....

.....

(2) **Políticas:** Ideología ..... Actuación .....

Antecedentes .....

Antecedentes familiares .....

(3) **Sociales:** Estado Civil ..... Religión ..... Figuración .....

Grado Instrucción ..... Lugares que frecuenta .....

(4) **Económicas:** Situación ..... Capital aprox. ..... Vehículo .....
marca y Nº

Otros datos .....

Datos Complementarios .....

Apreciación Personal Gral. .....

.....

.....

PEREIRO, Julio

FICHA COMPLEMENTARIA

Documento		116109 Antecedentes Fs 3
Fecha	Origen	
1º-IV-966	77/63 77/81	-Cédula de Identidad Nº1.012.897.Edad:20 años. Figura en una relación de personas que se encontraban en un campamento de la Unión de la Juventud Comunistarealizado en el paraje denominado Playa Verde (Dpto.de Maldonado)"Cerro de los Barros" en terrenos de propiedad de comunistas.El reseñado se encontraba trabajando en dicho campamento el día 27 de Enero de 1966.-

SERVICIO DE INFORMACION
DE DEFENSA
Dep. 1

116110-8

Confeccionado el 28.V.1972.

VARIOS

FOTO

Apellidos PUEBLO ANDRADE.

Nombres Jesús Carlos.

Fecha de Nacimiento 20 Años en 1972.

Lugar de Nacimiento URUGUAY.

Est. Civil Soltero.

Cred. Cívica ..... Céd. Identidad .....

Otros Documentos .....

Ocupación CHOFER.

Padre .....

Madre .....

Domicilio JOSE RAMIREZ Nro.4177. Ciudad MONTEVIDEO.

Otros datos .....

CHIESA Hnos. Ltda - 8/69 - 3 - 72

FICHA COMPLEMENTARIA

DOCUMENTO		116110 ANTECEDENTES Fs 2
Fecha	Origen	
9.1.1972.	P._J.P.M._	Detenido por Funcionarios del Dep.3, en averiguación, [illegible] to a: INGUA[illegible] [illegible] a [illegible] [illegible] encontrace en actitud sospechosa en el interior de un Jeep, estacionado frente a la sede del Dep. aprehensor [illegible] hacia la misma._Dichas personas permanecen a disposición de éste Dep. en Cuarto Piso de Cárcel Central._(LL)._
10.1.1972	P._J.P.M._	HH sido puesto en libertad por Orden del Juez Ltdo. de Instrucción de 4to. Turno._(LL)/_

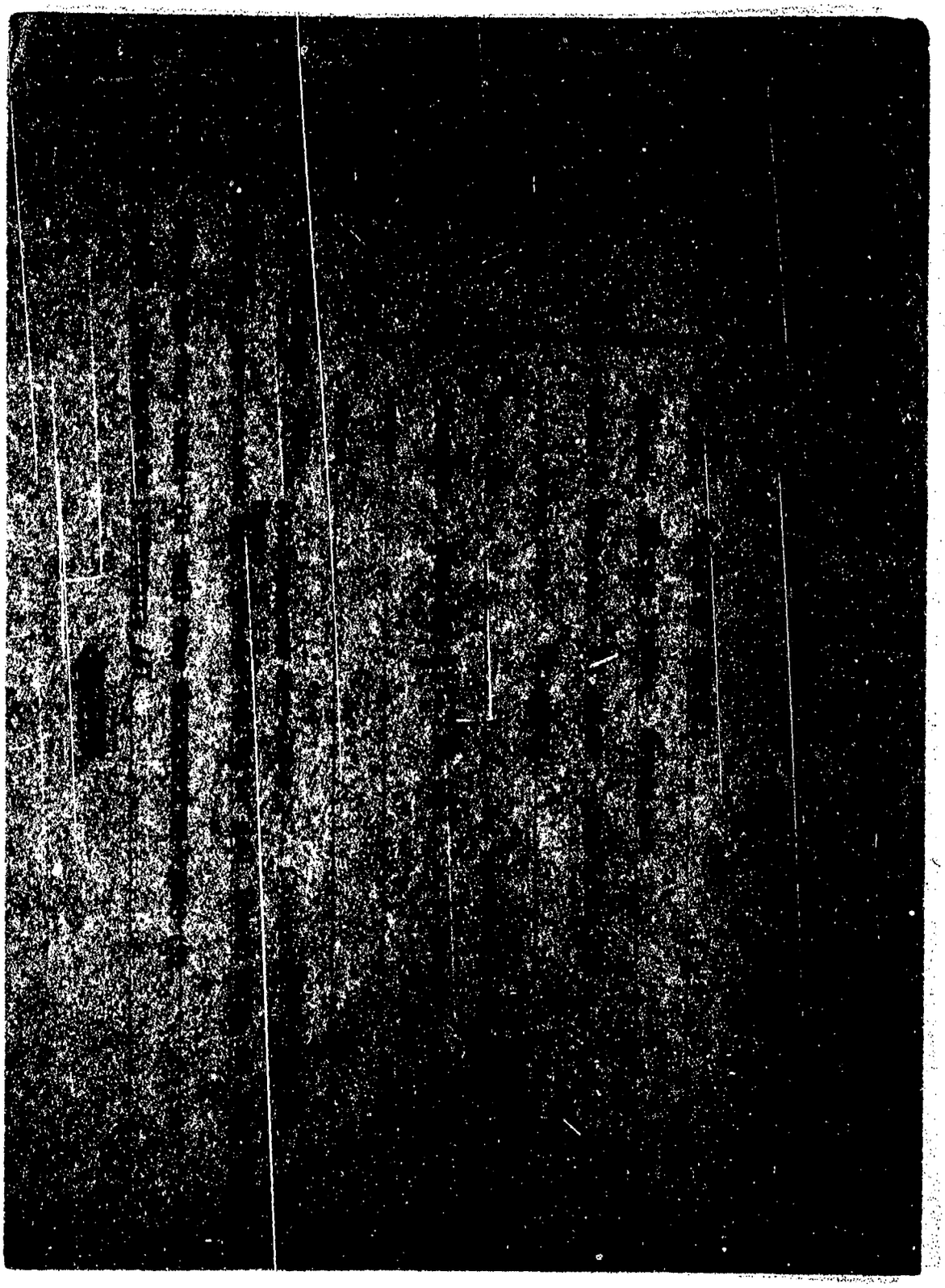

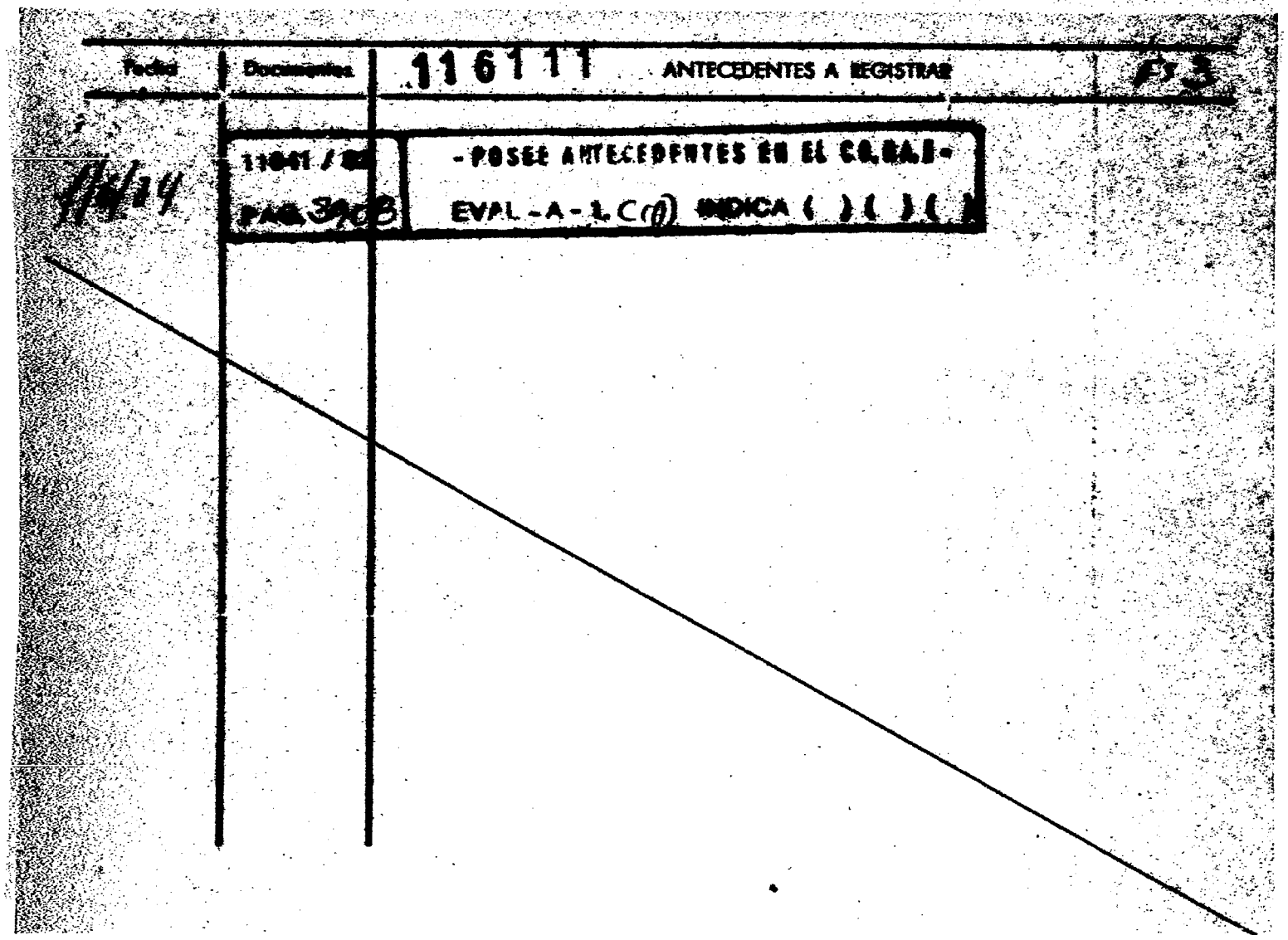

Fecha	Documentos	116111 ANTECEDENTES A REGISTRAR	Fs 3
1/4/14	11041 / 82 PAG. 3908	-POSEE ANTECEDENTES EN EL CO.NA.I- EVAL-A-1.C(1) INDICA ( )( )( )	

E 1

MINISTERIO DE DEFENSA NACIONAL 116112-4 Dep. I Secc. I

S. I. D. Sub-Secc. C

o NABILE (1) Ficha Nº ..... Confec. 8/10/68

PEREIRO CARRESE Nóbile E.

Apellidos Nombres

DOCUMENTOS: C|C ..... C|I .....

Serie Nº Nº Dpto.

OTROS DOC.: .....

Pasaporte Lib. Enrol. etc.

NACIMIENTO: .....

Fecha Lugar

DOMICILIO: .....

Calle Nº Telef. Ciudad o Localidad

PROFESION U OCUPACION: .....

LUGAR: Cámara de Diputados **CARGO** Diputado

IDEOLOGIA POLITICA Colorado **CLASIFICACION** Por una Política de Partido

DATOS COMPLEMENTARIOS .....

Est. Civil Conyuge Hijos

.....

otros fa[illegible]

B-2

FECHA	DOCUMENTOS	116112 ANTECEDENTES A REGISTRAR
		Fue electo Diputado,en el periodo 1971/76.-(II)
	20.7.81	Memo(A)Nº1266/81 para la Secretaría del SID.-(i).
10.08.82	17595	Figura en una nómina de Políticos de los Partidos Tradicionales, Proscriptos de acuerdo al Acto Institucional No.4 art.3o. de fecha 1 de Setiembre de 1976, por el término de 15 años. Eval.: A-1 (GM)(LA) INDICA(1)
26.2.83.....		Se hizo Memo (A) No.426/83 para la D.G.S.S. (SS)-
7.6.83.....		Se hizo Memo (A) No.1248/83 para el N-2. (SS)-
14-11-83	32101/003	12-11-83. Diario "EL PAIS". Por resolución de la Comisión Interpretativa del Acto Institucional No.4, dada a conocer en la fecha, se lo declara excluído de Oficio, de la proscripción política establecida por el art. 3r. del Acto Institucional No.4, de fecha 2-9-76. (SI)
19.1.84	32873/65	15.11.83: Indica idem Doc. 32101.Eval A-2 (BR).-

11941 / 82
PAG. 3908

- POSEE ANTECEDENTES EN EL CO.NA.E -
EVAL - A - 1.C(1) INDICA ( ) ( ) ( )

H/84

MINISTERIO DE DEFENSA NACIONAL

S. I. D.

116113-2 Dep. 1 Sec. 1

Sub-Sec. A/N

Ficha Nro. Confec. 2.10.73

PEREIRO REGUEIRO Raúl Carlos

Apellidos Nombres

(a)"El Pelado"

DOCUMENTOS: C/C. AIA 6480 (4) C/I. 1.048.002 (6)

Serie Nro. Nro. Dpto.

OTROS DOC. .....

Pasaporte Lib. Enrol. etc.

NACIMIENTO: 27 años (1973) Uruguay

Fecha Lugar

DOMICILIO: Ramón Marquez 3182

Calle Nro. Teléf.

PROFESION U OCUPACION: (1) Profesor de Inglés

LUGAR: (2) Universidad del Trabajo del Uruguay (U.T.U.) CARGO: .....

IDEOLOGIA POLITICA: ..... CLASIFICACION: .....

DATOS COMPLEMENTARIOS: Soltero

Casado (3)

Cónyuge Hijos

Otros familiares

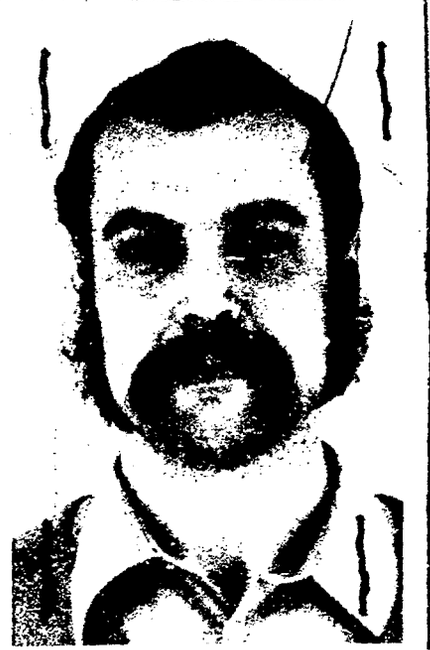

Fecha	Documentos	116113 ANTECEDENTES A REGISTRAR Fs 2
19/9.72 JPM PM 11 X.73 Cdo. 934	2948 Agos/973 3395	Detenido en la intersección de SanJosé y Cuareim en momentos que con Juan C. MORENO PIRIZ intentaban asaltar la Casa de Cambio de Cuareim 131. Siendo conducidos a Secc. 4ta, para pasar posteriormente al Dpto. de Hurtos y Rapiñas -donde admiten pertenecer a un grupo subversivo, que actua en colaboración con el MLN (Tupamaros). Lograndose en nuevos procedimientos nuevas detenciones.- (DD)
17.10.73 JPM PM	3402 9.973	Detenido -sometido a la Justicia Militar competente.- (DD)
22/12/73	D. 4363 D.N.I.I.	- El día 9/11/73 es procesado por el delito de :"Asociación subversiva" y "Tentativa de rapiña".- (GG).-
7.1.74 Inf.Mens.	4553 D.N.I.I	(DD)
22.12.973	Doc.4373 Cdo.FF.CC Nro.1030	-Indica lo mismo que el documento anterior. Indica (1)-(2) (OO)
29-8-73 P.D. 07.00	2647 a 07.00	26-8-73 -Idem.Doc. 2948. Fue reclutado para la organización por (a)"Nemucha" que trabaja en la Universidad del Trabajo y el seudónimo que le asignaron fue "Pelado".- (DD)
4-9-73 P.D. 07.00	2700 a 07.00	31-8-73 -En el día de la fecha concurre al Juzagdo Militar de 2do. Turno (DD)
24/1/74	0207 Inf.Mens. Dic/73	-Insica lo mismo que el documento 2363.-(D)

PEREIRO REGUEIRO, Raúl Carlos

FECHA	DOCUMENTOS	116113 ANTECEDENTES A REGISTRAR Fs 3
17-10-73 P.D. 07.00 a 07.00	3430	1-10-73 -Se halla a disposición de la Justicia Militar.- (DD)
9-IV-73	Doc. 647	-Figura en una lista de Trabajadores de la Enseñanza Industrial y Agraria donde se hace un llamamiento a incorporar al Frente Amplio.-(UU
15.11.73 P.D. 07.00 a 07.00	3927	8-11-73 -Idem.Doc 4363.-(DD)
19/11/73	4004	Fue procesado por "ASOCIACION SUBVERSIVA Y TENTATIVA DE RAPIÑ (VV)
27.1.76 PD 7 a 7	93	25.1.76 -Fue trasladado desde el Penal de P. Carretas a dependencias de la DNII donde quedó alojado en el marco de las MPS a disposición del P. Ejecutivo.- (DD) (3)
13/11/75	Doc.1966	Por informaciones obtenidas dentro del Penal de P.Carretas, es sindicado como elemento en oposición al P.Comunista;éstos habrían logrado afiliaciones de"extupas" y digitan cada vez más el dominio dentro del Penal. Eval. B-2.- (I)
15.8.78 PEI 032 DNII	Doc.970	-Figura en una relación de libertades vigiladas que han quedado en Libertad Definitiva.FECHA:29.12.77 Eval.A-1 (MM).-

7/6/84

11981 / 82	- POSEE ANTECEDENTES EN EL C.O.N.A.I.
PAG 3908	EVAL - A - 1.C(D) INDICA ( ) ( ) ( )

FECHA	DOCUMENTOS	116113 ANTECEDENTES A REGISTRAR	F 5 4
16.02.82	D. 5757/[illegible]	-Figura en una relacion de la Corte Electoral, de ciudadanos inscriptos en el Registro Civico Nacional, que se encuentran comprendidos en el Art. 1, Literal "B" del Acto Institucional No. 4, con prohibicion de ejercer el derecho de voto. (Procesados por delitos de "Lesa Nacion").Eval.· A-1.(VL) Indica (3) ( )	
16.02.82	D.6004/81/ 46	-Se encuentra comprendido en el Art.lo. literal b) del Acto Institucional No.4,por haber sido procesado el 7/11/973 por los delitos previstos en. C.P.M. C.P.O. 132 inc. 6 y 137, 61 inc. 3º en rel. al 344, 5, 54 EVALUACION A-1 (LA)	
21.6.83	24862/83- pag.22	08.03.83- Figura en una relación procedente de la P.M.E. de libertades otorgadas por la Justicia Militar. en el período comprendido entre el año 1972 al 31.07.80. Detenido el 24.07. 73. Liberado 19.09.77. Autorizado a radicarse en Suecia.- EVAL A-1 (B).-	
21.6.83	24733/83- pag. 7	03.03.83- Figura en una relación de uruguayos que abandonaron la Rep. Argentinal al amparo del "Comite Internacional para la Migración Europea" (C.I.M.E.). Fecha de abandono 08.06.78 con destino a Suecia. EVAL A-2 (B)	

Ficha confeccionada el dia 14 de octubre de 1972.

Fs 1

MINISTERIO DE DEFENSA NACIONAL
S. I. D.

116114-O

Dep. 1 Secc. I
Sub-Secc. A/N
Ficha Nro. ..... Confec. .....

PEREYRO MIRA(1) Salvador.
Apellidos Nombres

DOCUMENTOS: C/C. BZB 19.269(2) C/I. 635.141(3)
Serie Nro. Nro. Dpto.

OTROS DOC. .....
Pasaporte Lib. Enrol. etc.

NACIMIENTO: 20-03-933(4)
Fecha Lugar

DOMICILIO: Zorrilla de San Martín 212 Rocha(5)
Calle Nro. Teléf. Ciudad o Localidad

PROFESION U OCUPACION: Docente provisional de UTU (6)

LUGAR: ..... CARGO: .....

IDEOLOGIA POLITICA: ..... CLASIFICACION: .....

DATOS COMPLEMENTARIOS: .....
Est. Civil Conyuge Hijos

Otros [redacted]

Fecha	Documentos	116114 ANTECEDENTES A REGISTRAR Fs 2
Nov. 1971	Lista 90 Rocha.	Figura como 3er. Suplente a la Junta Electoral(período 197 2-1977) en las Elecciones Nacionales de 1971. (R)
Nov. 1971.	Lista 190	Figura como 11ª Suplente a la Junta Departamental de Rocha en las Elecciones nacionales de 1971 (R)
NOV.1971.	LISTA 9988	Candidato como 4to.titular a la Junta Electoral,por el Dpto de Rocha,sub.lema Frente del Pueblo".- (W).
NOV.1971.	Lista 808	Candidato como 7º.titular a la C.de Represenatntes,por el el Dpto.de Rocha,sub.lema "Frente del Pueblo".- (W). Candidato como 2do.titular a la Junta Electoral,por el Dpto de Rocha,sub.lema "Frente Rochense".- (W).
NOV .1971	LISTA 988 PDC F.A	Candidato en el 21º lugar a la Junta Departamental por el dpto.de Rocha sub lema Frente Rochense/SS/
1971.	Lista 1808.	Candidato en el 10.lugar a la Junta Departamental por el dpto.de Rocha sub lema Frente Rochense/SS/

f/6/89

11041 / 88 PAG. 3909

- POSEE ANTECEDENTES EN EL CO.NA.E -

EVAL - A - J.C (D) INDICA (1) (d) (6)

SERVICIO DE INFORMACION
DE DEFENSA

[illegible]115-7

Confeccionado el 6-V-19[illegible]

VARIOS

FOTO

Apellidos PEREKEVICIUS de OSABA

Nombres Esther

Fecha de Nacimiento 39 años (1968)

Lugar de Nacimiento Lituania (Ciudadana Legal)

Est. Civil Viuda

Cred. Cívica _____ Ced. Identidad [illegible]

Otros Documentos _____

Ocupación Empleada de la Facultad de Arquitectura.

Padre _____

Madre _____

Domicilio Chile 4070 Ciudad Montevideo

Otros datos: _____

FICHA COMPLEMENTARIA

DOCUMENTO [redacted]16115

ANTECEDENTES F 2

Fecha	Origen	
[redacted]	372-D37 Parte 195	-Detenido por repartir panfletos contra las Medidas Prontas de Seguridad.-

[redacted]

FICHA COMPLEMENTARIA

MINISTERIO DE DEFENSA NACIONAL M/F
SERVICIO DE INFORMACION DE DEFENSA

ANTECEDENTES

Fs 1

Documento			
Nº	Fecha	Origen	
			Ficha confeccionada el 17/VIII/966.
			PERELIS 116116-5
			Jorge
			General Flores 2181.
	11/IV/66.	77/16 F-6	-Figura en una relación de personas que en nuestro País reciben correspondencia procedente de Paises comunistas Esta correspondencia es procedente de Rusia.
	23/V/966	B-77-D-154 F-6	-Domiciliado en General Flores 2181 Montevideo RCU.- Su nombre figura en una relación de personas las cuales reciben correspondencia de países comunistas. Remitente: Um CCP r BuMHSOC yr Tllomopio 20-2 Fruk R.
	23/II/978		- Se contestó por Mem.(A) Nº 3931/77 al Dpto.C-2 /ES. MA/CO.- (CC)

[redacted]

JUNTA DE COMANDANTES EN JEFE 116117-3 Dep. I TS/ Secc. I

S. I. D. Sub Secc. A/N

Ficha Nº ..... Confec. 2/IV/80

PERELIS ..... Ruben .....
Apellidos Nombres

DOCUMENTOS: C/C ..... C/I. .....
Serie Nº Nº Dpto.

OTROS DOC. .....
Pasaporte Lib. Enrol. etc.

NACIMIENTO: .....
Fecha Lugar

DOMICILIO: .....
Calle Nº Teléf. Ciudad o Localidad

PROFESION U OCUPACION: Empleado

LUGAR: OSE CARGO: .....

IDEOLOGIA POLITICA: ..... CLASIFICACION: .....

DATOS COMPLEMENTARIOS: .....
Est. Civil Cónyuge Hijos

Otros [redacted]

Fecha	Documentos	116117 ANTECEDENTES A REGISTRAR
3/XI/78	DNII	-De acuerdo con el resultado de la elección efectuada por la Federación de Funcionarios de O.S.E. el 28/5/68, ocupará el cargo de miembro titular del Comité Ejecutivo del Sector Pocitos por el período 1968/970.(C.H.C.P. Nº 2760/78 de Secc. 10a. MDEO. a nombre de PERELIS FLEISMAN, Ruben David).- (U)

Imp. Nacional 716/79

116118-1

SERVICIO DE INFORMACION DE DEFENSA

Dep. 1

Confeccionado el 24.11.75 F1

VARIOS

FOTO

Apellidos PERELLI

Nombres Cristina

Fecha de Nacimiento

Lugar de Nacimiento

Est. Civil

Cred. Cívica Céd. Identidad

Otros Documentos

Ocupación

Padre

Madre

Domicilio Ciudad

Otros datos

CHIESA Hnos. Ltda. - 2.500 - 9/73

FICHA COMPLEMENTARIA

DOCUMENTO		116118 ANTECEDENTES Fr 2
Fecha	Origen	
11.8.75 PD. 07.00 a	1427 07.00	8.8.75 -Es sindicada por el detenido Julio C. Potenza Ramos, como la persona de quién serían los libros de ideología izquierdistas, incautados en su domicilio. Actualmente se encuentra en Bs. Aires.- (DD)

VARIOS

116119-9

Fs 1

JUNTA DE COMANDANTES EN JEFE

S. I. D.

Dep.I Secc. I

Sub Secc. **A/N**

Ficha Nro. ..... Confec. ~~13.5~~.82

PERELLI — Apellidos

Osvaldo — Nombres

DOCUMENTOS C/C. ..... Serie ..... Nro. C/I. ..... Nro. ..... Dpto.

OTROS DOC. ..... Pasaporte ..... Lib. Enrol. ..... etc.

NACIMIENTO: ..... Fecha ..... Lugar

D O M I C I L I O ..... Calle ..... Nro. ..... Teléf. ..... Ciudad o Localidad

PROFESION U OCUPACION: .....

LUGAR: ..... CARGO: .....

IDEOLOGIA POLITICA: ..... CLASIFICACION: .....

DATOS COMPLEMENTARIOS: ..... Est. Civil ..... Cónyuge ..... Hijos

..... Otros familiares

~~15.986~~

FECHA	DOCUMENTOS	116119 ANTECEDENTES A REGISTRAR Fs 2
06.10.81	D. 8457	-Integrante al 8/10/73 de Logia Masónica "LIBRES PENSADORES". Evaluación: A-2 . (VL) (LA).-Indica ( ) ( ) ( ) ( ) ( ).

DE INTELIGENCIA
División I
(Seguridad)

MINISTERIO DE DEFENSA NACIONAL M/F
SERVICIO DE INFORMACION DE DEFENSA
116120-7

FSA
Sección -A-
Act. Ant. Nac.
Ficha N. ~~9462~~

Nombres y Apellidos: PERELLI, Osvaldo H..-

Foto

Fecha de Nacimiento: .....

Lugar de Nacimiento: .....
(País - Ciudad o Localidad - etc.)

Cred. Civ.: Serie ..... N.º ..... Ced. Identidad: .....

Otros documentos: .....
(Pasaporte - Libreta Enrolam. - etc.)

Domicilio: ..... , ...
(Ciudad o Localidad) (Calle) (N.º) (relef.)

Filiación
- Edad Aparente ..... Color del Cutis .....
- Color del Cabello ..... Estatura Aproximada .....
- Complexión ..... Aspecto Social .....
- Señas particulares .....

Ficha confeccionada en Montevideo, ~~9465~~ 21d e mayo de 1962.-

116120

ACTIVIDADES

(1) Laborales: Profesión Ingeniero.- Lugar de trabajo .....

Cargo ..... Antigüedad .....

Otras Actividades .....

(2) Políticas: Ideología Castrista.- Actuación .....

Antecedentes Firmante declaración profesionales universitarios apoyo a Cuba.-

Antecedentes familiares .....

(3) Sociales: Estado Civil ..... Religión ..... Figuración .....

Grado Instrucción ..... Lugares que frecuenta .....

(4) Económicas: Situación ..... Capital aprox. ..... Vehículo ..... marca y N.o

Otros datos Informe de la Div. I.- Seguridad.-

Datos Complementarios .....

Apreciación Personal Gral. .....

FERRELI Osvaldo H

116120

FECHA	DOCUMENTOS	ANTECEDENTES A REGISTRAR
20/7/77	D.0717	- 29.7.960 "MARCHA"; Firmante de un manifiesto de apoyo a la Revolución Cubana.(MM).-
13.8.77	Doc. 0834	Año 1962-Firmante de un manifiesto de Profesionales Universitarios ante la situación Cubana. Eval. A-2 (BB).-

F 3

25-4-79

Fs 1

JUNTA DE COMANDANTES EN JEFE 116121-5 Dep. I Secc. I

S. I. D.

Sal Secc. A/N

Ficha Nro. ____ Confec.____

PERELLI VEGA — Apellidos

TERESITA IRENE — Nombres

DOCUMENTOS: C/C AMB-4981 — Serie — Nro. — C/I. — Nro. — Dpto.

OTROS DOC. — Pasaporte — Lib. Enrol. — etc.

NACIMIENTO: — Fecha — Lugar

DOMICILIO: — Calle — Nro. — Teléf. — Ciudad o Localidad

PROFESION U OCUPACION:

LUGAR: — **CARGO:**

IDEOLOGIA POLITICA: — **CLASIFICACION:**

DATOS COMPLEMENTARIOS: — Est. Civil — Cónyuge — Hijos

Otros familiares

Fecha	Documentos	ANTECEDENTES A REGISTRAR 116121 fs 2
16.3.79	D.0353	Delegado de Mesa por las listas : 808.- , en las elecciones nacionales del año 1971, por el Departamento de Montevideo.- . Circuito Nro. 292.- (INFORME CORTE ELECTORAL) - (Pág.N° 045).- (M)

MINISTERIO DE DEFENSA NACIONAL
S. I. D.

24.4.79

116122-3

AN

Ficha Nº ..... Confec. .....

PERELLO PAOLILLO — CARLOS MARIA
Apellidos — Nombres

DOCUMENTOS: C/C AXA-10309 (Serie Nº) C/I. 539.391 (1) (Nº Dpto.)

OTROS DOC. ..... (Pasaporte — Lib. Enrol. — etc.)

NACIMIENTO: 10/8/34 -Montevideo (2) (Fecha — Lugar)

DOMICILIO: Benito Nardone 2360 (3) (Calle — Nº — Teléf. — Ciudad o Localidad)

PROFESION U OCUPACION: .....

LUGAR: I.M.M. (4) CARGO: Dibujante Técnico (5)

IDEOLOGIA POLITICA: ..... CLASIFICACION: .....

DATOS COMPLEMENTARIOS: Casado (6) (Est. Civil — Cónyuge — Hijos)

Padres: Carlos María y María Antonieta (7) ~~[illegible]~~
Otros familiares

Fecha	Documento	116122 ANTECEDENTES A REGISTRAR FsR
26.3.79	D.0353	Delegado de Mesa por las listas: 1001-2001- , en las elecciones nacionales del año 1971, por el Departamento de Montevideo.- . Circuito Nro. 034.- (INFORME CORTE ELECTORAL) - (Pág.N° 035).- (M)

MINISTERIO DE DEFENSA NACIONAL
S. I. D.

116122

Fs 3

Dep. I Secc I
Sub-Secc. A/N 10/IX/71
Ficha N.o ..... Confec. .....

PERELLO Carlos
Apellidos Nombres

DOCUMENTOS: C/C ..... C/I .....
Serie N o N.o Dpto.

OTROS DOC. .....
Pasaporte Lib. Enrol. etc.

NACIMIENTO .....
Fecha Lugar

DOMICILIO: .....
Calle N.o Teléf. Ciudad o Localidad

PROFESION U OCUPACION: Artista plástico

LUGAR: ..... CARGO: .....

IDEOLOGIA POLITICA ..... CLASIFICACION .....

DATOS COMPLEMENTARIOS .....
Est. Civil Conyuge Hijos

.....
Otros familiares

Fecha	Documentos	116122 ANTECEDENTES A REGISTRAR 54
28/VIII/971	"El Popular"	En acto realizado en la sede central del P.C. ingresa oficialmente a filas de ese partido, entregándosele su carnet de militante. (N)
	DNII	Indica (1) al (7). Según acta tomada en Julio/77 Nº 4004 en OCOA a Eduardo PLATERO ROBALLO, se establece que en 1976, prestó su domicilio para reuniones clandestinas del Partido Comunista, a la que asistían el declarante y León LEV.- Indica igual que Doc. 353/79.-(C.H.C.P. Nº 3896/SECC. 10a. MDEO. del 13/12/78).-(U)

7/6/84

11041 / 82 PAG. 29/09	-POSEE ANTECEDENTES EN EL CO.NA.E- EVAL-A-1.C(1) INDICA ( ) ( ) ( )

JUNTA DE COMANDANTES EN JEFE 116123-1 Dep. I Secc. I Fs 1

S. I. D.

Sub Secc. A/N

Ficha Nro. ____ Confec. 20.12.7

PERELLO MARQUEZ — Apellidos

María del Carmen — Nombres

DOCUMENTOS: C/C ____ (Serie / Nro.) C/I. 1.326.887 Mont. (1) (Nro. / Dpto.)

OTROS DOC. ____ (Pasaporte / Lib. Enrol. / etc.)

NACIMIENTO: ____ (Fecha / Lugar)

DOMICILIO: ____ (Calle / Nro. / Teléf. / Ciudad o Localidad)

PROFESION U OCUPACION: Profesor Aux. Administrativa (2)

LUGAR: Liceo Nº 4 (3) Enseñanza Secundaria **CARGO:** ____

IDEOLOGIA POLITICA: ____ **CLASIFICACION:** ____

DATOS COMPLEMENTARIOS: ____ (Est. Civil / [redacted] Cónyuge / Hijos)

Otros familiares

Fecha	Documentos	116123 ANTECEDENTES A REGISTRAR Fs 2
20.11.78	D.1174	-Figura en una relación de Docentes de Enseñanza Secundaria, afiliada al Partido Comunista Uruguayo con el Nro. 65373.- Eval: A-1 (M).-
25.05.82	D. 15210/ 130	Funcionario del CONAE que fue sumariado en aplicación del procedimiento disciplinario previsto en la Ordenanza No. 17. Destituído por R. I. No. 17/114/80, de 21/7/80.- Evaluación: A-1. Indica (1) (2) (3) ( ) (VL)
7/6/84	11041/82 PAG. 3906	-POSEE ANTECEDENTES EN EL CO.NA.E- EVAL - A-1.C(1) INDICA ( ) ( ) ( )

FICHA COMPLEMENTARIA

Documento			116124 ANTECEDENTES Fs1
Nº	Fecha	Origen	
			Ficha confeccionada el 19/VIII/66.
			PERELLO MINISTERIO DE DEFENSA NACIONAL M/F SERVICIO DE INFORMACION DE DEFENSA [redacted] Olga
			Paraguaya.
			Charrúa 2424.
	17/V/66	77/23	-Figura en una relación de personas que en nuestro País reciben correspondencia procedente de Paises comunistas. La correspondencia procede de Rusia.-
			[redacted]

MINISTERIO DE DEFENSA NACIONAL 116125-6 Dep. I

S. I. D. Sub-Sec.

Ficha Nº.

PERELLO LA TORRE(1) Victoria

Apellidos Nombres

DOCUMENTOS: C/C ..... C/I 342.843(2)

Serie No. No. Depto.

OTROS DOC.: .....

Pasaporte Lib. Enrol. etc.

NACIMIENTO: .....

Fecha Lugar

DOMICILIO: .....

Calle No. Telef Ciudad o Localidad

PROFESION U OCUPACION: Profesora

LUGAR: ..... CARGO DIRIGENTE

IDEOLOGIA POLITICA ..... CLASIFICACION .....

DATOS COMPLEMENTARIOS .....

Est. Civil Conyuge Hijos

Otros Familiares

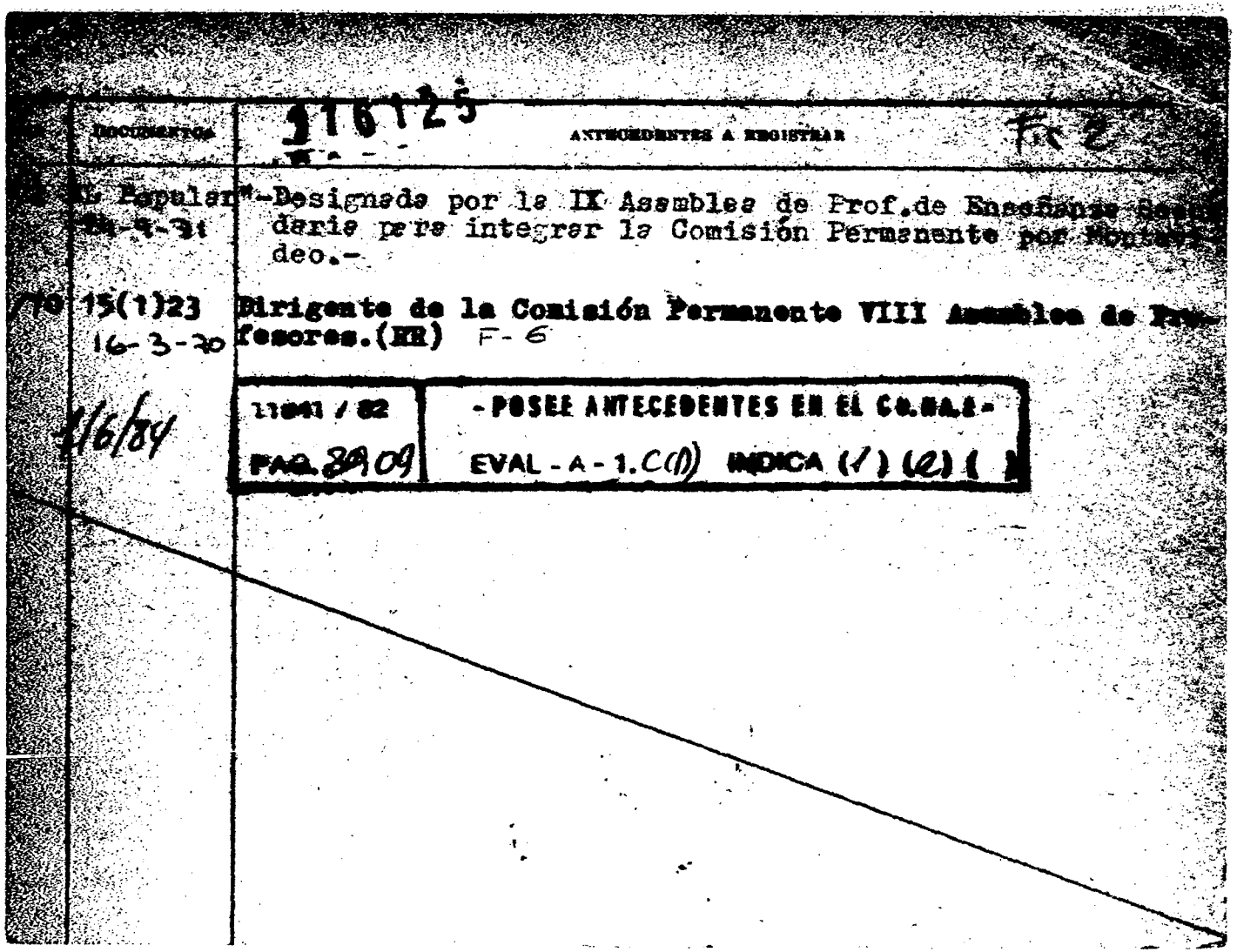

DOCUMENTOS	116125 ANTECEDENTES A REGISTRAR Fic 2
[illegible] El Popular" 24-9-31	-Designada por la IX Asamblea de Prof.de Enseñanza Secundaria para integrar la Comisión Permanente por Montevideo.-
/10 15(1)23 16-3-70	Dirigente de la Comisión Permanente VIII Asamblea de Profesores.(RR) F-6
1/6/84	11041 / 82 PAG. 8909 -POSEE ANTECEDENTES EN EL CO.NA.E- EVAL - A - 1.C(1) INDICA (1) (2) ( )

SERVICIO DE INTELIGENCIA
División I
(Seguridad)

MINISTERIO DE DEFENSA NACIONAL
SERVICIO DE INFORMACION DE DEFENSA
M/F
116126-4

Fs 1
Sección
Act. Ant. Nac.
Ficha N.º 1250

Nombres y Apellidos: PERELMAN, Jacobo León.-

Foto

Fecha de Nacimiento: .....

Lugar de Nacimiento: .....
(País - Ciudad o Localidad - etc.)

Cred. Civ. Serie ..... N.º ..... Ced. Identidad: .....

Otros documentos: .....
(Pasaporte - Libreta Enrolam. - etc.)

Domicilio: .....
(Ciudad o Localidad) (Calle) (N.º) (Telef.)

Filiación
- Edad Aparente ..... Color del Cutis .....
- Color del Cabello ..... Estatura Aproximada .....
- Complexión ..... Aspecto Social .....
- Señas particulares .....

Ficha confeccionada en Montevideo, el [redacted] de octubre de 1965.-

116126

Fs 2

ACTIVIDADES

(1) Laborales: Profesión ..... Lugar de trabajo .....

Cargo ..... Antigüedad .....

Otras Actividades .....

(2) Políticas: Ideología ..... Actuación .....

Antecedentes .....

Antecedentes familiares .....

(3) Sociales: Estado Civil ..... Religión ..... Figuración .....

Grado Instrucción ..... Lugares que frecuenta .....

(4) Económicas: Situación ..... Capital aprox. ..... Vehículo .....
marca y N.o

Otros datos .....

Datos Complementarios .....

Apreciación Personal Gral. .....

PERELMAN, FICHA COMPLEMENTARIA Jacobo León.-

Documento		116126 Antecedentes Fs 3
Fecha	Origen	
28-May-65.-	B-15(1)-D-15.	- El 2 de abril del año en curso se habría realizado en Montevideo, el denominado "Congreso Latinoamericano de Solidaridad con Cuba y por la autodeterminación de los Pueblos", teniendo por finalidad unificar los esfuerzos de los distintos movimientos de apoyo a Cuba, existentes en Latinoamérica. En el proyecto de convocatoria efectuado en Argentina, donde participó activamente el Movimiento de Solidaridad con la Revolución Cubana (que desarrolla sus tareas conjuntamente con sus afines del comunismo latinoamericano) colaboraron el reseñado conjuntamente con Juan Carlos CORAL(diputado nacional del Partido Socialista Argentino); Alfredo ALVAREZ PEREYRA (ex-diplomático considerado peronista de izquierda) y Rogelio GARCIA LUPO (periodista colaborador de "Prensa Latina"); todos vinculados al castrismo.-

MINISTERIO DE DEFENSA NACIONAL
S. I. D.

116127-2 Fs1

Dep. 1 PE Sec. 1

Sub-Secc. A

Ficha Nº _____ Confec. 14.3.73

[redacted] AREOZBIDE _____ Carlos _____
Apellidos Nombres

DOCUMENTOS: C/C. _____ C/I. _____
Serie Nro. Nro. Dpto.

OTROS DOC. _____
Pasaporte Lib. Enrol. etc.

NACIMIENTO: _____
Fecha Lugar

DOMICILIO: _____
Calle Nro. Teléf. Ciudad o Localidad

PROFESION U OCUPACION: _____

LUGAR: _____ CARGO: _____

IDEOLOGIA POLITICA: _____ CLASIFICACION: _____

DATOS COMPLEMENTARIOS: _____
Est. Civil Cónyuge Hijos

[redacted]

_____
Otros familiares

Fecha	Documentos	116127 ANTECEDENTES A REGISTRAR
30/8/972	D.2824	Su domicilio lo conoce MAGDALENA PERENDONES; allí podría alojarse el sedicioso requerido PABLO DIEGO PERENDONES, (a) "CARLOS".-(J).-

SERVICIO DE INTELIGENCIA
División I
(Seguridad)

MINISTERIO DE DEFENSA NACIONAL
SERVICIO DE INFORMACION DE DEFENSA
M/F
116128-0

Sección 5/1
Act. Ant. Nac.
Ficha N.º [redacted]

Nombres y Apellidos: PERENDONES BERZUNCES, Diego.-

Foto

Fecha de Nacimiento:

Lugar de Nacimiento:
(País - Ciudad o Localidad - etc.)

Cred. Civ.: Serie ..... N.º ..... Ced. Identidad:

Otros documentos:
(Pasaporte - Libreta Enrolam. - etc.)

Domicilio: Minas, España Republicana No. 520-518 520
(Ciudad o Localidad) (Calle) (N.º) (Telef.)

Filiación
- Edad Aparente ..... Color del Cutis .....
- Color del Cabello ..... Estatura Aproximada .....
- Complexión ..... Aspecto Social .....
- Señas particulares .....

Ficha confeccionada en Montevideo, el 24 de setiembre de 1964.-

[redacted]

116128 F52

ACTIVIDADES

(1) Laborales: Profesión ..... Lugar de trabajo Compañía Nacional De Cemento Portland S.A..

Cargo ..... Antigüedad .....

Otras Actividades .....

.....

(2) Políticas: Ideología Comunista. ..... Actuación .....

Antecedentes .....

Antecedentes familiares .....

(3) Sociales: Estado Civil ..... Religión ..... Figuración .....

Grado Instrucción ..... Lugares que frecuenta .....

(4) Económicas: Situación ..... Capital aprox. ..... Vehiculo ..... marca y N.o

Otros datos .....

Datos Complementarios .....

Apreciación Personal Gral. .....

.....

.....

FICHA COMPLEMENTARIA PEDRONES BERZUNCES, Diego.-

Documento		116128 Antecedentes
Fecha	Origen	
26-VIII-964.	B-28-D-27.	- Perteneciente a los Personales de la Compañía Nacional de Cemento Portland S.A.- - Sindicado como Activo Dirigente Izquierdista de la Ciudad De Minas.-
4-XI-964	B-28-D-40	Reside en la ciudad de minas, es obrero de las Canteras del Verdún.-

116129-8 F1

PE

MINISTERIO DE DEFENSA NACIONAL
S. I. D.

Dep. 1 Sec. 1
Sub-Secc.
Ficha Nº____ Confec. 14/3/97

PERENDONES de GRAN — Inocencia
Apellidos — Nombres

DOCUMENTOS: C/C._____ C/I._____
Serie Nro. Nro. Dpto.

OTROS DOC. _____
Pasaporte Lib. Enrol. etc.

NACIMIENTO: _____
Fecha Lugar

DOMICILIO: Continuación Tonkinson .
Calle Nro. Teléf. Ciudad o Localidad

PROFESION U OCUPACION: _____

LUGAR: _____ CARGO: _____

IDEOLOGIA POLITICA: _____ CLASIFICACION: _____

DATOS COMPLEMENTARIOS: _____
Est. Civil Cónyuge Hijos

~~[illegible]~~

_____
Otros familiares

Fecha	Documentos	116129 ANTECEDENTES A REGISTRAR Fs 2
30/8/972	D.2824	- Su domicilio es conocido por PEDRO PERENDONES, allí se alojaría el mediciose PABLO DIEGO PERENDONES.-(J).-

MINISTERIO DE DEFENSA NACIONAL 116130-6
S. I. D.

FBI PE

Dep. 1 ... 1
Sub-Secc. A...
Ficha Nº____ Confec. 17-3-73

FERNANDES de NIETO — Apellidos
Magdalena — Nombres

DOCUMENTOS: C/C.____ Serie ____ Nro. C/I____ Nro. ____ Dpto.

OTROS DOC. ____ Pasaporte ____ Lib. Enrol. ____ etc.

NACIMIENTO: ____ Fecha ____ Lugar

DOMICILIO: 8 de Octubre 3814 esq. Cipriano Miró — Calle ____ Nro. ____ Teléf. ____ Ciudad o Localidad

PROFESION U OCUPACION: ____

LUGAR: ____ CARGO: ____

IDEOLOGIA POLITICA: ____ CLASIFICACION: ____

DATOS COMPLEMENTARIOS: ____ Est. Civil ____ Cónyuge ____ Hijos

~~116787~~

____ Otros familiares

Fecha	Documentos	116130 ANTECEDENTES A REGISTRAR	82
30/8/72	D.2824	En su domicilio se podría alojar el sedicioso requerido:PABLO BIRSO PRENDONES (a) "CARLOS".-(J).-	

MINISTERIO DE DEFENSA NACIONAL

S. I. D.

1161314 Fs 1 Dep. 1

PE

Sub-Secc. A/N

Ficha Nº____ Confec. 12/4/73

Roque (1)

PERENDONES BOSQUES o BORQUE (1) — María

Apellidos — Nombres

DOCUMENTOS: C/C.____ Serie ____ Nro. C/I____ Nro. ____ Dpto.

OTROS DOC. ____ Pasaporte ____ Lib. Enrol. ____ etc.

NACIMIENTO: ____ Fecha ____ Lugar

DOMICILIO: ____ Calle ____ Nro. ____ Teléf. ____ Ciudad o Localidad

PROFESION U OCUPACION: Maestra

LUGAR: Escuela No.211 Monte J (2) **CARGO:** ____

IDEOLOGIA POLITICA: ____ **CLASIFICACION:** ____

DATOS COMPLEMENTARIOS: ____ Est. Civil ____ Cónyuge ____ Hijos

HERNANDO FABIO PERENDONES (3) ~~[illegible]~~

Otros familiares

Fecha	Documentos	116131 ANTECEDENTES A REGISTRAR Fs 2
13.04.82	D. 13663/82/ 05	-Figura en una relación de personas que ocupan cargos públicos y que visitan con regularidad a reclusos internados en el E.M.I.R. 1. -EVALUACION A-1.-(GM) (LA). Indica (1) (2) (3) ( ) ( ) ( ).
13.05.82	14.809	Indica lo mismo que Documento 13.663, aportando que el mismo NO SE REGISTRA COMO DOCENTE DEL ORGANISMO. Eval: A-1 Indica 4 (VL) (M).
5/4/973	D. 674	-Se encontraba detenida, siendo liberada el 6/6/972, por así haberlo dispuesto el Sr.Jefe del Bn.I.11.-(J).-
26.12.81.	D.10619	Visita en el E.M.R. No.1 a su hermano, Recluso No. 912: Pablo PEREDONES.- Eval.A-1.-(FE)
7/6/84	11041 / 82 PAG.3910	-POSEE ANTECEDENTES EN EL CO.NA.E- EVAL - A - 1 - (D) ( ) ( ) ( )

JUNTA COMANDANTES EN JEFE
Dep. 1

116132-2

Confeccionado el 19 DIC. 1976

V A R I O S

FOTO

Apellidos PERENDONES fs/

Nombres Oscar

Fecha de Nacimiento

Lugar de Nacimiento

Est. Civil

Cred Cívica ..... Céd. Identidad .....

Otros Documentos

Ocupación Médico.

Padre

Madre

Domicilio ..... Ciudad Dolores.-

Otros datos

[redacted]

IMP. CHIESA Hnos. Ltda. 3.000 - 5 - 76

FICHA COMPLEMENTARIA

DOCUMENTO		116132 ANTECEDENTES Fs 2
Fecha	Origen	
4.12.76	Doc. 1524	- Fué destituído de su puesto como encargado de la dirección del Centro Auxiliar de la ciudad de Dolores, por desacatar órdenes del director del Hospital Regional Sur.(Mercedes). Ante esta destitución se ha creado una campaña tendiente a crear un clima de confusión en esa ciudad. El suscrito es de reconocida ideología izquierdista.- (SS) A - 1.-

...cionada en 1972.(AA)

MINISTERIO DE DEFENSA NACIONAL
S. I. D.

116133-0

Dep. I Fs1 E Secc I
Sub-Secc. A/N

PERENDONES BOSQUE - Pablo Diego
Apellidos Nombres

Ficha No. ..... Confec. .....

Alias: "CARLOS" (5)

DOCUMENTOS: C/C SAA 24585 (6) C/I 25.233 Lavalleja.
Serie N.o N.o Dpto.

OTROS DOC. .....
Pasaporte Lib etc.

NACIMIENTO 22 años 1972 (1) Uruguay (2)
Fecha Lugar

ESPAÑA √20 (7) SOTELO No.39.81 (Mdeo)(8)

DOMICILIO: "Barrio Olímpico" MINAS Republicana 520 (3)
Calle N.o Teléf.

PROFESION U OCUPACION: Mecanico Bicicletas (2)

LUGAR: ..... CARGO: ~~[illegible]~~

IDEOLOGIA POLITICA ..... CLASIFICACION .....

DATOS COMPLEMENTARIOS Soltero
Est. Civil Conyuge Hijos

.....
Otros familiares

Fecha	Documentos	ANTECEDENTES A REGISTRAR 116133 Fs 2
11-3-72	349	Por Requisitoria Nº 9 del 11 de marzo de 1072 se solicita su captura por sabersele vinculado con los sediciosos recientemente procesados en la ciudad de Minas(9.3.72).Requerido Nº 224.-Eval:A-1 (CC)
29/8/72	P.MENSUAL D.3360	Detenido en la finca de la calle Ciudadela 1134,junto a varias personas entre ellas los prófugos Artigas Walter GANDARO y María del Carmen RODRIGUEZ CLARIAGA,quien posteriormente logró escapar.-(C.C)
" " "	D. 2828	
20.3.72	D.404	Esta persona integra la lista de los colaboradores del "Mov. 26 de Marzo"de la ciudad de Minas obtenida en el allanamiento del domicilio del sedicioso María Ivonne Pio Campos.(NN)
22.2.73 Anexo2	180 JPM PM	Procesado en Enero de 1973,por los delitos:"Atentado a la Constitución en Grado de Conspiración seguida de actos preparatorios" y "Asociaciones Subversivas".- (DD)
5.9.72	Doc.2829 JPM (PD)	Según se informa continúa siendo indagado en la D.N.I.I..- (CC)
5.9.72	Doc.2831 JPM (PD)	Indica lo mismo que el documento anterio.- (CC)
13.1.73	4460	Detenido 28.8.72.Procesamienyo 13.12.72.Causal Art. 60 Ley de Seguridad.Personalidad.Caracter debil.Peligrosidad media.Integración al MLN Reclutamiento diciembre de 1971 por Martinez Adipe.Motivo convencimiento.Grado convencido.Func.Col 21.Zona Treinta Y tres-Lavalleja. Sector militar.Grupo Militar-Tatú.Tarea integrante del grupo.Actitud Interrogatorio.Colaboración total.Conducta buena.Factores Reclusión. Seguridad regular.Asalamiento medio.Fue aspiramte a la Esc. de Aeronautica,siendo dado de baja en primer año por izquierdista.-(DD) Indica (1) (2)

FICHA COMPLEMENTARIA

PAGO

DOCUMENTO		116133 ANTECEDENTES Fs 3
Fecha	Origen	
9/VI/973	D.1225 RM4	Procedente del E.M.R.N°1., se encuentra alojado en el [illegible] 11.-(J).-
4/VI/973	D.1192 PPI RM4	El 18/V/73 es trasladado del Reg.U.8 al E.M.R.N°1.-(J).-
15/V/973	D.938 SUMI RM4	Al enterarse del fracaso de JUAN DIEGO PICARDO y DIEGO BRUN para efectuar contacto con "El CARACATA" (son detenidos),resuelven trasladarse a la zona del "ABASTO" en el Dpto. de Rocha.Entierran armas en la costa del Estero PELOTAS, siguiendo camino hacia el R. Cebollatí.Efectúan robo de víveres y utensilios en la casa de TOMAS CACHEIRO.Establecen campament en la región comprendida entre los Kms.167 - 170 R-8.-PERENDONES es evacuado por enfermedad.-(J).- INDICE 8.° (5)
26/II/973	D.232 SUMI RM4	Reclutó a EDEN R. HERNANDEZ "FERNANDO", entregándole dinero para la construcción de una tapa de Tatucera.Efectúa relevamiento de integrantes de las FF.CC y JUP.-Integra un grupo con ALBA MA.MUÑOZ e IVONNE PIO.-(J).-
15/I/973	D.4486 SUMI RM4	Se reúne con el grupo TATU en la confluencia de l A° Ceibos con el Olimar.-En oportunidad del procedimiento efectuado en Minas el 3/3/72, se sabe que una bicicleta encontrada en una tatucera del lugar era de su propiedad, en esa ocasión pasó a la clandestinidad.-(J).-

FICHA COMPLEMENTARIA

DOCUMENTO		116133 ANTECEDENTES F 4
Fecha	Origen	
5-6-1973	D.1338	El día 1 de Junio de 1973 en momentos que hacía fagina en la celda que ocupaba encontró un troso de hoja de afeitar. Ese mismo día aproximadamente a las 22.20 haciendo uso del mismo intentó quitarse la vida, produciéndose cortes en ambas muñecas. Al ser descubierto por personal militar fué conducido a la enfermería donde fué atendido y curado convenientemente.-(C.C)
15.11.72	4143	Detenido en Bn.I. No.11, procedente de la C.Montevideo.- GG
8.3.73	287	Idem.Doc.3360.- (DD)
9/4/73	D. 1502	- Se encuentra detenido en el E.M.R.No.1 (Libertad).(GG).- Eval: A - 2
20.5.77 PME	475	Figura en una nómina de privados de libertad en el ámbito del Ejercito al 6.8.76. Lugar de Reclusión: EMR 1.- Eval. A - 1.- (DD)
20.5.77	0475(B)PME	-6.8.76:Det.28.8.72.Procesado.Eval.A-1.(P).-
17-4-78	D.453	-Figura en una relación de Movimiento de Recluídos al 28-2-78.Fue condenado el 10-2-77,a 9 años de Penitenciaría.JUEZ:M.1a.I.3er.T.FECHA DE DETENIDO:28-8-72. ANTECEDENTES: Art.60(V),60(XI) inciso 1 y 2 CPM;132 inciso 6,137,54 CPO . Eval.A-1 (V)

FECHA	DOCUMENTOS	PERENDONES BOSQUE, Pablo Diego 11013 ANTECEDENTES A REGISTRAR Fs 5
21.10.81	Doc. 8829	-Figura en una relación de Movimiento de Recluídos al 08.81. Movimiento: Condenado - Fecha: 12.08.81 - Causa: Libertad definitiva - Juez: 1a.Instancia 3er.turno - Fecha de detención: 28.08.72 - Antecedentes: Condenado el 10.02.77 a 9 años de prisión. Eval.: A-1 (AN)
10.12.81	D. 10247	-Figura en una relación de Movimiento de Recluídos al 31. 10.81. Movimiento: Baja del EMR 1 - Fecha: 30.10.81 - Causa: Libertad definitiva - Juez: 1a.Instancia 3er. turno - Fecha de detención: 28.08.72 - Antecedentes: Condenado el 10.02.73 a 9 años de prisión. Eval.: A-1 (AN)
02.12.81	9908	-Recluso Nro.912 -Figura en una relación de Movimiento de Altas y Bajas del E.M.R. 1, en el período comprendido entre el 25/AGO/81 al 25/NOV/ 81. CAUSA: Liberado - FECHA: 30.10.981.- Eval. A-1 (SF).-
14.12.81	D.10293	Figura en una relación de liberados al 4.12.81. CAUSA:Lib Def.28.8.81. FECHA DE LIBERACION:30.10.81. EVAL:A-1. (VM)
05.01.82	Doc. 10792	*Figura en una relación de Libertades Vigiladas al 30.11.81. Unidad de Control: Regimiento de Caballería Nro. 6 - Alta por pase a Categoría "A". Eval.: A-1 (AN)
26.12.81	D.10619	ReclusoNo. 912.- Es visitado en el E.M.R. No11 por su hermana: María PERENDONES BOSQUE, de profesión: Maestra en la Escuela No. 211 de (MONTEVIDEO).-Eval.A-1.-(FE)

[illegible]	DOCUMENTOS	116133 ANTECEDENTES A REGISTRAR FS 6
16.02.82	D. 5757/84 85	-Figura en una relacion de la Corte Electoral, de ciudadanos inscriptos en el Registro Civico Nacional, que se encuentran comprendidos en el Art. 1, Literal "B" del Acto Institucional No. 4, con prohibicion de ejercer el derecho de voto. (Procesados por delitos de "Lesa Nacion").EVALUACION A-1(VL) Indica (6) (7)
16.02.82	D.6004/81/ 46	-Se encuentra comprendido en el Art.1o. literal b) del Acto Institucional No.4,por haber sido procesado el 13/12/72 por los delitos previstos en. C.P.M. 7 C.P.O. 150; 132 Inc. 6; 137 y 54 EVALUACION A-1 (LA)
14.08.82	D.13767	- Figura en una relación de liberados por la J.M. al 31.12.81.- FECHA DE DETENCION:28.08.72.-FECHA DE LIBERADO:30.10.81.- Indica (8).-Eval.A-1 (Y)
2.12.82	22723	-30.9.82-Libertad Vigilada controlada por el Reg.C.6, pase a Cat."C".Eval: A-1 (M).-
30.5.83	0663/80 pag.5	-16.6.80-Indica Idem Doc.10619/81, apertando que es visitado en el EMR.1 por María HERNANDEZ(amiga)Eval:A-1(M).-

7/6/84

11041 / 82	-POSEE ANTECEDENTES EN EL CO.NA.E-
PAG. 39/10	EVAL - A - 1 (W) INDICA ( ) ( ) ( )

SERVICIO DE INFORMACION
DE DEFENSA
Dep. 1

116133

Confeccionado el 10/9/1972

VARIOS

FOTO

Apellidos [redacted]

Nombres Pablo Diego

Fecha de Nacimiento 22 Años(1971)

Lugar de Nacimiento

Est. Civil Casado

Cred. Civica .... Céd. Identidad

Otros Documentos

Ocupación

Padre

Madre

Domicilio España Republicana 520 Ciudad Minas

Otros datos

CIMESA Reco. Ltda - 2100 - 3 - 72

FICHA COMPLEMENTARIA

116133

DOCUMENTO		ANTECEDENTES
Fecha	Origen	
[illegible]/12/1973	[illegible] 36.28126.----	Es detenido junto a PEDRO [illegible] [illegible], frente a [illegible] Pendal 762; por encontrar que unos portafolios que portaban eran sospechosos así como un borrador con escrituras. Posteriormente son puestos en libertad.-(J).-

FECHA	DOCUMENTOS	116133 ANTECEDENTES A REGISTRAR Fs 7
5.4.83.	24324/83	FECHA DE DETENIDO; 28.8.72, UNIDAD CAPTORA; D.E.III, CONDENADO; 9 años, FECHA DE LIBERTAD PROBABLE; 28.8.81, Art.60 (V),agrav.60(XI)inc.1 y 2 CPM;132-6-137CPO.-Eval.A-1.-(FE)
21.6.83	24738/83 - pag. 15	03.03.83- Figura en un relación procedente de la P.M.R. de Libertades Vigiladas categorías A y B. Unidad de control Reg. C. 6. Detenido 28.08.72. Liberado 28.08.81. Pertenece al M.L.N? EVAL A-1 (B)
21.6.83	18378/82	02.09.82-Ficha del E.M.R. 1 establece: Detenido 28.08.72 Pertenece a la Col. 21 Zona 33 y Lavalleja Sector Militar Grupo Militar. Cargo Integrante. EVAL B-2 (B).-
21.6.83	24861/83 pag. 10	- 08.03.83- Indica Idem al Doc. 24738/83, variando fecha de liberad. Liberado el 30.10.81. EVAL A-1 (B)
25.5.84	4680/72 Pág.20	11.03.72:Por Requisitoria Nº09/72 de la fecha se solicita su captura por sabérsele vinculado con los sediciosos recientemente procesados en la ciudad de Minas el 09.03.72.Req.224 29.08.72:En la fecha es capturado.-Eval:A-1(AD)

SERVICIO DE INFORMACION
DE DEFENSA
Dep. I

116134-8

Confeccionado el [illegible]

VARIOS

FOTO

Apellidos [illegible]

Nombres Pedro

Fecha de Nacimiento 28 Años(1971)

Lugar de Nacimiento

Est. Civil Casado

Cred. Cívica Céd. Identidad

Otros Documentos

Ocupación

Padre

Madre

Domicilio Coquimbo 2322 Apto. 5 Ciudad

Sitio Grande 1272 (1)

Otros datos

[illegible]

CHIESA Hnos. Ltda. [illegible]

FICHA COMPLEMENTARIA

Asl

DOCUMENTO Fecha	DOCUMENTO Origen	116134 ANTECEDENTES
[illegible]/1971	[illegible] 56.D.2126.	Es detenido junto a Pablo [illegible], frente a [illegible] Pendal 762; por encontrar que unos portafolios que portaban eran sospechosos, así como un borrador con escrituras. Posteriormente son puestos en libertad.-(J).-
30/8/972	D.2324	Indica: En su domicilio se alojaría el sedicioso PABLO [illegible].-(J).

MINISTERIO DE DEFENSA NACIONAL
S. I. D.

116135-5

Dep. I 25.6.75 Secc. I
Sub-Secc. G
Ficha Nro. ____ Condon. ____

[illegible] GOMBOC — Alfonso
Apellidos — Nombres

DOCUMENTOS: C/C ____ Serie ____ Nro. ____ C/I. ____ Nro. ____ Dpto. ____

OTROS DOC. ____ Pasaporte ____ Lib. Enrol. ____ etc. ____

NACIMIENTO: ____ Fecha ____ Lugar ____

DOMICILIO: ____ Calle ____ Nro. ____ Teléf. ____ Dpto. MONTEVIDEO Ciudad o Localidad

PROFESION U OCUPACION: Bancario

LUGAR: ____ CARGO: ____

IDEOLOGIA POLITICA: ____ CLASIFICACION: Activista - AEBU

DATOS COMPLEMENTARIOS: ____ Est. Civil ____ Conyuge ____ Hijos ____

____ Otros familiares

Fecha	Documento	116135 ANTECEDENTES A REGISTRAR B2
28.I.74	D. 2632	Fue declarado cesante en julio de 1969 a raíz de los conflictos bancarios, a partir del 15 de enero de 1972 (por Convenio), prosigue percibiendo su sueldo como si permaneciera activo.- "El Popular" del 1.11.69, pag.11: Informa que es uno de los 182 despedidos bancarios por la patronal con anterioridad al Decreto de militarización; Trabaja en la Caja Obrera; publica su foto y declaraciones tituladas "Sancionar sin demora la Ley para cesantes de la Banca Privada".- 12.12.73: Detenido en la fecha y se establece que es integrante del Centro Artístico y Cultural del Uruguay (CAICU), conjuntamente con Alberto Santiago CAPANO y Oscar Roberto DUPETIT, los que habían organizado un Festival en el Palacio Peñarol con conocidos artistas como Mercedes Sosa, Zitarrosa, Los Olimareños, Los Huanca Huá y otros; en virtud de tenerse información de que dicho Festival estaría destinado en realidad para recabar fondos para el P.C. o para la CNT.- Finalmente la JPM autorizó la realización bajo un estricto contraler de la misma, haciendo saber que toda realización futura sería sometido a una investigación previa.- Evaluación B-2.-(I).-

Fs 3

MINISTERIO DE DEFENSA NACIONAL 116135

S. I. D.

Dep. 1 Sec. 1

Sub-Secc. A/N

Ficha Nº____ Confec 22874

PERENICH COMBOC — Alfonso

Apellidos — Nombres

DOCUMENTOS: C/C. ____ Serie ____ Nro. C/I ____ Nro. ____ Dpto.

OTROS DOC. ____ Pasaporte ____ Lib. Enrol. ____ etc.

NACIMIENTO: ____ Fecha ____ Lugar

DOMICILIO: ____ Calle ____ Nro. ____ Teléf. ____ Ciudad o Localidad

PROFESION U OCUPACION: ____

LUGAR: ____ **CARGO:** ____

IDEOLOGIA POLITICA: ____ **CLASIFICACION:** ____

DATOS COMPLEMENTARIOS: ____ Est. Civil ____ Cónyuge ____ Hijos

Otros [redacted]

Fecha	Documentos	116135 ANTECEDENTES A REGISTRAR F-4
12.12.73 FD. 07.00	4222 a 07.00	13.12.73 -Detenido e interrogado en relación con el "Centro Artístico y Cultural del Uruguay" el cual promociona para el día de hoy un "Festival Artístico y Folklorico", siendo el fin del mismo recaudar fondos para el P. Comunista o la CNT. Estableciendose que sus publicistas, animadores y artistas son personas de conocida militancia de izquierda.- (DD)

JUNTA DE COMANDANTES EN JEFE 116136-3

S. I. D.

Dep. I Secc. I

Sub Secc. A/N

Ficha Nro. ____ Confec 24-4-79

PERENIKY GOMBIRY — Alfonso

Apellidos — Nombres

DOCUMENTOS: C/C BJB-7745 — C/I. ____

Serie Nro. — Nro. Dpto.

OTROS DOC. ____

Pasaporte — Lib. Enrol. — etc.

NACIMIENTO: ____

Fecha — Lugar

DOMICILIO: ____

Calle — Nro. — Teléf. — Ciudad o Localidad

PROFESION U OCUPACION: ____

LUGAR: ____ **CARGO:** ____

IDEOLOGIA POLITICA: ____ **CLASIFICACION:** ____

DATOS COMPLEMENTARIOS: ____

Est. Civil — [redacted] Cónyuge — Hijos

Otros familiares

Fecha	Documentos	116136 ANTECEDENTES A REGISTRAR. Fs 2
16-03-79	0353	- Delegado de Mesa por las listas : 1001-2001. , en las elecciones nacionales del año 1971, por el Departamento de Montevideo . Circuito N°. 1837 .- (034) (M)

JUNTA DE COMANDANTES EN JEFE 116137-1 Dep. I FS1 Sec. I

S. I. D.

Sub Sec. [redacted]

Ficha Nro. ____ Confec. 22.3.83

PERERA · CAFFA de SOTELO — Alba Luz

Apellidos — Nombres

DOCUMENTOS: C/C B.N.B. 18641 C/I. 1.996.259 (Mont)

Serie Nro. — Nro. Dpto.

OTROS DOC. ____

Pasaporte Lib. Enrol. etc.

NACIMIENTO: 47 años (982)

Fecha — Lugar

DOMICILIO: S. Fuentes 2440 Montevideo

Calle Nro. Teléf. Ciudad o Localidad

PROFESION U OCUPACION: Labores

LUGAR: ____ CARGO: ____

IDEOLOGIA POLITICA: UNION CIVICA CHIARINO Nov/982 — CLASIFICACION: CONVENCIONAL

DATOS COMPLEMENTARIOS: CASADA

Est. Civil — Cónyuge — Hijos

[redacted]

Otros familiares

Fecha	Documentos	116137 ANTECEDENTES A REGISTRAR F 52
13/1/83	23691/84	Electo 63 Suplente del Organo Deliberante Nacional del Partido Unión Cívica por el Departamento de Montevideo. Hoja de Votación A.C.H. de acuerdo al resultado de las Elecciones Internas de los Partidos Políticos habilitados, efectuadas el 28-XI-82. — Eval. A-1 (83):

MINISTERIO DE DEFENSA NACIONAL 116138-9

S. I. D.

Dep. I FSA Sec. [illegible]

Sub - Secc. C/D.

Ficha Nro.____ Confec. [illegible]

PEREIRA .... Alberto I. ....

Apellidos — Nombres

DOCUMENTOS: C/C. .... C/I. ....

Serie — Nro. — Nro. — Dpto.

OTROS DOC. ....

Pasaporte — Lib. Enrol. — etc.

NACIMIENTO: ....

Fecha — Lugar

DOMICILIO: .... SORIANO

Calle — Nro. — Teléf. — Ciudad o Localidad

PROFESION U OCUPACION: ....

LUGAR: .... CARGO: ....

IDEOLOGIA POLITICA: .... CLASIFICACION: ....

DATOS COMPLEMENTARIOS: ....

Est. Civil — Cónyuge — Hijos

[redacted]

Otros familiares

Fecha	Documentos	116138 ANTECEDENTES A REGISTRAR Fs 2
18/8/73	"PRENSA"	-El 17/8/973, fue designado Presidente de la Junta de Vecinos del Dpto. de SORIANO, por disposición del Sr. Presidente de la Rpca., en acuerdo con los Ministros del Interior y Defensa Nacional.- ((FF))
8/3/76	Pren.0069	"El País" 16/2/76 - Siendo suplente preferencial del Intendente de Soriano Arq.Russo,ocupó el cargo de Intendente luego del fallecimiento del titular.Transcurridos unos días a la muerte del Intendente y al no ser confirmado en el cargo por el Poder Ejecutivo,presentó renuncia para continuar al frente de la Junta de Vecinos de Soriano.-(II)
22/9/76	"EL DIA" Pag.4.	Fué designado presidente de la Junta de Vecinos del Departamento de Soriano,por disposición del Poder Ejecutivo.- (G.G)
27/5/77	"EL PAIS" Pag.11.	Presentó renuncia al cargo de Presidente de la Junta de Vecinos del Dpto. de Soriano,siendo posteriormente aceptada por el Poder Ejecutivo.- (GG)
08.07.82	16.626	Figura como Presidente de la Asociación Rural de Soriano, ciudad de Mercedes. Eval.: B-2 Indica ( ) ( ) ( ).(VL) (LA).-

SERVICIO DE INFORMACION DE DEFENSA

Dep. 1

116139-7

Confeccionado el 20.6.74 ts 1

VARIOS

FOTO

Apellidos PERERA FITIPALDI

Nombres Alberto Albino

Fecha de Nacimiento

Lugar de Nacimiento

Est. Civil

Cred. Cívica Céd. Identidad

Otros Documentos

Ocupación Trabaja en "Impresora Alborada"

Padre

Madre

Domicilio Ciudad

Otros datos

~~8170~~

FICHA COMPLEMENTARIA

DOCUMENTO		116139 ANTECEDENTES FS 2
FECHA	ORIGEN	
6.11.73 P.D. 07.00	3858 a 07.00	6.11.73 -Detenido en averiguación sobre los hechos acaecidos en la Facultad de Ingeniería, donde resultara muerto el estudiante Marcos CARIDAD JORDAN, así como en averiguación sobre la publicación "Corriente". Posteriormente se logró establecer que trabaja en la "Impresora Alborada".-(DD)

SERVICIO DE INFORMACION DE DEFENSA

Dep. 1

VARIOS

116140-5 Fs1

Confeccionado el .....

FOTO

Apellidos PERERA OLAZABAL

Nombres ANTONIO

Fecha de Nacimiento .....

Lugar de Nacimiento .....

Est. Civil .....

Cred Cívica ..... Céd. Identidad .....

Otros Documentos .....

Ocupación Estudiante de Medicina

Padre .....

Madre .....

Domicilio ..... Ciudad .....

Otros datos .....

~~1172~~

Imp. CHIESA Hnos. Ltda. 10.000 - 12 - 73

FICHA COMPLEMENTARIA

DOCUMENTO		116140 ANTECEDENTES
Fecha	Origen	
19-9-75	Doc. 1702	Figura en una relación de estudiantes de la Facultad de Medicina, los cuales fueron emplazados por la JPM para el día 15-9-75, debido al paro estudiantil realizado el 12-9-75. (BB).-

VARIOS 19/X/982

JUNTA DE COMANDANTES EN JEFE 110141-3 Dep. 1 Sec. 1

S. I. D.

Ficha Nº ..... Confec. .....

PEREIRA DUHARTE(2) Bismark

Apellidos Nombres

DOCUMENTOS: C/C. N.L.B. 6120 (3) C/I. 113.506 (Colonia) (4)

Serie Nº Nº Dpto.

OTROS DOC. .....

Pasaporte Lib. Enrol. etc.

NACIMIENTO: 59 años (1982) (4) .....

Fecha Lugar

DOMICILIO: Nueva Helvecia - Km. 121 Radial (1)

José Batlle de Ordoñez Nº s/n N. Helvecia (8)

Ciudad o Localidad

PROFESION U OCUPACION: Agrimensor

LUGAR: ..... CARGO: .....

IDEOLOGIA POLITICA: Partido Nacional Ferreira-Nederos (5) CLASIFICACION: CONVENCIONAL (6) Nov./1982

DATOS COMPLEMENTARIOS Casado (7)

Est. Civil Cónyuge Hijos

Otros familiares

[redacted]

Fecha	Documento	116141 ANTECEDENTES A REGISTRAR	
27/8/982	18153	10.6.80 - Se establece que según el Boletín Exterior del Del Partido Comunista Uruguayo (P.C.U.) Nro.11 de 1979, page.30 a 33,publica el texto íntegro de un Manifiesto del Partido Nacional a la Nación,con motivo de haberse cumplido el 10 de Setiembre de 1979 el 75 aniversario de la muerte de Aparicio Saravia.El documento está firmado por 334 dirigentes del Partido Nacional y su nombre figura en el mismo.-EVALUACION:B-2 (EE) (LG)	
27/8/982	18.153	7/X/960 - "Marxha" Pág.11.- irmante de un manifiesto de apoyo a la Revolución Cubana.- 26/IV/976 - Se establece que es integrante de una lámina de socios elegibles de la Asociación de Agrimensores del Uruguay.- 13/IV/977 - Se establece que fueron incautada 424 fichas pertenecientes a suscriptores del Semanario "Marcha" donde figura el causante.- EVALUACION: B-2 (EE) (LG).- Indica (1).-	
14.10.82	Doc.20908	"La Razón"13.10.82/Firmante entre otros de una declaración de los Mov. Nal. de Rocha y Por la Patria" en el Dpto. de Colonia,la que contiene los fundamentos utilizados para estructurar la lista de ese movimiento Es de destacar que dicho semanario publica la lista que presentará para las elecciones internas de los PP.PP..la agrupación antes mencionada.Dicha lista se presenta con la serie N.A.B.,en la cual el causante figura en el 12 lugar.-(Indica 2)(AD)	

PERERA INCHAURRAIN, Bismarck.

FECHA	DOCUMENTOS	116141 ANTECEDENTES A REGISTRAR Ts 3
[illegible]	26871/034	Electo 12 titulares del Organo Deliberante Nacional del Partido Nacional por el Departamento de Colonia. Hoja de Votación N.A.B de acuerdo al resultado de las Elecciones [illegible] nas de los Partidos Políticos habilitados, efectuadas el 28/XI/82. — Eval. A-1 (MB). Indica 3 af 7.
23.5.83	26739/4 15	Integrante de la Comisión de Asuntos Internos y Políticos, nombrado el 21.4.83, en Colonia, en un acto llevado a cabo por la Convención Departamental de Colonia del Partido Nacional, además firmante de una moción presentada en el mismo acto. Eval. A-1. (ME)
31.5.83	26909/3 10	Figura como 6to. suplente en la lista nro.1 "Somos ideas-La unión nos hará fuerza", que fue presentada en la reunión que se llevó a cabo en Colonia el 14.5.83, donde se realizó la elección de la Comisión Departamental de dicho Departamento del P.N., resultando además integrante de dicha Comisión en el6to. lugar de los suplentes. Eval.A-1.(ME)
1.9.83	29386/6	-Indica Idem. Dec. 26739 anotación de fecha 23.5.83, variando fecha en la que fue nombrado por 24.4.84.- Eval. A-1. (MB)

[illegible]	DOCUMENTOS	ANTECEDENTES A REGISTRAR
		116141
[illegible]	30534/006	Indica Idem.Doc. 26909.Eval.A-2 (SI).
24.7.84	33090/019	Integra en calidad de Suplente el Organo Ejecutivo Departamental del Partido Nacional por el Departamento de Colonia - Eval- (A-1)(KE)
1.6.84	Pág.94	-Indica Idem.Doc. 23691-83.Eval-A-1.(KE)
22.6.84	8403692/02	22.5.84 Se establece que figura como dirigente de Ser.nivel Mptal. del P.N. de Colonia, como asimismo que desde el 28.11.83 integra en carácter de Vice Presidente la Comisión Nacional del Movimiento Nacional de Rocha.Eval.A-1 (SI) Indica (8)

UNIFICADA el 9.10.81

JUNTA DE COMANDANTES EN JEFE 116142-1

S. I. D.

Dep. I FS/ Secc. I

Sub-Secc. A/N

Ficha Nº ___ Cuadro 12.4.75

[redacted] BAEZ (9) Carlos (10) Carlos Exequiel (1)

Apellidos Nombres

DOCUMENTOS: C/C B.A.B. 28.035 (2) C/I. 1.091.100 (3)

Serie Nº Nº Dpto.

OTROS DOC. ___

Pasaporte Lib. Enrol. etc.

NACIMIENTO: 21.7.945 (4) Uruguay (5)

Fecha Lugar

DOMICILIO: Bolivia 2551 Blok A Ap. 306 (6)

Calle Nº Teléf. Ciudad o Localidad

PROFESION U OCUPACION: Empleado Dir. Gral. Estadística y Censo

LUGAR: ___ CARGO: ___

IDEOLOGIA POLITICA: ___ CLASIFICACION: ___

DATOS COMPLEMENTARIOS: Soltero (7)

Est. Civil Cónyuge Hijos

Hijo de: Carlos Homero e Hilda Turquesa (8)

Otr[redacted]

Fecha	Documentos	116142 ANTECEDENTES A REGISTRAR Fs 2
13.8.73	2645	-Director del Dpto. de Servicios Técnicos Grales. funcionario muy enfermo, no concurre nunca a la oficina.-(G) Eval:B-3.-
1976	0274	-Según material incautado por OCOA, se establece que se encuentra afiliado al Partido Comunista con el N°54493. Eval: A-1.-
24.5.81	———	-Se contestó C.H.C.P. N° 4232/81 Permanencia Montevideo para la Dirección General de Estadísticasa y Censos solicitada el 23.2.81 a nombre de PERERA BAEZ,Carlos Exequiel, no pudiéndose establecer que se trata de la persona registrada.- (VV).- Indica: (1)
20.8.81		Se contestó Memo (A)N°1424/81 para la D.G.E.C. (EB).-
28.9.81	8259	-Ante una solicitud de revisión de antecedentes presentada ante la Jefatura de Policía de Montevideo, se ha establecido que la persona mencionada como Carlos PEREDA en el Acta tomada a Máximo Angel SOMMARUGA RIVADAVIA en julio del 1977, se trata de Carlos Exequiel PERERA BAEZ. Eval: A-1.- Indica:(2) al (9).- (SV).-
16/X/81	———	Se contestó Memo(A)N°2005/81 para SE.PLA.DO.DI.-(LG)
05.10.82	20.492	Habiendo solicitado C.H.C.P. el 26.02.81 le fue expedida Cat. C el 29.03.82 EVA L.:A-1 (GM) Indica (10)

Imp. Nacional 716/79

MINISTERIO DE DEFENSA NACIONAL 116143-9

S. I. D.

Apellidos: [redacted] Nombres: Carlos Eduardo

DOCUMENTOS: C/C ____ Serie ____ Nro. ____ C/I. ____ Nro. ____ Dpto. ____

OTROS DOC. ____ Pasaporte ____ Lib. Enrol. ____ etc. ____

NACIMIENTO: ____ Fecha ____ Lugar ____

DOMICILIO: ____ Calle ____ Nro. ____ Teléf. ____ Ciudad o Localidad ____

PROFESION U OCUPACION: ____

LUGAR: ____ CARGO: ____

IDEOLOGIA POLITICA: ____ CLASIFICACION: ____

DATOS COMPLEMENTARIOS: ____ Est. Civil [redacted] Cónyuge ____ Hijos ____

Otros familiares ____

Fecha	Documento	116143 ANTECEDENTES A REGISTRAR 152
12/9/74	LA MAÑANA Pag.26.	Fué designado por la Asamblea de Socios de la Asociación Rural del Uruguay, vocal de dicha Institución por el período 1976-78.- (G.G)

MINISTERIO DE DEFENSA NACIONAL

S. I. D.

" S "

116143

F53

Dep. I Sec. I

Sub - Secc. C/G.

Ficha Nro. ____ Confec. 22/10/73

PEÑERA — Carlos Eduardo

Apellidos — Nombres

DOCUMENTOS: C/C. _____ C/I. _____

Serie — Nro. — Nro. — Dpto.

OTROS DOC. _____

Pasaporte — Lib. Enrol. — etc.

NACIMIENTO: _____

Fecha — Lugar

DOMICILIO: _____

Calle — Nro. — Teléf. — Ciudad o Localidad

PROFESION U OCUPACION: _____

LUGAR: _____ CARGO: _____

IDEOLOGIA POLITICA: _____ CLASIFICACION: _____

DATOS COMPLEMENTARIOS: _____

Est. Civil — Cónyuge — Hijos

~~21.02.5~~

Otros familiares

Fecha	Documentos	116145 ANTECEDENTES A REGISTRAR f54
23/10/73	"La Mañana"	Designado para representar a las agremieciones rurales de productores ante la Junta Directiva de INAC.-(II)

MINISTERIO DE DEFENSA NACIONAL
S. I. D.

116143

Dep. I Sec. I
Sub - Secc. G 73
Ficha Nro. ____ Confec. 7/73

PERERA — Apellidos
CARLOS EDUARDO — Nombres

DOCUMENTOS: C/C. ____ Serie ____ Nro. ____ C/I. ____ Nro. ____ Dpto. ____

OTROS DOC. ____ Pasaporte ____ Lib. Enrol. ____ etc.

NACIMIENTO: ____ Fecha ____ Lugar ____

DOMICILIO: ____ Calle ____ Nro. ____ Telfl. ____ Ciudad o Localidad ____

PROFESION U OCUPACION: ____

LUGAR: ____ CARGO: ____

IDEOLOGIA POLITICA: ____ CLASIFICACION: ____

DATOS COMPLEMENTARIOS: ____ Est. Civil [redacted] Conyuge ____ Hijos ____

Otros familiares ____

Fecha	Documentos	116143 ANTECENDENTES A REGISTRAR Fs 6
14/6/73	AHORA	Vice-Presidente de la Asociación Rural del Uruguay. (M

JUNTA DE COMANDANTES EN JEFE
S. I. D.

116144-7 14.06.82 Dep. I FS/ Secc. I

Sub Secc. A/N

Ficha Nº ..... Confec. .....

PERERA de PEREZ (Apellidos) Elena (Nombres)

DOCUMENTOS: C/C ..... (Serie, Nº) C/I. ..... (Nº, Dpto.)

OTROS DOC. ..... (Pasaporte, Lib. Enrol., etc.)

NACIMIENTO: ..... (Fecha, Lugar)

DOMICILIO: ..... (Calle, Nº, Teléf., Ciudad o Localidad)

PROFESION U OCUPACION: .....

LUGAR: ..... CARGO: .....

IDEOLOGIA POLITICA: ..... CLASIFICACION: .....

DATOS COMPLEMENTARIOS: ..... (Est. Civil, Cónyuge, Hijos)

..... (Otros familiares)

[redacted]

Fecha	Documentos	116144 ANTECEDENTES A REGISTRAR Fs 2
02.06.82	15.531	Figura en una Nómina de Firmantes del Manifiesto de Residentes de San José en Montevideo adherentes al Frente Amplio.- Eval.:A-1. (GM) (LA) (VL) (M).Indica ( ) ( ) ( ) ( ) ( ) .-
1/6/89	11.541 / 82 PAG. 3910	-POSEE ANTECEDENTES EN EL CO.NA.E- EVAL - A - 1. C(1) INDICA ( ) ( ) ( )

282/811 Sem 10a Fs1

SERVICIO DE INFORMACION DE DEFENSA

Dep. 1

116145-4 Confeccionado el 10 ENE. 1976

VARIOS

FOTO

Apellidos PERERA CHEBI

Nombres Ester Nidia

Fecha de Nacimiento 28.8.54 (1)

Lugar de Nacimiento Montevideo (2)

Est. Civil Soltera (3)

Cred. Cívica AXB 16824 (4) Céd. Identidad 1.311.131 (5)

Otros Documentos

Ocupación Estudiante de Facultad de Medicina
Médico (9)

Padre ROdolfo Isaac (6)

Madre Victoria (7)

Domicilio Juan B. Blanco 838 ap. 502 (8) Ciudad

Otros datos

~~81174~~

CHIESA Hnos. Ltda. - 2.500 - 9/73

FICHA COMPLEMENTARIA

Fs2

DOCUMENTO		ANTECEDENTES
Fecha	Origen	1-16145
19/9/75	Doc.1702	-Figura en una nómina de estudiantes de la Facultad de Medicina, los cuales fueron emplazados por la JFM, para el día 15/9/75, debido a un paro estudiantil realizado el 12/9/75.-Eval.A-1.-(H).-
18.6.81. Secc. 10a. INGRESO MONTEVIDEO	CHCP.No. 282/81	16.9.81. En la fecha fué contestada constancia No. 282/81 para Ingreso en el M.S.P. con la anotación ya registrada.- Ind. del (1) al (8).- (FE)
29.VI.983	. . . .	Se contesto en Memo(A) Nº 1422/83 para Dpto. C-2/ES. MA.CO..- (UU)
30.VI.983	28012/08	Indica (9).- (UU)
22.5.84.	20492/82. pág.235.	Habiendo solicitado CHCP el 18.6.81. se le otorgó Cat."A" el 20.1.82. Eval.A.1.(AE).

MINISTERIO DE DEFENSA NACIONAL 116148-2 Dep. 1 Sec. 1

S. I. D.

Sub-Sec. G.

Ficha Nro. ____ Grupo ____

PEREZ SABATINO — EDMUNDO

Apellidos — Nombres

DOCUMENTOS: C/C ____ Serie ____ Nro. ____ C/I. ____ Nro. ____ Dpto. ____

OTROS DOC. ____ Pasaporte ____ Lib. Enrol. ____ etc. ____

NACIMIENTO: ____ Fecha ____ Lugar ____

DOMICILIO: ____ Calle ____ Nro. ____ Teléf. ____ Ciudad o Localidad ____

PROFESION U OCUPACION: Asoc. de Func. Autónomos Demócratas del Bco. de Prev. Social.

LUGAR: ____ CARGO: ____

IDEOLOGIA POLITICA: ____ CLASIFICACION: ____

DATOS COMPLEMENTARIOS: ____ Est. Civil ____ Conyuge ____ Hijos ____

____ Otros familiares ____

		116146 ANTECEDENTES A REGISTRAR
[illegible]	1104 Sr.C-2.	Figura como Pro Tesorero del Consejo Ejecutivo Provisorio de A.F.A.D.(Asociación Funcionarios Autónomos Demócratas del Bco.de Previsión Social.(E).-

Foto de Frente	Foto de Perfil

116146 Nº Carp. .- F3

PEREZ SABATTINI — EDMUNDO SERGIO ALBERTO

Apellido Paterno — Apellido Materno — Nombre(s)

Documentos C. C. B.R.A. 10.068 C. I. 1:199.807

Domicilio

Teléfono — Sección Policial

Lugar y Fecha de Nacimiento MONTEVIDEO, 20/3/935.-

Profesión — Ocupación

Otras actividades

Actuación

Ideología

Situación económica — Capital aprox. — Vehículo

Raza — Estatura — Peso — Color de cabello

Color de ojos — Complexión — Señas

Estado civil — Nombre del cónyuge

Nacionalidad del conyuge — Nombre y edad de los hijos

Padre, Nombre PEREZ FUENTES, JULIO WASHINGTON Nacionalidad

Madre, Nombre SABATTINI CAGNONI, BEATRIZ.- Nacionalidad

Estudios

Otros datos

"N y D" 08-08 4036

wac.-

SERVICIO DE INFORMACION
DE DEFENSA
Dep. 1

116147-0 Confeccionado el 20 ABR. 1974

fs1

VARIOS

FOTO

Apellidos PERERA

Nombres Eugenio

Fecha de Nacimiento

Lugar de Nacimiento

Est. Civil

Cred. Cívica Céd. Identidad

Otros Documentos

Ocupación

Padre

Madre

Domicilio Enrique Rodó 854 (La Paz) Ciudad

Otros datos

FICHA COMPLEMENTARIA

DOCUMENTO		116147 ANTECEDENTES Fs 2
FECHA	ORIGEN	
9.10.73	Doc. 3291	Figura en una relación de direcciones y teléfonos encontrados en el despacho del ex-Senador Enrique Erro.--qq--.
11-IX-73	Doc.2857	-Similar al Documento anterior. EVALUACION: A - 1.-(U).

SERVICIO DE INFORMACION DE DEFENSA

Dep. 1

116147-2

F53

Confeccionado el 17 MAYO 1974

V A R I O S

FOTO

Apellidos PEREIRA

Nombres Eugenio

Fecha de Nacimiento

Lugar de Nacimiento

Est. Civil

Cred Cívica Céd. Identidad

Otros Documentos

Ocupación

Padre

Madre

Domicilio José E. Rodó 854 (La Paz) Ciudad

Otros datos

Imp. CHIESA Hnos. Ltda. 18.000 - 12 - 73

FICHA COMPLEMENTARIA

DOCUMENTO		118149 ANTECEDENTES Fsh
Fecha	Origen	
11.IX.73	Doc. 2857	-Figura en una relación de nombres y direcciones incautada al ex-senador Enrique Erro y ex-senador Zelmar Michelini.- (UU) Eval. A-1 (00)

VARIOS

20.08.82

JUNTA DE COMANDANTES EN JEFE
S. I. D.

116148-8

Dep. I FS/1 Secc. I
Sub. Secc. A/N

Ficha N.º ..... Confec. .....

PERERA — Apellidos
Fanny — Nombres

DOCUMENTOS: C/C ..... Serie ..... N.º ..... C/I. ..... N.º ..... Dpto. .....

OTROS DOC. ..... Pasaporte ..... Lib. Enrol. ..... etc.

NACIMIENTO: ..... Fecha ..... Lugar .....

DOMICILIO: ..... Calle ..... N.º ..... Teléf. ..... Ciudad o Localidad .....

PROFESION U OCUPACION: .....

LUGAR: ..... CARGO: .....

IDEOLOGIA POLITICA: ..... CLASIFICACION: .....

DATOS COMPLEMENTARIOS: ..... Est.Civil ..... Cónyuge ..... Hijos .....

..... Otros familiares .....

[redacted]

Fecha	Documentos	116148 ANTECEDENTES A REGISTRAR	152
05.08.82	17493	"LA MAÑANA", 04.08.82: Firma un manifiesto de adhesión al Movimiento "POR PACHECO PRESIDENTE", el cual integra. Indica ( ) ( ) (GM)(LA)	

[redacted] DE COMANDANTES EN JEFE 116149-6 Dep. I [illegible] Sec. I

S. I. D.

Sub Secc. A/N

Ficha Nº 19/[illegible]

PEREZ — Eduardo

Apellidos — Nombres

DOCUMENTOS: C/C. ..... Serie ..... Nº ..... C/I. ..... Nº ..... Dpto.

OTROS DOC. ..... Pasaporte ..... Lib. Enrol. ..... etc.

NACIMIENTO: ..... Fecha ..... Lugar

DOMICILIO: Calle San Antonio Nº3644 (Agosto/62)

Calle — Nº — Teléf. — Ciudad o Localidad

PROFESION U OCUPACION: .....

LUGAR: ..... CARGO: .....

IDEOLOGIA POLITICA: ..... CLASIFICACION: .....

DATOS COMPLEMENTARIOS ..... Est. Civil ..... Cónyuge ..... Hijos

..... Otros familiares

[redacted]

Fecha	Documentos	116149 ANTECEDENTES A REGISTRAR
24/9/962	E.19562	Afiliado con el N°5380 a la "Unión de Juventudes Comunis-
	E.E. 18797	tas" desde el 2/8/962.- Eval.: B-2 (PP/LG)

SERVICIO DE INFORMACION
DE DEFENSA
Dep. 1

116150-4 Fs 1

Confeccionado el 2 de junio de 1976

V A R I O S

F O T O

Apellidos PEREIRA BETANCUR

Nombres Hector Saul

Fecha de Nacimiento

Lugar de Nacimiento

Est. Civil

Cred. Cívica Céd. Identidad

Otros Documentos

Ocupación Maestro (Esc. No. 47) DIRECCION (1) S. JOSE (2)

Padre

Madre

Domicilio Ciudad San José

Otros datos

[redacted]

CHIESA Hnos. Ltda. - 2.500 - 9/75

FICHA COMPLEMENTARIA

DOCUMENTO		116150 ANTECEDENTES
Fecha	Origen	
2.4.76	O 477	-Figura en una lista de maestros destituidos por el Consejo de Educación Primaria.-(P). Eval.A-1.-
25.05.82	D. 15210/130	Funcionario del CONAE que fue sumariado en aplicación del procedimiento disciplinario previsto en la Ordenanza No. 17. Destituído por R. I. No. 46/93/76, de 13/12/76.- Evaluación: A-1. Indica (1 2) ( ) ( ) (VL)

4/6/84

11941 / 82
PAQ. 3911

- POSEE ANTECEDENTES EN EL CO.NA.E -
EVAL - A - 1. C(1) INDICA ( ) ( ) ( )

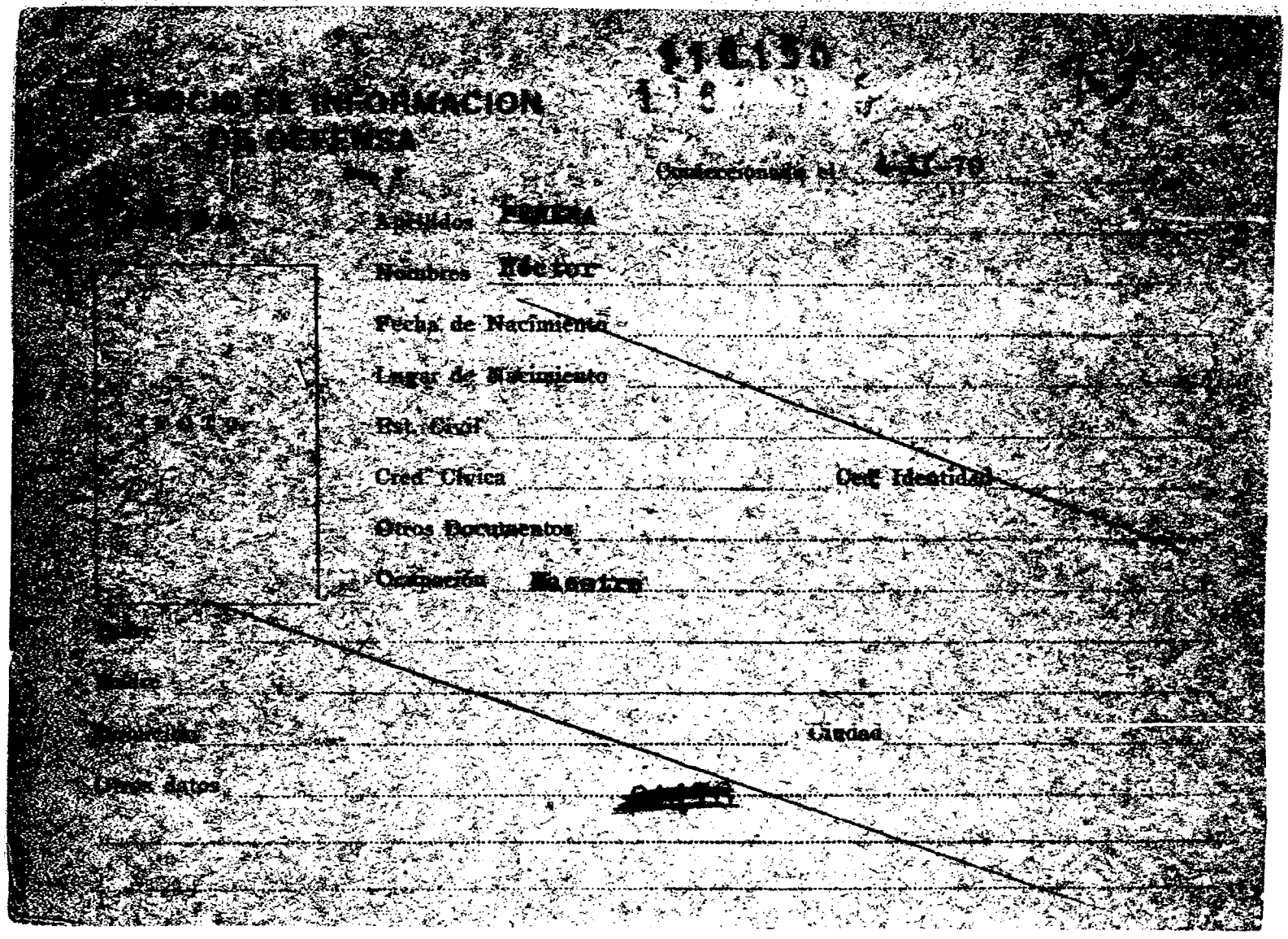

[illegible]

[illegible] DE INFORMACION
DE DEFENSA

Confeccionado el [illegible]-70

Apellidos [illegible]

Nombres Héctor

Fecha de Nacimiento

Lugar de Nacimiento

Est. Civil

Cred. Cívica Ced. Identidad

Otros Documentos

Ocupación Maestro

[illegible]

[illegible]

[illegible] Ciudad

Otros datos [illegible]

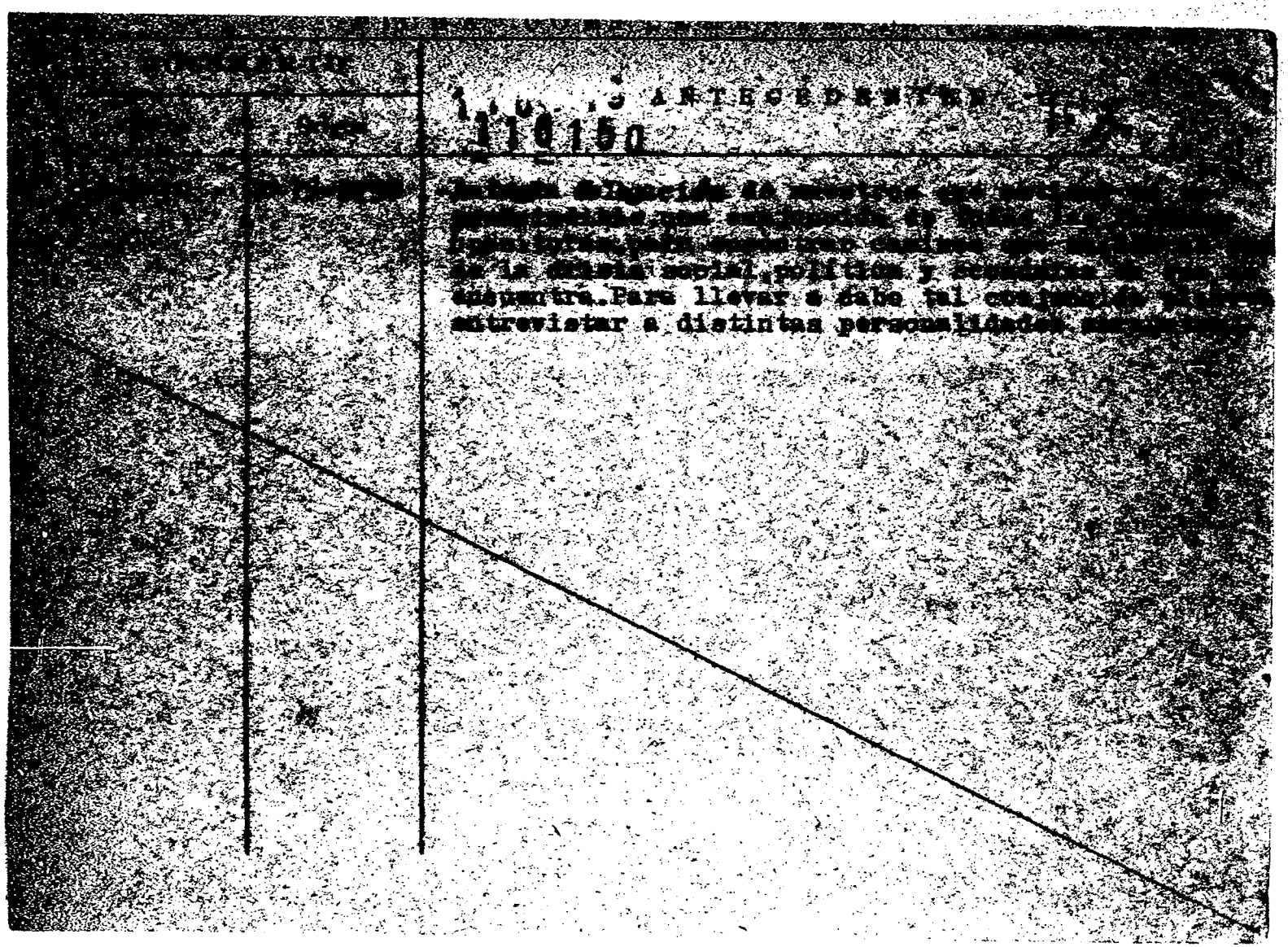

SERVICIO DE INFORMACION DE DEFENSA

Dep. 1

116151-2

Fs. 1

Confeccionado el .....

FABLOS

Apellidos PERERA BESGA

Nombres HUGO

FOTO

Fecha de Nacimiento .....

Lugar de Nacimiento .....

Est. Civil .....

Cred. Cívica ..... Céd. Identidad .....

Otros Documentos .....

Ocupación .....

Padre .....

Madre .....

Domicilio ..... Ciudad .....

Otros datos .....

[redacted]

FICHA COMPLEMENTARIA

DOCUMENTO		116151 ANTECEDENTES Fe2
Fecha	Origen	
14/5/971	Marcha	Figura en la lista de bancarios de San José adheridos al Frente Amplio.-(M)

[redacted] DE INFORMACION
DE DEFENSA
Dep. 1

116152-0 FS1

Confeccionado el 15.4.75 GREMIOS

FOTO

Apellidos PERERA

Nombres Jorge

Fecha de Nacimiento

Lugar de Nacimiento

Est. Civil

Cred Cívica Céd. Identidad

Otros Documentos

Ocupación

LUGAR: CARGO:

IDEOLOGIA: CLASIFIC:

Domicilio Ciudad

Otros datos

[redacted]

Imp. CHIESA Hnos. Ltda. 10.000 - 12 - 7[illegible]

FICHA COMPLEMENTARIA

DOCUMENTO		116152 ANTECEDENTES Fs2
Fecha	Origen	
6.9.73	D. 2975	Candidato suplente a la Asamblea del Claustro de Facultad de Derecho y Ciencias Sociales bajo el lema "Por la defensa de las libertades y de la autonomía universitaria".-61).-(Eval.F-6).-

32 Fs/

SERVICIO DE INFORMACION DE DEFENSA
Dep. I

116153-81

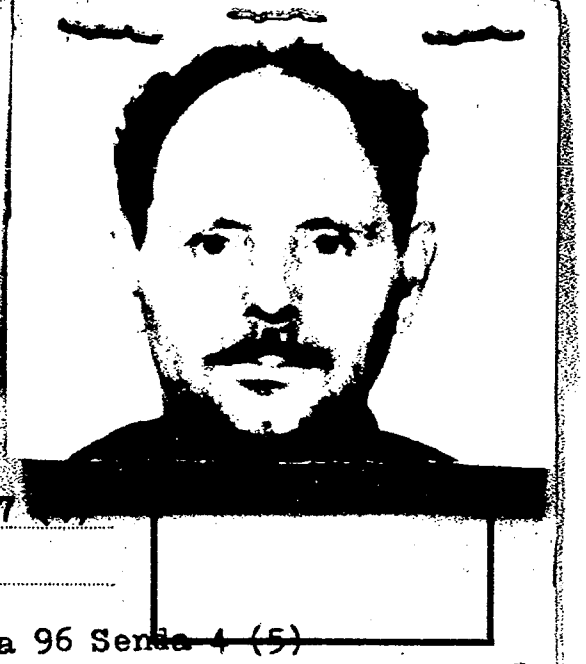

Nombres y Apellidos: PERERA JAVEGA (1)

José

Fecha de Nacimiento: 17.11.17 (2)

Lugar de Nacimiento: San José (3)
(País - Ciudad o Localidad - etc.)

Cred. Cív.: Serie ANB Nº 4209 Ced. Identidad: 554.117

Otros documentos:
(Pasaporte - Libreta Enrolam. - etc.)

Domicilio: Montevideo (Ciudad o Localidad) Irureta Goyena -Vivienda 96 Senda 4 (5) Manuel Calleros 4673 (Calle) Nº Teléf.

Filiación

Edad aparente ..... Color del Cutis .....

Color del Cabello ..... Estatura Aproximada .....

Complexión ..... Aspecto Social .....

Señas particulares .....

.....

Ficha confeccionada en Montevideo el 13 de Noviembre de 1966.-

116153

Fs 2

Funcionario de UTE

ACTIVIDADES

(1) **Laborales:** Profesión Jubilado (6) Lugar de trabajo .....

Cargo Maquinista. Antigüedad .....

Otras Actividades .....

(2) **Políticas:** Ideología ..... Actuación .....

Antecedentes .....

Antecedentes familiares .....

(3) **Sociales:** Estado Civil Casado (7) Religión ..... Figuración .....

Grado Instrucción ..... Lugares que frecuenta .....

(4) **Económicas:** Situación ..... Capital aprox. ..... Vehículo .....
marca y Nº

Otros datos .....

Datos Complementarios .....

Apreciación Personal Gral. .....

PERERA, Manuel

FICHA COMPLEMENTARIA

Documento		116153 ANTECEDENTES F53
Fecha	Origen	
Nov.1966	77/216	-Figura en una relación de personal comunista de UTE.Ocupa el cargo de Maquinista. Credencial Cívica ANB 4209. Domicilio:Manuel Calleros 4673,Montevideo. Chapas de UTE 4206 y 3876.-
6.VIII.73	Doc.2134 B-2	Figura en una relación de personas e intituciones que han recibido correspondencia y material bibliográfico desde Cuba.-(SS)
10/9/82 - 18912		-Figura en el 32 lugar de la lista ACX del Partido NACIONAL Agrupación "PONCHO BLANCO" ... de MONTEVIDEO como candidato para ... antes Departamentales y Convenciones ... elecciones internas de los PP.PP. del 28 de Noviembre de 1982. (EE)(K) INOICA DEL ① AL ⑦
16/x/82		- Por Oficio Nº 895 /82 ... comunica a la Corte Electoral, que de acuerdo a las disposiciones vigentes, no existen objeciones para que el causante integre la lista de referencia. (EE)(K)

FICHA COMPLEMENTARIA

Documento		116153 ANTECEDENTES 154.
Fecha	Origen	

Form. 2

[illegible] DE DEFENSA NACIONAL

S. I. D. 116153

Dep. I Secc. I

Fs 5 Sub-Secc. G

Ficha Nº. 18 Jun. 1969

PERE[illegible] José

Apellidos Nombres

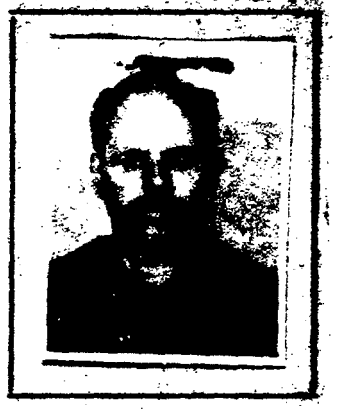

[illegible]UMENTOS: C/C ANB 4209 C/I

Serie Nº. N.o Dpto.

[illegible]OS DOC.:

Pasaporte Lib. Enrol. etc.

[illegible]IMIENTO:

Fecha Lugar

[illegible]ICILIO: Manuel Galleros 4673 Montevideo

Ca e No. Telef. Ciudad o Localidad

[illegible]FESION U OCUPACION: Empleado

[illegible]GAR: UTE Central Batlle CARGO Maquinista

[illegible]OLOGIA POLITICA comunista CLASIFICACION activista

[illegible]ATOS COMPLEMENTADIOS

Est. Civil [redacted] Conyuge Hijos

Otros Familiares

116154-6 V. Fs 1

JUNTA DE COMANDANTES EN JEFE

S. I. D.

Dep. I Secc. I

Sub Secc. A/N

Ficha Nº ..... Confec. 8.2.81

PEREIRA — José Luis

Apellidos — Nombres

DOCUMENTOS: C/C ..... C/I. .....

Serie — Nº — Nº — Dpto.

OTROS DOC. .....

Pasaporte — Lib. Enrol. — etc.

NACIMIENTO: .....

Fecha — Lugar

DOMICILIO: .....

Calle — Nº — Teléf. — Ciudad o Localidad

PROFESION U OCUPACION: .....

LUGAR: ..... **CARGO:** .....

IDEOLOGIA POLITICA: ..... **CLASIFICACION:** .....

DATOS COMPLEMENTARIOS: .....

Cónyuge — Est. Civil — Hijos

.....

Otros domicilios

Fecha	Documentos	ANTECEDENTES A REGISTRAR
04.9.81.	D.7517	- Integra el Cuerpo de Colaboradores en la Revista, "Identidad". Eval.A-1.- (FE)

116154

fs 2

Imp. Nacional 716/79

NOMBRE 116155-6 BXX Nº 64

FECHA	ORIGEN	ANTECEDENTES
		PERERA DE LEON Juan Angel

SERVICIO DE INTELIGENCIA
División I
(Seguridad)

MINISTERIO DE DEFENSA NACIONAL
SERVICIO DE INFORMACIÓN DE DEFENSA
M / Fct
116156-1

Sección A. FS 1
Ant. Nac.
Ficha N.° [redacted]

Nombres y Apellidos: PEREIRA SAN MARTIN, de Da Silva, Judith

Fecha de Nacimiento: 29-VI-1936

Lugar de Nacimiento: San José, Uruguay
(País - Ciudad o Localidad - etc)

Cred. Civ.: Serie ..... N.° ..... Ced. Identidad: .....

Otros documentos: .....
(Pasaporte - Libreta Enrolam. - etc.)

Domicilio: MONTEVIDEO. (Ciudad o localidad) Valeriano 1558 (Calle) (N.o) (Telef.)

Filiación
- Edad Aparente 27 años — Color del Cutis .....
- Color del Cabello ..... — Estatura Aproximada .....
- Complexión ..... — Aspecto Social .....
- Señas particulares .....

Ficha confeccionada en MONTEVIDEO el 4/Agosto 1961.

[redacted]

116156

Fs 2

ACTIVIDADES

(1) Laborales: Profesión Estudiante Lugar de trabajo Nocturno Nº1.

Cargo ..... Antigüedad .....

Otras Actividades .....

(2) Políticas: Ideología Comunista Actuación UJC activista

Antecedentes .....

Antecedentes familiares .....

(3) Sociales: Estado Civil ..... Religión ..... Figuración .....

Grado Instrucción ..... Lugares que frecuenta .....

(4) Económicas: Situación ..... Capital aprox. ..... Vehiculo ..... marca y N.o

Otros datos Hija de Miguel y de Matel, casada con Rubén Da Silva Mendietta.

Datos Complementarios Carnet de Afiliado Nº1558 de fecha 12-Jul-60

Apreciación Personal Gral. .....

PEREDA de DA SILVA FICHA COMPLEMENTARIA Judit

Documento		116156 Antecedentes Fs 3
Fecha	Origen	
4-VIII-61.-Inf. III/62 -Mensel No.161	J.P.Mdeo.-	- Afiliado a la Unión de las Juventudes Comunistas.- Círculo. Nocturno Nº1.
4-V-1963	"Cab.Rojas en el Uruguay"	-Afiliada a la Unión de Juventud Comunista, el día 10 de enero de 1961; fue detenida por el delito d de"atentado y lesiones" en momentos que integraba los grupos atacantes salidos de la Casa del Partido Comunista, sita en Sierra Nº1720; estos grupos provistos de piedras, cachiporras y armas de fuego, atacaron a manifestantes demócratas, provocando la muerte de uno de ellos, el Señor Serafín Billotto.
22/XII/964.	B-15-D-18.	-Estuvo presente en un acto público organizado por la Juventud Comunista de San José, el dia 23/XI/64 realizado en la Plazoleta Casto Martinez Laguerda en adhesión a la gira que realizan los de la Capital por el Interior del País.-
28.3.73. 2.4.73	Parte diario LPM. 0 a 24 Dec.559	.-en la fecha fue detenida en averiguación en su domicilio, por haberse encontrado en la misma, documentación izquierdista y una bolsa de nylon conteniendo hojas de coca, que trajo de Bolivia hace unos año atras con fines medicinales.- Referente a la documentación manifestó que en las últimas elecciones trabajó para el Frente Amplio pero que posteriormente tuvo una discusión con la señora de Almiratti, retirandose de dicha linea política.-Es de hacer constar que la D.N.I.I., posee antecedentes ideológicos .-(FF)

FICHA COMPLEMENTARIA

Documento		116156 Antecedentes Fs 4
Fecha	Origen	
02.06.82	15.531	Figura en una Nómina de Firmantes del Manifiesto de Residentes de San José en Montevideo adherentes al Frente Amplio.- Eval.:A-1. (GM) (LA) (VL) (M).Indica ( ) ( ) ( ) ( ) ( ).-

7/6/84

11841 / 82
PAQ. 3912

- POSEE ANTECEDENTES EN EL CO.NA.E.-
EVAL - A - 1. C(1)) INDICA ( ) ( ) ( )

MINISTERIO DE DEFENSA NACIONAL 116158

S. I. D.

AN

De... Secc. I

Sub Secc. G

Ficha Nro. 156 Grafec.

[illegible] SAN MARTIN — Judith

Apellidos — Nombres

DOCUMENTOS: C/C ____ 284 C/I. ____

Serie — Nro. — Nro. — Dpto.

OTROS DOC. ____

Pasaporte — Lib. Enrol. — etc.

NACIMIENTO: ____

Fecha — Lugar

DOMICILIO: ____

Calle — Nro. — Teléf. — Ciudad o Localidad

PROFESION U OCUPACION: ____

LUGAR: ____ CARGO: ____

IDEOLOGIA POLITICA: ____ CLASIFICACION: ____

DATOS COMPLEMENTARIOS: ____

Est. Civil — [illegible] — Cónyuge — Hijos

____

Otros familiares

Fecha	Documentos	116156 ANTECEDENTES A REGISTRAR FSC
16.03.79	8.9353	Delegado de Mesa por las listas: 1001 , en las elecciones nacionales del año 1971, por el Departamento de Montevideo . Circuito Nro. 230 (INFOPME CORTE ELECTORAL) - (Pág.N° 028).- (J)

VARIOS

116157-9 10.07.82

Dep. I Fs / Secc. I

Sub. Secc. A/N

Ficha N.º _____ Confec. _____

JUNTA DE COMANDANTES EN JEFE
S. I. D.

PERERA FUENTES — Juvenal

Apellidos — Nombres

DOCUMENTOS: C/C _____ C/I. _____

Serie — N.º — N.º — Dpto.

OTROS DOC. _____

Pasaporte — Lib. Enrol. — etc.

NACIMIENTO: _____

Fecha — Lugar

DOMICILIO: _____

Calle — N.º — Teléf. — Ciudad o Localidad

PROFESION U OCUPACION: _____

LUGAR: _____ CARGO: _____

IDEOLOGIA POLITICA: _____ CLASIFICACION: _____

DATOS COMPLEMENTARIOS: _____

Est.Civil — Cónyuge — Hijos

_____

Otros familiares

[redacted]

Fecha	Documentos	116157 ANTECEDENTES A REGISTRAR F 2
07.07.82	16.626	Figura como Pro-Tesorero de la Asociación Rural de Sarandí Grande. y como Vocal de la Cooperativa Agropecuaria Caldoce de la ciudad de Florida. Eval:B-2.Indica ( ) ( ) ( ).(VL) (M).-

[illegible] INFORMACION [illegible]

[illegible]

Confeccionado el [illegible]

Apellidos [illegible]

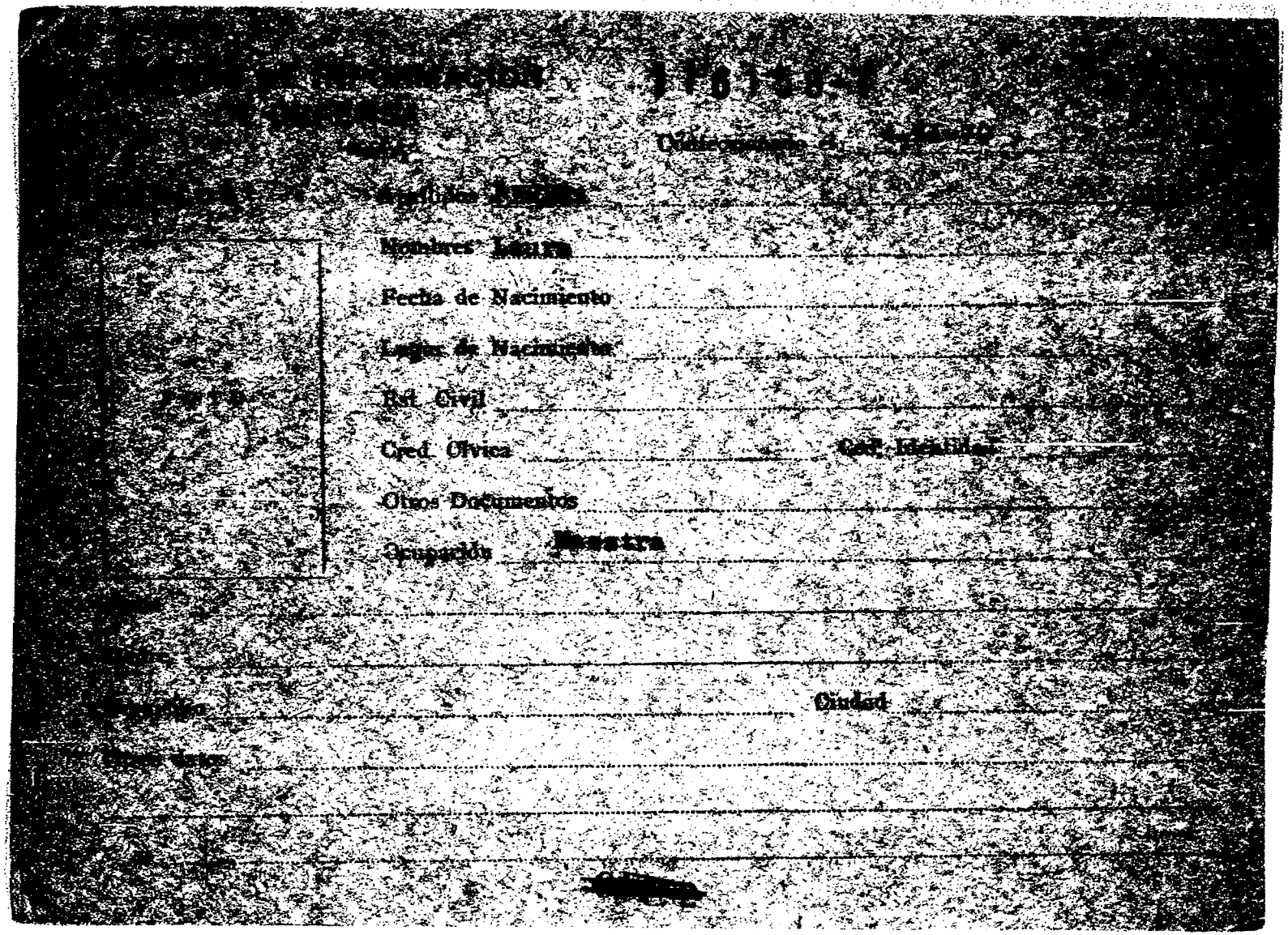

Nombres Laura

Fecha de Nacimiento

Lugar de Nacimiento

Est. Civil

Cred. Cívica Ced. Identidad

Otros Documentos

Ocupación Maestra

[illegible]

[illegible] Ciudad

Otros datos

[illegible]

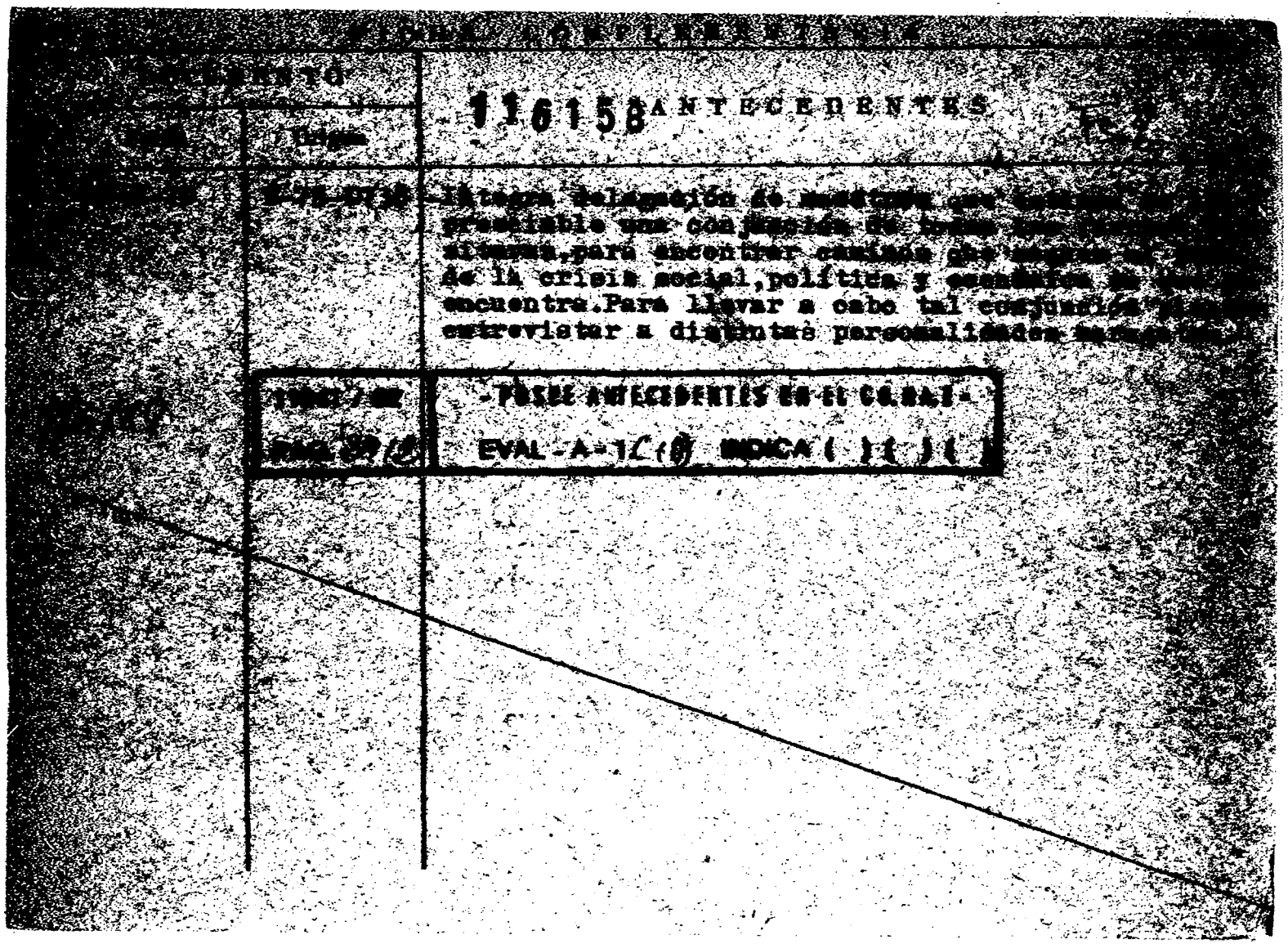

FICHA COMPLEMENTARIA

DOCUMENTO		116158 ANTECEDENTES
[illegible]	Origen	
[illegible]	[illegible]	Integra delegación de maestros que [illegible] presciable una conjunción de [illegible] situarse, para encontrar caminos que [illegible] de la crisis social, política y económica [illegible] encuentra. Para llevar a cabo tal conjunción [illegible] entrevistar a distintas personalidades [illegible]
[illegible]		-POSEE ANTECEDENTES EN EL CO.NA.I-
[illegible]		EVAL-A-1C(0) INDICA ( )( )( )

SERVICIO DE INFORMACION
DE DEFENSA
Dep. 1

116159-5

Confeccionado el 26 ABR. 1974 Fs/

VARIOS

FOTO

Apellidos PERERA ALDANA

Nombres Luis Rafael

Fecha de Nacimiento 21.2.52

Lugar de Nacimiento

Est. Civil

Cred. Cívica ATB 8984 Céd. Identidad 1.142.530

Otros Documentos

Ocupación Est. de la Fac. de Ciencia Económicas

Padre

Madre

Domicilio Colonia 2277 Ap.3 Ciudad

Otros datos

[redacted]

FICHA COMPLEMENTARIA

DOCUMENTO		116159 ANTECEDENTES
FECHA	ORIGEN	
13.7.73	Doc. 1661 Eval. F-6	Figura en una relación de personas incautada en un local del Movimiento Universitario Nacionalista..-

MINISTERIO DE DEFENSA NACIONAL 116159

S. I. D.

1 JUN. 1974 F53

Dep. I Secc. I

Sub - Secc. G

Ficha Nro.____ Confec.____

PERERA — Apellidos

Luis — Nombres

DOCUMENTOS: C.C.____ Serie ____ Nro. ____ C/I. ____ Nro. ____ Dpto. ____

OTROS DOC. ____ Pasaporte ____ Lib. Enrol. ____ etc. ____

NACIMIENTO: ____ Fecha ____ Lugar ____

DOMICILIO: ____ Calle ____ Nro. ____ Teléf. ____ Ciudad o Localidad ____

PROFESION U OCUPACION: Estudiante Ciencias Eco.

LUGAR: ____ CARGO: ____

IDEOLOGIA POLITICA: ____ CLASIFICACION: ____

DATOS COMPLEMENTARIOS: ____ Est. Civil ____ Conyuge ____ Hijos ____

Otros familiares ____

Fecha	Documentos	116159 ANTECEDENTES A REGISTRAR F54
12/9/73	2931	Candidato para integrar la Asamblea General del Claustro Universitario orden estudiantil lista 18 de la Facultad de Ciencias Econom. (K)

MINISTERIO DE DEFENSA NACIONAL

S. I. D.

116160-3 Dep. I

Sub-Secc. C/C.

Ficha Nro.____ Confec. 29/X/979

PEREZ DE LA FUENTE — Apellidos

Luís — Nombres

DOCUMENTOS: C/C. ____ Serie ____ Nro. C/I. ____ Nro. ____ Dpto.

OTROS DOC. ____ Pasaporte ____ Lib. Enrol. ____ etc.

NACIMIENTO: ____ Fecha ____ Lugar

DOMICILIO: ____ Calle ____ Nro. ____ Teléf. ____ Ciudad o Localidad

PROFESION U OCUPACION: ____

LUGAR: ____ CARGO: ____

IDEOLOGIA POLITICA: ____ CLASIFICACION: ____

DATOS COMPLEMENTARIOS: ____ Est. Civil ____ Cónyuge ____ Hijos

[redacted] Otros familiares

Fecha	Documentos	116150 ANTECEDENTES A REGISTRAR Fs 2
[illegible]/73	"PRENSA"	-El 17/8/973, fue designado Vice-Presidente de la Junta de Vecinos del Dpto. de FLORES, por disposición del Sr. Presidente de la Rpca., en acuerdo con los Ministros de Interior y Defensa Nacional.- ((FF))
30/9/76	"EL DIA" Pag.5.	Fué designado presidente de la Junta de Vecinos del Dpto. de Flores, por disposición del Poder Ejecutivo.- (G.G)
18.11.81	Doc.9609	"El País"18/11/81/-Firmante junto a otros ciudadanos de Flores partidarios del grupo Acción Nacional Herrerista, de una puntualización acerca de un artículo aparecido el 10/11/81 en "El País" en el cual se daba cuenta de una reunión mantenida por ciudadanos pertenecientes al Partido Nacional de éste departamento con algunas figuras que representaban a la Acción Nacional Herrerista de Montevideo. Con relación a lo acontecido formulan en un número de 4 puntos su posición.- El primer punto expresa que la citada A.N.H. fue recibido por los firmantes, del mismo modo que serán recibidos otros grupos del nacionalismo, que en éstos momentos son interlocutores de la COMASPO. El segundo punto dice que en ningún momento fueron ellos invitados, sino que la entrevista sostenida surgió por solicitud expresa de los integrantes de la A.N.H.. El tercer punto dice que es reprobable que se publiquen informaciones que atañen a un grupo de ciudadanos sin consultarlos y comprometiéndolos con su sector, con el cual mantienen discrepancias y a pesar de lo, cual dialogan en pro de hacer la uni

...////

FECHA	DOCUMENTOS	116160 ANTECEDENTES A REGISTRAR Fs 3
11/...		ficación del Partido Nacional. En el cuarto punto expresan q que es posición definida el mantener una expectativa, pero no exenta de interés, en cuanto al desarrollo a nivel nacional del proceso de organización de la colectividad partidaria(

MINISTERIO DE DEFENSA NACIONAL 116161-1 Dep. I FS/ Secc. 1

S. I. D. Sub - Secc. G 74

Ficha Nro.____ Confec. 6/2/

PERERA — Apellidos

LUIS A. — Nombres

DOCUMENTOS: C/C.____ Serie ____ Nro. C/I.____ Nro. ____ Dpto.

OTROS DOC. ____ Pasaporte ____ Lib. Enrol. ____ etc.

NACIMIENTO: ____ Fecha ____ Lugar

DOMICILIO: ____ Calle ____ Nro. ____ Teléf. San José — Ciudad o Localidad

PROFESION U OCUPACION: gremialista

LUGAR: ____ CARGO: ____

IDEOLOGIA POLITICA: ____ CLASIFICACION: ____

DATOS COMPLEMENTARIOS: ____ Est. Civil [redacted] Conyuge ____ Hijos

____ Otros familiares

Fecha	Documentos	116161 ANTECEDENTES A REGISTRAR T52
31/5/ 72	PPI-1209	Delegado por el Dto.de San José al Congreso de Municipales de la Zona Sur,en el local de ADEOM,del mismo departamento,el día 8 de abril de 1972.(RR)

SERVICIO DE INFORMACION DE DEFENSA

Dep. 1

VARIOS

116162-9

Fs 1

Confeccionado el 18.9.75

FOTO

Apellidos PERERA DOMINGUEZ

Nombres Luis Alberto

Fecha de Nacimiento

Lugar de Nacimiento

Est. Civil

Cred. Cívica Céd. Identidad

Otros Documentos

Ocupación Vigilante de la noche en el Hospital Vilardebó.-

Padre

Madre

Domicilio Isla de Flores 1576 Ciudad

Otros datos

~~[illegible]~~

CHIESA Hnos. Ltda. - 2.500 - 9/75

FICHA COMPLEMENTARIA

DOCUMENTO		116102 ANTECEDENTES A 2
Fecha	Origen	
1.9.75	Doc. 1565	Figura en una relación de funcionarios del Hospital Vilardebó como simpatizante izquierdista.-qq-.Ev.: C-3.-

SERVICIO DE INFORMACION
DE DEFENSA
Dep. 1

116163-7

Confeccionado el 17.8.73.

VARIOS

FOTO

Apellidos PERERA

Nombres Manuel

Fecha de Nacimiento

Lugar de Nacimiento

Est. Civil

Cred. Civica Céd. Identidad

Otros Documentos

Ocupación

Padre

Madre

Domicilio Ciudad

Otros datos

Imp. CHIESA Hnos. Ltda. 4.000 - 11 - 72

SERVICIO DE INFORMACION
DE DEFENSA
Dep. 1

116163-7

Confeccionado el 17.8.73.

VARIOS

FOTO

Apellidos PERERA

Nombres Manuel

Fecha de Nacimiento

Lugar de Nacimiento

Est. Civil

Cred. Cívica Céd. Identidad

Otros Documentos

Ocupación

Padre

Madre

Domicilio Ciudad

Otros datos

Imp. CHIESA Hnos. Ltda. 4.000 - 11 - 72

FICHA COMPLEMENTARIA

DOCUMENTO		116163 ANTECEDENTES Fs2
Fecha	Origen	
1971.	Lista 481.	Candidato como 36º.titular a la C.de Representantes, por la lista Jubilados y Pensionistas.-(W).

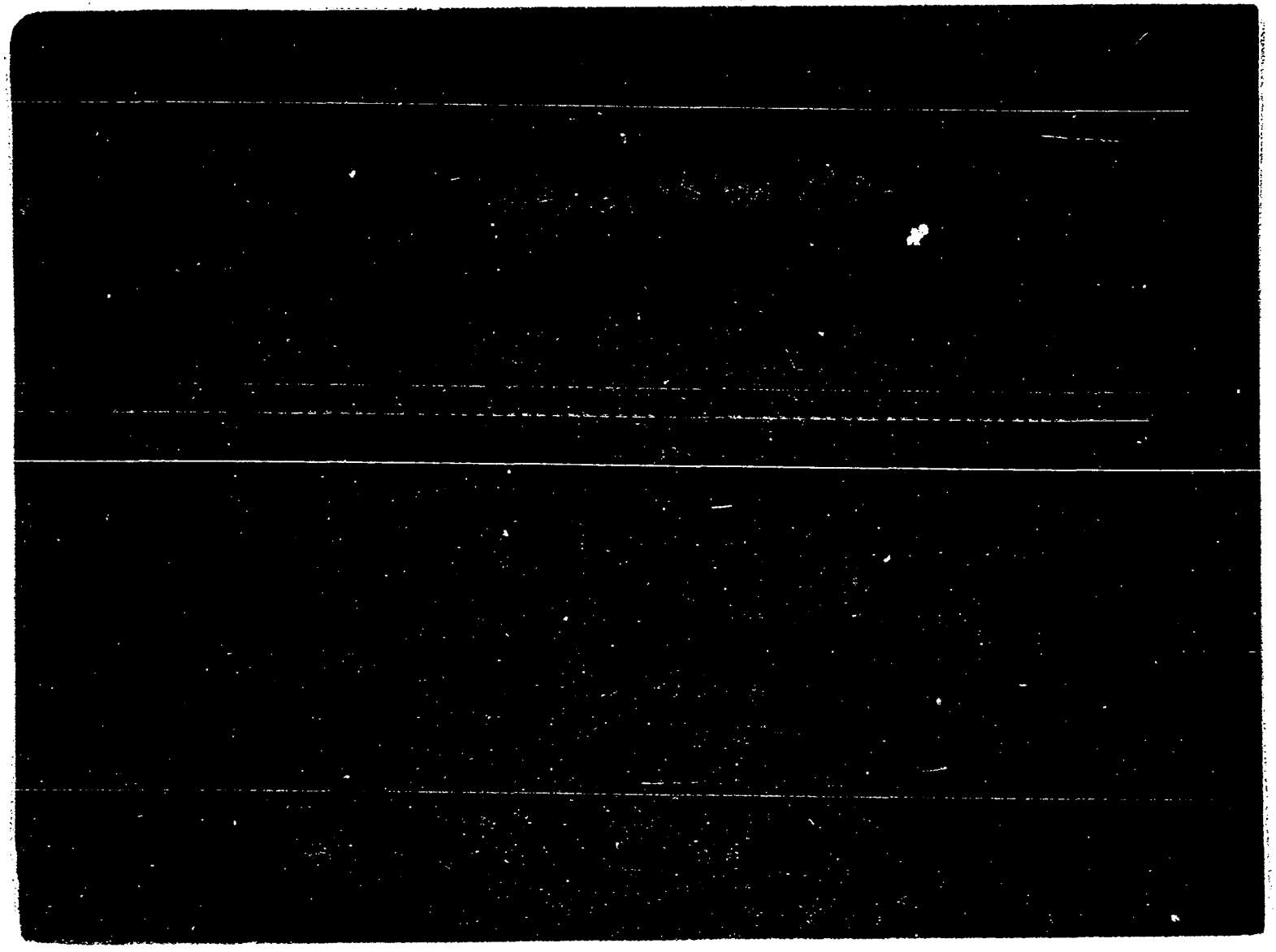

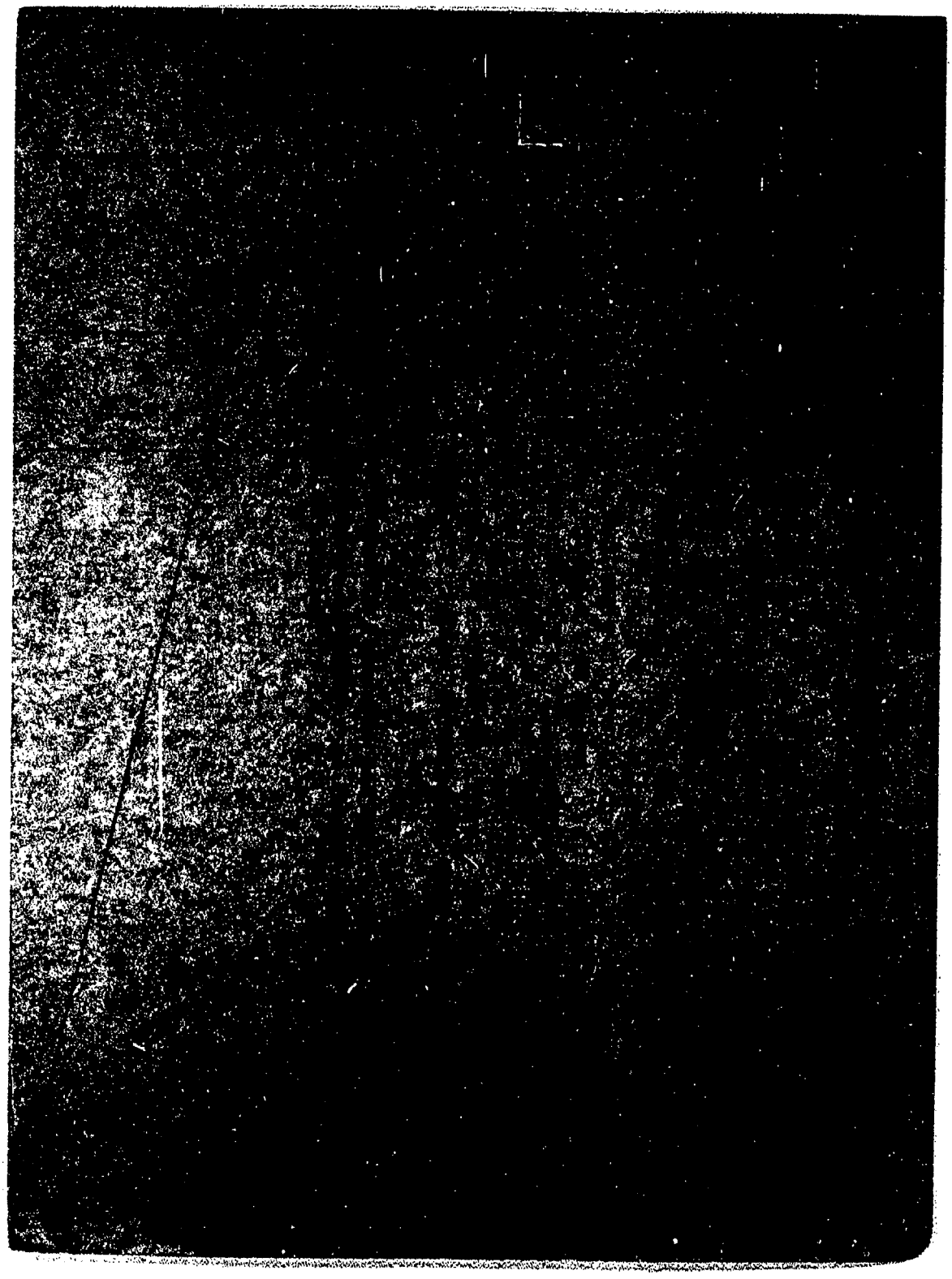

SERVICIO DE INFORMACION DE DEFENSA

116165-2

Dep. 1

Confeccionado el 25-IV-970.-

VARIOS

FOTO

Apellidos PEREIRA RODRIGUEZ

Nombres Margarita Rose

Fecha de Nacimiento 17 años (1968)

Lugar de Nacimiento Uruguay

Est. Civil: Soltera

Cred. Cívica ..... Ced. Identidad 1.034.088 (1)

Otros Documentos .....

Ocupación Estudiante de Medicina

Padre .....

Madre .....

Domicilio Angel Salvo 47 Ciudad Montevideo

Otros datos: .....

[redacted]

FICHA COMPLEMENTARIA

DOCUMENTO		116165 ANTECEDENTES
Fecha	Origen	
[illegible]	[illegible] Parte [illegible]	-Detenido durante las Medidas [illegible] por manifestación y fogata.-
[illegible].10.71	16/1	En diciembre de 1970 figura como [illegible] versidad de la República, percibiendo un [illegible] sual neto de $ 5.940.oo.-(E)
27.X.82	. . . . .	Se contesto en Memo(A) Nº 2695/82 para Dpto.II/[illegible]
26.X.82	21.551	Indica (1).- (UU)

116166-0

F51

MINISTERIO DE DEFENSA NACIONAL
S. I. D.

Dep. I Secc. I
Sub-Secc. A/N
Ficha Nro. ..... Confec. .....

PERSONA: ..... María .....
Apellidos Nombres

DOCUMENTOS: C/C. ..... C/I. .....
Serie Nro. Nro. Dpto.

OTROS DOC. .....
Pasaporte Lib. Enrol. etc.

NACIMIENTO: .....
Fecha Lugar

DOMICILIO: .....
Calle Nro. Teléf. Ciudad o Localidad

PROFESION U OCUPACION: .....

LUGAR: ..... **CARGO:** .....

IDEOLOGIA POLITICA: Socialista **CLASIFICACION:** .....

DATOS COMPLEMENTARIOS: .....
Est. Civil [redacted] Conyuge Hijos

.....
Otros familiares

Fecha	Documentos	116166 ANTECEDENTES A REGISTRAR Fs 2
19/7/72	Lista 90 San José	-Candidato 3er.suplente del 5to. titular a la Junta Departamental por el Dto. de San José de las listas 90-190 del Partido Socialista, en las elecciones de 1971. "PP"
		27/4/78.- Se hizo Memo (A) 543/78 para la D.N.I.I.(SS)-
		8/X/79-Se contestó Mem.(A) Nº 162/79 del ESMACO.-(U)
		17/9/80- Se contestó Memo. (A) Nº 2369/80 del ES.MA.CO. (L)
7/4/84	11841 / 42 PAG. 89/2	- POSEE ANTECEDENTES EN EL CO.NA.E - EVAL - A - 1.C(1) INDICA ( ) ( ) ( )

JUNTA DE COMANDANTES EN JEFE
S. I. D.

116167-8

DEP. VI SECC. I
SUB SECC. A/N
FICHA Nº ..... CONFEC. 26.6.80

Ficha 1

Apellidos	Nombres
Perera Bedoya	María Antonieta

DOCUMENTOS: C/C Nº ..... Dpto. ..... C/I. 1.032.732 Serie Nº

OTROS DOC. ..... Pasaporte Li. Enrol etc.

NACIMIENTO: ..... Fecha Lugar

DOMICILIO: Avda. Garibaldi 2809 A. 7
Calle Nº Teléf. Ciudad o Localidad

PROFESION U OCUPACION: .....

LUGAR: CX 14 "EL ESPECTADOR" CARGO: Personal Administrativo

IDEOLOGIA POLITICA: ..... CLASIFICACION: .....

DATOS COMPLEMENTARIOS: ..... Est. Civil Cónyuge Hijos

..... Otros familiares

FECHA	DOCUMENTOS	116167 ANTECEDENTES A REGISTRAR 102
JUN/80	DNII	- Sin antecedentes.
JUL/80	SID	NO REGISTRA ANTECEDENTES.
17/4/82	0-13870	Indice de los folios.- (FE)

Imp. Nacional 1933/78

FICHA COMPLEMENTARIA

Fs 3 [redacted] -

Documento			116167
Nº	Fecha	Origen	
	7/7/66		

ANTECEDENTES

MINISTERIO DE DEFENSA NACIONAL M/F
SERVICIO DE INFORMACION DE DEFENSA

[redacted]

PERERA

MARIA ANTONIETA

Domicilio: Garibaldi 2809/7/ Montevideo

[redacted]

FICHA COMPLEMENTARIA

Documento		
Nº	Fecha	Origen
	15/VI/966	77/27

116167 ANTECEDENTES Fs 4

Suscriptor de propaganda comunista rusa distribuída por EDITORIAL PUEBLOS UNIDOS

Domicilio: Garibaldi 2809/7- Montevideo

20/7/78-Se remitieron datos identificatorios por Mem.(A) No. 685 (Corte Electoral).- (U)

116168-6

FS1

MINISTERIO DE DEFENSA NACIONAL
S. I. D.

Dep. I Secc. I
Sub-Secc. A/N
Ficha Nro. Confecl8/8/72

ALCY(1)
PEREIRA DE SILVA (Apellidos) **María** Rita (2) (Nombres)

DOCUMENTOS: C/C. QAA 28*027(3) (Serie / Nro.) C/I. 23.847(Florida) (4) (Nro. / Dpto.)

OTROS DOC. ..... (Pasaporte / Lib. Enrol. / etc.)

NACIMIENTO: 30/6/951 (5) (Fecha) Florida (6) (Lugar)

DOMICILIO: Batlle y Ordoñez.- 572 (Calle / Nro.) ..... (Teléf.) (Florida) (Ciudad o Localidad)

PROFESION U OCUPACION: Empleada

LUGAR: I.Municipal Florida(7) **CARGO:** .....

IDEOLOGIA POLITICA: Comunista.- **CLASIFICACION:** .....

DATOS COMPLEMENTARIOS: Casada (Est. Civil) [redacted] (Conyuge) ..... (Hijos)

Padres: Cirilo y Velia Amilka(8) (Otros familiares)

Fecha	Documentos	116168 ANTECEDENTES A REGISTRAR Ts 2
18/8/72	D.1256	Figura como afiliado al Partido Comunista y Izquierdista de la ciudad de Florida.- (MM) A-6 20/7/78 - Se remitieron datos identificatorios por Mem.(A) No. 685 (Corte Electoral).- (U).
3/9/79	J.F.Florida.-	-16/III/971 y 24/III/971, en las fechas, por medio de publicaciones en la prensa local: Adherida al Frente Amplio.- (CONSTANCIA DE HABILITACION Nº 01/147/978 DE LA SECC. 1a. DE FLORIDA).- (U) . Indica (1) al (8)
26/2/982	12221/61	Funcionario de la Intendencia Municipal de Florida paso a situacion de disponibilidad el 27/09/79 en aplicacion del Acto Institucional N.7 de fecha 27/6/977.EVALUACION. A-1. (GM) Indica ( ) ( ) ( ) ( ) ( )
7/6/84	11847 / 82 PAG 3 9/2	- POSEE ANTECEDENTES EN EL CO.NA.E. EVAL - A - 1.C (1) INDICA ( ) ( ) ( )

FICHA confeccionada el 9.4.75

MINISTERIO DE DEFENSA NACIONAL 116169-4

S. I. D.

Dep. I Sec. I

Sub Sec. 0

Ficha Nº ..... Cód. .....

PEREIRA ..... María H. .....

Apellidos Nombres

DOCUMENTOS: C/C ..... C/I. .....

Serie Nº Nº Dpto.

OTROS DOC. .....

Pasaporte Lib. Enrol. etc.

NACIMIENTO: .....

Fecha Lugar

DOMICILIO: .....

Calle Nº Teléf. Ciudad o Localidad

PROFESION U OCUPACION: PROFESORA

LUGAR: ..... CARGO: .....

IDEOLOGIA POLITICA: ..... CLASIFICACION: .....

DATOS COMPLEMENTARIOS: .....

Est. Civil [illegible] Cónyuge Hijos

.....

Otros familiares

Fecha	Documentos	116169 ANTECEDENTES A REGISTRAR 152
2.4.73	D.577.	-Figura en una nómina dd Profesores que suscriben el panfleto"Manifiesto y Convocatoria a los socios de la Gremial de Profesores".-Esté es un documento de claro contexto marxista-revolucionario que propugna la lucha contra el proyecto de ley de Enseñanza que se difundió en el mes de marzo de 1973.- El temario propuesto incluye puntos de contenido político y de "lucha" de todo el movimiento sindical del país.- Evaluación - A-1 (JJ)

11669

Tomo	- POSEE ANTECEDENTES EN EL CO.NA.I.-
PAG. 398	EVAL - A - 1.C (1) INDICA ( ) ( ) ( )

JUNTA DE COMANDANTES EN JEFE
S. I. D.

116170-2 04.06.82 Dep. I FS/ Secc. I
Sub Secc. A/N
Ficha Nº ..... Confec. .....

PERERA FIGARES de LOPEZ — María del Carmen
Apellidos — Nombres

DOCUMENTOS: C/C OAB 4543 — C/I. 32.220 San José
Serie — Nº — Nº — Dpto.

OTROS DOC. .....
Pasaporte — Lib. Enrol. — etc.

NACIMIENTO: .....
Fecha — Lugar

DOMICILIO: .....
Calle — Nº — Teléf. — Ciudad o Localidad

PROFESION U OCUPACION: Directora

LUGAR: Escuela No. 5 San José — CARGO: .....

IDEOLOGIA POLITICA: ..... CLASIFICACION: .....

DATOS COMPLEMENTARIOS: .....
Est. Civil — Cónyuge — Hijos

.....
Otros familiares

[redacted]

Fecha	Documentos	116170 ANTECEDENTES A REGISTRAR	FS 2
25.05.82	D. 15210/130	Funcionario del CONAE que fue sumariado en aplicación del procedimiento disciplinario previsto en la Ordenanza No. 17. Destituído por R. I. No. 23/168/80, de 19/9/80.- Evaluación: A-1. Indica ( ) ( ) ( ) ( ) (VL)	
4/6/84	11941 / 82 PAG. 39/9	-POSEE ANTECEDENTES EN EL CO.NA.E- EVAL - A - 1.C (11) INDICA ( ) ( ) ( )	

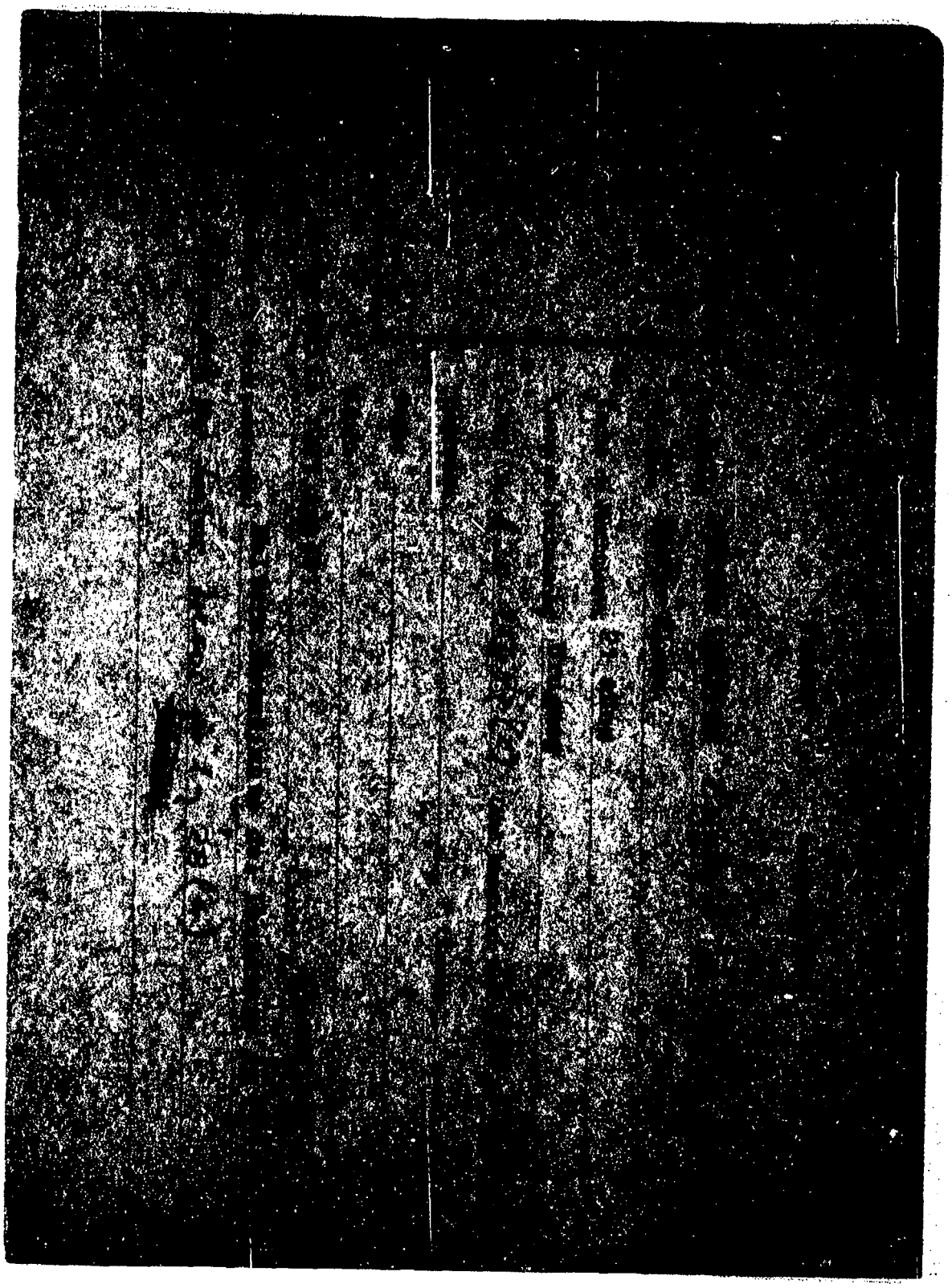

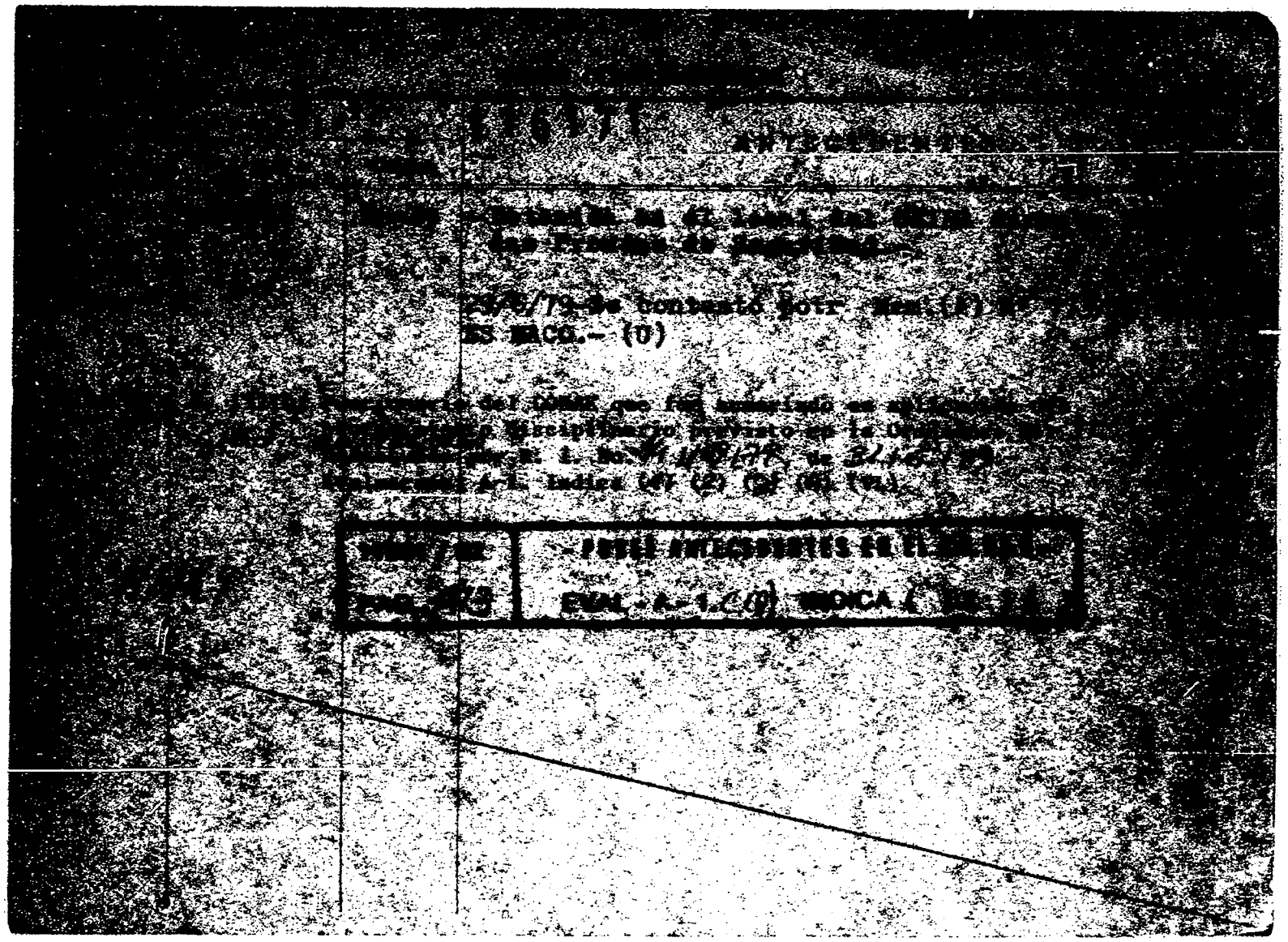

F51

SERVICIO DE INTELIGENCIA
División I
(Seguridad)

MINISTERIO DE DEFENSA NACIONAL M/F
SERVICIO DE INFORMACION DE DEFENSA
116172-8 1963

Sección -A-
Act. Ant. Nac. [redacted]
Ficha N.º [redacted]

Foto

Nombres y Apellidos: PEREIRA Mariano

Fecha de Nacimiento: .....

Lugar de Nacimiento: ..... (País - Ciudad o Localidad - etc.)

Cred. Civ.: Serie ..... N.º ..... Ced. Identidad: .....

Otros documentos: ..... (Pasaporte - Libreta Enrolam. - etc.)

Domicilio: ..... (Ciudad o Localidad) (Calle) (N.º) (Telef.)

Filiación
- Edad Aparente ..... Color del Cutis .....
- Color del Cabello ..... Estatura Aproximada .....
- Complexión ..... Aspecto Social .....
- Señas particulares .....
- ~~etc~~

Ficha confeccionada en Montevideo el 28 de junio de 1963.-

116172

ACTIVIDADES

(1) Laborales: Profesión Profesor Lugar de trabajo .....

Cargo ..... Antigüedad .....

Otras Actividades .....

.....

(2) Políticas: Ideología ..... Actuación .....

Antecedentes .....

Antecedentes familiares .....

(3) Sociales: Estado Civil ..... Religión ..... Figuración .....

Grado Instrucción ..... Lugares que frecuenta .....

(4) Económicas: Situación ..... Capital aprox. ..... Vehículo ..... marca y N.o

Otros datos .....

Datos Complementarios .....

Apreciación Personal Gral. .....

.....

.....

FICHA COMPLEMENTARIA Mariano

Documento		11617 Antecedentes FS3
Fecha	Origen	
6.X.962	Marcha	Firmante de un manifiesto del Movimiento de Trabajadores de la Cultura (integrantes del FIDEL)
Jul.965	71/1.-	Firmó manifiesto de MIL CIEN INTELECTUALES DEL FIDEL -Figura en la nómina de pre-candidatos para integra el Comité Ejecutivo de la Federación Nacional de Profesrores(GPM).-

11841 / 82
PAG. 2914

-POSEE ANTECEDENTES EN EL C.O.N.A.E.-

EVAL - A - 1. C(1) INDICA ( ) ( ) ( )

4/6/84

SERVICIO DE INFORMACION
DE DEFENSA
Dep. I.

116173-6

Sección "G"
Fs 1 Gremios
Ficha Nº 332
238

Foto

Nombres y Apellidos: PEREIRA ORTIZ Mario Alberto

Fecha y Lugar Nac.: .....

Cred. Civ.: Serie ..... Nº ..... Ced. Identidad: 774.844 (Mdeo.)

Otros documentos: .....
(Pasaporte - Libreta Enrolam. - etc.)

Domicilio: Pablo De Marí 1045 (20-3-69)
(Ciudad o Localidad) (Calle) (Nº) (Teléf.

Profesión: Funcionario Bancario

Cargo y Lugar: .....

Ideol. Política: ..... Actuación: DIRIGENTE de la Asociación Bancarios del Uruguay

Datos Complementarios: .....

Apreciación General: .....

[redacted]

Ficha confeccionada: Montevideo, 20 de abril de 1967
Biblisrato.-45.-Sector.-1.-

FICHA COMPLEMENTARIA

Documento		116173 Antecedentes F82
Fecha	Origen	
	"Gremios"	Se postula en la lista Nº3 bajo el lema "Realizaciones" para el Consejo Central de la Asociación de Bancarios del Uruguay en las elecciones de autoridades para el período de 1967-69.-
6 5-67	El Popular	Integrante del Consejo Central de la Asociación de Bancarios del Uruguay.-en las elecciones del a que se menciona.-
30 4/66	B/76 D/33	-Figura en la lista Nº 3 de la Asociación de Bancarios postulándose por elsistema preferencial de suplentes, Sector Lista General como Nº9 para el Consejo Central.Es de señalar que esta lista de tendencia comunista. Figura en el Nº 4 de la lista general para la Comisión Fiscal.-

SERVICIO DE INTELIGENCIA
División I
(Seguridad)

MINISTERIO DE DEFENSA NACIONAL
SERVICIO DE INFORMACION DE DEFENSA
M / F
116174-4

FS1

Sección
Act. Ant. Nac.
Ficha N.º 1242

SAN MARTIN (S)

Nombres y Apellidos: PERERA Matilde

Foto

Fecha de Nacimiento: .....

Lugar de Nacimiento: .....
(País - Ciudad o Localidad - etc.)

Cred. Civ.: Serie ..... N.º ..... Ced. Identidad: .....

Otros documentos: .....
(Pasaporte - Libreta Enrolam. - etc.)

Domicilio: San José (Ciudad o Localidad) Asamblea y Rincón (Calle) (N.º) (Telef.)

Filiación
- Edad Aparente ..... Color del Cutis .....
- Color del Cabello ..... Estatura Aproximada .....
- Complexión ..... Aspecto Social .....
- Señas particulares .....

Ficha confeccionada en Montevideo el 26 de Agosto de 1965.-

~~129084~~

116174

FSR

ACTIVIDADES

(1) Laborales: Profesión Estudiante Lugar de trabajo .....

Cargo ..... Antigüedad .....

Otras Actividades .....

.....

(2) Políticas: Ideología ..... Actuación .....

Antecedentes .....

Antecedentes familiares .....

(3) Sociales: Estado Civil ..... Religión ..... Figuración .....

Grado Instrucción ..... Lugares que frecuenta .....

(4) Económicas: Situación ..... Capital aprox. ..... Vehículo .....
marca y N.o

Otros datos .....

Datos Complementarios .....

Apreciación Personal Gral. .....

.....

.....

PERERA — FICHA COMPLEMENTARIA — Matilde — Fs3

Documento		116174 Antecedentes
Fecha	Origen	
24/III/965.	B-39-D-6.-	-Profesión: Estudiante.-Domiciliada en la calle Asamblea y Rincón de la ciudad de San José.- Afiliada al "FRENTE IZQUIERDA DE LIBERACION" (FIDEL),en el Depto.de San José.-
02.06.82 15.531		Figura en una Nómina de Firmantes del Manifiesto de Residentes de San José en Montevideo adherentes al Frente Amplio.- Eval.:A-1. (GM) (LA) (VL) (M).Indica (1) ( ) ( ) ( ) ( ).-
7/6/84	11841 / 82 PAG.3914	-POSEE ANTECEDENTES EN EL CO.NAL.- EVAL - A - 1.C(1) INDICA ( ) ( ) ( )

SERVICIO DE INTELIGENCIA
División I
(Seguridad)

MINISTERIO DE DEFENSA NACIONAL M/F
SERVICIO DE INFORMACION DE DEFENSA

7.116175-1

Sección
Act. Ant. Nac.
Ficha N° ~~1285~~

Foto

Nombres y Apellidos: PERERA, Miguel

Fecha de Nacimiento: .....

Lugar de Nacimiento: ..... (País - Ciudad o Localidad - etc.)

Cred. Civ.: Serie ..... **N.°** ..... **Ced. Identidad:** .....

Otros documentos: ..... (Pasaporte - Libreta Enrolam. - etc.)

Domicilio: ..... (Ciudad o Localidad) (Calle) (N.°) (Telef.)

Filiación

Edad Aparente ..... **Color del Cutis** .....

Color del Cabello ..... **Estatura Aproximada** .....

Complexión ..... **Aspecto Social** .....

Señas particulares .....

~~9101~~

Ficha confeccionada en Montevideo, **el** 15 de Noviembre de 1965.-

116175

F52

ACTIVIDADES

(1) Laborales: Profesión ..... Lugar de trabajo .....

Cargo ..... Antigüedad .....

Otras Actividades .....

.....

(2) Políticas: Ideología ..... Actuación .....

Antecedentes .....

Antecedentes familiares .....

(3) Sociales: Estado Civil ..... Religión ..... Figuración .....

Grado Instrucción ..... Lugares que frecuenta .....

(4) Económicas: Situación ..... Capital aprox. ..... Vehículo .....
marca y N.o

Otros datos .....

Datos Complementarios .....

Apreciación Personal Gral. .....

.....

.....

FICHA COMPLEMENTARIA

Documento		116175 Antecedentes Fs 3
Fecha	Origen	
23/VIII/65	39/8	Con motivo de la inaguracion del Instituto Cultural Uruguayo Sovietico (Filial San José), fue invitado para el acto que se realizo en la sede, en la calle Dr. Alfonso Espinola 432, en la ciudad de San José el 22/VIII/65, en la cual se constato su presencia y tiene conocida militancia izquierdista.-

MINISTERIO DE DEFENSA NACIONAL
S. I. D.

116176-9

Fs1

Dep. I Secc. I
Sub-Secc. A/N
Ficha N.o..... Confec.....

PERERA (Apellidos) **Natil** (Nombres)

DOCUMENTOS: C/C ..... (Serie, N.o) C/I ..... (N.o, Dpto.)

OTROS DOC. ..... (Pasaporte, Lib. Enrol., etc.)

NACIMIENTO ..... (Fecha, Lugar)

DOMICILIO: ..... (Calle, N.o, Teléf.) (1) San José (Ciudad o Localidad)

PROFESION U OCUPACION (2) Liceal

LUGAR: ..... CARGO: .....

IDEOLOGIA POLITICA (3) Comunista - UJC.- CLASIFICACION (4) Círculo San José
Carnet N°3697 -Ingresó:28/3/61

DATOS COMPLEMENTARIOS ..... (Est. Civil, Conyuge, Hijos)

..... (otros familiares)

Confeccionada: 18/III/70

Fecha	Documentos	116176 ANTECEDENTES A REGISTRAR F52
VI/1962	Mendel Nº164-Indica ① al ④	

Ficha confeccionada el día 24 de marzo de 1972

P F

Dep. I Secc. I

MINISTERIO DE DEFENSA NACIONAL
S. I. D.

Sub-Secc. A/N

116177-7

Ficha Nro. ..... Confec. .....

PERERA SANTELLANES — Apellidos
Nélida — Nombres

DOCUMENTOS: C/C. BLB 16919 (Serie, Nro.) C/I. 782963 (Nro., Dpto.)

OTROS DOC. 113.430 - 312.294 (Pasaporte, Lib. Enrol., etc.)

NACIMIENTO: 15/X/38 (Fecha) Buenos Aires (Lugar)

DOMICILIO: Azmbuya No. 2514 Ap. 1 (Calle, Nro.) - 49 39 94 (Teléf.) Montevideo (Ciudad o Localidad)

PROFESION U OCUPACION: Bancario

LUGAR: Banco de Seguros del Estado CARGO:

IDEOLOGIA POLITICA: Comunista CLASIFICACION:

DATOS COMPLEMENTARIOS: Divorciada (Est. Civil) Conyuge Hijos

138726

Padres: Guillermo y María
Otros familiares

Fecha	Documentos	116177 ANTECEDENTES A REGISTRAR Fs2
23/IX/70	15(1).114.- Tiene conexiones con gente que viaja a Cuba; concurre a reunione s del Partido, inclusive presta su casa para reuniones.(R)	
30/4/71	A.B.H.	Se postula en la lista No. 1955(que integra el Grupo de "La Tendencia" del M.L.N.-) (R)

FICHA CONFECCIONADA: 27.8.78

MINISTERIO DE DEFENSA NACIONAL

S. I. D. 116177

Dep. I Secc. I

Fs 3 G

Ficha Nro. _____ Carpeta _____

PEREDA — Apellidos

Nélida — Nombres

DOCUMENTOS: C/C _____ Serie _____ Nro. _____ C/I. _____ Nro. _____ Dpto. _____

OTROS DOC. _____ Pasaporte _____ Lib. Enrol. _____ etc. _____

NACIMIENTO: _____ Fecha _____ Lugar _____

DOMICILIO: _____ Calle _____ Nro. _____ Teléf. _____ Ciudad o Localidad _____

PROFESION U OCUPACION: Funcionaria

LUGAR: Banco Seguros del Estado CARGO: _____

IDEOLOGIA POLITICA: _____ CLASIFICACION: Activista

DATOS COMPLEMENTARIOS: _____ Est. Civil _____ Cónyuge _____ Hijos _____

_____ Otros familiares

Fecha	Documento	116177 ANTECEDENTES A REGISTRAR FS4
13/8/75	D. 1430	-Sindicado por el informante como activista izquierdista. El mencionado trabajo en el Banco de Seguros del Estado. (Eval.C-3)(LL).-
		-30/X/68-Se confeccionó Of.Nº 655 del Bco. de Seguros.-(M)
8/6/81	D.4652	-16/I/68-Se establece que trabaja en el Banco de Seguros del Estado y es contribuyente financiero del diario "EPOCA" 21/02/69-Ingresó en el Banco de Seguros el día 12/2/66, desempeñando el cargo de auxiliar de la Sección Accidentes. La misma está sindicada como un elemento de extrema izquierda.- 6/2/70-Detenida en la fecha, tras un allanamiento en su domicilio, e interrogada sobre su presunta participación en los atentados de la madrugada del 30/I/70 contra domicilios de jerarcas del Bco.de Seguros del Estado donde trabaja ella, negó toda vinculación con los hechos.- 23/9/70-Estando en vigencia el Decretos sobre MPS, fue detenida por personal del Dpto. Nº 8 de esta Dirección, al practicársele un allanamiento en su domicilio donde le fuera incautado material trotskista. Internada en la Escuela de Nurses, Dr.Carlos Nery. Según Parte Nº 219 (4º Piso)fechado el 1º/X/70, fue puesta en libertad por orden superior 29/I/71-En el allanamiento efectuado en la fecha en la Sección Contaduría (Planta Baja) del Hospital de Clínicas

FECHA	DOCUMENTOS	PERERA SANTELLANES, Nelida — ANTECEDENTES A REGISTRAR — Fs 5
		se incautó un sobre dirigido a "MEJIAS", el cual contenía la Cedúla de Identidad de la causante .El tal Mejías resulta ser Washington Manuel MEJIAS COLLAZO, hermano del integrante del MLN Carlos Hebert. Según parte especial de Información (I) Nº 96/970 del Dpto. II del E.M.G.E. la causante sería comunista, vive sola y presta su apartamento para reuniones. Tendría conexiones con gente que viaja a Cuba. 3/4/75-Realiza trámite de Pasaporte con pretenciones de viajar a Italia Form. Nº 01317.- Por Memo.Nº 2996/77 del SID registra: 1969-Se postula en la lista Nº 19, por el sistema preferencial de Suplentes del Sector Banca Oficial, para la Asamblea Representativa(Capital).Dicha lista es izquierdista. 30/4/71-Se postula en la lista 1955, lema "Democracia Sindical, Unidad y Lucha" para integrar la Asamblea Representativa(Capital) sector Banca Oficial, para el período 1970/72.Dicha lista integra el grupo denominado "La tendencia" dependiente del MLN.- 6/7/73-Figura en relación de funcionarios del Bco.Seguros que por resolución del Directorio de la fecha dispuso se le instruyera sumario, aplicandoseles una sanción de cuatro meses de suspensión sin goce de sueldo.- 30/8/77-Solicitó Constancia sobre Anotaciónes en la Secc. 13a.Form. Nº 1079, otorgándosele Categoría "C".-

FECHA	DOCUMENTOS	116177 ANTECEDENTES A REGISTRAR Fs 6
		16/5/80-Con fecha 26/3/80-realiza gestión de Pasaporte en Mdeo. con intención de viajar a Italia, Francia y España, motivada por visitar dos hermanas, con fecha 25/4/80 y según resolución ministerial se autoriza la entrega del documento de referencia.- 29/7/80-Presenta recurso ante el Delegado del SID en Mdeo. por adjudicación de Constancia de Hab. Categoría "C" el que es elevado a este Servicio el 27/5/81.-(U) **06.8.81 - Por Exp. N°618/D-I/81 se comunica al Delegado del SID en Montevideo que esta Dirección ha resuelto mantener a la causante en la Categoría "C" de Constancia de Habilitación.-(K).-**
18.3.82	12790	-3.9.81 - eleva una nueva nota ante el Señor Del. del SID en Mdeo.,solicitando se revea su situacion, el que es elevado a este Servicio el 05.03.82.-(K) **23.03.82 - Por Exp.Nº.205/D-I/82 de este Servicio se remiten a la Junta de Comandantes en Jefe todos los escritos presentados por el causante en 2da. Inst. para su consideración, y resolución correspondiente.-(NN)**
14.04.82	D.13727	**31.03.82 - Por Exp.Nº.688/JCJ/82 la Junta de Comandantes en Jefe comunica a este Servicio que ha resuelto mantener al causante en la Cat."C" de C.H.C.P..-(NN)** **14.04.82 - Por Exp.Nº.276/D-I/82 de este Servicio pase al Delegado del S.I.D. en Montevideo para su conocimiento y notificación de la interesada, cumplido vuelva.-(NN)**

FECHA	DOCUMENTOS	116177 ANTECEDENTES A REGISTRAR FS 7
21.07.82	17014	INDICA lo MISMO QUE DOC. 4652 (FECHA 30/8/74) (GMS/LS)
29.9.82	20135	14.5.82- En la fecha se comunica a la causante el resultado de su reclamo. 24.9.82- El Delegado Departamental del S.I.D. devuelve el expediente a este Servicio para su archivo.-(C)
3.6.83	0698/80 Pág.19/20	Ind9ca Idem al Documento No4652/81.- Eval:A-2(AD)

FECHA	DOCUMENTOS	16177	ANTECEDENTES A REGISTRAR

[illegible] DE DEFENSA NACIONAL
S. I. D. 118177

159 [illegible]
Ficha Nº [illegible]

[illegible] SANTELLANES — Nelida
Apellidos — Nombres

DOCUMENTOS: C/C ..... C/I .....
Serie — No. — No. — Dpto.

OTROS DOC.: .....
Pasaporte — Lib. Enrol. — etc.

NACIMIENTO: .....
Fecha — Lugar

DOMICILIO: ..... Dpto. [illegible] (1
Calle — No. — Telef — Ciudad o Localidad

PROFESION U OCUPACION: Bancario

LUGAR: Banca Oficial-Bco. de Seguros (2) CARGO

IDEOLOGIA POLITICA Izquierdista (3) CLASIFICACION ACTIVISTA DIRIGE[illegible]

DATOS COMPLEMENTARIOS .....
Est. Civil — Conyuge — Hijos

Otros Familiares

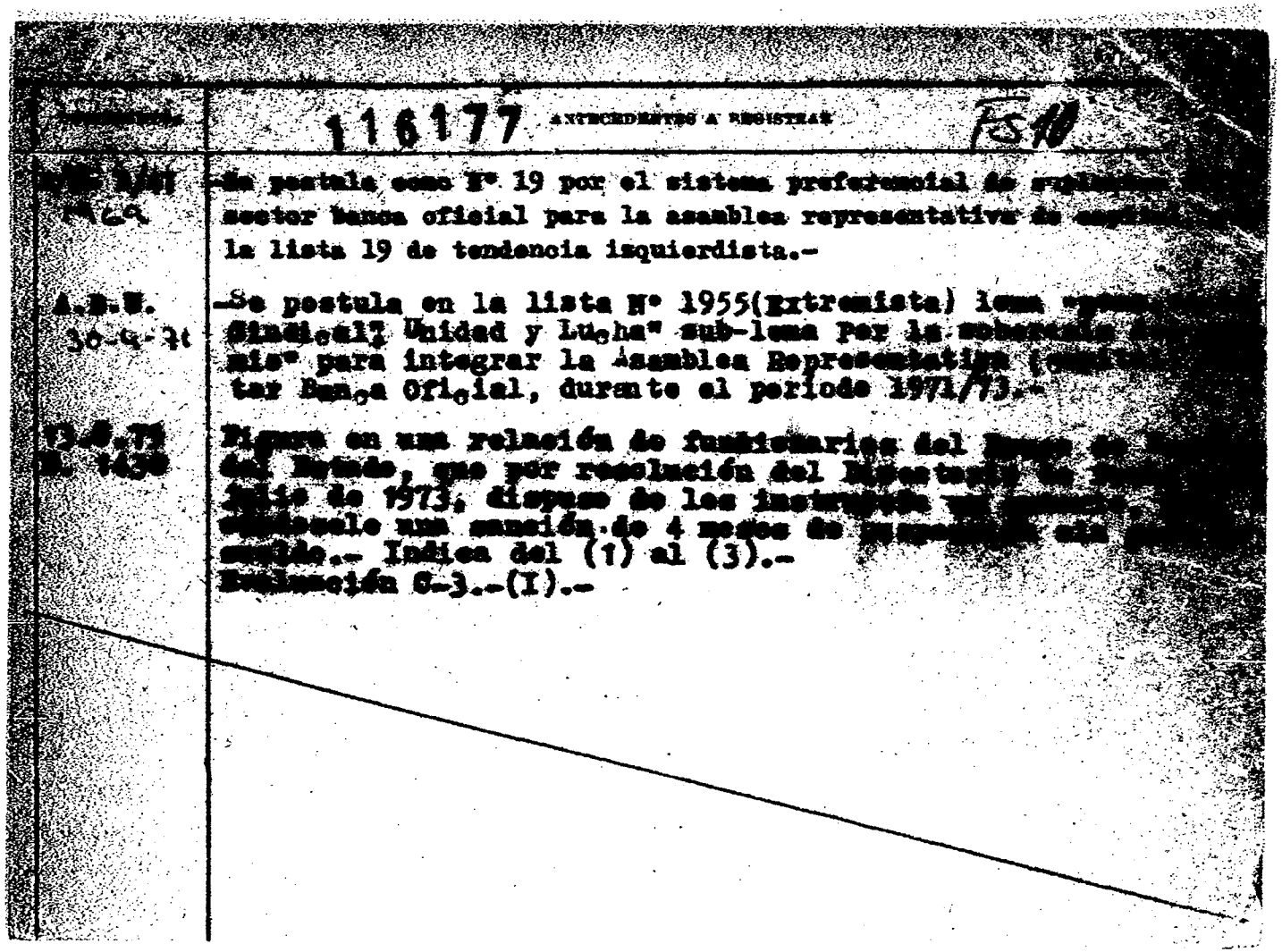

[illegible]	116177 ANTECEDENTES A REGISTRAR FS 10
[illegible] 1969	-Se postula como Nº 19 por el sistema preferencial de [illegible] sector banca oficial para la asamblea representativa de [illegible] la lista 19 de tendencia izquierdista.-
A.B.U. 30-4-71	-Se postula en la lista Nº 1955(Extremista) lema [illegible] Sindical" Unidad y Lucha" sub-lema Por la [illegible] mis" para integrar la Asamblea Representativa [illegible] tor Banca Oficial, durante el periodo 1971/73.-
[illegible]	Figura en una relación de funcionarios del [illegible] del Estado, que por resolución del [illegible] Julio de 1973, dispuso de los instrumentos [illegible] [illegible] una sanción de 4 meses de [illegible] [illegible].- Indica del (1) al (3).- Evaluación C-3.-(I).-

116178-5

1 OCT. 1973

MINISTERIO DE DEFENSA NACIONAL

S. I. D.

Dep. I FS Secc. I

Sub - Secc. G

Ficha Nro. ____ Confec. ____

PERERA DAS NEVES (Apellidos) NESTOR (Nombres)

DOCUMENTOS: C/C. (Serie / Nro.) C/I. (Nro. / Dpto.)

OTROS DOC. (Pasaporte / Lib. Enrol. / etc.)

NACIMIENTO: (Fecha / Lugar)

DOMICILIO: (Calle / Nro. / Telef. / Ciudad o Localidad)

PROFESION U OCUPACION: Ferroviario

LUGAR: Ciudad de Paysandú CARGO:

IDEOLOGIA POLITICA: CLASIFICACION: DIRIGENTE

DATOS COMPLEMENTARIOS: (Est. Civil / Conyuge / Hijos)

44566

(Otros familiares)

Fecha	Documentos	116178 ANTECEDENTES A REGISTRAR 752
24.7.73	1827	Secretario de la Unión Ferroviaria en el Dpto. de Paysandú;gremio afiliado al Plenario Popular de Paysandú.Evaluación A-1.-(EE)

SERVICIO DE INTELIGENCIA
División I
(Seguridad)

MINISTERIO DE DEFENSA NACIONAL
SERVICIO DE INFORMACION DE DEFENSA
M/F
116179-3

Sección «A» FS1
Act. Ant. Nac.
Ficha N.° 0397.

Nombres y Apellidos: PERERA SAN MARTIN, Nicasio(Cacho)

Fecha de Nacimiento:

Lugar de Nacimiento: San José
(País - Ciudad o Localidad - etc)

Cred. Civ.: Serie ..... N.° ..... Ced. Identidad:

Otros documentos:
(Pasaporte - Libreta Enrolam. - etc.)

Foto

Domicilio: San José, Asamblea y Rincón
(Ciudad o localidad) (Calle) (N.o) (Telef.)

Filiación
- Edad Aparente 22 años Color del Cutis
- Color del Cabello Estatura Aproximada
- Complexión Aspecto Social
- Señas particulares

Ficha confeccionada en SAN JOSE el setiembre 26/960.-

1.6179

FS

ACTIVIDADES

(1) Laborales: Profesión Profesor Lugar de trabajo Liceo Dptal. de San José

Cargo Profesor de francés Antigüedad

Otras Actividades

(2) Políticas: Ideología COMUNISTA Actuación Dirig.Dptal.

Antecedentes

Antecedentes familiares

(3) Sociales: Estado Civil Religión Figuración

Grado Instrucción Lugares que frecuenta

(4) Económicas: Situación Capital aprox. Vehículo marca y N.o

Otros datos

Datos Complementarios Realizado un viaje a Francia (18 meses) becado.-

Apreciación Personal Gral.

HERRERA SAN MARTIN — FICHA COMPLEMENTARIA — Nicasio (Cacho).-

Documento		Antecedentes 116179 F53
Fecha	Origen	
26.IX.960.-Of.255/60 de la R.M.2.-		Activo militante comunista de la Departamental de San José.-
14.X.960.-Of.276/60 de la R.M.2.-		Firmante de una solicitud a las autoridades municipales de San José para fijar murales de propaganda comunista en distintas zonas y barrios de la ciudad.-
5.IX.961.-Of.718/61 del Bn.I.6.-		En representación de la Comisión de Propaganda y Cultura del Comité Departamental Comunista de San José, firma una carta-invitación para un acto partidario donde hablará el dirigente comunista de Montevideo José Luis Massera sobre el tema "Actualidad política nacional e internacional".-
Lista del FIDEL 1001.-		1er. Suplente del 2do. titular, por el Fidel al Consejo Dptal. de San José, en las elecciones del año 1963.-
6.X.962	Marcha	Firmante de un manifiesto del Movimiento de Trabajadores de la Cultura (integrantes del FIDEL)
		Firmó manifiesto de MIL CIEN INTELECTUALES DEL FIDEL

FICHA COMPLEMENTARIA

Documento		116179 Antecedentes FS 9
Fecha	Origen	
23-VII-963.-	Inf.Región Militar No.2.- Durazno.- Identificadión No. 841-B-963.- B-19-D.- 11	- Oriental - casado- profesor dicta clases en el Liceo Departamental, domiciliado en calle 25 de Mayo No. 628 Apto. 3- 25 años de edad, afiliado al Partido Comunista y es muy activista.-
16.XII.65	75/2732	-Firmante de un manifiesto de Docentes,Profesionales y Artistas;en contra de las Medidas de Pronta Seguridad.-
11/XI/966	B-75-D-630	-Figura en un llamamiento a apoyar al "FRENTE IZQUIERDA DE LIBERACION" y a votar sus listas en las elecciones correspondientes al año en curso, llamamiento éste que es formulado por los trabajadores de la cultura de dicho Frente.
20.11.78	D. 1174	- Figura en una relación de Docentes de Enseñanza Secundaria, afiliado al Partido Comunista Uruguayo.- Eval: A-1 (M).-
7/6/84	11941 / 82 PAG. 3914	- POSEE ANTECEDENTES EN EL C.O.N.A.E. EVAL - A - 1.C (11) INDICA ( ) ( ) ( )

MINISTERIO DE DEFENSA NACIONAL

S. I. D. 116179

Dep. I Secc. 1

FS5 Sub Secc. G

Ficha Nro. _____ Confec. _____

[illegible] SAN MARTIN — Nicasio

Apellidos — Nombres

DOCUMENTOS: C/C _____ C/I. _____

Serie Nro. Nro. Dpto.

OTROS DOC. _____

Pasaporte Lib. Enrol. etc.

NACIMIENTO: _____

Fecha Lugar

DOMICILIO: _____

Calle Nro. Teléf. Ciudad o Localidad

PROFESION U OCUPACION: Profesor

LUGAR: _____ CARGO: _____

IDEOLOGIA POLITICA: _____ CLASIFICACION: _____

DATOS COMPLEMENTARIOS: _____

Est. Civil Cónyuge Hijos

~~44586~~

Otros familiares

Fecha	Documentos	116179 ANTECEDENTES A REGISTRAR F56
26-2-7[illegible]	D.77.D.1 Ev.F-3.-	Figura en una nómina de Profesores de Enseñanza Secundaria, del interior (Afiliados a la Gremial de Profesores de Montevideo y Federación Nacional de Profesores) vinculados a actividades de proselitismo y agitación subversiva o simpatizantes de las mismas., en los años 1965/66/67/68.- (M).-
7/4/77	D. 307	-Figura en una relación de profesores que serían de tendencia izquierdista, contenida en un folleto publicado por la Federación Nacional de Profesores de Enseñanza Secundaria, en ocasión de la elección de Consejeros, que se llevó a cabo en la ciudad de Salto, en los días 29 y 30 de Julio, entre los años 1969/1972.-(Eval.A-1)(LL).-

SERVICIO DE INFORMACION DE DEFENSA

Dep. 1

116180-1

Confeccionado el

VARIOS

Apellidos PERERA BETARTE

Nombres OCTAVIO Ciriaco (1)

Fecha de Nacimiento 06/DIC/942 (3)

Lugar de Nacimiento 1ra. Secc. de San José (4)

Est. Civil Casado (5)

Cred. Cívica D.A.B. 3651 (6) Céd. Identidad 26.640 (S. José) (2)

Otros Documentos

Ocupación Funcionario de la Sucursal San José del B.R.O.U. (7)

Padre Saúl (8)

Madre Ma. Dlores

Domicilio Acuña de Figueroa No. 349 Ciudad San José (9)

Otros datos

~~81192~~

FICHA COMPLEMENTARIA

DOCUMENTO		116180 ANTECEDENTES
Fecha	Origen	
14/5/971	Marcha	Figura en la lista de bancarios de San José adheridos al Frente Amplio.-(M)
1971 3/6/72	B.77 D.10 Lista 1808 SAN JOSE	Su nombre aparece en un doc. incautado a un sedicioso !-Candidato en el 45 lugar a la Junta Departamental por el Depto. de San José en las elecciones de 1971.
24/05/82 14/05/982	..... D.14828	-MEMO. (A) No. 987/82 PARA EL EN. INF. 6. (S. JOSE) -Aporta datos filiatorios del (1) al (2) . (P)
		16/8/982 - Se cursa Oficio No. 396/D-I/82 al Señor Delegado del S.I.D. en el Dpto. de San José, a efectos de que se le adjudique al causante , C.H.C.P. CAT. "C", al tenerse conocimiento que actualmente se desempeña como funcionario de la Surcusal San José del B.R.O.U. Paralelamente, se confecciona Oficio No. 399 dirigido al Señor Presidente del B.R.O.U., comunicando la situación de este funcionario.- (CC)
31/8/82		Se confeccionó T.I. Nº 392/82 para el 2ºSub-Dtor.SIDO
21/IX/82	19648	De acuerdo a lo dispuesto precedentemente, por Oficio No. 250/82, el Señor Delegado del S.I.D. en el Dpto. de San José comunica a este Servicio, que el causante fue notificado que se otorgó C.H.C.P. CAT. "C", habiéndose realizado las comunicaciones pertinentes. (CC)

MINISTERIO DE DEFENSA NACIONAL
S. I. D.

116180

Dep. I 25.9.74 Secc. I
Fs 3 Sub - Secc. G
Ficha Nro. ____ Confec. ____

PERERA BETARTE — Apellidos
Octavio — Nombres

DOCUMENTOS: C/C. ____ Serie ____ Nro. ____ C/I. ____ Nro. ____ Dpto. ____

OTROS DOC. ____ Pasaporte ____ Lib. Enrol. ____ etc. ____

NACIMIENTO: ____ Fecha ____ Lugar ____

DOMICILIO: ____ Calle ____ Nro. ____ Teléf. ____ Dpto. SAN JOSE Ciudad o Localidad

PROFESION U OCUPACION: AUXILIAR

LUGAR: Sucursal B.R.O.U. San José CARGO: ____

IDEOLOGIA POLITICA: Frente Amplio CLASIFICACION: ____

DATOS COMPLEMENTARIOS: ____ Est. Civil ____ Conyuge ____ Hijos ____

Otros familiares

116180

Fecha	Documentos	ANTECEDENTES A REGISTRAR
3.8.73	D. 2250	Figura en una nómina de empleados bancarios del Bco. de la República, Sucursal San José.- No ha realizado paros.- Evaluación A-6.-(I).-
22/9/82	19647	OTROS ANTECEDENTES QUE REGISTRA EN LA J.P. SAN JOSE 30/11/973 - Figura en una lista de personas adictas al Partido Comunista (Of. 1169/73 de la Seccional 1ra.)-A-1 12/7/82 - Reunidos los Servicios de Inteligencia (Bn.I.6, S-2; S.I.I.) , resulven mantener las anotaciones del causante. 13/VII/982 - Concurió al sepelio del conocido comunista Carlos Omar ALTIERI CAIUTTI, conjuntamente con otras personas de conocida ideología izquierdista. 14/SET/82 - Presenta Recurso en 1ra. Instancia ante el Delegado en San José, quien con fecha 15 del mismo mes eleva el expediente a este Servicio para resolución.-(CC) (Indica 3 al 9).-

FECHA	DOCUMENTOS	PERERA CETARE 116180 ANTECEDENTES A REGISTRAR 735 OCTAVIO
		12.09.82 - Por Exp.Nº.526/D-I/82 se comunica al Deleg. del S.I.D. en San José que esta Dirección ha resuelto mantener al causante en la Cát. "C" de C.H.C.P..-(NN)
07.10.82	D.20636	SET 82 - Eleva nna nueva al Delegado Departamental solicitando se revea su situación.-(NN) 01.10.82 - El Delegado Departamental eleva el Exp. del causante a este Servicio para su correspondiente tramitación.-(NN)
25.11.82	22509	- 23.11.82-Por Exp.Nº1009/JCJ/82 la Junta de Comandantes en Jefe comunica al S.I.D. que ha resuelto mantener al causante en la Cat. "C" de C.H.C.P..- 25.11.82-Por Exp.Nº 658/D-I/82 se remiten los obrados al Delegado del S.I.D. en San José, para su conocimiento y notificación del interesado.-(C)
10.12.82	D.22933	30.11.82 - En la fecha se notifica al causante de la resolución tomada por la J.C.J. en su Rec. de 2da.Inst.-(NN) 03.12.82 - El Delegado Dptal. devuelve el Exp. del causante a este Servicio para su archivo, informando que por Of.Nº. 383/82"SII", se comunicó al Directorio del B.R.C.U. de dicha resolución.-(NN)
3/8/82	17347	Indica igual a "MARCHA" del 14/5/971 y a Lista 1808 de San José 1971.-EVAL.A-1.- (TJ)

FECHA	DOCUMENTOS	1 - 6180 ANTECEDENTES A REGISTRAR TSC
20/4/83 N° 056/82 JOSE-R.E.	C.H.C.P. PERM.SAN 25766/83	15/3/83-En la fecha se contestó dicha Constancia para PERMANENCIA en el B.RO.U..-(U)
16.9.83	27556/22 23	31.5.971: Firmante de un manifiesto de funcionarios adher dos al Frente Amplio de San José. Eval:A-1.- 13.7.82:Asistió al sepelio del secretario del P.C. Omar RI TIERI CAPUTTI, realizado en San José ; al que también asis tieron personas de notoria filiación comunista.Eval.A-2.(U)

E. 116181-9

Dep. I TS1 Sec. I

Sub Secc. A/M

Ficha Nº ____ Cambio 7-2-81

JUNTA DE COMANDANTES EN JEFE

S. I. D.

[illegible] ALVAREZ Ofelio

(a) "MARCOS" Apellidos Nombres

DOCUMENTOS: C/C. ____ Serie ____ Nº ____ C/I. ____ Nº ____ Dpto. ____

OTROS DOC. ____ Pasaporte ____ Lib. Enrol. ____ etc. ____

NACIMIENTO: ____ Fecha ____ Lugar ____

DOMICILIO: ____ Calle ____ Nº ____ Teléf. ____ Ciudad o Localidad ____

PROFESION U OCUPACION: ____

LUGAR: ____ CARGO: ____

IDEOLOGIA POLITICA: ____ CLASIFICACION: ____

DATOS COMPLEMENTARIOS ____ Est. Civil ____ Cónyuge ____ Hijos ____

____ Otros familiares ____

~~182918~~

Fecha	Documentos	116181 ANTECEDENTES A REGISTRAR Fs 2
4.1.83	D23460	Es mencionado en Acta Labrada de declaraciones de Ivan Aristobo VERA GIMENEZ del 20.5.1972.(Ver página 85). Eval.A-1.(ME)

SERVICIO DE INTELIGENCIA

Div. I (Seguridad)

Sección .....

Foto

MINISTERIO DE DEFENSA NACIONAL
SERVICIO DE INTELIGENCIA DE DEFENSA

Ficha N.° 1 / confeccionada el 3.XII.963

T 116182-7

Fs/ 1.02

Apellidos PERERA

Nombres RAFAEL

Fecha de Nacimiento: .....

Lugar de Nacimiento: .....

Cred. Civ.: ..... Ced. Identidad: .....

Padre: .....

Madre: .....

Domicilio: ..... Ciudad: ROCHA

Otros datos (Documentos y señas personales) .....

.Posee una librería llamada "BARLOVENTO" sita en la calle 25 de Mayo de la ciudad de Rocha.

81193

FICHA COMPLEMENTARIA

Documento N.o	Fecha	Origen	116182 Antecedentes Fs 2
	4.XI.963	A.C.N 24 B 76-D 34	Ex-Oficial de la Marina.Colabora con el diario "EPOCA" con la suma de $20.oo mensuales.-
B-76-D-79.-	30-III-79.	A.C.14.- bra"	En un comunicado aparecido en el Diario"La Pala- de Recha del Ateneo Popular de Recha se expresa que, el Sr. ALFEREZ DE NAVIO: RAFAEL PERERA, fué invitado pero nunca concurrió a ninguna reunión del Ateneo Popular, ni tampoco prestó su colabora ción ni autorizó a emplear su nombre.-

CIVIL Y GOBIERNO

FS 1

JUNTA DE COMANDANTES EN JEFE

S. I. D. 116183-5

Dep. I Secc. I

Sub Secc. A/N

Ficha Nº ____ Confec. 12.9.80

FERRERA Ruben

Apellidos Nombres

DOCUMENTOS: C/C ____ C/I. ____

Serie Nº Nº Dpto.

OTROS DOC. ____

Pasaporte Lib. Enrol. etc.

NACIMIENTO: ____

Fecha Lugar

DOMICILIO: ____

Calle Nº Teléf. Ciudad o Localidad

PROFESION U OCUPACION: ____

LUGAR: ____ CARGO: ____

IDEOLOGIA POLITICA: ____ CLASIFICACION: ____

DATOS COMPLEMENTARIOS: ____

Est. Civil Cónyuge Hijos

~~20951~~ 20951

Otros familiares

Fecha	Documentos	16183 ANTECEDENTES A REGISTRAR Fs 2
30.4.80	"EL DIA" Pág. 1.-	- Por Acto Institucional Nº 4 de fecha 1º de setiembre de 1976, le fueron suspendidos los derechos políticos por el término de 15 años.- - Por Resolución de la Comisión Interpretativa creada por el Acto Institucional Nº 4 fue rehabilitado de su proscripción política dispuesta en dicho Acto.(S).-
29.9.82	20139	Con fecha 23 de abril de 1980 se establece que fue excluido de Oficio de la proscripción política, por la Comisión Interpretativa del Acto Institucional Nro. 4.-Eval.A-1.(T

Imp. Nacional 716/79

CIVIL Y GOBIERNO

Fs 1

JUNTA DE COMANDANTES EN JEFE

S. I. D.

116184-3

Dep. I Secc. I

Sub Secc. A/N

Ficha Nº ____ Confec. 3 - 1[illegible]

PERERA DE LA FUENTE — Apellidos

Ruben — Nombres

DOCUMENTOS: C/C ____ Serie ____ Nº ____ C/I. ____ Nº ____ Dpto. ____

OTROS DOC. ____ Pasaporte ____ Lib. Enrol. ____ etc. ____

NACIMIENTO: ____ Fecha ____ Lugar ____

DOMICILIO: ____ Calle ____ Nº ____ Teléf. ____ Ciudad o Localidad ____

PROFESION U OCUPACION: ____

LUGAR: ____ CARGO: ____

IDEOLOGIA POLITICA: ____ CLASIFICACION: ____

DATOS COMPLEMENTARIOS: ____ Cónyuge ____ Est. Civil ____ Hijos ____

~~20[illegible]~~

____ Otros familiares

Fecha	Documentos	116184 ANTECEDENTES A REGISTRAR Fs 2
29.10.81	Doc.9091	"El País"29/10/81/-Miembrodel Comité Ejecutivo de la "Ac_ ción Nacional Herrerista".-(AD)

Imp. Nacional 716/

116185-O

JUNTA DE COMANDANTES EN JEFE C/G Dep. I Fs 1 Secc. I

S. I. D. Sub Secc. [redacted]

Ficha Nro. ____ Confec. 22.3.83

PEREIRA CLARA — Apellidos

Saúl Victorio — Nombres

DOCUMENTOS: C/C C.B.B. 733 — Serie / Nro. C/I. 85.497 (San José) — Nro. / Dpto.

OTROS DOC. ____ — Pasaporte / Lib. Enrol. / etc.

NACIMIENTO: 70 años (982) — Fecha / Lugar

DOMICILIO: Larriera 791 — Calle / Nro. San José — Teléf. / Ciudad o Localidad

PROFESION U OCUPACION: Comisionnista

LUGAR: ____ **CARGO:** ____

IDEOLOGIA POLITICA: UNION CIVICA CHIARINO ~~Nov/982~~ **CLASIFICACION:** CONVENCIONAL

DATOS COMPLEMENTARIOS: CASADO — Est. Civil / Cónyuge / Hijos

Otros familiares

189657

Fecha	Documentos	116185 ANTECEDENTES A REGISTRAR FS 2
13/1/83	23691/111	Electo 39 titulares del Organo Deliberante Nacional del Partido Unión Cívica por el Departamento de San José Hoja de Votación O.A.F. de acuerdo al resultado de las Elecciones Internas de los Partidos Políticos habilitados, efectuadas el 28-XI-82. — Eval. A-1 (...).

SERVICIO DE INFORMACION
DE DEFENSA
Dep. 1

116186-8

Confeccionado el 17 SET. 1975

VARIOS

FOTO

Apellidos PERERA RODINO

Nombres Walter (Dr.)

Fecha de Nacimiento 11.9.23 (1)

Lugar de Nacimiento San José (2)

Est. Civil

Cred. Cívica AXB 3829 (3) Céd. Identidad 429.803 (4)

Otros Documentos

Ocupación Doctor

Padre Elido (5)

Madre María Irene (6)

Domicilio Verdi 4341 Ciudad Montevideo
Verdi 4383 (ex-4341) (7)

Otros datos

~~84195~~

CHIESA Hnos. Ltda. - 2.500 - 9/73

FICHA COMPLEMENTARIA

DOCUMENTO		116186 ANTECEDENTES T52
Fecha	Origen	
14.7.75	D. 1268	Figura en una nómina de personas receptoras de material de propaganda marxista.- Evaluación B-2.-(I).- 24.3.80-Se contestó Constancia de Habilitación Nº2210/7 Secc. 11a. de Montevideo. Según datos extraídos de dicha const. indica del 1 al 7.-(BB).-

Nº Carp. [redacted]-F3

Foto de Frente	Foto de Perfil

PERERA RODINO WALTER JOSE
Apellido Paterno Apellido Materno Nombre(s)

Documentos C. C. A.X.B. 3829 C. I. 429.803

Domicilio VERDI 4341

Teléfono 59-12-72 Sección Policial 25ta.-

Lugar y Fecha de Nacimiento SAN JOSE.- 11-IX-923.-

Profesión PRESUPUESTADO Ocupación MEDICO PEDIATRA.-

Otras actividades

Actuación

Ideología

Situación económica Capital aprox. Vehículo

Raza Estatura Peso Color de cabello

Color de ojos Complexión Señas

Estado civil CASADO Nombre del cónyuge GONZALEZ TAFURELLI, NELLY

Nacionalidad del cónyuge Nombre y edad de los hijos

Padre, Nombre PERERA ELIDO Nacionalidad

Madre, Nombre RODINO SERVETTO MARIA I.(FDA) Nacionalidad

Estudios

Otros datos

WAC.-

3256

SERVICIO DE INFORMACION DE DEFENSA

Dep. 1

116187-6 Fs 1

Confeccionado el .....

VARIOS

FOTO

Apellidos PERERADE

Nombres CARMEN

Fecha de Nacimiento .....

Lugar de Nacimiento .....

Est. Civil .....

Cred. Cívica ..... Céd. Identidad .....

Otros Documentos .....

Ocupación .....

Padre .....

Madre .....

Domicilio ..... Ciudad .....

Otros datos .....

~~81196~~

FICHA COMPLEMENTARIA

DOCUMENTO		110187 ANTECEDENTES	R2
Fecha	Origen		
20/5/971	Marcha	Figura en la lista de ciudadanos del PDC adherido al Frente Amplio.-(M)	

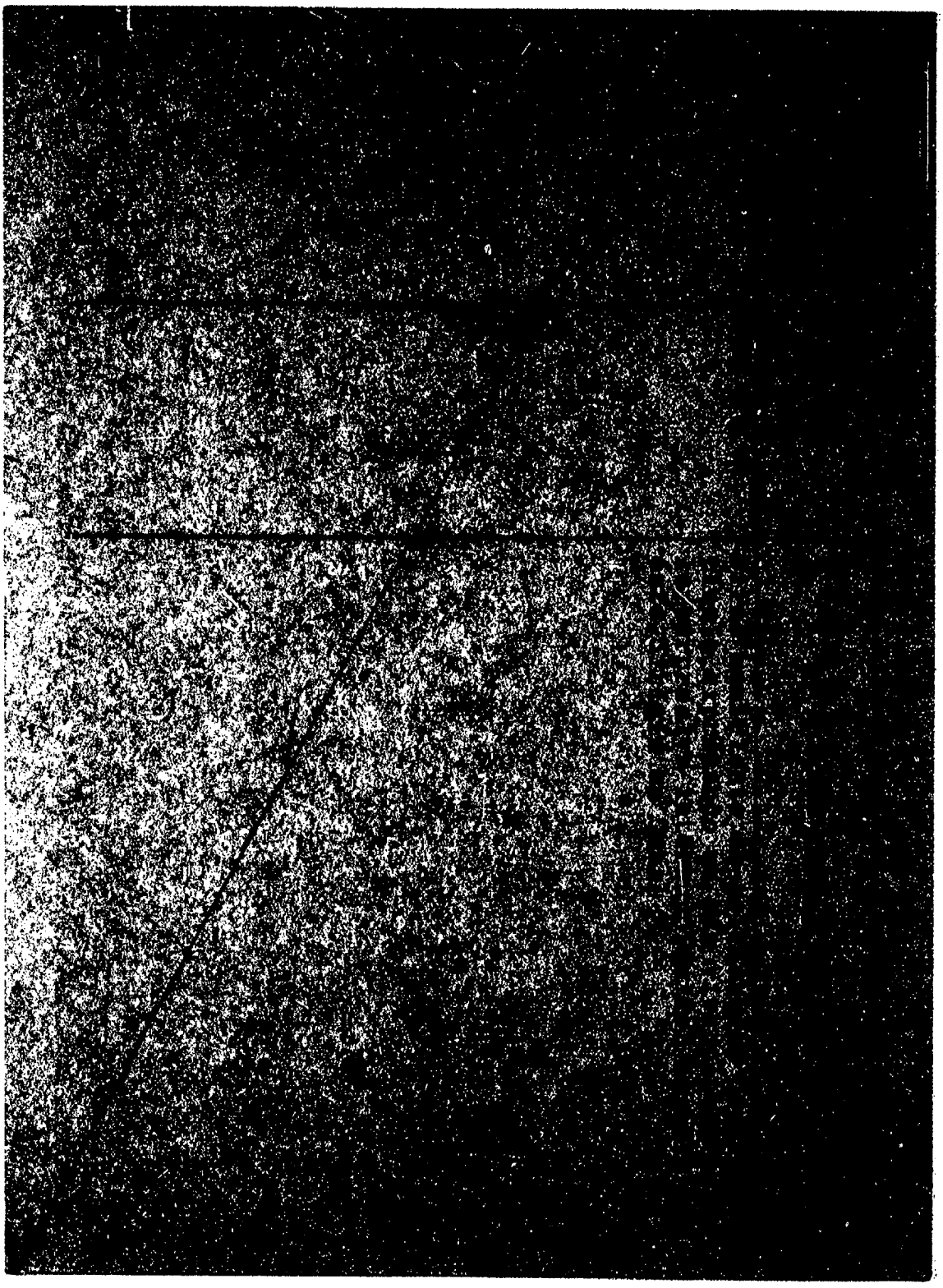

SERVICIO DE INTELIGENCIA
División I
(Seguridad)

MINISTERIO DE DEFENSA NACIONAL
SERVICIO DE INFORMACION DE DEFENSA
M / F
116189-2

Sección A.
Act. Ant. Nac.
Ficha N° [redacted]

Nombres y Apellidos: PEDRO REMIRO Mariano

Fecha de Nacimiento: 6 de noviembre 1930

Lugar de Nacimiento: España- Guadalajara
(País - Ciudad o Localidad - etc.)

Cred. Civ.: Serie ..... N.° ..... Ced. Identidad: 819518

Otros documentos: Registro Fotogfico.1455231
(Pasaporte - Libreta Enrolam. - etc.)

Domicilio: Montevideo - [redacted] Mazzini 3119 (Planta alta)
(Ciudad o Localidad) (Calle) (N.°) (Telef.)
Maipú y Larrañaga

Filiación
- Edad Aparente 35 años — Color del Cutis .....
- Color del Cabello ..... Estatura Aproximada .....
- Complexión ..... Aspecto Social Bueno
- Señas particulares .....

Ficha confeccionada en Montevideo el 22 de marzo de 1963

~~1200~~

116189 Fs 2

ACTIVIDADES

(1) Laborales: Profesión Profesor Lugar de trabajo Liceo Francés y otros.

Cargo ..... Antigüedad .....

Otras Actividades .....

(2) Políticas: Ideología Comunista Actuación .....

Antecedentes .....

Antecedentes familiares Mariano Perero ~~XXXXX~~ su padre - Petra -madre Domiciliados en Montevideo-Charrua 1857

(3) Sociales: Estado Civil ① Casado Religión Figuración .....

Grado Instrucción ..... Lugares que frecuenta .....

(4) Económicas: Situación ..... Capital aprox. ..... Vehículo ..... marca y N.o

Otros datos Ciudadano Legal-Carta de ciudadanía exp. 20/VI/957

Datos Complementarios ② Apellido de su esposa CAPELO o CAPELLO.-

Apreciación Personal Gral. .....

PEDRO FICHA COMPLEMENTARIA Mariano.-

Documento		116189 Antecedentes F53
Fecha	Origen	
4-VII-962.-	El Popular.-	Se adhiere al XVII Congreso del Partido Comunista realizado en Montevideo, en el mes de Julio.-
22-III-963.-	J.P.Mdeo..-	Es miembro de la A.I.A.P.E..-
Mayo 1965.-	B-76-D-62.-	Integrante de la Comisión Directiva de la Gremial de Profesores de Montevideo, para el período Mayo 1965 - Abril 1966.-
12/V/965	75/2849	-Firmante de un manifiesto de Profesores, donde por parte de la "Comisión Organizadora" se invita a concurrir a la "Asamblea Constitutiva del Organismo" que se realizará el día 12 de mayo del corriente año en el Teatro "Circular" sito en la calle Convención 1340, de la ciudad de Montevideo.- En este manifiesto se mencionan los puntos por los cuales se moviliza la gremial de referencia.
19-III-966.-	B-75-D-387	-En el Diario "Clarín" de la fecha se publica una información dando cuenta del conflito que se ha producido en el Liceo Ivy Thomas Memorial School dado que los profesores del mismo resolvieron no iniciar los cursos hasta tanto no se solucione el conflito planteado por la Dirección de esa casa de estudios, quién habría expulsado de sus cuadros al reseñado Profesor.- ..//

FICHA COMPLEMENTARIA

Documento		116189 Antecedentes F54
Fecha	Origen	
		//• Esta medida se habría originado a raiz de la publicación con su firma de un articulo en la Revista "Enseñanza Media" sobre problemas generales de la enseñanza, en establecimientos educativos privados.
Mayo 1965.-	B.77.-D.137. 1967.-	-Miembro de la Comisión Directiva de la Gremial de Profesores de Montevideo para el período Mayo 65/ abril 66. -Ha vivido en Argelia.- -Su esposa de apellido CAPELO o CAPELLO es también profesora y de ideología de izquierda, aunque no se manifiesta públicamente.- -Indica (1) y (2)-
Febrero 1966	77-137/67	Fue visitado por el Embajador de Argelia o algún alto funcionario de esa Embajada.- -En agosto o setiembre partiría con su esposa para Europa, becados por el Gobierno de Francia.-
7/6/84	11947 / 82 PAG. 3916	-POSEE ANTECEDENTES EN EL CO.NA.E- EVAL - A - 1.C(D) INDICA ( ) ( ) ( )

SERVICIO DE INTELIGENCIA

División I

(Seguridad)

M.N. TERIO DE DEFENSA NACIONAL M / F
SERVICIO DE INFORMACION DE DEFENSA
16189
[redacted] - [redacted]

Sección G

Gremios

Ficha N. [redacted]
755

Foto

Nombres y Apellidos: PERERO, PEDRO Mariano

Fecha y Lugar Nac.: .....

Cred. Civ.: Serie ..... N.º ..... Ced. Identidad: .....

Otros documentos: .....
(Pasaporte - Libreta Enrolam. - etc.)

Domicilio: .....
(Ciudad o Localidad) (Calle) (N.º) (Telef.)

Profesión: .....

Cargo y Lugar: .....

Ideol. Política: ..... Actuación: Dirigente de la GREMIAL de Profesores de Montevideo

Datos Complementarios: .....

Apreciación General: .....

[redacted]

Ficha confeccionada: .....

FICHA COMPLEMENTARIA

Documento		116189 Antecedentes FS6
Fecha	Origen	
1964	Prensa	- Dirigente de la Gremial de Profesores de Montevideo.
26-3-71	B.77.D.1 Ev. F-3.-	- Figura en una nómina de Profesores de Enseñanza Secundaria (Afiliados a la Gremial de Profesores de Montevideo y Federación Nacional de Profesores)vinculados a actividades de proselitismo y agitación subversiva o simpatizantes delas mismas., en los años 1965/66/67/68.-(M).-
7/4/77	D. 307	-Figura en una relación de profesores que serían de tendencia izquierdista,contenida en un folleto publicado por la Federación Nacional de Profesores de Enseñanza Secundaria,en ocasión de la elección de Consejeros,que se llevó a cabo en la ciudad de Salto,en los días 29 y 30 de Julio,entre los años 1969/1972.-(Eval.A-1)(LL).-

SERVICIO DE INTELIGENCIA

División I

(Seguridad)

MINISTERIO DE DEFENSA NACIONAL
SERVICIO DE INFORMACION DE DEFENSA
M/F

IG 116191-8

Sección -G-

Gremios

Ficha N.º ~~160~~ 16

Foto

Nombres y Apellidos: PERES LEIROS Francisco

Fecha y Lugar Nac.:

Cred. Civ.: Serie ..... N.º ..... Ced. Identidad:

Otros documentos: .....
(Pasaporte - Libreta Enrolam. - etc.)

Domicilio: .....
(Ciudad o Localidad) (Calle) (N.º) (Telef.)

Profesión:

Cargo y Lugar:

Ideol. Política: ..... Actuación:

Datos Complementarios:

Apreciación General:

~~[illegible]~~

Ficha confeccionada: 14/1/65

FICHA COMPLEMENTARIA

Documento		116191 Antecedentes FBI
Fecha	Origen	
3/4/64	El Día	Miembro del Comité Ejecutivo de la ORIT, hizo uso de la palabra en el día de ayer en el Congreso de la CSU.-

16/VII/73

116192-6

FS1

MINISTERIO DE DEFENSA NACIONAL
S. I. D.

Dep. 1 Sec. 1
Sub-Secc. A/N
Ficha Nº____ Confec.____

[redacted] _____
Apellidos Nombres

DOCUMENTOS: C/C._____ C/I._____
Serie Nro. Nro. Dpto.

OTROS DOC. _____
Pasaporte Lib. Enrol. etc.

NACIMIENTO: _____
Fecha Lugar

DOMICILIO: _____
Calle Nro. Teléf. Ciudad o Localidad

PROFESION U OCUPACION: Empleado de la Caja de Asignaciones Familiares

LUGAR: _____ CARGO: _____

IDEOLOGIA POLITICA: _____ CLASIFICACION: _____

DATOS COMPLEMENTARIOS: _____
Est. Civil Cónyuge Hijos

Ofic. [redacted]

Fecha	Documentos	116192 ANTECEDENTES A REGISTRAR	Fs2
[illegible]/XII/72.	D.1699.	Figura como integrante del Movimiento Izquierda Revolucionario (M.I.R.) del dpto. de Durazno. (R)	

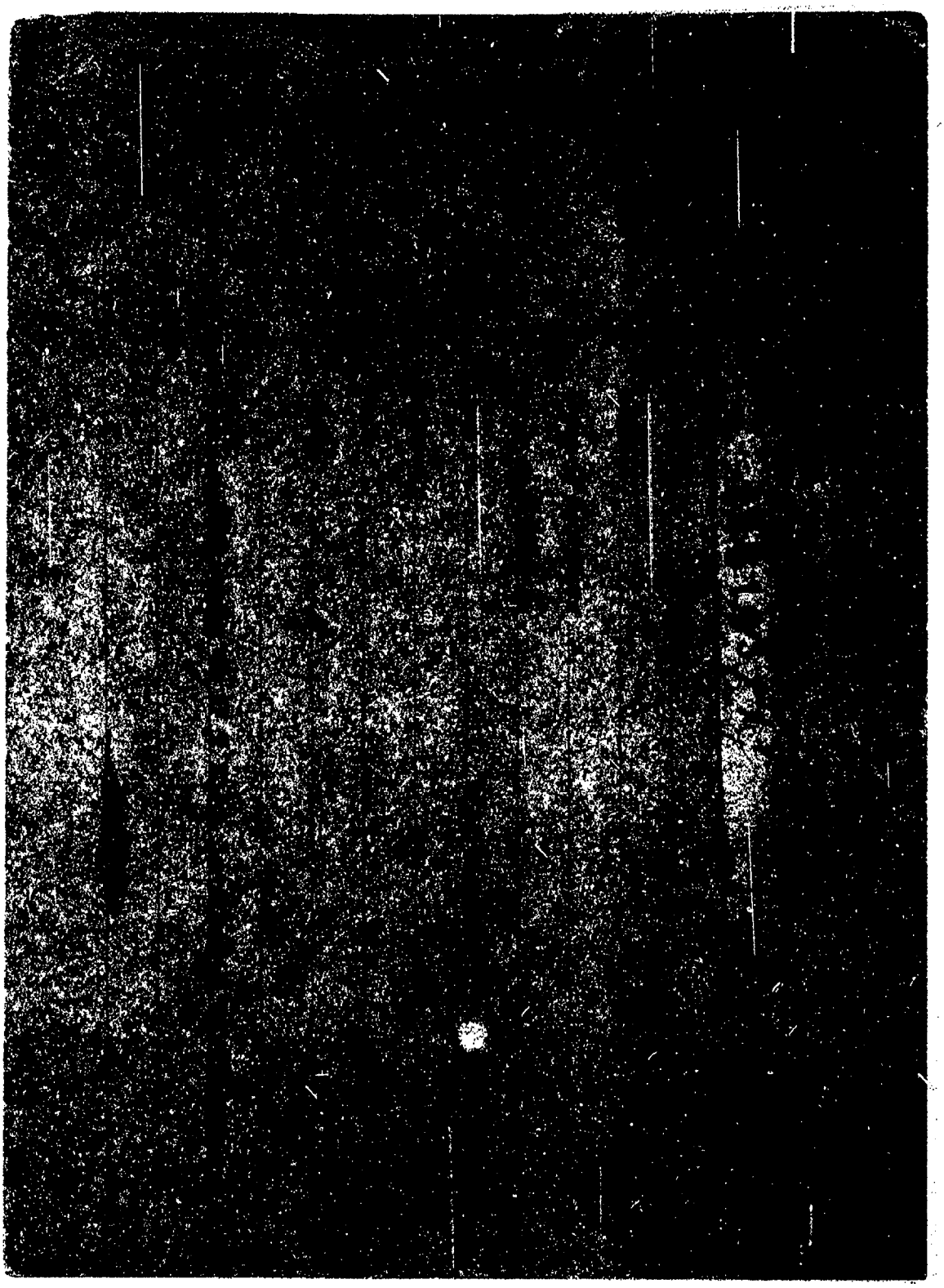

116194-2

FS1

SERVICIO DE INFORMACION
DE DEFENSA
Dep. 1

Confeccionado el 4.8.73

VARIOS

FOTO

Apellidos PEREZ ARRARTE

Nombres

Fecha de Nacimiento

Lugar de Nacimiento

Est. Civil

Cred. Cívica Céd. Identidad

Otros Documentos

Ocupación Profesor de Liceo

Padre

Madre

Domicilio Ciudad

Otros datos

Imp. CHIESA Hnos. Ltda. 4.800 - 11 - 72

FICHA COMPLEMENTARIA

DOCUMENTO		116194 ANTECEDENTES FSZ
Fecha	Origen	
26.4.73	4307	Integrante del F.Amplio. Se encuentra en Chile. Hilda Garcés [illegible] mes viajó con destino a Chile para cuidar un bebe de ese matrimo- nio. Familiares de GARAZA SAYANES manifestaron que llevó mucha co- rrespondencia,-pudiendo ser correo tupamaro.- (DD)

SERVICIO DE INTELIGENCIA
División 1
(Seguridad)

MINISTERIO DE DEFENSA NACIONAL
SERVICIO DE INFORMACION DE DEFENSA
M / F

T. C. 116195-9

F51
..... Sección
Act. Ant. Nac.
Ficha N. ~~1195~~

Nombres y Apellidos: PEREZ BOGGIO

Fecha de Nacimiento: .....

Lugar de Nacimiento: .....
(País - Ciudad o Localidad - etc.)

Cred. Civ.: Serie ..... N.º ..... Ced. Identidad: .....

Otros documentos: .....
(Pasaporte - Libreta Enrolam. - etc.)

Foto

Domicilio: Montevideo (Ciudad o Localidad) Julio César 1377 (Calle) (N.º) (Telef.)

Filiación
- Edad Aparente ..... Color del Cutis .....
- Color del Cabello ..... Estatura Aproximada .....
- Complexión ..... Aspecto Social .....
- Señas particulares .....

~~21806~~

Ficha confeccionada en Montevideo el 3 de Febrero de 1965.-

1 : 6195

Fs 2 . .

ACTIVIDADES

(1) ~~Laborales~~: Profesión ..... Lugar de trabajo .....

Cargo ..... Antigüedad .....

Otras Actividades .....

(2) Políticas: Ideología Socialista.- ..... Actuación .....

Antecedentes .....

Antecedentes familiares .....

(3) Sociales: Estado Civil ..... Religión ..... Figuración .....

Grado Instrucción ..... Lugares que frecuenta .....

(4) Económicas: Situación ..... Capital aprox. ..... Vehículo .....
marca y N.o

Otros datos .....

Datos Complementarios .....

Apreciación Personal Gral. .....

PEREZ BOGGIO — FICHA COMPLEMENTARIA

Documento		Antecedentes 116195 Fs 3
Fecha	Origen	
10/XI/964	B-76-D-119.	-De ideología política Socialista.-Domiciliado en la calle Julio César Nº1377.-En el dia de la fecha fué citado con carácter urgente por intermedio de un telegrama, para concurrir a la Casa del Pueblo en Soriano Nº1218, a la hora 20.-Firma el mismo, FRANZI.-

MINISTERIO DE DEFENSA NACIONAL
S. I. D.

116196-7

09 JUL. 1975

Dep. I Sec. I
Sub-Sec. G
Ficha Nro. ____ Confec. ____

PEREZ OTS
Apellidos

Nombres

DOCUMENTOS: C/C ____ C/I. ____
Serie Nro. Nro. Dpto.

OTROS DOC. ____
Pasaporte Lib. Enrol. etc.

NACIMIENTO: ____
Fecha Lugar

DOMICILIO: ____ Dpto. MONTEVIDEO
Calle Nro. Telef. Ciudad o Localidad

PROFESION U OCUPACION: Portero

LUGAR: Inst. "Hector Miranda" CARGO: ____

IDEOLOGIA POLITICA: Izquierdista CLASIFICACION: ____

DATOS COMPLEMENTARIOS: ____
Est. Civil Conyuge Hijos

Otros familiares

Fecha	Documentos	116196 ANTECEDENTES A REGISTRAR Fs 2
17.7.73	D. 1777	Sindicado por el informante como personal Cubano del Ins M. Miranda, señalando: "tiene amistad con todos los elem mentos de izquierda, y ya intentó ayudarles en una oportunidad(antecedentes en Secc. 14a. de fecha Set. 13/973) No cumple con las órdenes de control de estudiantes de otros turnos. No exige las tarjetas de identificación ni impide a los estudiantes que entren a clase con sus bolsos, que por órden de la Dirección deben quedar en Portería".- Evaluación C-6.-(I).-

SERVICIO DE INFORMACION DE DEFENSA

Dep. 1

V A R I O S

116197-5 23 MAYO 1974 Fs/

Confeccionado el

FOTO

Apellidos PEREZ del CASTILLO

Nombres

Fecha de Nacimiento

Lugar de Nacimiento

Est. Civil

Cred Cívica Céd. Identidad

Otros Documentos

Ocupación

Padre

Madre

Domicilio Plaza Independencia 1374 o 76 Ciudad

Otros datos

~~84203~~

Imp. CHIESA Hnos. Ltda. 10.000 - 12 - 73

FICHA COMPLEMENTARIA

DOCUMENTO		ANTECEDENTES 116197 Fs2
Fecha	Origen	
11.IX.73	Doc. 2857	-Figura en una relación de nombres y direcciones incautada al ex-senador Enrique Erro y ex-senador Zelmar Michelini.- (UU)

SERVICIO DE INFORMACIONES
DE DEFENSA
Dep. I

116198-3

FS/ Ficha Nº 1516

Nombres y Apellidos: PEREZ DIAZ

Fecha de Nacimiento: .....

Lugar de Nacimiento: .....
(País - Ciudad o Localidad - etc.)

Cred. Cív.: Serie ..... Nº ..... Ced. Identidad: .....

Otros documentos: .....
(Pasaporte — Libreta Enrolam. — etc.)

FOTO

Domicilio: .....
(Ciudad o Localidad) (Calle) Nº Teléf.

Filiación

Edad aparente ..... Color del Cutis .....

Color del Cabello ..... Estatura Aproximada .....

Complexión ..... Aspecto Social .....

Señas particulares .....

.....

Ficha confeccionada en Montevideo el 26 de abril de 1967.

Form. 1

1 6198

Maestro

T-52

ACTIVIDADES

(1) **Laborales:** Profesión ..... Lugar de trabajo .....

Cargo ..... Antigüedad .....

Otras Actividades .....

(2) **Políticas:** Ideología ..... Actuación .....

Antecedentes .....

Antecedentes familiares .....

(3) **Sociales:** Estado Civil ..... Religión ..... Figuración .....

Grado Instrucción ..... Lugares que frecuenta .....

(4) **Económicas:** Situación ..... Capital aprox. ..... Vehículo .....
marca y Nº

Otros datos .....

Datos Complementarios .....

Apreciación Personal Gral. .....

PEREZ DIAZ

FICHA COMPLEMENTARIA

Documento		116198 ANTECEDENTES 753
Fecha	Origen	
11/XI/966	B-75 D-630	Figura en un llamamiento a apoyar al "FRENTE IZQUIERDA DE LIBERACION" y a votar sus listas en las elecciones correspondientes al año en curso, llamamiento este que es formulado por los trabajadores de la cultura de dicho Frente.

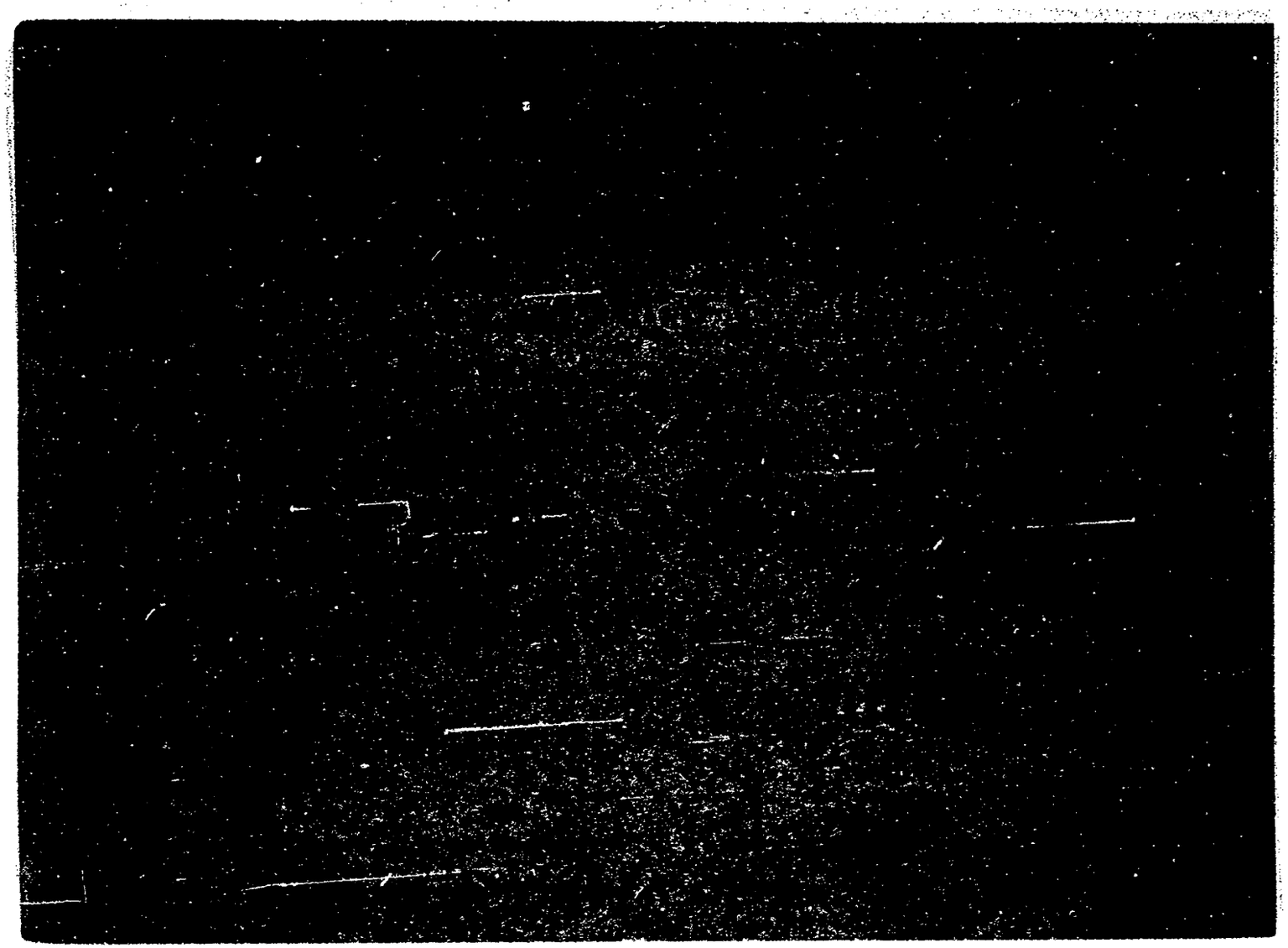

116200-7 Fs1

JUNTA DE COMANDANTES EN JEFE

S. I. D.

Dep. I Secc. I

Sub Secc. A/M

Ficha Nro. Confid.

18 FEB. 1976

PEREZ GARCIA MARINO

Apellidos Nombres

DOCUMENTOS: C/C ____ Serie ____ Nro. C/I. ____ Nro. ____ Dpto.

OTROS DOC. ____ Pasaporte ____ Lib. Enrol. ____ etc.

NACIMIENTO: 27 años ESPAÑA

Fecha Lugar

DOMICILIO: Industria 2950 Apostoles

Calle Nro. Teléf. Ciudad o Localidad

PROFESION U OCUPACION: Tapicero en la casa.

LUGAR: ____ **CARGO:** ____

IDEOLOGIA POLITICA: Comunista **CLASIFICACION:** ____

DATOS COMPLEMENTARIOS: ____

Est. Civil Cónyuge Hijos

[redacted]

Otros familiares

Fecha	Documentos	116200 ANTECEDENTES A REGISTRAR B2
8.I.76.	Doc.0001	.-Afiliado al P.Comunista el 30.09.69.con el No.41000.- (Microfilm incautado a ROBNEY ARISMENDI).Eval: B -2. (Y)-

116201-5 Fs 1

JUNTA DE COMANDANTES EN JEFE

S. I. D.

Dep. I Sec. 1.

Sub Secc. A/M

Ficha Nro. [redacted] Confec. 18 FEB. 1976

PEREZ de HIDALGO
Apellidos

Nombres

DOCUMENTOS: C/C ____ Serie ____ Nro. C/I. ____ Nro. ____ Dpto.

OTROS DOC. ____ Pasaporte ____ Lib. Enrol. ____ etc.

NACIMIENTO: ____ Fecha R.O.U. Lugar

DOMICILIO: ____ Calle ____ Nro. ____ Teléf. MONTEVIDEO Ciudad o Localidad

PROFESION U OCUPACION: Labores

LUGAR: ____ CARGO: ____

IDEOLOGIA POLITICA: Comunista CLASIFICACION: ____

DATOS COMPLEMENTARIOS: ____ Est. Civil ____ Cónyuge ____ Hijos

[redacted] Otros familiares

116201

Fecha	Documentos	ANTECEDENTES A REGISTRAR
8.I.76.	Doc.0001.	- Afiliado al P.Comunista el 12.07.61.con el No.15796 (Microfilm incautado a RODNEY ARISMENDI).Eval: B -2. [illegible])

Fs 2

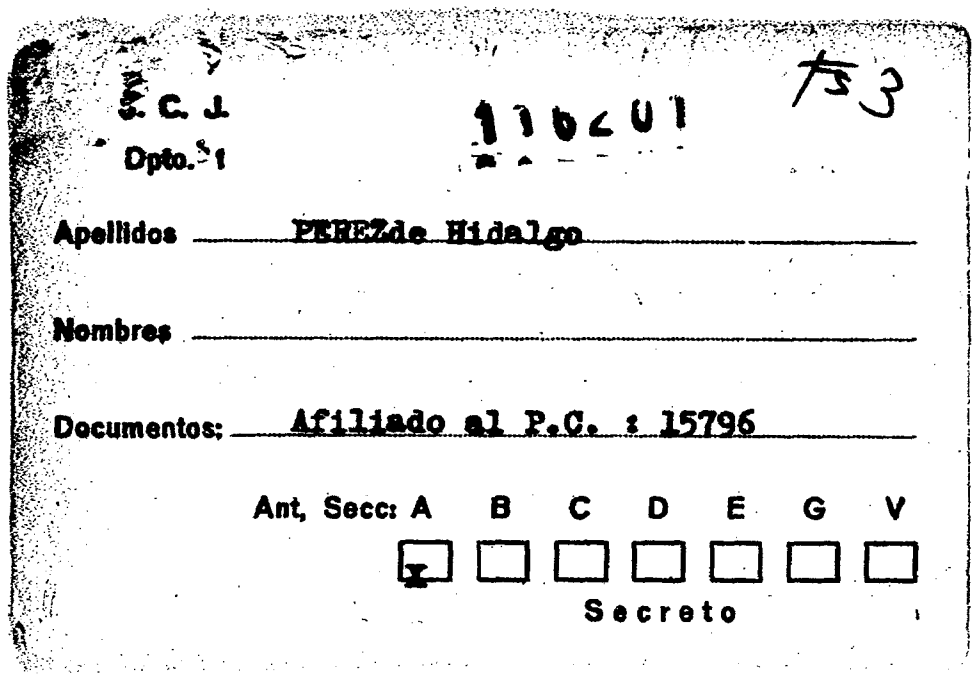

S. C. J.
Dpto. 1

116201

Fs 3

Apellidos PEREZde Hidalgo

Nombres

Documentos: Afiliado al P.C. : 15796

Ant, Secc: A B C D E G V

[x] [ ] [ ] [ ] [ ] [ ] [ ]

Secreto

116201 ANTECEDENTES FSG

8.1.76 - Doc. 0001 - Eval. B - 2

Oriental

12.7.61

Montevideo

AZB 4052

Labores

JUNTA DE COMANDANTES EN JEFE — 116201 — TSG

S. I. D.

Dep. I — Secc. — Sub-Secc. — Ficha No. — Copia

27/06/83

[illegible] ....
Apellidos — Nombres

DOCUMENTOS: C/C. ACD 4052 .... C/I. ....
Serie — No. — No. — Dpto.

OTROS DOC. ....
Pasaporte — Lib. Enrol. — etc.

NACIMIENTO: ....
Fecha — Lugar

DOMICILIO: ....
Calle — No. — Teléf. — Ciudad o Localidad

PROFESIÓN U OCUPACIÓN: ....

LUGAR: .... CARGO: ....

IDEOLOGÍA POLÍTICA: .... CLASIFICACIÓN: ...."P.C."....

DATOS COMPLEMENTARIOS ....
Est. Civil — Cónyuge — Hijos

....
Otros familiares

[redacted]

FECHA	DOCUMENTOS	116201 ANTECEDENTES A REGISTRAR
27/06/83	D.26314 Pág.298	-13/08/76.Según material incautado a SERGIO BARREIRO NUÑEZ, el causante figura como responsable de la Planilla del Control de Cobros del Partido Comunista. 04/10/72. A la fecha, integrante de la Agrupación "Manga". Seccional 17a. EVAL.A-2 (P)

SERVICIO DE INTELIGENCIA
División I
(Seguridad)

MINISTERIO DE DEFENSA NACIONAL M/F
SERVICIO DE INFORMACION DE DEFENSA
116202-3

FS/
Sección
Act. Ant. Nac.
Ficha N. 4104

Nombres y Apellidos: PEREZ MARTELA

Foto

Fecha de Nacimiento: .....

Lugar de Nacimiento: ..... (País - Ciudad o Localidad - etc.)

Cred. Civ.: Serie ..... N.º ..... Ced. Identidad: .....

Otros documentos: ..... (Pasaporte - Libreta Enrolam. - etc.)

Domicilio: Montevideo (Ciudad o Localidad) Avda. Agraciada 3558 (Calle) (N.º) (Telef.)

Filiación
- Edad Aparente ..... Color del Cutis .....
- Color del Cabello ..... Estatura Aproximada .....
- Complexión ..... Aspecto Social .....
- Señas particulares .....

Ficha confeccionada en Montevideo el 3 de Febrero de 1965.-

1.6202 F-2

ACTIVIDADES

(1) Laborales: Profesión ..... Lugar de trabajo .....

Cargo ..... Antigüedad .....

Otras Actividades .....

(2) Políticas: Ideología SOCIALISTA. ..... Actuación .....

Antecedentes .....

Antecedentes familiares .....

(3) Sociales: Estado Civil ..... Religión ..... Figuración .....

Grado Instrucción ..... Lugares que frecuenta .....

(4) Económicas: Situación ..... Capital aprox. ..... Vehículo ..... marca y N.o

Otros datos .....

Datos Complementarios .....

Apreciación Personal Gral. .....

PEREZ MARTELA — FICHA COMPLEMENTARIA

Documento		116202 Antecedentes FS 3
Fecha	Origen	
10/XI/964.	B-76-D-119.	-De ideología política socialista.-Domiciliado en la calle Avda. Agraciada Nº3558.-En el día de la fecha fué citado con carácter urgente por intermedio de un telegrama, para concurrir a la Casa del Pueblo en Soriano Nº1218, a la hora 20.-Firma el mismo, FRANZI.-

116203 V.

FM

JUNTA DE COMANDANTES EN JEFE

S. I. D.

Dep. I Secc. I

Sub Secc. A/N

Ficha Nº ____ Confec 5.11 81

PEREZ MEDICI
Apellidos Nombres

DOCUMENTOS: C/C ____ Serie ____ Nº ____ C/I. ____ Nº ____ Dpto. ____

OTROS DOC. ____ Pasaporte ____ Lib. Enrol. ____ etc. ____

NACIMIENTO: ____ Fecha ____ Lugar ____

DOMICILIO: ____ Calle ____ Nº ____ Teléf. ____ Ciudad o Localidad ____

PROFESION U OCUPACION: ~~Ingeniero~~

LUGAR: UTE Cálculos estáticos CARGO: ____

IDEOLOGIA POLITICA: ____ CLASIFICACION: ____

DATOS COMPLEMENTARIOS: ____ Cónyuge ____ [redacted] ____ Hijos ____

____ Otros familiares

Fecha	Documentos	116203 ANTECEDENTES A REGISTRAR FS2
3.8.81	6576	- Realizó conjuntamente con el Ing.LANDONI SEVERI, un pequeño cálculc para el montaje y la estructura de la obra en construcción de la 6ta. Unidad de UTE. Es de destacar que dicha información surge de un estudio llevado a cabo ante una denuncia sobre irregularidades en la realización de convenios y contratos realizados por altos funcionarios de UTE.- Eval:B-2 (SV).

Imp. Nacional 718/79

JUNTA DE COMANDANTES EN JEFE 116204-9 Dep. I Fs 1 Secc. I

S. I. D.

Sub Secc. ~~XXX~~ VARIOS

Ficha N.°.....Confec.....

PEREZ PUIG

Apellidos Nombres

DOCUMENTOS: C/C. ..... C/I. .....

Serie N.° N.° Dpto.

OTROS DOC. .....

Pasaporte Lib. Enrol. etc.

NACIMIENTO: .....

Fecha Lugar

DOMICILIO: .....

Calle N.° Teléf. Ciudad o localidad

PROFESION U OCUPACION: .....

LUGAR: ..... CARGO: .....

IDEOLOGIA POLITICA: ..... CLASIFICACION: .....

DATOS COMPLEMENTARIOS: .....

Est. Civil Cónyuge Hijos

.....

Otros familiares

~~[illegible]~~

Fecha	Documentos	116204 ANTECEDENTES A REGISTRAR
9-9-83	29143/04	23-5-83. En el día de la fecha fue planteada la situación económica y financiera que afecta a los colonos; en el C.E.N. del P. N. El causante y Enrique VIVES, en nombre de la Asociación Nacional de Colonos, formularon una pormenorizada relación de la situación que afecta al sector. Eval.A-1 (SI).

116205-6 F51

JUNTA DE COMANDANTES EN JEFE

S. I. D.

Dep. I Secc. I

Sub Secc. A/M

Ficha Nro. ____ Confec. ____

PEREZ FUENTES
Apellidos

Nombres

DOCUMENTOS: C/C ____ C/I. ____
Serie Nro. Nro. Dpto.

OTROS DOC. ____
Pasaporte Lib. Enrol. etc.

NACIMIENTO: ____
Fecha Lugar

DOMICILIO: ____
Calle Nro. Teléf. Ciudad o Localidad

PROFESION U OCUPACION: Administrador

LUGAR: ____ CARGO: ____

IDEOLOGIA POLITICA: ____ CLASIFICACION: ____

DATOS COMPLEMENTARIOS: ____
Est. Civil Cónyuge Hijos

[redacted]
Otros familiares

Fecha	Documentos	116205 ANTECEDENTES A REGISTRAR	Fs 2
24/3/83	0976/80	4/May./980 Se tiene conocimiento que el causante junto a José Gomez, Barloco, Alvarenga y Montaño, realizan reuniones en la Colonia Saint Bois. Posiblemente dichas reuniones sean de corte izquierdistas. Eval: A - 2 (R)	

SERVICIO DE INTELIGENCIA
División I
(Seguridad)

MINISTERIO DE DEFENSA NACIONAL M/F
SERVICIO DE INFORMACION DE DEFENSA
116206-4

Sección Fs 1
Act. Ant. Nac.
Ficha N. 0510.

Nombres y Apellidos: PEREZ, Abdolani

Foto

Fecha de Nacimiento: .....

Lugar de Nacimiento: .....
(País - Ciudad o Localidad - etc.)

Cred. Civ.: Serie ..... N.º ..... Ced. Identidad: .....

Otros documentos: .....
(Pasaporte - Libreta Enrolam. - etc.)

Domicilio: .....
(Ciudad o Localidad) (Calle) (N.º) (Telef.)

Filiación

Edad Aparente ..... Color del Cutis .....

Color del Cabello ..... Estatura Aproximada .....

Complexión ..... Aspecto Social .....

Señas particulares .....

.....

Ficha confeccionada en Montevideo, el 30 de julio de 1964.-

~~1200c~~

116206

Fsr

ACTIVIDADES

(1) Laborales: Profesión ..... Lugar de trabajo .....

Cargo ..... Antigüedad .....

Otras Actividades .....

.....

(2) Políticas: Ideología Comunista. ..... Actuación .....

Antecedentes .....

Antecedentes familiares .....

(3) Sociales: Estado Civil ..... Religión ..... Figuración .....

Grado Instrucción ..... Lugares que frecuenta .....

(4) Económicas: Situación ..... Capital aprox. ..... Vehículo .....
marca y N.o

Otros datos .....

Datos Complementarios .....

Apreciación Personal Gral. .....

.....

.....

FICHA COMPLEMENTARIA PEREZ, Abdolani.

Documento		Antecedentes 116206 Fs 3
Fecha	Origen	
15-VII-1964.	B-42-D-9.-	- Perteneciente a la "Central de Trabajadores del Uruguay".- En días pasados a la fecha, hizo uso de la palabra en un acto organizado por el Frente Izquierda de Liberación(F.I.D.E.L.), realizado en "Pueblo Grecco" del Departamento de Fray Bentos.-

SERVICIO DE INFORMACION
DE DEFENSA
Dep. 1

116207-2

Confeccionado el 14-VIII-1972

VARIOS

FOTO

Apellidos PEREZ BRANDI

Nombres Eduardo

Fecha de Nacimiento

Lugar de Nacimiento R.O.URUGUAY.-

Est. Civil

Cred. Civica Céd. Identidad 844.387.-

Otros Documentos

Ocupación Emp.Auxiliar-Bco. Comercial-C.Central.-

Padre

Madre

Domicilio LUIS CAVIA 2912.- Ciudad MONTEVIDEO.-

Otros datos

CHIESA Hnos. Ltda. - 8.000 - 3 - 71

FICHA COMPLEMENTARIA

DOCUMENTO		11620 ANTECEDENTES
Fecha	Origen	
23-VIII-1969	Doc.77-113	Figura en una relación de personal del Banco [illegible] al C.Central; que se adhirió a una Huelga.-

24-4-79

MINISTERIO DE DEFENSA NACIONAL

S. I. D.

116207

A N R3

Secc. I

S G

Ficha Nro. ____ Codific. ____

PEREZ BRANDI ____ EDUARDO ____

Apellidos — Nombres

DOCUMENTOS: C/C AXB-16114 ____ C/I. ____

Serie Nro. — Nro. Dpto.

OTROS DOC. ____

Pasaporte — Lib. Enrol. — etc.

NACIMIENTO: ____

Fecha — Lugar

DOMICILIO: ____

Calle — Nro. — Teléf. — Ciudad o Localidad

PROFESION U OCUPACION: ____

LUGAR: ____ CARGO: ____

IDEOLOGIA POLITICA: ____ CLASIFICACION: ____

DATOS COMPLEMENTARIOS: ____

Est. Civil — Cónyuge — Hijos

____

Otros familiares

Fecha	Documentos	116207 ANTECEDENTES A REGISTRAR
14.3.79	D.0353	Delegado de Mesa por las listas 1001.- , en las elecciones nacionales del año 19 71 por el Departamento de Montevideo.- . Circuito Nro. 693.- (INFORME CORTE ELECTORAL) - (Pág.N° 036).- (M)

116208-© "VARIOS"

JUNTA DE COMANDANTES EN JEFE

S. I. D.

Dep. I F.S. 1 Secc. I

Sub Secc. A/1

Ficha Nº .... Confec. 3/12/82

PEREZ FLORIO — Apellidos
Abel Reynaldo — Nombres

DOCUMENTOS: C/C. B.M.B. (Serie) 19.847 (Nº) C/I. 1.191.532-3 (Nº) Dpto.

OTROS DOC. .... Pasaporte / Lib. Enrol. / etc.

NACIMIENTO: 29/3/51 (Fecha) Montevideo R.O.U. (Lugar)

DOMICILIO: Bulevar Artigas 3487 (Calle / Nº / Teléf. / Ciudad o Localidad)

PROFESION U OCUPACION: Arquitecto

LUGAR: Firma Arq. POLLERO CARGO:

IDEOLOGIA POLITICA: CLASIFICACION:

DATOS COMPLEMENTARIOS Soltero (Est. Civil / Cónyuge / Hijos)

Hijo de: Abel Reynaldo y Margarita María Inés (Otros familiares)

~~F03365~~

116208

Fecha	Documentos	ANTECEDENTES A REGISTRAR
26/8/82 No.304/82 Secc/12a/	C.H.C.P. INGRESO MDEO.	-DATOS REGISTRADOS EN EL DPTO.3 DE LA D.I.I.- -29/4/974: Detenido junto a otras personas en el interior de la Facultad de Arquitectura al tenerse conocimiento de que allí se habría producido quema de "cohetes" y "volanteada".- -25/10/82: En la fecha se contestó dicha constancia a nombre del causante, SIN ANOTACIONES, para su Ingreso a la I.M. de Canelones.-(BC)

Fs 2

SERVICIO DE INFORMACION
DE DEFENSA
Dep. I

116209-8

Confeccionado el 14.4.72.

VARIOS

FOTO

Apellidos PEREZ SAN MARTIN

Nombres ABRIL

Fecha de Nacimiento 40 años.

Lugar de Nacimiento Oriental

Est. Civil Casado

Cred. Cívica _____ Céd. Identidad 585.222.

Otros Documentos _____

Ocupación Abogado.

Padre _____

Madre _____

Domicilio Cuba del Norte Nro. 3661. Ciudad _____

Otros datos _____

[redacted]

CHIESA Hnos. Lda. [illegible]

FICHA COMPLEMENTARIA

DOCUMENTO		116209 ANTECEDENTES Fs 2
Fecha	Origen	
[illegible]	Dec. 925.	Presentó una denuncia escrita, en que el deponente es abogado del Sr. René Marcel Saquín, declarando que a esa persona se le está amenazando telefónicamente, para que abriera sus negocios "HELADERIA PAPITO" y Fábrica de ropas "ROMINA" el día 1ro. de Marzo. Esta persona no le dió importancia a estas llamadas abriendo sus negocios el mencionado día. Días después 3 desconocidos se presentaron en su domicilio preguntando por él.- (W).

116210-6 Fs/

JUNTA DE COMANDANTES EN JEFE Dep. I Secc. I

S. I. D. Sub Secc. A/M

Ficha Nro. 18 FEB 1976

PEREZ — Acuario César

Apellidos — Nombres

DOCUMENTOS: C/C aHB.2654 — **C/I.** ____

Serie Nro. — Nro. Dpto.

OTROS DOC. ____

Pasaporte — Lib. Enrol. — etc.

NACIMIENTO: ____ R.O.U.

Fecha — Lugar

DOMICILIO: ~~Tiburcio Gómez 1341/5~~ ~~MONTEVIDEO~~

Calle Nro. Teléf. Ciudad o Localidad

PROFESION U OCUPACION: Marinero

LUGAR: "A.N.P." Dragado. **CARGO:** ____

IDEOLOGIA POLITICA: Comunista **CLASIFICACION:** ____

DATOS COMPLEMENTARIOS: ____

Est. Civil [redacted] Cónyuge Hijos

Otros familiares

Fecha	Documentos	116210 ANTECEDENTES A REGISTRAR fs 2
8.I.76.	Doc.0001.	- Afiliado al P.Comunista el .con el No.21680.=(Microfilm incautado a RODNEY ARISMENDI).Eval: B -2.(Y).-

J. C. J.
Dpto. 1

116210 Fs3

Apellidos PEREZ

Nombres Acuario César

Documentos Afiliado al P.C. : 21680

Ant, Secc: A B C D E G V

[X] [ ] [ ] [ ] [ ] [ ] [ ]

Secreto

116210 ANTECEDENTES FS 4

8.1.76 - Doc. 0001 - Eval. B - 2

Oriental.-

Tiburcio Gómez 1341/5- Montevideo

AHB 2654

Marinero ANP - Dragado

SERVICIO DE INFORMACION
DE DEFENSA

Dep. 1

VARIOS

116211-4 Fs 1

Confeccionado el 3/1/78.

FOTO

Apellidos PEREZ PEREYRA

Nombres Adán Elías (1)

Fecha de Nacimiento 14/5/50 (2)

Lugar de Nacimiento Rocha (3)

Est. Civil Casado (4)

Cred. Cívica EAA 30.153(5) Céd. Identidad 22.904 Rocha (6)

Otros Documentos

Ocupación Jefe de Taller -Universidad República (7)

Padre Adán Siderico (8)

Madre María Isabel (9)

Domicilio Honduras 3667(10) Ciudad

Otros datos:

[redacted]

chicos hnos. - 4 000 - 5/77

116211

FICHA COMPLEMENTARIA

DOCUMENTO		ANTECEDENTES Fs2
Fecha	Origen	
31/10/77.	Doc.N°1137 Univ. de la Rep.-	- Figura en una relación de sumarios realizados por la Universidad de la República en las Oficinas Centrales por irregularidades administrativas según consta en el expediente N° 5767/75 de la Universidad el cual finalizó al 30/9/77. No lleva evaluación. (C).-
		8.2.79 - MEMO(A)N° 3156/78-DPTO.C-2/ESMACO.-qq-:
	D N'II	Indica (1) al (10).-(C.H.CP. N° 1888/78 DE SECC.13a. MONTEVIDEO SOLICITADA EL 8/XI/78)./(U)

JUNTA DE COMANDANTES EN JEFE 116212-2 Dep. I FS1 Secc. I

S. I. D. Sub Secc. A/N 6.3.82

Ficha Nº ..... Confec.

PEREZ RODRIGUEZ ..... Adela .....
Apellidos Nombres

DOCUMENTOS: C/C ..... C/I. 19.934 .....
Serie Nº Nº Dpto.

OTROS DOC. .....
Pasaporte Lib. Enrol. etc.

NACIMIENTO: .....
Fecha Lugar

DOMICILIO: .....
Calle Nº Teléf. Ciudad o Localidad

PROFESION U OCUPACION: .....

LUGAR: ..... CARGO: .....

IDEOLOGIA POLITICA: ..... CLASIFICACION: .....

DATOS COMPLEMENTARIOS: .....
Est. Civil Cónyuge Hijos

.....
Otros familiares

[illegible]

Fecha	Documentos	116212 ANTECEDENTES A REGISTRAR Fs2
26/2/982	12221/48	Funcionario del Ministerio de Salud Publica · paso a situacion de disponibilidad el 20/06/80 en aplicacion del Acto Institucional N.7 de fecha 27/6/977.EVALUACION. A-1. (GM) Indica) ( ) ( ) ( ) ( )

116213-0 10.3.83. Fs/

JUNTA DE COMANDANTES EN JEFE

S. I. D.

Dep. I — Secc. 3

Sub Secc: A/N

Ficha Nº ______ Confec. ______

PEREZ .... Adolfo ....

Apellidos — Nombres

DOCUMENTOS: C/C. .... C/I. ....

Serie — Nº — Nº — Dpto.

OTROS DOC. ....

Pasaporte — Lib. Enrol. — etc.

NACIMIENTO: ....

Fecha — Lugar

DOMICILIO: ....

Calle — Nº — Teléf. — Ciudad o Localidad

PROFESION U OCUPACION: ....

LUGAR: .... CARGO: ....

IDEOLOGIA POLITICA: .... CLASIFICACION: ....

DATOS COMPLEMENTARIOS ....

Est. Civil — Cónyuge — Hijos

....

Otros familiares

[redacted]

Fecha	Documento	116215 ANTECEDENTES A REGISTRAR F 52
10.3.83.	1105/80	-19.Set.980:Junto a Hugo NUÑEZ,presentó a Jacinto FERNANDEZ PEREIRA para su afiliación al Partido Comunista. (Operación Morgan).Evaluación:A-2.(KE)

10.3.83.

JUNTA DE COMANDANTES EN JEFE

S. I. D.

116214-8

Dep. I F-1 Secc. I

Sub Secc. A/M

Ficha Nº ____ Casilla ____

[redacted] Adolfo
Apellidos Nombres

DOCUMENTOS: C/C. ____ C/I. ____
Serie Nº Nº Dpto.

OTROS DOC. ____
Pasaporte Lib. Enrol. etc.

NACIMIENTO: ____
Fecha Lugar

DOMICILIO: ____
Calle Nº Teléf. Ciudad o Localidad

PROFESION U OCUPACION: ____

LUGAR: ____ CARGO: ____

IDEOLOGIA POLITICA: ____ CLASIFICACION: ____

DATOS COMPLEMENTARIOS ____
Est. Civil Cónyuge Hijos

____
Otros familiares

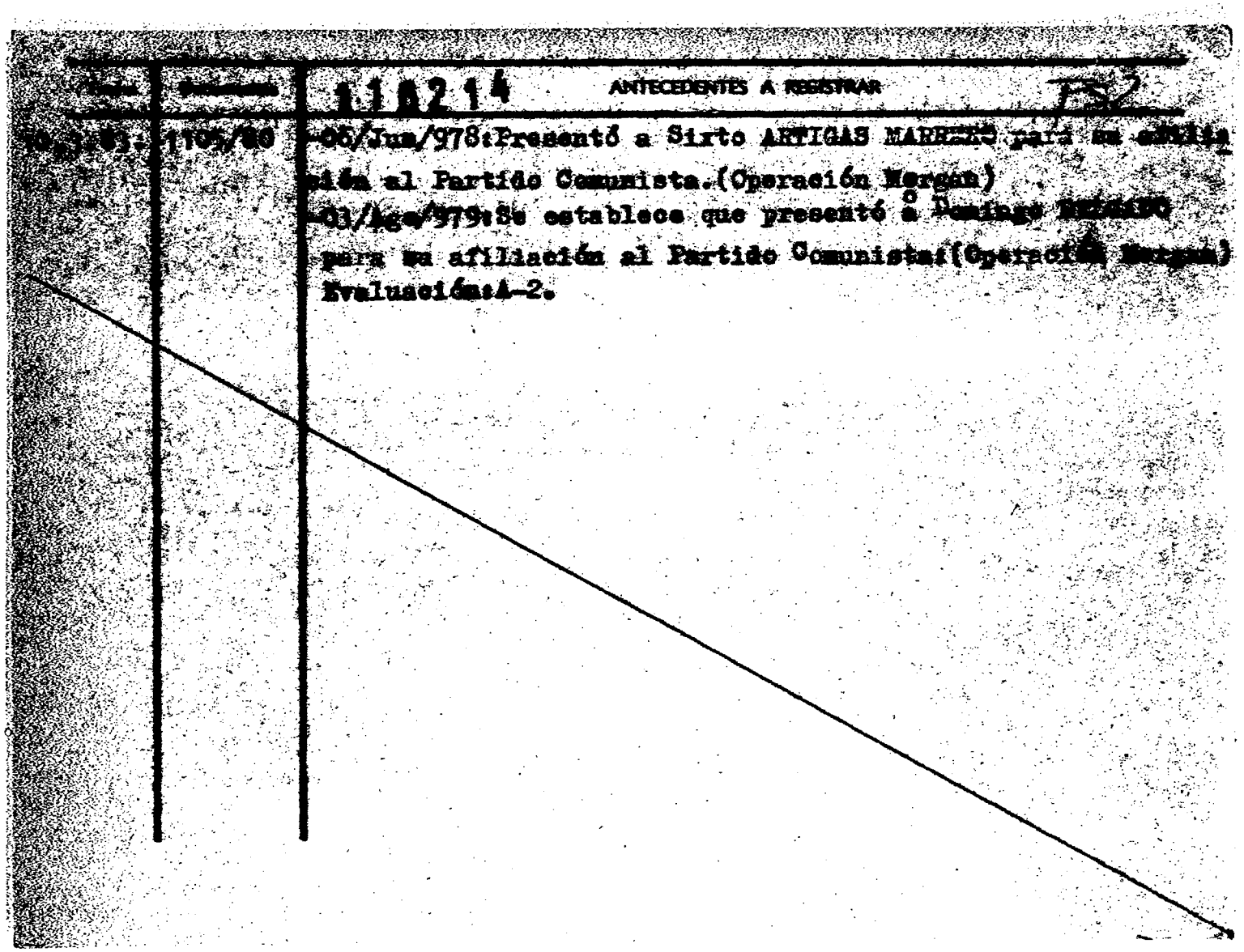

		118214 ANTECEDENTES A REGISTRAR	
[illegible]	1105/80	-06/Jun/978:Presentó a Sirto ARTIGAS MARENCO para su afilia- ción al Partido Comunista.(Operación Morgan) -03/Ago/979:Se establece que presentó a Domingo [illegible] para su afiliación al Partido Comunista(Operación Morgan) Evaluación:A-2.	

MINISTERIO DE DEFENSA NACIONAL
S. I. D.

116215-5

15 JUL 1975

Dep. I — Sub-Sec. G — Sec. I

Ficha Nro. ____ Confec. ____

PEREZ HERNANDEZ (Apellidos) Adolfo (Nombres)

DOCUMENTOS: C/C ____ (Serie / Nro.) C/I. ____ (Nro. / Dpto.)

OTROS DOC. ____ (Pasaporte / Lib. Enrol. / etc.)

NACIMIENTO: ____ (Fecha / Lugar)

DOMICILIO: ____ (Calle / Nro. / Telef.) Dpto. MERCEDES (Ciudad o Localidad)

PROFESION U OCUPACION: Funcionario

LUGAR: U.T.E. CARGO: ____

IDEOLOGIA POLITICA: Izquierdista CLASIFICACION: ____

DATOS COMPLEMENTARIOS: ____ (Est. Civil / Conyuge / Hijos)

____ (Otros familiares)

Fecha	Documentos	1.0215 ANTECEDENTES A REGISTRAR Fs 2
26.I.74	D. 2810	Figura en una nómina de funcionarios de UTE que realizaron "PARO" por coacción y temor a represalias el 10.5.73 señalando el informante que el nombrado no es izquierdista.- Evaluación B-2.-(I).-
	23.2.79	Se contestó por MEM(A) No,3245/78 P.N.N. (Y)

MINISTERIO DE DEFENSA NACIONAL
S. I. D.

116215
26 AGO. 1977

Dep. I 53 Sec. 2
Sub Sec. 6
Ficha Nro. ____ Orden ____

[redacted] ADOLFO
Apellidos Nombres

DOCUMENTOS: C/C ____ C/I. ____
Serie Nro. Nro. Dpto.

OTROS DOC. ____
Pasaporte Lib. Enrol. etc.

NACIMIENTO: ____
Fecha Lugar

DOMICILIO: ____ Mercedes SORIANO
Calle Nro. Telef. Ciudad o Localidad

PROFESION U OCUPACION: Funcionario de U.T.E.

LUGAR: ____ CARGO: ____

IDEOLOGIA POLITICA: ____ CLASIFICACION: ____

DATOS COMPLEMENTARIOS: Asociado Agrupación U.T.E. (MERCEDES).-
Est. Civil Cónyuge Hijos

Otros familiares

Fecha	Documentos	116215 ANTECEDENTES A REGISTRAR B4
[illegible]	[illegible]-19-[illegible]-5-	Figura en una relación de la Agrupación U.T.E. de Asociados activos con un año de antigüedad en condiciones de Votar y ser Votado como Delegado de esa Agrupación en las Elecciones al Consejo Nacional de Delegados por el Ejercicio 1966/1967, figurando con el 48680 de afiliado por Mercedes.- (Eval.A-2)(LL).-

116216-3 F51

JUNTA DE COMANDANTES EN JEFE C/G Dep. I • Sec. 1

S. I. D. Sub Secc. [redacted]

Ficha Nro. ____ Confec. 22.3.83

PEREZ OLAVE — — Adolfo
Apellidos Nombres

DOCUMENTOS: C/C A.E.A. 1257 C/I. 143.834 (Mont)
Serie Nro. Nro. Dpto.

OTROS DOC. ____
Pasaporte Lib. Enrol. etc.

NACIMIENTO: 73 años (982)
Fecha Lugar

DOMICILIO: Latorre 1295 Montevideo
Calle Nro. Teléf. Ciudad o Localidad

PROFESION U OCUPACION: Jubilado

LUGAR: ____ **CARGO:** ____

IDEOLOGIA POLITICA: UNION CIVICA CHIARINO Nov/982 **CLASIFICACION:** CONVENCIONAL

DATOS COMPLEMENTARIOS: CASADO
Est. Civil Cónyuge Hijos

Otros familiares [redacted]

Fecha	Documentos	116216 ANTECEDENTES A REGISTRAR FS 2
18/1/83	23691/105	Electo 142 suplente del Organo Deliberante Nacional del Partido Unión Cívica por el Departamento de Montevideo Hoja de Votación A.C.H. de acuerdo al resultado de las Elecciones Internas de los Partidos Políticos habilitados, efectuadas el 28-XI-82. — Eval. A-1 (33).

SERVICIO DE INFORMACION
DE DEFENSA
Dep. 1

AN 116217-1 FS1

Confeccionado el 1-12-69

VARIOS

FOTO

Apellidos PEREZ PIERA

Nombres Adolfo Luis

Fecha de Nacimiento

Lugar de Nacimiento

Est. Civil

Cred Cívica AZB-4922. Céd. Identidad

Otros Documentos

Ocupación Dr.

Padre

Madre

Domicilio Ciudad

Otros datos

[redacted]

Imp. CHIESA Hnos. Ltda. 10.000 - 12 - 73

FICHA COMPLEMENTARIA

DOCUMENTO		11821 ANTECEDENTES FS2
Fecha	Origen	
21.11.66 B75	D 1455	- Firmó manifiesto del Partido Democrata Cristiano, apoyando su Plan de Gobierno para las próximas elecciones nacionales.
18/11/71	AHORA	- Candidato como 2ler. titular a la Cámara de Representantes en las elcciones de 1971 por la lista 808 Frente del Pueblo del Frente Amplio .- (K)
7.12.77	D.1298	Montevideo -Figura en una nómina de funcionarios de la I.M.M.de definida ideología comunista.Se desempeña en Jurídica. P.D.C. Organizó los Comités de Base en la I.M.M.-Ev-1 B-3 (U).
16/1/78	D.0086	-"MAROHA"Pág.3/16 abril 1971.-Figura en una nómina de Abogados que manifiestan su adhesión al Frente Amplio y a su programa, invitando a su vez a colegas a adherirse a tal declaración, convocando a la reunión que tendrá lugar en el Club de Teatro (Rincón 516)el día 22 de abril a las 20 horas, a efectos de constituir un Comité de Abogados de Apoyo al Frente Amplio.- (LL).- 20.5.81-MEMO(A)Nº.755/81-OCOA.-qq-.

PIERA, Adolfo Luis.

Fecha	Documentos	116217 ANTECEDENTES A REGISTRAR FB
16.3.79	D.0353	Delegado de Mesa por las listas!808-1808 en las elecciones nacionales del año 1971 por el Departamento de Montevideo.Circuitos Nº 704,7=5,706,709.(INFORME CORTE ELECTORAL) (pág. Nº33).- (M)
20.5.81	----------	MEMC (A) Nº755/81 -O.C.C.A.-qq.
6.2.84	8400039/013	-5.12.83:En la fecha se establece que el causante firma una carta que se dio a conocer en la prensa capitalina contrario al proyecto de Ley por el cual se transforman enpropiedad horizontal las Cooperativas de vivienda. Eval A-1 (BR).-
6.2.84	8402396/24	29.3.84 - En la fecha se establece que es Director General del Centro Latinoamericano de Economía Humana y que milita en filas del P.D.C.Eval:A-1 (OO).

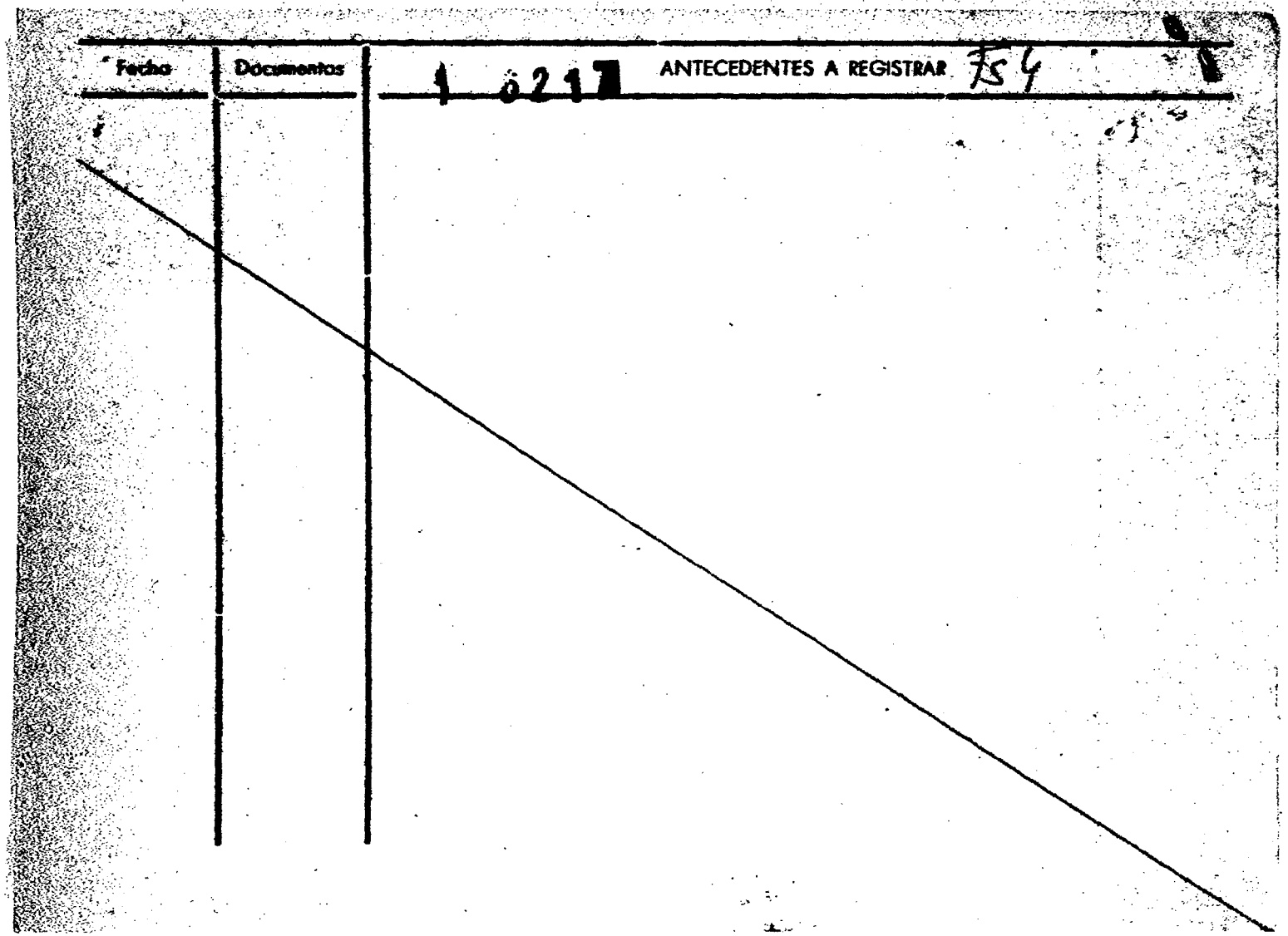
Fecha
Documentos
1 0217
ANTECEDENTES A REGISTRAR Fs 4

Fs 5.

JUNTA DE COMANDANTES EN JEFE

S. I. D.

116217

Dep. I Secc. J

Sub Secc. A/N

Ficha N.° ..... Confec 10.9.83

PEREZ PIEDRA — Apellidos

Adolfo — Nombres

DOCUMENTOS: C/C. ..... Serie ..... N.° ..... C/I. ..... N.° ..... Dpto.

OTROS DOC. ..... Pasaporte ..... Lib. Enrol. ..... etc.

NACIMIENTO: ..... Fecha ..... lugar

DOMICILIO: ..... Calle ..... N.° ..... Teléf. ..... Ciudad o Localidad

PROFESION U OCUPACION: funcionario de la Intendencia Municipal de Mdeo.

LUGAR: ..... CARGO: .....

IDEOLOGIA POLITICA: ..... CLASIFICACION: P.C.

DATOS COMPLEMENTARIOS: ..... Est. Civil ..... Cónyuge ..... Hijos

..... Otros familiares

[redacted]

Fecha	Documentos	116217 ANTECEDENTES A REGISTRAR F56
10.8.83	Doc.26314 Pag.3664	1971-78: En información referente al P.C. obtenida por el DPTO.III/SID, en éste período se establece que el causante es detenido en virtud de su ideología comunista.- Se establece que el mismo organizó los Comité de Base de la I.M.M. Eval:A-2.- (SM)

B7

MINISTERIO DE DEFENSA NACIONAL
S. I. D.

116217

Dep. I Secc. I
Sub - Secc. 6
Ficha Nro.____ Confec. 26.3.75

PEREZ PIERA — Adolfo
Apellidos — Nombres

DOCUMENTOS: C/C ____ C/I ____
Serie Nro. Nro. Dpto.

OTROS DOC. ____
Pasaporte Lib. Enrol. etc.

NACIMIENTO: ____
Fecha Lugar

DOMICILIO: ____
Calle Nro. Telef. Ciudad o Localidad

PROFESION U OCUPACION: Dr. Candidato de la Lista 22 (ADROM)

LUGAR: ____ CARGO: ____

IDEOLOGIA POLITICA: ____ CLASIFICACION: ____

DATOS COMPLEMENTARIOS: ____
Est. Civil [redacted] Conyuge Hijos

Otros familiares

Fecha	Documentos	116217 ANTECEDENTES A REGISTRAR
24.1073	Doc.3725	- Figura como 2do candidato al Consejo Administrativo de la Lista 22 de Cooperativa Municipal de ADEOM consl sub-lema "Honradez y Trabajo" para el período 1974/78.- Dicha lista es de tendencia comunista.- (00) Evaluación: A-1.(C).-
24/2/78	D.0199	-Figura como Director General del Centro Latinoamericano de Economía Humana por el término de tres años, a partir del 13/7/74. De extracción Demo-Cristiana con ciertas tendencias pro-marxistas en el campo economico y social. (C).- 20.5.81- MEMO(A) Nº 755/81-O.C.O.A.-qq-.
9-9-83	29998/007	Aporta información registrada por Doc. 0199/78, agregando que el mencionado Centro, tiene como fin, la elaboración y difusión de investigaciones y estudios en el campo doctrinario, de las ciencias sociales, de las realizaciones socialeconómicas, regionales, así como la realización y divulgación de encuestas de diversa índole. Eval. A-1 (SI).

PEREZ PIERA Adolfo.

Fecha	Documentos	116217 ANTECEDENTES A REGISTRAR 49
3.1.84	33070/12	-6.12.83:Firma una adhesión de repudio al proyecto de ley en el cual las Coop. de Viviendas deberán ajustarse al regimen de propiedad horizontal,Publicado en la prensa.Eval A-1 (BR).-

JUNTA DE COMANDANTES EN JEFE

S. I. D.

116218-9

"VARIOS"

Dep. I Fs 1 Secc. I

Sub Secc. A/N

Ficha Nº ____ Confec. 12/2/82

PEREZ LEIZUR (Apellidos) Adria Diamela (Nombres)

DOCUMENTOS: C/C BOB 8215 (Serie / Nº) C/I. 646.103-4 (Nº / Dpto.)

Traslado: AHA 8966

OTROS DOC. ..... (Pasaporte / Lib. Enrol. / etc.)

NACIMIENTO: 2.3.933 (Fecha) Montevideo (Lugar)

DOMICILIO: Julio Herrera y Obes 1126 ap. 4 (Hasta 1975) - Venezuela 1343 ap. 11 (Desde 1975)
(Calle / Nº / Teléf. / Ciudad o Localidad)

PROFESION U OCUPACION: Contador Público - Banco Central del Uruguay - Instituto Cultural Uruguayo Brasileño.-

LUGAR: ..... CARGO: .....

IDEOLOGIA POLITICA: ..... CLASIFICACION: .....

DATOS COMPLEMENTARIOS: .....
(Est. Civil / Cónyuge / Hijos)

HIJA DE : Adolfo Feliciano y María Ester
(Otros familiares)

[redacted]

Fecha	Documentos	116218 ANTECEDENTES A REGISTRAR Fo 2
16.11.981	C.E.C.P. N°7072/81 PERMANENCIA DE MONTEVIDEO.	9.2.982.- En la fecha se contestó dicha Constancia a nombre de la causante, con antecedentes registrados a nombre de PEREZ,..., solicitada su Permanencia para el Banco Central del Uruguay, no pudiéndose establecer que se trate de la causante.-(XX)

116219-7

JUNTA DE COMANDANTES EN JEFE

S. I. D.

V.

Dep. I F51 Secc. I

Sub-Secc. [redacted]

Ficha Nº ..... Confec. 1.10.81

PEREZ SALETTE — Adriana
Apellidos — Nombres

DOCUMENTOS: C/C ..... C/I. .....
Serie — Nº — Nº — Dpto.

OTROS DOC. .....
Pasaporte — Lib. Enrol. — etc.

NACIMIENTO: 18 años en 1980 — Argentina
Fecha — Lugar

DOMICILIO: .....
Calle — Nº — Teléf. — Ciudad o Localidad

PROFESION U OCUPACION: .....

LUGAR: ..... CARGO: .....

IDEOLOGIA POLITICA: ..... CLASIFICACION: .....

DATOS COMPLEMENTARIOS: .....
Est. Civil — Cónyuge — Hijos

[redacted]

Otros familiares

Fecha	Documentos	116219 ANTECEDENTES A REGISTRAR Fs 2
15.1.80 PD 014/80	1510	-14.1.80.-En el día de ayer, fue detenida por parte de la Policía Caminera, en la Ruta Interbalnearia, en el auto matrícula 310.225, en momentos que se dirigía a Punta del Este, ,conjuntamente con Mario SAFATLE ALi y otras personas. Esta detención fue a causa de información que obraba en poder de la DNII, sindicando a SAFATLE ALI como traficante de cocaína y proveedor de la zona del este de nuestro país. Previa revisación del vehículo en una Unidad Militar, por parte de personal de la Brigada de Narcóticos, se procedió a su traslado a la DNII. Al comprobarse que la causante estaba de paseo en el país, ya que se encuentra radicada en Buenos Aires, previa inspección del Hotel, propiedad del antes mencionado, fue puesta en libertad. Eval: A-1.(TT)

Imp. Nacional 716/78

JUNTA DE COMANDANTES EN JEFE 116220-5 Dep. I V Secc. I

S. I. D. Sub Secc. A/N

Ficha Nº ____ Confec. 10.5.80

PEREZ LACUESTA — Adriana Beatriz
Apellidos — Nombres

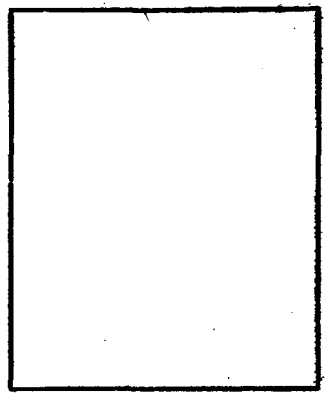

DOCUMENTOS: C/C ..... Serie ..... Nº ..... C/I. Nº 1.916.884 Dpto.

OTROS DOC. ..... Pasaporte ..... Lib. Enrol. ..... etc.

NACIMIENTO: 10.6.64 — Oriental
Fecha — Lugar

DOMICILIO: Gronardo 3411
Calle — Nº — Telef. — Ciudad o Localidad

PROFESION U OCUPACION: Estudiante,

LUGAR: Liceo 19.- CARGO: .....

IDEOLOGIA POLITICA: ..... CLASIFICACION: .....

DATOS COMPLEMENTARIOS: Soltera
Est. Civil — Cónyuge — Hijos

Hija de: Oscar y Ana.-
Otros familiares

[redacted]

Fecha	Documentos	116220 ANTECEDENTES A REGISTRAR Fse
4.10.80 PD/277/980	D.0988 DII	- Se registra su ingreso a la BM y Drogas Peligrosas, por consumo de medicamentos de venta libre, inhalar cemento y fumar marihuana.- Eval. A-1 (Y)
6.10.80 PD/279/980	D.0990 DII	- Fue entregada a sus padres, luego de estar internada en la Comisaría de Menores.- Ev. A-1 (Y)

MINISTERIO DE DEFENSA NACIONAL 116221 4-4-79 3

S. I. D.

AN 51

Sec. I

Ficha Nro. _____ Confec. _____

PEREZ GALLI de CATANACCIO — AGUEDA ROSA

Apellidos — Nombres

DOCUMENTOS: C/C BMB-16971 C/I. _____

Serie Nro. Nro. Dpto.

OTROS DOC. _____

Pasaporte Lib. Enrol. etc.

NACIMIENTO: _____

Fecha Lugar

DOMICILIO: _____

Calle Nro. Teléf. Ciudad o Localidad

PROFESION U OCUPACION: _____

LUGAR: _____ CARGO: _____

IDEOLOGIA POLITICA: _____ CLASIFICACION: _____

DATOS COMPLEMENTARIOS: _____

Est. Civil Cónyuge Hijos

[redacted]

Otros familiares

Fecha	Documentos	116221 ANTECEDENTES A REGISTRAR FS 2
26.3.79	D. 0353	Delegado de Mesa por las listas 77-177-700-988-1811-4190-4191-7000-9988.- , en las elecciones nacionales del año 1971, por el Departamento de Montevideo.- . Circuito Nro. 182b.- (INFORME CORTE ELECTORAL) - (Pág.N° 033).- (M)

JUNTA DE COMANDANTES EN JEFE 116222-1 Dep. I Secc. I

S. I. D.

Sub Secc. A/M

Ficha Nro. 18 FEB. 1976

PEREZ — Apellidos

Agustín — Nombres

DOCUMENTOS: C/C BUA 599 (Serie, Nro.) C/I. (Nro., Dpto.)

OTROS DOC. (Pasaporte, Lib. Enrol., etc.)

NACIMIENTO: 44 años (Fecha) R.O.U. (Lugar)

DOMICILIO: Félix Olmedo 3728 (Calle, Nro.) (Teléf.) MONTEVIDEO (Ciudad o Localidad)

PROFESION U OCUPACION: Peón Metalurgia

LUGAR: "NERVION". CARGO:

IDEOLOGIA POLITICA: Comunista CLASIFICACION:

DATOS COMPLEMENTARIOS: (Est. Civil, Cónyuge, Hijos)

[redacted]

Otros familiares

116222

Fecha	Documentos	ANTECEDENTES A REGISTRAR Fs 2
8.I.76.	Doc.0001.	- Afiliado al P.Comunista el 14.12.63.con el No.20823.- (Microfilm incautado a RODNEY ARISMENDI).Eval: B -2.(Y).-

J. C. J.

Dpto. 1

116222 F53

Apellidos PEREZ

Nombres Agustín

Documentos Afiliado al P.C. : 20823

Ant, Secc: A B C D E G V

[X] [ ] [ ] [ ] [ ] [ ] [ ]

Secreto

116222 ANTECEDENTES F5 4

8.1.76 - Doc. 0001 - Eval. B - 2

Oriental 44 años

14.12.63

Félix Olmedo 3728 - Montevideo

BUA 599

Peón Metalurgia NERVION

SERVICIO DE INTELIGENCIA

Div. I (Seguridad)

Sección .....

Fs 1 [redacted]

MINISTERIO DE DEFENSA NACIONAL
SERVICIO DE INFORMACION DE DEFENSA

Ficha N.º M/ confeccionada el 21/IV/965.

I. 116223/906

Foto

Apellidos PEREZ

Nombres Agustín

Fecha de Nacimiento: Año 1947

Lugar de Nacimiento: Uruguay

Cred. Civ.: ..... Ced. Identidad: .....

Prontuario: ..... F. Censal: .....

Padre: .....

Madre: .....

Domicilio: Bella Unión Ciudad: (Depto. de Artigas)

Otros datos (Documentos y señas personales) Jornalero.-

.....

.....

FICHA COMPLEMENTARIA

Documento			116207 Antecedentes Fs 2
N.º	Fecha	Origen	
B-63-(2) D-1.-	22/II/965.	Dto.Bella Unión.	-De nacionalidad Oriental.- Integrante de la Marcha de los Trabajadores de "Unión de Trabajadores Azucareros de Artigas" (U.T.A.A.). Segunda Marcha de Cañeros de Artigas.
B-38-D-1 B-37-D-2.	23/III/65.	Bn.I.Nº5 B.I.Nº4.	
73-(1)-1.	26/II/965.	J.P.de Pay.-	Edad 19 años.-Domiciliado en la localidad de Bella Unión(Depto.de Artigas).-
B-42-D-1.	9/III/965.	Bn.I.Nº9.	-Posee Certificado Policial de la 7a.Sección Pol. del Depto.de Artigas.- Integrante de la Caravana de Cañeros de Artigas en la Marcha anterior.-
42-1	16/I/68		-Afiliado a UTAA .-

VARIOS

JUNTA DE COMANDANTES EN JEFE

S. I. D.

116224-7

Dep. I Fs 1 Secc. I

Sub Secc. A/N

Ficha N.° ..... Confec. 11.8.83

PEREZ VALDES (Apellidos) Adrian (Nombres)

DOCUMENTOS: C/C. BDA 37016 (Serie / N.°) C/I. 1.148.928 Mdeo. (N.° / Dpto.)

OTROS DOC. ..... (Pasaporte / Lib. Enrol. / etc)

NACIMIENTO: 24-2.48 Mdeo. (Fecha / Lugar)

DOMICILIO: Pedro Sáenz de Sumarán 5237 en 1983 (Calle / N.° / Teléf. / Ciudad o localidad)

PROFESION U OCUPACION: Maestro Téc. de formación profesional-en joyería y adm.

LUGAR: U.T.U. y M.RR.EE. CARGO: Docente- Adm.

IDEOLOGIA POLITICA: ..... CLASIFICACION: .....

DATOS COMPLEMENTARIOS: Casado (Est. Civil / Cónyuge / Hijos)

..... (Otros familiares)

~~105138~~

Fecha	Documentos	116224 ANTECEDENTES A REGISTRAR 4 fs 2
11.8.83	28803/01/23/28	25.7.83-SE.PLA.CO.DI. por Nota N°3403/83/D solicita aval para Beca a Ecuador, SE APRUEBA por Memo.(A) 1630/83 (2da. Parte) del 27.7.83.-(C)

SERVICIO DE INFORMACION
DE DEFENSA
Dep. 1

116225-4

Fs 1

Confeccionado el 30/5/1973

V A R I O S

FOTO

Apellidos PEREZ COSTA

Nombres Aida Nieves

Fecha de Nacimiento 7/5/1917

Lugar de Nacimiento Montevideo

Est. Civil

Cred. Cívica ____ Céd. Identidad ____

Otros Documentos Pasaporte 103.334 (exp. el 25IV-1968)

Ocupación Labores

Padre

Madre

Domicilio Gaetan 987 Ciudad

Otros datos

[redacted]

Imp. CHIESA Hnos. Ltda. 4.000 - 11 - 72

FICHA COMPLEMENTARIA

DOCUMENTO		116225 ANTECEDENTES Fs 2
Fecha	Origen	
15/8/1972	D.2607 P.E.I.	- Figura en una relación de personas que han viajado a Santiago de Chile, ignorándose con que fines.-(C.C)

FS 1

JUNTA DE COMANDANTES EN JEFE 116226-2 Dep. I Secc. 1

S. I. D.

Sub Secc. A/M

Ficha No. Fec. 29 FEB. 1976

PEREZ de MARQUEZ — Alba

Apellidos — Nombres

DOCUMENTOS: C/C BKA — C/I. —

Serie Nro. — Nro. Dpto.

OTROS DOC. —

Pasaporte Lib. Enrol. etc.

NACIMIENTO: 23 años — R.O.U.

Fecha Lugar

DOMICILIO: La Vía y Cont.Carlos Ma.Ramírez

Calle Nro. Teléf. Ciudad o Localidad

PROFESION U OCUPACION: Ama de casa

LUGAR: — **CARGO:** —

IDEOLOGIA POLITICA: Comunista — **CLASIFICACION:** —

DATOS COMPLEMENTARIOS: —

Est. Civil Cónyuge Hijos

Otros familiares

Fecha	Documentos	116226 ANTECEDENTES A REGISTRAR Fs 3
3.I.76	Doc.0001	- Afiliada al P.Comunista el 24.05.67.con el No.27109.- (Microfilm incautado a RODNEY ARISMENDI).Eval: B -3. (Y).-

J. C. J.
Dpto. 1

116226 F3

Apellidos PEREZ DE MARQUEZ

Nombres Alba

Documentos Afiliada al P.C. Nº 27109

Ant, Secc: A B C D E G V

[X] [ ] [ ] [ ] [ ] [ ] [ ]

Secreto

116226 ANTECEDENTES F54

8.1.76 Doc. 0001 - Eval B-2

Edad: 23 Fecha de Ing.: 24.5.67

Dom.: La Vía y Cont. Carlos Ma. Ramírez

Doc.: BKA ???? Ocup.: Ama de casa (P)

JUNTA DE COMANDANTES EN JEFE

S. I. D.

116227-0

Dep. I Secc. I

Sub Secc. A/N

Ficha Nº ... Confec. 15/07/83

PEREZ FRIMAN — Apellidos

Marla — Nombres

DOCUMENTOS: C/C. ..... Serie ..... Nº ..... C/I. ..... Nº ..... Dpto.

OTROS DOC. ..... Pasaporte ..... Lib. Enrol. ..... etc.

NACIMIENTO: ..... Fecha ..... Lugar

DOMICILIO: ..... Calle ..... Nº ..... Teléf. ..... Ciudad o Localidad

PROFESION U OCUPACION: .....

LUGAR: ..... CARGO: .....

IDEOLOGIA POLITICA: ..... CLASIFICACION: "P.C."

DATOS COMPLEMENTARIOS ..... Est. Civil ..... Cónyuge ..... Hijos

..... Otros familiares

[redacted]

Fecha	Documento	116227 ANTECEDENTES A REGISTRAR
15/7/83	R.25314 Pág.1911	-1971/1978.En información referente al "P.C.", obtenida por el Dpto.III/S.I.D., en éste período, se establece: Integrante del Partido Comunista. Conocido Jefe de la D.G.I. en Montevideo, después que salió Isaac ORRANTIA. EVAL.A-2 (P) (D.G.I.Dirección General de Inteligencia Cubana)

Ts/

JUNTA DE COMANDANTES EN JEFE 116228-8 Dep. I Secc. I

S. I. D.

Sub Secc. A/M

Ficha Nro. 18 FEB. 1976 Com.

PEREZ MARTINEZ — Alba Esther
Apellidos — Nombres

DOCUMENTOS: C/C CKA.8592 — C/I. ____
Serie — Nro. — Nro. — Dpto.

OTROS DOC. ____
Pasaporte — Lib. Enrol. — etc.

NACIMIENTO: ____ R.O.U.
Fecha — Lugar

DOMICILIO: Pueblo Miguez — CANELONES
Calle — Nro. — Teléf. — Ciudad o Localidad

PROFESION U OCUPACION: ____

LUGAR: ____ CARGO: ____

IDEOLOGIA POLITICA: Comunista — CLASIFICACION: ____

DATOS COMPLEMENTARIOS: ____
Est. Civil — [redacted] — Cónyuge — Hijos

____
Otros familiares

Fecha	Documentos	116228 ANTECEDENTES A REGISTRAR FR
8.I.76.	Doc.0001.	- Afiliada al P.Comunista el 06.02.63.con el No.19270.- (Microfilm incautado a RODNEY ARISMENDI).Eval: B -2.(Y).
17.9.82	. . . .	Se contesto en Memo(A) Nº 2329/82 para la UNiversidad.- (UU)

J. C. J.
Dpto. 1

116228 A3

Apellidos PEREZ MARTINEZ

Nombres Alba Esther

Documentos Afiliado al P.C.: 19278

Ant, Secc: A B C D E G V

[X] [ ] [ ] [ ] [ ] [ ] [ ]

Secreto

116228. ANTECEDENTES

8.1.76 - Doc, 0001 - Eval. B - 2

Oriental--

6.2.63

Pueblo Miguez - Canelones

CKA 8592

FICHA PROVISORIA HASTA QUE SE ENCUENTRE LA ORIGINAL

SERVICIO DE INFORMACION DE DEFENSA
Dep. 1

VARIOS

116229-6 confeccionado el 25.11.77. Fs 1

FOTO

Apellidos PEREZ

Nombres Alberico

Fecha de Nacimiento

Lugar de Nacimiento

Est. Civil

Cred. Cívica ..... Céd. Identidad

Otros Documentos

Ocupación

Padre

Madre

Domicilio Camino Castro 343 Ciudad MONTEVIDEO URUGUAY

Otros datos:

[redacted]

chiesa hnos. - 4 000 - 5/77

116299

FICHA COMPLEMENTARIA

DOCUMENTO		ANTECEDENTES
Fecha	Origen	Fs 2
15.6.66	D30 -B 77	-Suscriptor de propaganda comunista rusa distribuida por Editorial Pueblos Unidos.- Evaluación F-3. (JJ)

NERY BONZHI RECOR
10/12/80

SERVICIO DE INFORMACION DE DEFENSA
Dep. I

Sección .....

MINISTERIO DE DEFENSA NACIONAL
SERVICIO DE INFORMACION DE DEFENSA
Ficha Nº [redacted] confeccionada el 1º-VII-966.-

116229 [redacted] F53

M / F

FOTO

Apellidos PEREZ

Nombres Alberico

Fecha de Nacimiento: .....

Lugar de Nacimiento: .....

Cred. Cív.: ..... Ced. Identidad: .....

Prontuario: ..... F. Censal: .....

Padre: .....

Madre: .....

Domicilio: Cno.Castro 343 Ciudad: Montevideo.

Otros datos (Documentos y señas personales) .....

[redacted]

FICHA COMPLEMENTARIA TS Y

Documento Nº	Fecha	Origen	116229 ANTECEDENTES
	15-VI-966 Julio/966	77/15 77/28 77/30	-Suscriptor de propaganda comunista rusa distribuida por Editorial Pueblos Unidos.Domicilio:Cno. Castro 343,Montevideo.- EVALUACION:E-3
	21 /8/72	Lista 1190 COLONIA	**-Candidato en el ler. lugar Suplente del 6to. Titular a la Junta Departamental por el Depto. de Colonia en las elecciones de 1971."PP".**-EVALUACION:A-1
	1971.	Lista 1808 A-1	.Candidato como ler.suplente del 6to.titular a la Junta Departamental por el dpto.de Colonia sub lema Frente Coloniense.(SS) EVALUACION:A-1
	19.05.81	- - - - -	- Se contestó CHCP Nro. 110/80, proveniente de la I.M. de Rocha, Secc.6ta.a nombre de PEREZ PEREYRA Albérico, no pudiéndose establecer que se trate de la misma persona.(EE)
24/9/82 RE:19081	D.19929		9/7/77: "Oficio 974/77": (P.Legislativo) comprendido en el Art. No.1 Literal A,del Acto Institucional No.4 .- Eval.B-2 (FE/Y)

VARIOS 25.06.82

JUNTA DE COMANDANTES EN JEFE

S. I. D.

116230-4 Dep. I Fs/ Secc. I

Sub Secc. A/N

Ficha Nº ..... Confec. .....

PARE Z Alberto

Apellidos Nombres

DOCUMENTOS: C/C. ..... C/I. .....

Serie Nº Nº Dpto.

OTROS DOC. .....

Pasaporte Lib. Enrol. etc.

NACIMIENTO: .....

Fecha Lugar

DOMICILIO: .....

Calle Nº Teléf. Ciudad o Localidad

PROFESION U OCUPACION: .....

LUGAR: ..... CARGO: .....

IDEOLOGIA POLITICA: ..... CLASIFICACION: .....

DATOS COMPLEMENTARIOS .....

Est. Civil Cónyuge Hijos

.....

Otros familiares

[redacted]

Fecha	Documentos	116230 ANTECEDENTES A REGISTRAR	FE2
09.06.82	15.766	Vocal del Comité Ejecutivo del Movimiento Nacional "Nuevo Uruguay". Eval: A-1.- (VL) (GM) (LA) (M).	

SERVICIO DE INFORMACION
DE DEFENSA
Dep. 1

116231-2

Confeccionado el 22.11.72

VARIOS

FOTO

Apellidos PEREZ

Nombres Alberto

Fecha de Nacimiento

Lugar de Nacimiento

Est. Civil

Cred. Cívica — Céd. Identidad

Otros Documentos

Ocupación

Padre

Madre

Domicilio — Ciudad

Otros datos

Imp. CHIESA Hnos. Ltda. 4.000 - 11 - 72

FICHA COMPLEMENTARIA

DOCUMENTO		116231 ANTECEDENTES FS2
Fecha	Origen	
1971	Lista 988 PDC F .A	Candidato como 63 suplente a la "Junta Departamental" por el dpto. Rio Negro sub lema "Frente de Rio Negro" (SS) A-1
20/4/81	~~———~~	- Se contestó C.H.C.P. No. 10/81 Secc.17a. de Montevideo, de fecha 16/1/81, para I.N.T.E.L., a nombre de PEREZ MORENO, Alberto, no pudiendose establecer de que se trate de la misma persona.- (W)

JUNTA DE COMANDANTES EN JEFE

S. I. D.

116231

Dep. I FS3 Secc. I

Sub Secc. A/N

Ficha Nº ..... Confec. 3.2.82

PEREZ (Apellidos) Alberto (Nombres)

DOCUMENTOS: C/C ..... (Serie / Nº) C/I. ..... (Nº / Dpto.)

OTROS DOC. ..... (Pasaporte / Lib. Enrol. / etc.)

NACIMIENTO: ..... (Fecha / Lugar)

DOMICILIO: Departamento de Río Negro (Calle / Nº / Telef. / Ciudad o Localidad)

PROFESION U OCUPACION: .....

LUGAR: ..... CARGO: .....

IDEOLOGIA POLITICA: ..... CLASIFICACION: .....

DATOS COMPLEMENTARIOS: ..... (Est. Civil / Cónyuge / Hijos)

[redacted] (Otros familiares)

Fecha	Documentos	116234 ANTECEDENTES A REGISTRAR
21.VII.80	1727	D.I.I. 31.VIII.974 - Candidato a la Junta Departamental de Río Negro por el Partido Demócrata Cristiano. Lista 988, en las elecciones de 1971.- Se Aprobo una solicitud de Beca a nombre de PEREZ BRUNO, Alberto, no pudiendose establecer si se trata de la misma persona que registra los antecedentes anteriores.- Nota Nº 1670/80/D (UU)

SERVICIO DE INFORMACION
DE DEFENSA
Dep. 1

116232-0

Confeccionado el

VARIOS

FOTO

Apellidos PEREZ

Nombres Eilbelia

Fecha de Nacimiento

Lugar de Nacimiento

Est. Civil

Cred. Cívica Céd. Identidad

Otros Documentos

Ocupación

Padre

Madre

Domicilio Ciudad

Otros datos

CHIESA Hnos. Ltda. - 8100 - 3 - 72

FICHA COMPLEMENTARIA

DOCUMENTO		116232 ANTECEDENTES
Fecha	Origen	
31/1/72	Hoja 9968 SAN JOSE	Candidato en el 30 lugar a la Junta Departamental por el Depto. de San José en las elecciones de 1971. "00"

JUNTA DE COMANDANTES EN JEFE 116233-8 Fs1

S. I. D.

Dep. I Secc. I

Sub Secc. A/M

Ficha [illegible] Col. 18 FEB. 1976

PEREZ — Alberto

Apellidos — Nombres

DOCUMENTOS: C/C BAB.8749 — C/I. ____

Serie Nro. — Nro. Dpto.

OTROS DOC. ____

Pasaporte — Lib. Enrol. — etc.

NACIMIENTO: 28 años (63) — B.O.U.

Fecha — Lugar

DOMICILIO: Godoy 4501 y Veracierto

Calle — Nro. — Teléf. — Ciudad o Localidad

PROFESION U OCUPACION: Emp.

LUGAR: "MUNICIPIO". **CARGO:** ____

IDEOLOGIA POLITICA: Comunista **CLASIFICACION:** ____

DATOS COMPLEMENTARIOS: ____

Est. Civil — Cónyuge — Hijos

[redacted]

Otros familiares

Fecha	Documentos	116233 ANTECEDENTES A REGISTRAR Fs2
8.I.76.	Doc.0001	- Afiliado al P.Comunista el 25.II.63.con el No.20634.- (Microfilm incautado a RODNEY ARISMENDI).Eval: B -2. (Y).
		21/7/78 Se remitieron datos identificatorios por Mem. (A) No. 685 (Corte Electoral).- (U)

J. C. J.
to. 1

11623

Apellidos PEREZ

Nombres Alberto

Documentos Afiliado al P.C.: 20634

Ant, Secc: A B C D E G V

[x] [ ] [ ] [ ] [ ] [ ] [ ]

Secreto

116233 ANTECEDENTES 159

8.1.76 - Doc. 0001 - Eval. B - 2

Oriental 28 años

25.11.63

Godoy 4591 y Veracierto

BJB 8749

Empleado Municipio

SERVICIO DE INTELIGENCIA
División I
(Seguridad)

MINISTERIO DE DEFENSA NACIONAL
SERVICIO DE INFORMACION DE DEFENSA
M/F

116234-6

FS/ Sección
Act. Ant. Nac.
Ficha N.º 1375

Nombres y Apellidos: PEREZ, Alberto

Fecha de Nacimiento:

Lugar de Nacimiento:
(País - Ciudad o Localidad - etc.)

Cred. Civ.: Serie N.º Ced. Identidad:

Otros documentos:
(Pasaporte - Libreta Enrolam. - etc.)

Foto

Domicilio:
(Ciudad o Localidad) (Calle) (N.º) (Telef.)

Filiación
- Edad Aparente Color del Cutis
- Color del Cabello Estatura Aproximada
- Complexión Aspecto Social
- Señas particulares

Ficha confeccionada en Montevideo el 6/V/66

116234

ACTIVIDADES

(1) Laborales: Profesión ..... Lugar de trabajo .....

Cargo ..... Antigüedad .....

Otras Actividades .....

(2) Políticas: Ideología ..... Actuación .....

Antecedentes .....

Antecedentes familiares .....

(3) Sociales: Estado Civil ..... Religión ..... Figuración .....

Grado Instrucción ..... Lugares que frecuenta .....

(4) Económicas: Situación ..... Capital aprox. ..... Vehículo .....
marca y N.o

Otros datos .....

Datos Complementarios .....

Apreciación Personal Gral. .....

[illegible] COMPLEMENTARIA

[illegible]	Origen	116234 Antecedentes 153
[illegible]	75/1170	-Hizo uso de la palabra como Secretario Departamental, en el acto del sepelio de Germán Rodríguez acaecido el día 5 del corriente en la ciudad de Rivera, quién fuera conocido militante Comunista.

SERVICIO DE INFORMACION
DE DEFENSA
Dep. I

116235-3 · 卡1

Ficha Nº 1

Nombres y Apellidos: PEREZ Alberto

Fecha y Lugar Nac.:

Cred. Cív.: Serie ..... Nº ..... Ced. Identidad: .....

Otros documentos: .....
(Pasaporte - Libreta Enrolam. - etc.)

Domicilio: .....
(Ciudad o Localidad) (Calle) (Nº) (Teléf.)

Profesión: Funcionario de AMDET

Foto

Cargo y Lugar:

Ideol. Política: ..... Actuación: DIRIGENTE de la Asociación Funcionarios de AMDET.-

Datos Complementarios:

Apreciación General:

[redacted]

Ficha confeccionada: Montevideo, 3 de julio de 1967

Modelo 4

FICHA COMPLEMENTARIA

Documento		11623 ANTECEDENTES FS2
Fecha	Origen	
31-3-67	El Popular	-Integrante de la Comisión Asesora del Interventor de ANSET SEVERINO ANDRES.- Fué elegido en la asamblea conjunta llevada a cabo por la Asociación de Funcionarios de ANSET y la Unión de Trabajadores Pertenece al Personal de Talleres.

JUNTA DE COMANDANTES EN JEFE
S. I. D.

V

116236 Dpto. I Secc. I
Sub. Secc. A/N 16.12.82
Ficha N.º ..... Confec. .....

PEREZ HERNANDEZ — Alberto
Apellidos — Nombres

DOCUMENTOS: C/C ..... C/I. .....
Serie N.º N.º Opto.

OTROS DOC. .....
Pasaporte Lib. Enrol. etc.

NACIMIENTO: .....
Fecha Lugar

DOMICILIO: .....
Calle N.º Teléf. Ciudad o Localidad

PROFESION U OCUPACION: Obrero

LUGAR: "MACLAF S C" Uruguay 1239/41 CARGO: .....

IDEOLOGIA POLITICA: ..... CLASIFICACION: .....

DATOS COMPLEMENTARIOS: .....
Est.Civil Cónyuge Hijos

.....
Otros familiares

Fecha	Documentos	11623 ANTECEDENTES A REGISTRAR	F 2
14.12.82	23015	El día 2.12.82 faltó a cumplir con sus obligaciones labora les, por solidaridad con Ariel Silvera Rolin, funcionario de la misma firma que había sido despedido. Por esta causa fue suspendido 24 horas, luego de lo cual se reintegró a sus tareas en forma normal. Eval.:A-1 (ME)	

Ficha confeccionada el día 25/X/1973

MINISTERIO DE DEFENSA NACIONAL 116237_9

S. I. D.

Dep. 1 **PE** c. 1

Sub - Secc A/N

Ficha Nro. 15/ Confec. ____

PEREZ IRIARTE — Alberto Pedro

Apellidos — Nombres

DOCUMENTOS: C/C. ____ (Serie / Nro.) C/I. 1.630.525(1).- (Nro. / Dpto.)

1.208.602 (1).-

OTROS DOC. ____ (Pasaporte / Lib. Enrol. / etc.)

NACIMIENTO: 23/6/948 Montevideo (2) (Fecha / Lugar)

DOMICILIO: Río Branco No.1394 (Montevideo) (Calle / Nro. / Telef. / Ciudad o Localidad)

PROFESION U OCUPACION: ____

LUGAR: ____ CARGO: ____

IDEOLOGIA POLITICA: ____ CLASIFICACION: ____

DATOS COMPLEMENTARIOS: ____ (Est. Civil / Cónyuge / Hijos)

Hijo de: Julio César y Gladys Marta (3).- (Otros familiares)

116237

Fecha	Documentos	ANTECEDENTES A REGISTRAR FS2
20/X/73	D. 3476 P.E.I.	- Informe de fin de año 1972 sobre Campamento de Instrucción Política para la Revolución Latinoamericana (CIPLL), en CHILE, cuyos objetivos responden a las directivas de OSPAAL y OLAS.- Esta persona dirigiría al grupo uruguayo.- Evaluación B-3.-(C.C)
6/11/73	D.3849	- Figura en una lista de ciudadanos uruguayos asilados en la Embajada Argentina en Chile. (GG).- Indica: 1,2,3.-
22/12/73	D. 4383	- Integra nómina de uruguayos asilados en la Embajada Argentina en Chile que arribaron el 2 de Noviembre a Panamá (Entre Ríos) desde Santiago.- Indica: 1 (GG). 21/7/78-Se remitieron datos identificatorios por Mem.(A) No. 685 (Corte Electoral).- (U)
25.03.82	D.10166/81/ 342	Fue internado en el C.G.I.O.R. en M.P.S. desde 23.8.61 al por .Evaluacion.A-1 (GM) Indica ( ) ( ) ( ) ( ) ( ) ( ) ( ) ( ) ( ) ( ).
15.5.74	1053	Figura en una nómina de ciudadanos uruguayos que han abandonado la República de Chile en calidad de asilados o expulsados. En carácter de Asilado viajó a la Rep.Argentina. (VV).
3.5.75	727	Según información procedente de los Servicios de Seguridad de la República Argentina, indican que estaría vinculado al MIR de Chile y al M.L.N. en calidad de "correo", manteniendo contacto permanente con Santiago de Chile.-EVAL: B-2 (2).-
22.6.83	18347/82 Pag.071	- 01.9.82. - Idem. Doc-1053/74.-EVAL: A-2 (Q)

FICHA UNIFICADA

151

JUNTA DE COMANDANTES EN JEFE

S. I. D.

116238-7 Dep. I Sec. I

E

Sub Sec. A/N

PEREZ PEREZ — Alberto

Apellidos — Nombres

DOCUMENTOS: C/C ——— Serie ——— Nro. ——— C/I. 745.998 Nro. Dpto.

REG.FOT. Nº81.268 (2)

OTROS DOC. ——— Pasaporte ——— Lib. Enrol. ——— etc.

NACIMIENTO: 15.VI.937 Fecha — Montevideo Lugar

DOMICILIO: ~~Irigoitia 978~~ Calle ——— Nro. ——— Teléf. ——— Ciudad o Localidad

PROFESION U OCUPACION: Abogado Ex-Decano de la Facultad de Derecho y Ciencias Sociales.

LUGAR: ——— CARGO: ———

IDEOLOGIA POLITICA: ——— CLASIFICACION: ———

DATOS COMPLEMENTARIOS: Casado Est. Civil — ELVIRA CARRARA.-(1) Cónyuge

Hijo de:

Cutis blanco, cabellos y ojos castaños

Otros familiares

Fecha	Documentos	1 · 6238 ANTECEDENTES A REGISTRAR
29.7.76	985	Se requiere su captura por no comparecer al llamado de la Justicia Militar. REQUERIDO Nº 1170. (Z)
12.7.76 PEI 406/E/GE/976	Doc.0886	En una oportunidad manifestó a los alumnos que no era posible que menos de un cuarto de los estudiantes, fueran los que ocuparan la Facultad, " que tenían que ocuparla todos". 9.2.965.- Figura en una nómina de personas halladas en poder de Horacio BAZZANO, quien fuera detenido en la fecha por personal de la JPM. Ejerció en los servicios en defensa del Ex-diputado brasileño Leonel BRIZOLA. Presentó el día 15.2.65 ante el Consejo de Gobierno, recurso de revocación por ilegal, del decreto que establece la Internación del mismo.(EPOCA 16.2.965.- 21.4.971.- Integra el Cté de Abogados del Frente Amplio. 13.4.973.- ULTIMA HORA del 13.4.73. Se públicа que fue nombrado Decano de la Fac. de Derecho y Ciencias Sociales en sustitución del Dr.Alberto A. REAL. 28.X.973.- La DNII solicita su captura por los hechos que motivaron la Intervención de la Universidad de la Rep. por el Poder Ejecutivo.- 1.12.973.- Se establece que se halla refugiado en Bs.As. y en conferencia de prensa convocada en dicha capital .. ....///

PEREZ PEREZ Alberto Doctor Abogado.- 53

FECHA	DOCUMENTOS	116238 ANTECEDENTES A REGISTRAR
12.7.76	Doc.0886	- repartio un doc. que suscribe con Pablo CARLEVARO BOTTERO el que es altamente agraviante para las autoridades de nuestro país y deformatorio de la realidad Nacional. 28.12.970.MARCHA.- Firma una carta de exhortación y apoyo al Frente Amplio de Profesores y Administrativos de Enseñanza Secundaria. 28.5.71.- MARCHA.- Hace declaraciones contrarias al Registro Nacional de Vecindad. - (SS)- EVAL: A -1.-
13.2.65 16.12.65	B-75(1) D-68 B-75(1) D-95 El Diario	- Epoca.- el reseñado, conjuntamente con Carlos MARTINEZ MORENO abogados del exilado brasileño Leonel BRIZOLA, plantearán un recurso de revocación, por vía judicial, contra la decisión del Consejo Nacional de Gobierno, sobre la internación del mencionado exilado.-
5 9.68	75/1745 El Popular	- efectúa declaraciones como orador, en el acto del 3 de setiembre en el Paraninfo de la Universidad, sobre el enfrentamiento: Poder Ejecutivo - Universidad.

F54

FECHA	DOCUMENTOS	116238 ANTECEDENTES A REGISTRAR
9/6/84	11961 / 82 F-2 3927	-POSEE ANTECEDENTES EN EL CO.NA.E- EVAL - A - 1 C(D) INDICA ( ) ( ) ( )

FECHA	DOCUMENTOS	116238 ANTECEDENTES A REGISTRAR 55
31.7.73	D.2009	- Decano de la Facultad de Derecho. Admitió que la "lucha" se ha perdido en primera instancia que ahora deberan cambiarse los métodos de acción de ser posible. (R)
28.11.73	4123	- En la Revista Argentina "Militancia Peronista de Liberación", fecha 15.11.73, se publica un artículo refente a la Universidad, donde el ex-decano de la Facultad de Derecho, junto al ex-decano de la Facultad de Medicina (Pablo Virgilio CARLEVARO) hacen una denuncia en le refente a la campaña de difamación del gobierno Oriental. Eval.B-2.- (D)
4.2.73	4108	
4.12.73	4110	
4.12.73	4112	- Propagó una serie de infundios en conferencia de prensa convocada en la ciudad de Buenos Aires junto con el Decano de la Facultad de Medicina PABLO CARLEVARO. (VV)
18.1.73	"Ultima Hora" 4629/73	- Hace un análisis a propósito del Decreto del 12 de setiembre de 1967, y por el cual fué clausurado este rotativo, y enfatiza: "la libertad de prensa no integra el concepto de libertad individual".- (H).-
16.1.78	D.0086	- "MARCHA" Pag.2/16 abril 1971.- Figura en una nómina de Abogados que manifiestan su adhesión al Frente Amplio y a su

... ///

FECHA	DOCUMENTOS	116238 ANTECEDENTES A REGISTRAR 56
		.../// programa, invitando a su vez a colegas a adherirse a tal declaración, convocando a la reunión que tendrá lugar en el Club de Teatro (Rincón 516) el día 22 de abril a las 20 horas, a efectos de constituir un Comité de Abogados de Apoyo al Frente Amplio.- (DD) 21.7.78.- Se remitieron datos identificatorios por Mem(A) Nº685 (Corte Electoral).- (U)
12.1.74	D.4590 (Ev.B-2)	- Se refugia en Buenos Aires.- Figura en una lista de autores del libro "Prospectiva", publicado por la oficina de Planeamiento Educativo, y en el cual se suministra información bibliográfica, conteniendo además obras que debieron ser radiadas, dada la tendencia ideológica de sus autores.- (OO)
31.10.77	D.1137 Univ. de la Rep.-	- Figura en una reladión de sumarios realizados por la Universidad de la República en la Facultad de Derecho por "Abandono del cargo", produciéndose su cesantía según consta en el expediente Nº655/74 de la Universidad, el cual finalizó al 30.9.77. No lleva evaluación. (C).-

FECHA	DOCUMENTOS	1162 ANTECEDENTES A REGISTRAR
15.10.81	8672	- Según Parte Especial de Información (I)Nº 492/EE/981, se establece que el causante es integrante del Frente Amplio. Eval.: A-1.- (VL)
04.11.81	9242	- Idem occ. anterior.Eval:A-2 (CO)
8.12.82	22848	Estuvo en contacto con el Grupo de Convergencia Democrática, para analizar la integración de ésta, cuya reunión se llevó acabo el 19 de abril de 1980 en México. Eval.: A-2. (CA).

FECHA	DOCUMENTOS	116238 ANTECEDENTES A REGISTRAR
79	D.2516	- ACTIVIDADES EN EL EXTRANJERO: - ALEMANIA 05.79: Al conmemorarse el centenario de la F.E.U Radio Berlín Internacional irradia declaraciones al respecto del mencionado. Eval.A-1 Indica 1.- (SF)
8.8.73	AHORA	- Acompañó, junto con los otros decanos, al Rector S. Lichtensztejn en la 1° conferencia de un ciclo sobre "El Uruguay 1973 y su universidad, hacia la construcción de un destino nacional", realizado en el Paraninfo. (RR)
25.9.73	3027	-Manifestó, el 1.8.73, que la Facultad desde hace un tiempo utiliza el edificio de la Iglesia Evangelista "Emmanuel" (Guayabos 1797) para dictar clases de ciclo básico debido a la insuficiencia de salones en la Facultad. (RR)
14.12.73	P.P.I. 4294	- Cuando los sucesos acaecidos en la Universidad se encontraba en Buenos Aires, por esa razón existe la decisión de interrogarlo en cuanto haya ingresado al territorio nacional (RR)

FECHA	DOCUMENTOS	PERE[illegible] 1 1 2 2 3 8 ANTECEDENTES A REGISTRAR Alberto
17.6.83	27076/83 Pág.010	- 04.11.82 - En información actualizada a la fecha por el SID, se establece que figura por la lista 99 el F.A..- Eval: A-2.- (AA).-
1.9.83	0773/76 Pág.2	Por Oficio N°493/M2/76 de fecha 26.5.76,el J.M.I.5°.T solicita su captura "por no comparecer al llamado de la Justicia Militar".-Eval:A-1(AD)
2.1.84	7966/81 pág.572y 573	ACTIVIDADES EN EL EXTRANJERO ARGENTINA:1.12.73:Se encuentra refugiado en Buenos Aires, donde ofrece una conferencia de prensa, repartiendo un documento que suscribe Don Pablo Virgilio CARLEVARO BOTTERO(Ex-decano de la Facultad de Medicina el que es altamente agraviante para las autoridades de nuestro país y deformatorio de la realidad nacional Eval.Z-1.(ME)

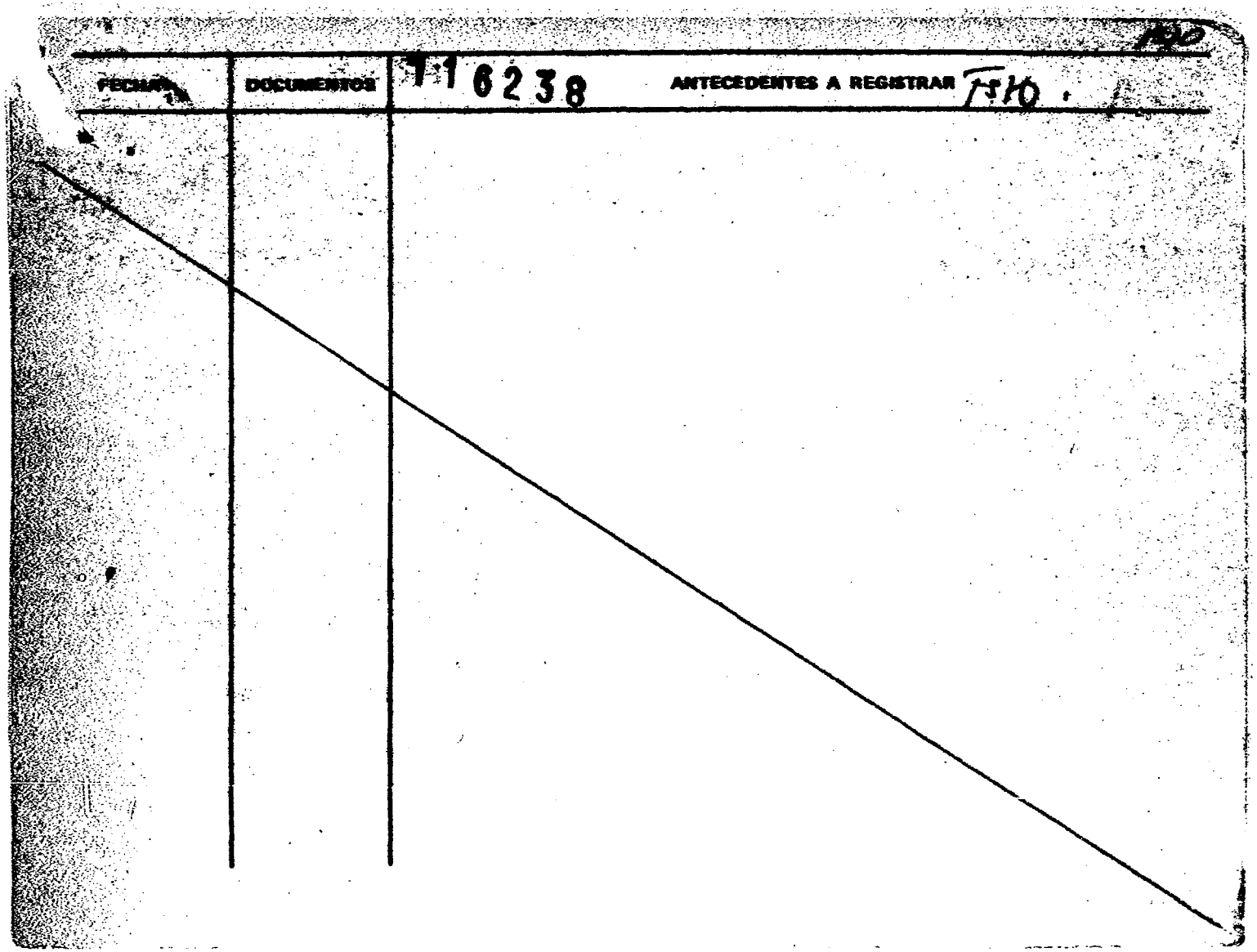

FECHA	DOCUMENTOS	116238 ANTECEDENTES A REGISTRAR F510

MINISTERIO DE DEFENSA NACIONAL

S. I. D.

11623 Dep. I F511 Secc. I

Sub-Secc. C

Ficha Nº ..... Contiene .....

PEREZ PEREZ — Alberto

Apellidos — Nombres

DOCUMENTOS: C|C ..... Serie ... Nº ... C|I ..... Nº ... Dpto.

OTROS DOC.: ..... Pasaporte ... Lib. Enrol. ... etc.

NACIMIENTO: ..... Fecha ... Lugar

DOMICILIO: ..... Calle ... Nº ... Telef. ... Ciudad o Localidad

PROFESION U OCUPACION: Abogado - Estudio en Rincón 682

LUGAR: Facultad de Derecho CARGO Catedrático

IDEOLOGIA POLITICA ..... CLASIFICACION .....

DATOS COMPLEMENTARIOS ..... Est. Civil ... Conyuge ... Hijos

otros familiares

FECHA	DOCUMENTOS	116238 ANTECEDENTES A REGISTRAR Fs 12 -
3/12/70		Critica en forma jurídica la posición del Gobierno referente a los presos políticos en el CGIOR y C.Nery (Mesa Redonda Paraninfo día 2/12/70.-
30/5/73	"La Mañana"	"Profesor de derecho Público.Decano de la Facultad de Derecho.Sostiene el criterio de que la Suprema Corte de Justicia es el organo que,por competencia organica,tendrá a su cargo el juzgamiento del actual proceso al Senador ERRO.-(II)
9/7/73	Doc.3097	Resultó herido cuando participaba en una manifestación por la muerte de un Jóven,presumiblemente estudiante,junto a CARLEVARO y ASTORI.-(II)
31/10/73	Doc.3922	Figura como sócio de la firma consultora uruguaya (I.C.L.A.)Ltda,junto con Oscar Maggiolo,extrañamente,pocos meses después,para la presentación final,sus nombres desaparecen de la lista de técnicos.-(II)
		21/7/78-Se remitieron datos identificatorios por Mem.(A) No. 685 (Corte Electoral).- (U)

MINISTERIO DE DEFENSA NACIONAL
S. I. D.

116239-5

Dep. I F51 Sec. I
Sub - Secc. G
Ficha Nro. ____ Condec. A

PEREZ PRATS (Apellidos) ALBERTO (Nombres)

DOCUMENTOS: C/C ____ (Serie ____ Nro. ____) C/I. 877.742 (Nro. ____ Dpto. ____)

OTROS DOC. ____ (Pasaporte ____ Lib. Enrol. ____ etc. ____)

NACIMIENTO: 34 años (Fecha ____ Lugar ____)

DOMICILIO: Reconquista (Calle) 423 (Nro.) Ap. 14 (Teléf. ____) (Ciudad o Localidad ____)

PROFESION U OCUPACION: ____

LUGAR: ____ CARGO: ____

IDEOLOGIA POLITICA: ____ CLASIFICACION: Dirigente

DATOS COMPLEMENTARIOS: ____ (Est. Civil ____ Conyuge ____ Hijos ____)

[redacted] (Otros familiares)

Radio	Documento	116239 ANTECEDENTES A REGISTRAR Fs 2 2
[illegible]	842	Secretario y Gestor de la solicitud de reafiliación de la
	Ev-A-1.	Asociación Funcionarios Administrativos,Obreros Servicio
		de Telecomunicaciones.(A.F.A.O.S.T.).(E).-

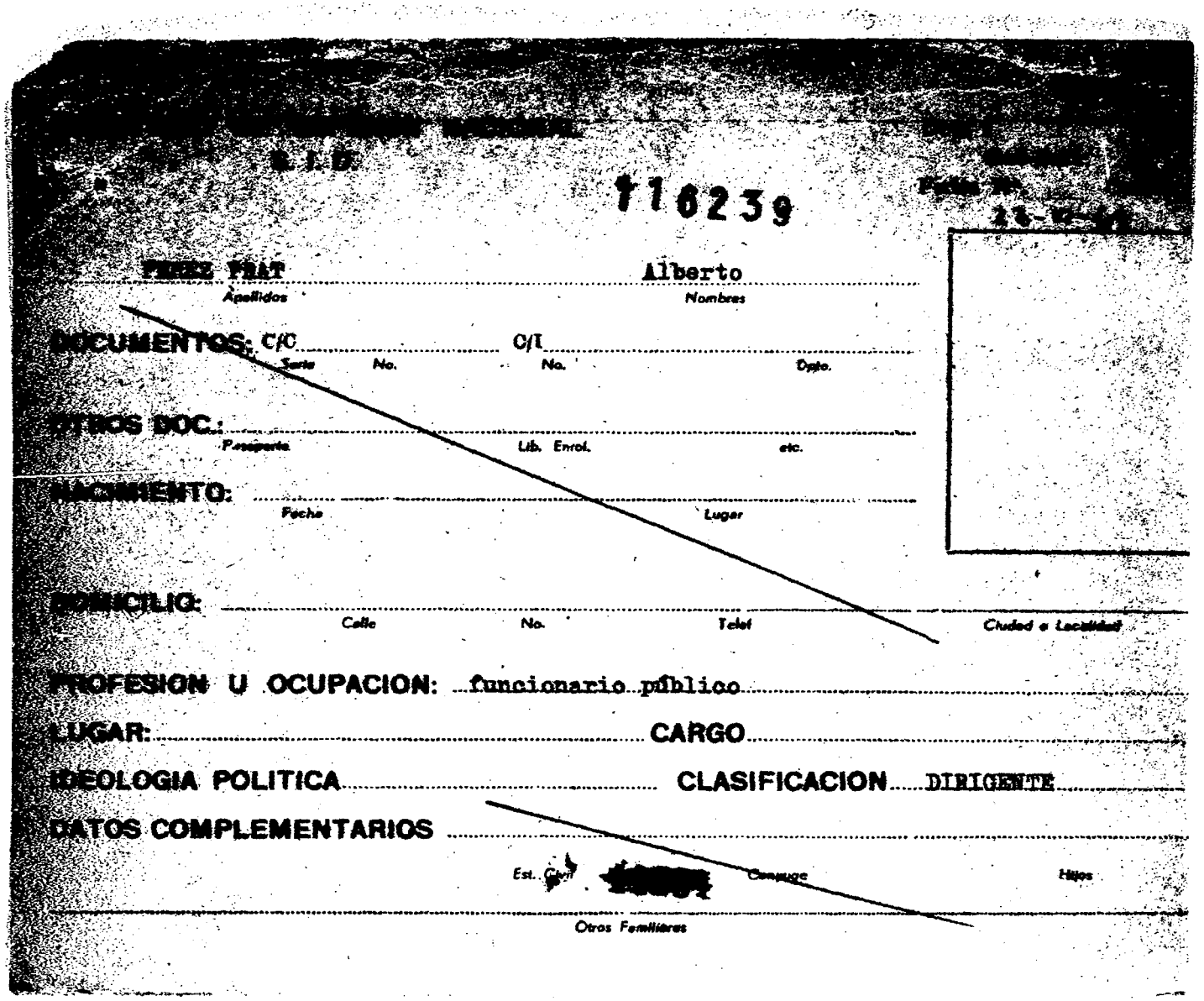

[illegible]

S.I.D.

116239

[illegible]

[illegible]

PEREZ PRAT — Alberto

Apellidos — Nombres

DOCUMENTOS: C/C ..... C/I .....

Serie — No. — No. — Dpto.

OTROS DOC.: .....

Pasaporte — Lib. Enrol. — etc.

NACIMIENTO: .....

Fecha — Lugar

DOMICILIO: .....

Calle — No. — Telef — Ciudad o Localidad

PROFESION U OCUPACION: funcionario público

LUGAR: ..... CARGO .....

IDEOLOGIA POLITICA ..... CLASIFICACION DIRIGENTE

DATOS COMPLEMENTARIOS .....

Est. Civil [illegible] — Conyuge — Hijos

Otros Familiares

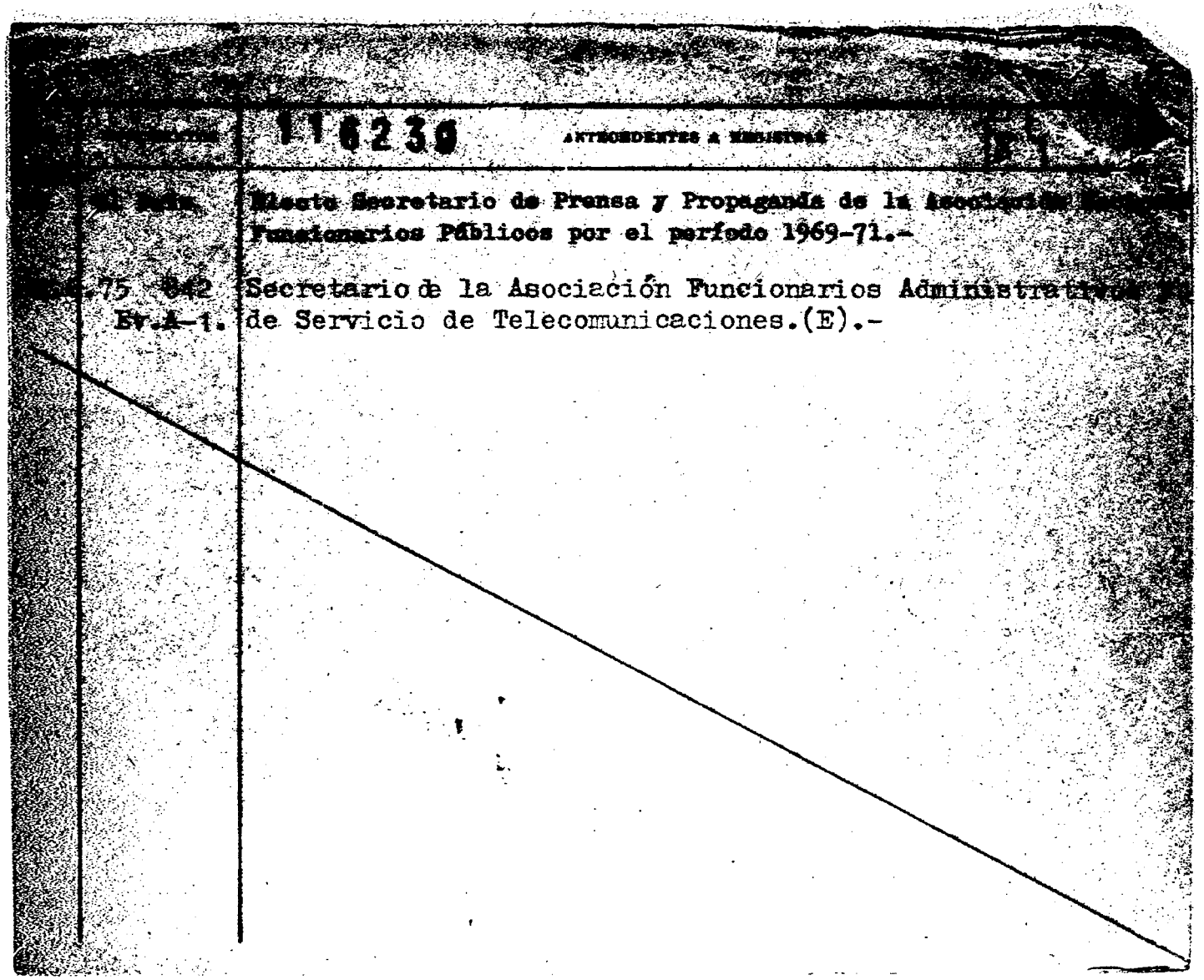

116230 ANTECEDENTES A ARCHIVAR

Miembro Secretario de Prensa y Propaganda de la Asociación Nacional de Funcionarios Públicos por el período 1969-71.-

75 342 Secretario de la Asociación Funcionarios Administrativos de Servicio de Telecomunicaciones.(E).-
Ev.A-1.

SERVICIO DE INFORMACION DE DEFENSA

Dep. 1

116240-3 ES/

Confeccionado el 26 MAR. 1974

V A R I O S

FOTO

Apellidos PEREZ SCREMINI

Nombres Alberto

Fecha de Nacimiento

Lugar de Nacimiento

Est. Civil

Cred Cívica Céd. Identidad

Otros Documentos

Ocupación Doctor.

Padre

Madre

Domicilio Ciudad

Otros datos

Imp. CHIESA Hnos. Ltda. 10.000 - 12 - 73

FICHA COMPLEMENTARIA

DOCUMENTO		116240 ANTECEDENTES Fr 2
Fecha	Origen	
26.II.73	Doc.231	- Es el vice presidente coordinador general del Instituto de Estudios Sociales dependiendo de CUBS Consejo Uruguayo de Bienestar Social.-)SS(- Donde realizan mesas redondas predominando elementos del F.A. (Sin evaluar).-
13.6.77	Doc, 0556	Designado por el Poder Ejecutivo para integrar la Delegación uruguaya que asistirá al XV Congreso Panamericano del Niño a realizarse en la C. de Montevideo entre el 6 y el 11 de Junio de 1977.-Eval.A-1.-(O)-.
		21/7/78-Se remitieron datos identificatorios por Mem.(A) No. 685 (Corte Electoral).- (U)

SERVICIO DE INFORMACION DE DEFENSA

Dep. 1

V A R I O S

116241-1 Fs 1

Confeccionado el 18.X.77

Apellidos PEREZ

Nombres ALBERTO HUGO

FOTO

Fecha de Nacimiento .....

Lugar de Nacimiento .....

Est. Civil .....

Cred. Cívica ..... Céd. Identidad .....

Otros Documentos .....

Ocupación .....

Padre .....

Madre .....

Domicilio ..... Ciudad .....

Otros datos: .....

[redacted]

chiesa hnos. - 4.000 - 5/77

FICHA COMPLEMENTARIA

DOCUMENTO		116241 ANTECEDENTES
Fecha	Origen	
30.X.76	1370 PME	-Figura en una relación de privados de libertad al 30.9.76.Recluido en el Bn.Ing.4.(P).-
26.11.76	D.1490	-Figura en una relación de bajas al 31.10.76 por liberación.- (U).
30.10.976	1370 PME	-Situación del mismo al 30.9.76:Det.28.9.76.En Averiguación.(P).

fs2

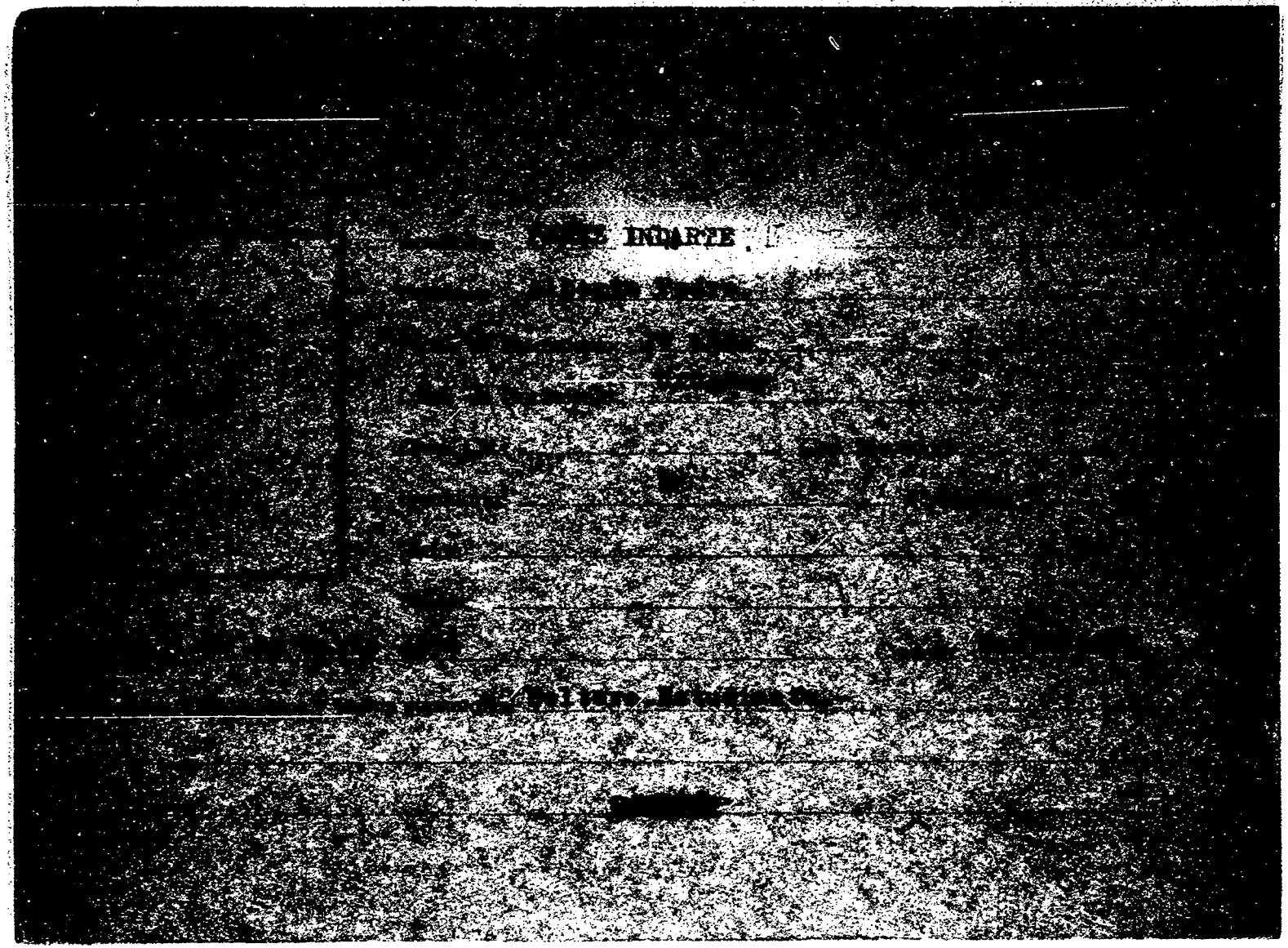

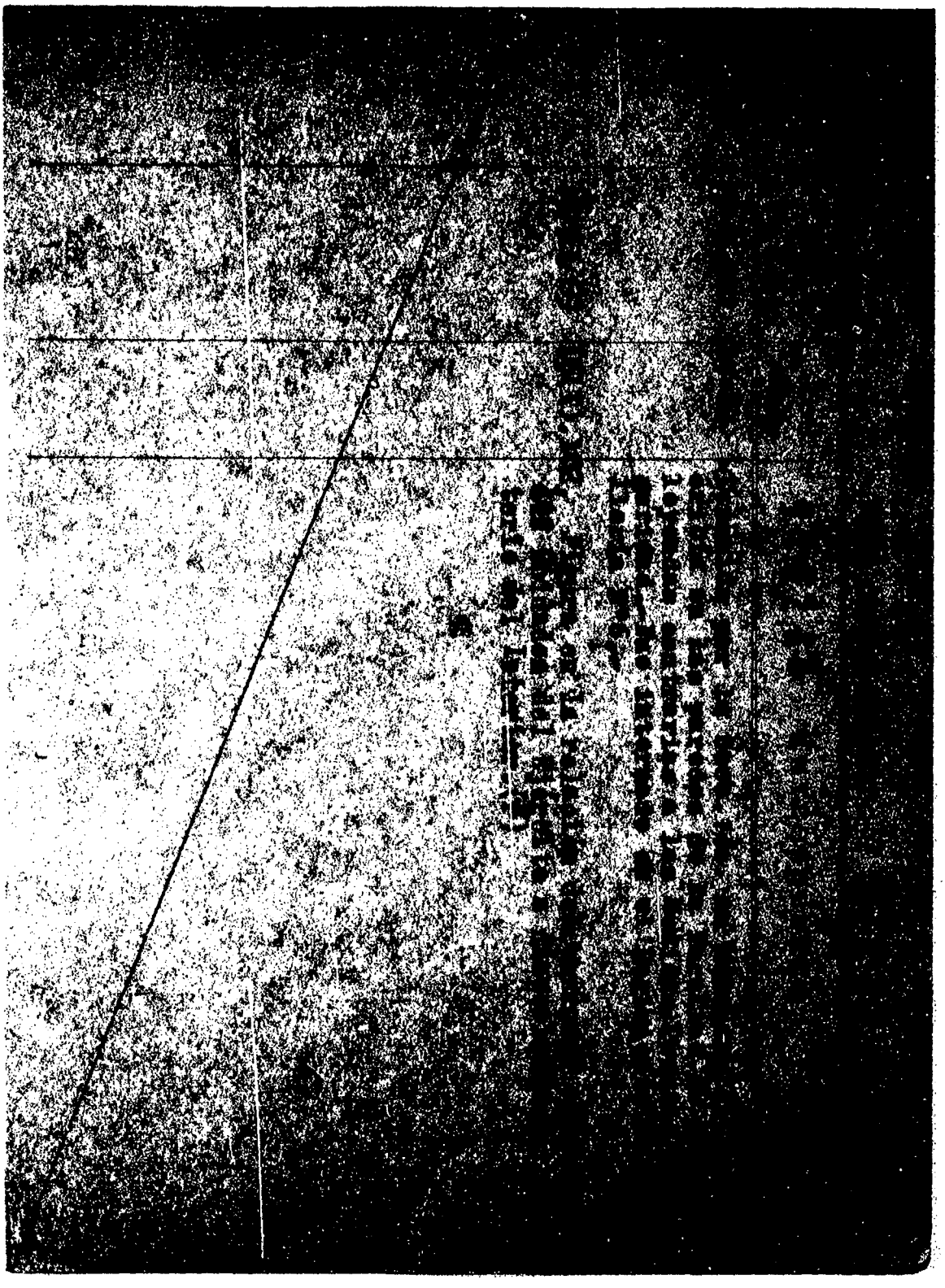

[illegible] 116243-7

[illegible]

Dep. 1

Confeccionado el 20.11.72.

[illegible]

FOTO

Apellidos PEREZ

Nombres Alcides

Fecha de Nacimiento

Lugar de Nacimiento

Est. Civil

Cred. Cívica Céd. Identidad

Otros Documentos

Ocupación

Padre

Madre

Domicilio Ciudad

Otros datos

[redacted]

CHIESA [illegible]

FICHA COMPLEMENTARIA

DOCUMENTO		11624 3 N T E C E D E N T E S Fs 2
Fecha	Origen	
1971	Lista 988 PDC F.A	Candidato como 9° suplente a la "Junta Departamental" del dpto. de Rio Negro sub lema "Frente de Rio Negro" (S.S)
1981	Lista 988 PDC F .A	Candidato como 4 suplente á la "junta Eletoral por el dpto. de Rio Negro sublema Frente de RZo Negro. (SS)
8/6/84	11041 / 43 Pag. 3927	- POSEE ANTECEDENTES EN EL CEDAL - EVAL - A - 1. C (1)

SERVICIO DE INFORMACION DE DEFENSA

Dep. 1

116244-5 Fs1

Confeccionado el 11-V-1970.-

VARIOS

FOTO

Apellidos PEREZ FROSTE

Nombres Aldo Javier

Fecha de Nacimiento 31 años (1968)

Lugar de Nacimiento Uruguay

Est. Civil Casado

Cred. Cívica ..... Ced. Identidad .....

Otros Documentos .....

Ocupación Obrero de la textil MAUSA

Padre .....

Madre .....

Domicilio Curupú 4239 Ap.2 Ciudad Montevideo

Otros datos: Activista textil.- [redacted]

FICHA COMPLEMENTARIA

DOCUMENTO		16244 ANTECEDENTES T12
Fecha	Origen	
[redacted]	B72-D37 Parte 99	-Detenido por violación del Decreto de Medidas Preventes de Seguridad.-

MINISTERIO DE DEFENSA NACIONAL

S. I. D.

11624

1 AGO 1974 F 3

Dep. I Secc. I

Sub - Secc. G

Ficha Nro.____ Confec.____

PEREZ FROSTE — Apellidos

Aldo Javier — Nombres

DOCUMENTOS: C/C.____ (Serie / Nro.) C/I 870.556 (Nro. / Dpto.)

OTROS DOC.____ (Pasaporte / Lib. Enrol. / etc.)

NACIMIENTO: 29.6.937 (Fecha) Durazno (Lugar)

DOMICILIO: Curupú 4229 (Calle / Nro.) Montevideo (Teléf. / Ciudad o Localidad)

PROFESION U OCUPACION: Textil

LUGAR: MAUSA CARGO: Maquinista

IDEOLOGIA POLITICA:____ CLASIFICACION:____

DATOS COMPLEMENTARIOS: Casado (Est. Civil) Justa [redacted] Pees (Conyuge / Hijos)

Hijo de Victoriano Carmelo y Elvira

Otros familiares

Fecha	Documentos	116244 ANTECEDENTES A REGISTRAR F54
15.7.73	DNII	Fué detenido el 2.7.73 cuando hablaba con el Gerente General de la empresa MAUSA, liberado el 15.7.73. (K)

116245-2

JUNTA DE COMANDANTES EN JEFE

S. I. D.

Dep. I FS1 Secc. I

Sub Secc. A/M

Ficha Nro. ____ Confec. 18.2.76

PEREZ — Apellidos

Alejandro — Nombres

DOCUMENTOS: C/C ____ Serie ____ Nro. C/I. ____ Nro. ____ Dpto.

OTROS DOC. ____ Pasaporte ____ Lib. Enrol. ____ etc.

NACIMIENTO: 50 años — Fecha — R.O.U. — Lugar

DOMICILIO: Barrio 25 de agosto — Calle — Nro. — Teléf. — TREINTA Y TRES — Ciudad o Localidad

PROFESION U OCUPACION: Jornalero

LUGAR: Est. TALIBENI — CARGO: ____

IDEOLOGIA POLITICA: Comunista — CLASIFICACION: ____

DATOS COMPLEMENTARIOS: ____ Est. Civil ____ Cónyuge ____ Hijos

Otros familia[illegible]

Fecha	Documentos	116245 ANTECEDENTES A REGISTRAR F52
8.I.76.	Doc.0001.	- Afiliado al P.Comunista el 26.12.59.con el No.10736.= (Microfilm incautado a RODNEY ARISTEGUI).Eval: B - 2.(Y).

C. J.
Depto. 1

116245 F3

Apellidos PEREZ

Nombres Alejandro

Documentos: Afiliado al P.C. :10736

Ant. Secc: A B C D E G V

[X] [ ] [ ] [ ] [ ] [ ] [ ]

Secreto

116245 ANTECEDENTES

F5 4

8.1.76 - Doc. 0001 - Eval. B - 2.

Oriental 50 años

26.12.59

Barrio 25 de Agosto - T. Tres

Jornalero - Establecimiento Talibeni

MINISTERIO DE DEFENSA NACIONAL
S. I. D.

116246-0

4 SET 1974

Dep. I FS1 Secc. I
Sub - Secc. G
Ficha Nro.____ Confec.____

PEREZ — Apellidos
Alejandro — Nombres

DOCUMENTOS: C/C.____ Serie ____ Nro. C/I.____ Nro. ____ Dpto.

OTROS DOC. ____ Pasaporte ____ Lib. Enrol. ____ etc.

NACIMIENTO: ____ Fecha ____ Lugar

DOMICILIO: ____ Calle ____ Nro. ____ Telef. Mercedes — Ciudad o Localidad

PROFESION U OCUPACION: Empleado

LUGAR: Unión Obrera de Río Negro CARGO: ____

IDEOLOGIA POLITICA: ____ CLASIFICACION: ____

DATOS COMPLEMENTARIOS: ____ Est. Civil ____ Conyuge ____ Hijos

____ Otros familiares

Fecha	Documentos	116246 ANTECEDENTES A REGISTRAR Fs 2
22.4.74	1266	- Representante de dicha gremial en una reunión en el Bn. I. Nº9,.-(G)

SERVICIO DE INTELIGENCIA
División I
(Seguridad)

MINISTERIO DE DEFENSA NACIONAL
SERVICIO DE INFORMACION DE DEFENSA
M/F
116247-8

Fs1
Sección
Act. Ant. Nac.
Ficha N.º [redacted]

Foto

Nombres y Apellidos: PEREZ DOTI, Alejo Leonel.-

Fecha de Nacimiento: 7 de Mayo de 1934.-

Lugar de Nacimiento: 1ra.Seccion de Paysandú
(País - Ciudad o Localidad - etc.)

Cred. Civ.: Serie K.B.A. N.º 12.089 Ced. Identidad: 40.855

Otros documentos: Pte. común 127.823.
(Pasaporte - Libreta Enrolam. - etc.)

Domicilio: Colón entre Cerrito y José P. Varela.-
(Ciudad o Localidad) (Calle) (N.º) (Telef.)

Filiación
Edad Aparente 31 Color del Cutis
Color del Cabello Estatura Aproximada
Complexión Aspecto Social
Señas particulares

Ficha confeccionada en Montevideo, el 19 de febrero de 1964.-

[redacted]

116247

Fs 2

ACTIVIDADES

(1) Laborales: Profesión ..... Lugar de trabajo .....

Cargo ..... Antigüedad .....

Otras Actividades .....

(2) Políticas: Ideología COMUNISTA.- Actuación .....

Antecedentes .....

Antecedentes familiares .....

(3) Sociales: Estado Civil ..... Religión ..... Figuración .....

Grado Instrucción ..... Lugares que frecuenta .....

(4) Económicas: Situación ..... Capital aprox. ..... Vehículo ..... marca y N.o

Otros datos .....

Datos Complementarios .....

Apreciación Personal Gral. .....

[illegible], Alejo Leonel.- **FICHA COMPLEMENTARIA**

Documento		116247 Antecedentes F53
Fecha	Origen	
1)14-XII-963	.-Región Militar No. 3-Oficio No.1029-963-Identificación No. 15 D B-21-D.-	1)Empleado Secretario rentado del ICUS, filial Paysandú, nacido el 7 de Mayo de 1934. C.I. No. 40.855, domiciliado en calle Colón entre Cerrito y José P. Varela.-
14/X/965	77/104	-Oriental,soltero, nacido en la 1ra.Sec.de Paysandú el día 7 de mayo de 1934, hijo de Angel y de María Rosa, con domicilio en la calle Colón 1374,Prontuario 40.855-Registro Fotógráfico 25.237,Serie V.1343 -Sec.I.4442,inscripto en el Registro Civil con la Crédencial Cívica K.B.A. 12089.- -Trabaja en Libertad S.A., firma en la que pidió licencia por seis (6) meses, aduciendo que se iba a - San Pablo.- -A principios de setiembre se fue y escribió dos cartas a la familia, que fueron entregadas por terceros, ya que en la casa no saben de donde les escribe, tambien procurando mayor protección.- -El viaje antes mencionado podría estar vinculado con la visita que hicieron a la Ciudad de Paysandú activistas comunistas con el fin de otorgar tres becas a la Republica de Paraguay para participar en cursos de "guerra de guerrillas".- La beca requería que los elementos fueran casados para despertar menos sospechas. El sueldo estipulado para esta Beca

FICHA COMPLEMENTARIA

Documento		116247 Antecedentes Fs 4
Fecha	Origen	
14/X/965 3-IX-65	177/104 LPJPM	...,,,es de una cantidad no conocida de dolares En el día de ayer, partió con destino a Praga (Checoeslovaquia) Vía SAS Viajó acompañado de: LIBER WALTER ARCE, JOSE E. TODOROFF MERNIES, OSCAR GOLDIE ARENAS y también de otros elementos comunistas.-
1/4/75	554	-2/IX/75 - Partió por S.A.S. con destino a Praga Integrante de un grupo de elementos comunistas. Afiliado al FIDEL de Paysandú, trabaja en artoplano lugar donde se confeccionan avisos y banderines (Paysandú).-(PP).-

Varios

FSJ

JUNTA DE COMANDANTES EN JEFE
S. I. D.

116248-6

Dep. I Sect. I

Sub Secc. [redacted]Varios

Ficha Nº ..... Confec. .....

PEREZ Alexis

Apellidos Nombres

DOCUMENTOS: C/C ..... C/I. .....

Serie Nº Nº Dpto.

OTROS DOC. .....

Pasaporte Lib. Enrol. etc.

NACIMIENTO: .....

Fecha Lugar

DOMICILIO: .....

Calle Nº Teléf. Ciudad o Localidad

PROFESION U OCUPACION: .....

LUGAR: ..... CARGO: .....

IDEOLOGIA POLITICA: ..... CLASIFICACION: .....

DATOS COMPLEMENTARIOS: .....

Est. Civil Cónyuge Hijos

.....

Otros familiares

[redacted]

Fecha	Documentos	116248 ANTECEDENTES A REGISTRAR Fs2
13.7.81	Doc.5884	-D.I.I: 16/MAR/976: Candidato de la Lista Nº2, sector "A", en carácter de suplente a la Asamblea Representativa, en las elecciones de la Cooperativa de Consumos, del Transporte, por el período 1975/977.-
18.3.81	Doc.0393	-Se Aprobó una solicitud de Beca a nombre de Alexis PEREZ BALLERIO, no pudiéndose establecer si se trata de la misma persona que registra el antecedente anterior, (NOTA Nº 545/81/D).- (SM).-

116249-4

Fs 1

SERVICIO DE INFORMACION DE DEFENSA

Dep. 1

VARIOS

Confeccionado el 3.VIII.78

FOTO

Apellidos PEREZ

Nombres Alfonso

Fecha de Nacimiento

Lugar de Nacimiento

Est. Civil

Cred. Cívica ..... Céd. Identidad

Otros Documentos

Ocupación estudiante

Padre

Madre

Domicilio ..... Ciudad

Otros datos:

FICHA COMPLEMENTARIA

DOCUMENTO		116249 ANTECEDENTES Fs2
Fecha	Origen	
8.VI.62	"EL POPULAR" D-1564/80	-Suscribe un Manifiesto de Profesionales, Intelectuales Artistas, Estudiantes, Trabajadores; que se Pronuncian por un Frente de las Fuerzas Democráticas y Antimperialistas, sin exclusiones.-(J).-

9/8/84

[illegible] 62
Pag. 3928

- POSEE ANTECEDENTES EN EL CO.NA.I.-
EVAL-A-1.C(N) INDICA ( ) ( ) ( )

[illegible]ICIO DE INTELIGENCIA
División I
(Seguridad)

MINISTERIO DE DEFENSA NACIONAL
SERVICIO DE INFORMACION DE DEFENSA
M/F
I. 116250-2 - - 6

F1
Sección
Act. Ant. Nac.
Ficha N.º [redacted]

Nombres y Apellidos: PEREZ
Alfonso Edmundo

Fecha de Nacimiento:

Lugar de Nacimiento:
(País - Ciudad o Localidad - etc.)

Cred. Civ.: Serie ..... N.º ..... Ced. Identidad: 622.583 (1)

Otros documentos:
(Pasaporte - Libreta Enrolam. - etc.)

Foto

Domicilio: Dr. Luis A. de Herrera Nro. 3597 (2)
(Ciudad o Localidad) (Calle) (N.º) (Telef.)

Filiación
- Edad Aparente ..... Color del Cutis
- Color del Cabello ..... Estatura Aproximada
- Complexión ..... Aspecto Social
- Señas particulares
- [redacted]

Ficha confeccionada en Montevideo, el 28 de abril de 1966

116250 Fs2

ACTIVIDADES

(1) Laborales: Profesión EMPLEADO ADMET (3) Lugar de trabajo GUARDA BUCEO (4)

Cargo ..... Antigüedad .....

Otras Actividades .....

(2) Políticas: Ideología ..... Actuación Dirigente del Transporte.

Antecedentes .....

Antecedentes familiares .....

(3) Sociales: Estado Civil ..... Religión ..... Figuración .....

Grado Instrucción ..... Lugares que frecuenta .....

(4) Económicas: Situación ..... Capital aprox. ..... Vehículo ..... marca y N.o

Otros datos .....

Datos Complementarios .....

Apreciación Personal Gral. .....

de: PEREZ Alfonso

FICHA COMPLEMENTARIA

Documento		116250 Antecedentes FS
Fecha	Origen	
15.VI.965 X	75/974. "EL POPULAR"	-En calidad de dirigente del gremio del Transporte, manifiesta que el gremio de referencia intervendrá en el llamado "Mitin de la Dignidad Nacional", que se realizará en el Palacio Peñarol, el día 18 de los corrientes, en protesta al Decreto del Consejo Nacional de Gobierno, que prohibió la realización en la ciudad de Montevideo, del "Congreso Continental de Solidaridad con Cuba y por la Autodeterminación de los Pueblos".-
6-VII-966. X	77/34.-	-Es firmante de un manifiesto del Frente Izquierda de Liberación, por el cual se llama a participar en la "Convención Obrera de ese Frente" que se realizará los días 9 y 10 de julio del corriente año, en la Ciudad de Montevideo.- Es Dirigente del Gremio del Transporte, considerado como uno de los elementos activistas de ese gremio.-
25.4.74. X	Doc. 0870 (Ev. F.6)	-Concurre a reuniones realizadas en Bares de la Cdad.Vieja, conjuntamente con comunistas de AMDET. (W)

FICHA COMPLEMENTARIA

Documento		116250 Antecedentes Fs 4
Fecha	Origen	

SERVICIO DE INFORMACION DE DEFENSA 116250

Dep. 1

Confeccionado el 6-V-1970.- F 5

VARIOS

FOTO

Apellidos PEREZ

Nombres Alfonso Edmundo

Fecha de Nacimiento 50 años (1968)

Lugar de Nacimiento Uruguay

Est. Civil: Casado

Cred. Cívica ..... Ced. Identidad 622.583

Otros Documentos

Ocupación Empleado de AMDET (Guarda)

Padre

Madre

Domicilio Larreñaga 3597 Ciudad Montevideo

Otros datos:

FICHA COMPLEMENTARIA

DOCUMENTO		116250 ANTECEDENTES
Fecha	Origen	
[illegible]	B72-D27 Porte 96	-Detenido por perticiper de reunión no autorizada durante las Medidas Prontas de Seguridad en [illegible] ñago 3597.-
17.7.74.-	1732	-Aparece en una lista de funcionarios comunistas de AMDET.- Eval. F-6.- Indica (2),(2),(3),(3) (PP).-

MINISTERIO DE DEFENSA NACIONAL

S. I. D. 116250

Dep. I Fs 9 Secc. I

Sub-Secc. G

Ficha Nº 4 Confec. [illegible]

PEREZ Alfonso

Apellidos Nombres

DOCUMENTOS: C|C ..... C|I 622.583

Serie Nº Nº Dpto.

OTROS DOC.: .....

Pasaporte Lib. Enrol. etc.

NACIMIENTO: .....

Fecha Lugar

DOMICILIO: .....

Calle Nº Telef. Ciudad o Localidad

PROFESION U OCUPACION: Funcionario de AMDET (Nº1128)

LUGAR: ..... CARGO .....

IDEOLOGIA POLITICA COMUNISTA CLASIFICACION DIRIGENTE de la Gremial Unión O. de Trab. de AMDET

DATOS COMPLEMENTARIOS ..... MUY ACTIVO (I)

Est. Civil Conyuge Hijos

.....

otros familiares

FECHA	DOCUMENTOS	116250 ANTECEDENTES A REGISTRAR FSP
1963	Sec. Gremios.	- Integrante de la Comisión Directiva de la Unión de Trabajadores de AMDET.-
13/5/66	Epoca	- Electo integrante de la Comisión Fiscal de la CTU. en oportunidad del II Congreso de la misma.-
5.4.69	El Pop	Fue electo como integrante de la Comisión Directiva de la Unión de Trabajadores de AMDET en representación de la Est. Artigas.-
9.6.73	EL POP	Candidato a integrar el Directorio de la Cooperativa del Transporte en las elecciones a realizarse el 9/6/73. (RR)
5.8.73	2365	Figura en información obtenida en interrogatorios realizados a detenidos gremiales en la E.A.y S. (K)
7.4.73	D. 562	Sindicado como Comunista por el informante, el que además señala: "Este elemento ha sido muchas veces dirigente de primera plana; ha participado en dirigir las audiciones por Radio Nacional; audición de propaganda comunista del transporte, es un elemento MUY ACTIVO".-(I).- Evaluación F-3 (BB).- Indica (1).-(I).-
17/7/74	Doc.1732	Figura en una nómina de funcionarios,sumariados y de los que no acataron los emplazamientos efectuados a raíz del conflicto del 27/6/73.Su reintegro de fecha 29/10/73 en la Est.Larrobla.-(H).-

FICHA COMPLEMENTARIA

Documento		116250 ANTECEDENTES Fs 9
Fecha	Origen	
13/7/74	D.1732	Concurriría a reuniones, junto a otros funcionarios de AMDET, que estarían realizando "Elementos" del 26 de Marzo, en las inmediaciones d del Areopuerto de Carrasco, por Avda. Italia o por Interbalnearia. Cabe agregar que los mismos (funcionarios de AMDET) han sido vistos reunidos en bares de la Ciudad Vieja y em la Coop. Bancaria en una oportunidad; conjuntamente con otros comunistas ajenos al Ente.- Eval.C.2.-(H).-
26.12.73 JPM PD 07.00	Doc:4469 a 07.00.-	Se busca su detención el 23.12.73 por haber sido sindicado como activista gremial.-(SS)-

FICHA COMPLEMENTARIA

Documento		116250 ANTECEDENTES TS 10
Fecha	Origen	
7.7.75 JPM PD 07.00 a 07.00	Doc.1238	- El 2.7.75 le fué entregado los titulos de propiedad y historia del local sindical de la "Unión de Trabajadores de AMDET".- -(SS)-
5.9.75 JPM PD 07.00 a 07.00	Doc. 1615	**- Detenido el 28.8.75 en virtud de encontrarse en el local de la Cooperativa de Consumo de transporte en el cual se estaba llevando a cabo un acto eleccionario no autorizado. Posteriormente recuperó su libertad. Posee antecedentes en la DNII.- (SS)-**
6.2.74	Doc.0178	-Obtuvo su libertad,luego de haber sido detenido en aplicación de las Medidas Pronta de Seguridad,previsto por el decreto de fech Iro de Junio de 1973.- Evaluación A-1 (JJ)

JUNTA DE COMANDANTES EN JEFE 116250 Dep. I Secc. I

S. I. D.

10 FEB. 1976

Ficha Nro. _____ Confec. _____

PEREZ — Apellidos

Alfonso E. — Nombres

DOCUMENTOS: C/C _____ Serie _____ Nro. C/I. _____ Nro. _____ Dpto. _____

OTROS DOC. _____ Pasaporte _____ Lib. Enrol. _____ etc.

NACIMIENTO: 45 años — Fecha — U.O.U. — Lugar

DOMICILIO: Venecia 2921. — Calle — Nro. — Teléf. — MONTEVIDEO — Ciudad o Localidad

PROFESION U OCUPACION: A.M.D.E.T.

LUGAR: "Est. BUCEO". CARGO: _____

IDEOLOGIA POLITICA: Comunista CLASIFICACION: _____

DATOS COMPLEMENTARIOS: _____ Est. Civil _____ Cónyuge _____ Hijos

Otros familiares

116250

Fecha	Documentos	ANTECEDENTES A REGISTRAR Fc/2
9.I.76.	Doc.0001.	- Afiliado al P.Comunista el 31.03.63. con el No.19460.- (Microfilm incautado a RODNEY ARISMENDI).Eval: B -2.(Y).-
6.2.74	Doc.0178	-Obtuvo su libertad,luego de haber sido detenido en aplicación de las Medidas Prontas de Seguridad,previsto por el decreto de fecha Iro.de Junio de 1973.- Evaluación A-1 (JJ)

J. C. J.

Dpto. 1

116250

Apellidos PEREZ

Nombres Alfonso E.

Documentos Afiliado al P.C. : 19460

Ant, Secc: A B C D E G V

[X] [ ] [ ] [ ] [ ] [ ] [ ]

Secreto

116250 ANTECEDENTES

8.1.76 - Dpc. 0001 - Eval. B - 2

Oriental 45 años

31.3.63

Venecia 2921 - Montevideo

AMDET - Estación Buceo

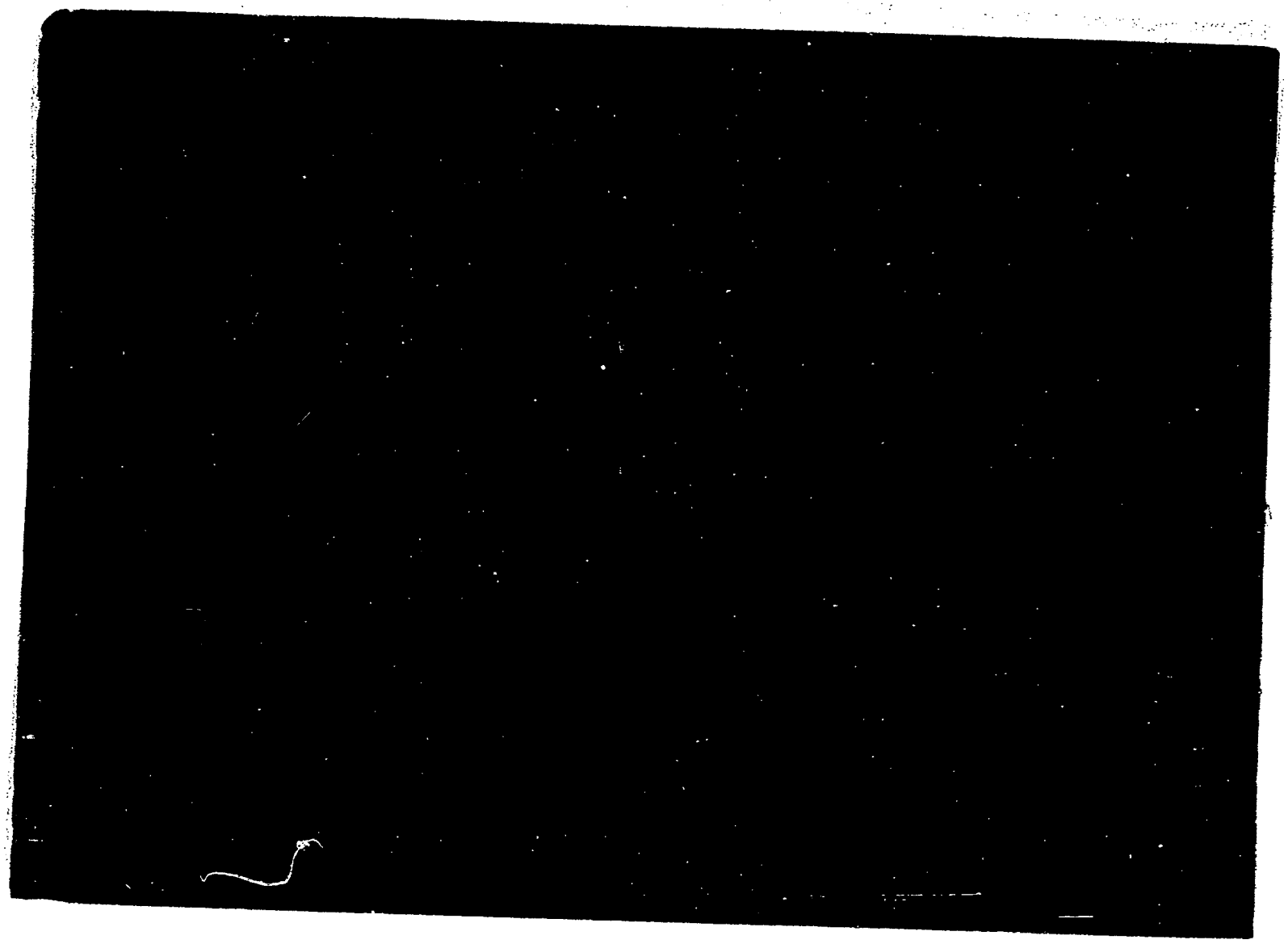

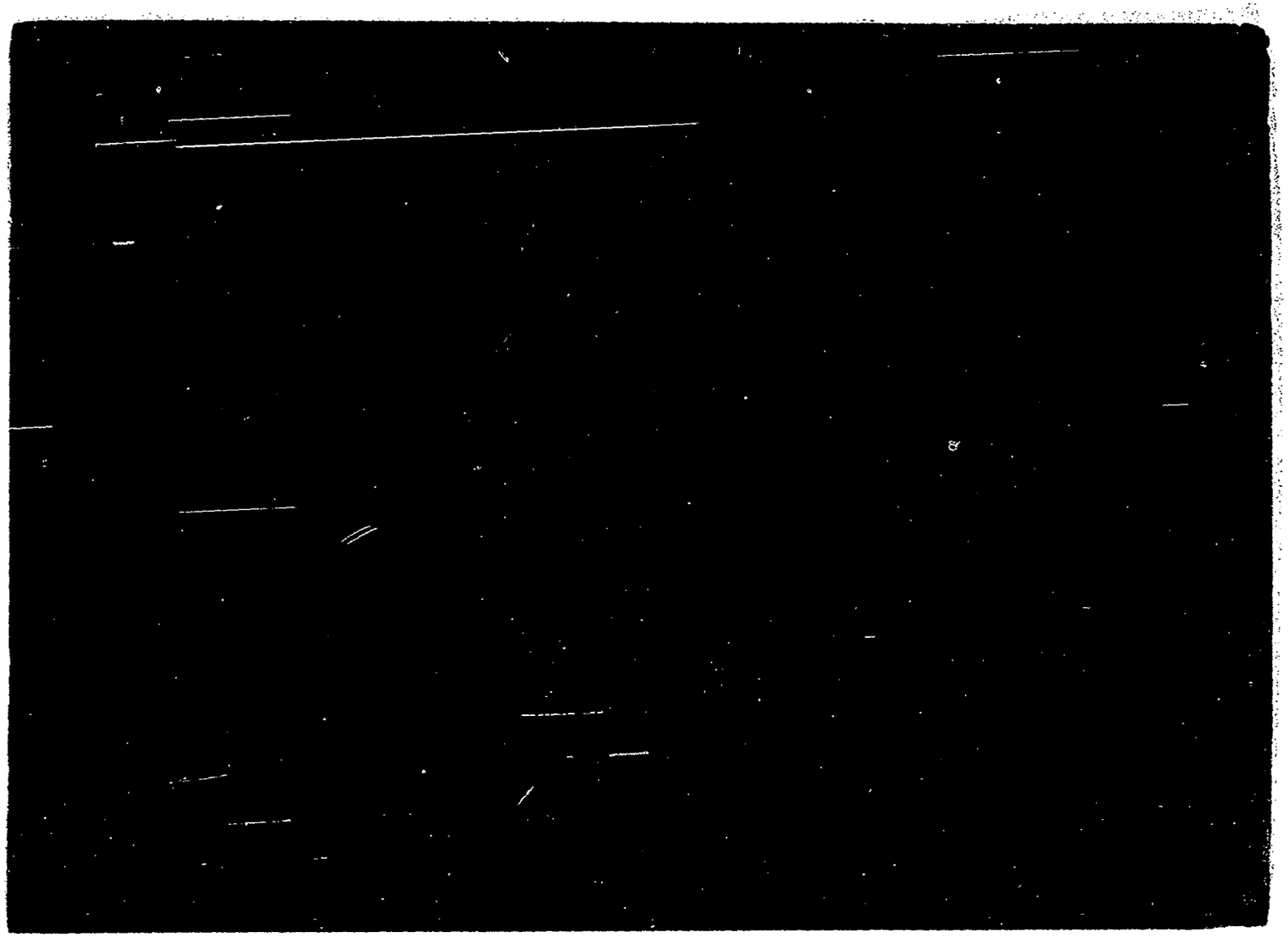

FS-1

JUNTA DE COMANDANTES EN JEFE

S. I. D. 1162510

Dep. I Secc. I

Sub Secc. A/N

Ficha No. ..... Confec. .....

PEREZ (Apellidos) Eduardo (Nombres)

DOCUMENTOS: C/C. ..... (Serie / No.) C/I. 876.399 (No. / Dpto.)

OTROS DOC. ..... (Pasaporte / Lib. Enrol. / etc.)

NACIMIENTO ..... (Fecha / Lugar)

DOMICILIO: Acevedo Diaz Nº 1731 (Calle / No. / Teléf. / Ciudad o Localidad)

PROFESIÓN U OCUPACIÓN: Funcionario Nº 1162

LUGAR: AMDET **CARGO:** Inspector Seccional

IDEOLOGÍA POLÍTICA: Comunista **CLASIFICACIÓN:** .....

DATOS COMPLEMENTARIOS ..... (Est. Civil / Cónyuge / Hijos)

..... (Otros familiares)

FS-2

FECHA	DOCUMENTOS	116251 ANTECEDENTES A REGISTRAR
17.7.74	1732	Aparece en una lista de funcionarios comunistas de AMDET.- EVAL: F-6 (PP) Memo(A) Nº 568/81 eda. Div. E.M.G.A. (QQ).-

Impreso en

Ficha confeccionada el 23/1/75 116252-8 PE

MINISTERIO DE DEFENSA NACIONAL

S. I. D.

Dep. 1 Sec. 1

Sub - Secc. A/N

Ficha Nro. Confec. 75/1

PEREZ — Apellidos

Alfonso Eduardo — Nombres

DOCUMENTOS: C/C. ..... Serie ..... Nro. C/I. ..... Nro. ..... Dpto

OTROS DOC. ..... Pasaporte ..... Lib. Enrol. ..... etc.

NACIMIENTO: ..... Fecha ..... Lugar

DOMICILIO: ..... Calle ..... Nro. ..... Teléf. ..... Ciudad o Localidad

PROFESION U OCUPACION: .....

LUGAR: ..... **CARGO:** .....

IDEOLOGIA POLITICA: ..... **CLASIFICACION:** .....

DATOS COMPLEMENTARIOS: ..... Est. Civil ..... Cónyuge ..... Hijos

..... Otros familiares

Fecha	Documentos	116252 ANTECEDENTES A REGISTRAR Fs 2
11/7/74	1697	Figura en una nómina de civiles bajo la responsabilidad del Ejército. Con fecha 17/6/74 fue liberado de EI.1.-(VV).-

SERVICIO DE INTELIGENCIA

Div. I (Seguridad)

Sección .....

MINISTERIO DE DEFENSA NACIONAL
SERVICIO DE INFORMACION DE DEFENSA
M/E

Ficha Nº 116253-6 confeccionada el 26-X-964.

FS1

Foto

VARIOS

Apellidos PEREZ

Nombres Alfredo

Fecha de Nacimiento: .....

Lugar de Nacimiento: .....

Cred. Civ.: ..... Ced. Identidad: .....

Prontuario: ..... F. Censal: .....

Padre: .....

Madre: .....

Domicilio: ..... Ciudad: .....

Otros datos (Documentos y señas personales) .....

.....

.....

FICHA COMPLEMENTARIA

Documento			116253 Antecedentes F52
Nº	Fecha	Orígen	
	5-IX-964	El Popular-B-75-(1)-D-355	Firmante de un telegrama de ciudadanos salteños enviado al Ministro de Relaciones Exteriores, Alejandro Zorrilla de San Martín, pronunciándose por el mantenimiento de relaciones con Cuba.-

SERVICIO DE INFORMACION DE DEFENSA

Dep. 1

V A R I O S

1162 54-4 FS1

Confeccionado el 24 MAR. 1976

FOTO

Apellidos PEREZ

Nombres Alfredo

Fecha de Nacimiento

Lugar de Nacimiento

Est. Civil

Cred. Cívica ..... Céd. Identidad .....

Otros Documentos

Ocupación

Padre

Madre

Domicilio ..... Ciudad Dpto. CANELONES

Otros datos

CHIESA Hnos. Ltda. - 2.500 - 9/75

FICHA COMPLEMENTARIA

DOCUMENTO		116254 ANTECEDENTES Fs. 2
Fecha	Origen	
Año 1971	PDC 1808 Canelones	Figura en el 89o.lugar para la Junta Dptal.de Canelones por el PDC, Lista 1808, Sub-Lema "Frente de Canelones".- (I) 8/2/80 - Se contestó para Constancia de Hab.Nº518/San José/978 a nombre de PEREZ FALCON, Alfredo Walter.(Z).-

S. I. D.

Sub - Secc. A/N.
Ficha Nro. _____ Confec. 9/6/75

116255-1

751

PEREZ — Alfredo
Apellidos — Nombres

DOCUMENTOS: C/C. _____ C/I. 801.071
Serie — Nro. — Nro. — Dpto.

OTROS DOC. _____
Pasaporte — Lib. Enrol. — etc.

NACIMIENTO: _____
Fecha — Lugar

DOMICILIO: Manila Nro. 2322
Calle — Nro. — Teléf. — Ciudad o Localidad

PROFESION U OCUPACION: Funcionario de AMDET - Nro. 3301

LUGAR: DEPTO. TALLERES **CARGO:** Electrucista

IDEOLOGIA POLITICA: Comunista **CLASIFICACION:** _____

DATOS COMPLEMENTARIOS: _____
Est. Civil — Cónyuge — Hijos

_____
Otros familiares

~~122051~~

Fecha	Documentos	116255 ANTECEDENTES A REGISTRAR TS2
17.7.74	1732	-Aparece en una lista de funcionarios comunistas de AIDET.-Eval.F-6.-(F 24/7/78-Se remitieron datos identificatorios por Mem.(A) No. 685 (Corte Electoral).- (U)

MINISTERIO DE DEFENSA NACIONAL
S. I. D.

116256-9

Dep. I Secc. I
Sub-Secc. A/N
Ficha Nro..... Confec. 5/9/72

PEREZ — Apellidos
Edio — Nombres

DOCUMENTOS: C/C..... Serie ..... Nro. C/I..... Nro. ..... Dpto.

OTROS DOC ..... Pasaporte ..... Lib. Enrol. ..... etc.

NACIMIENTO: ..... Fecha ..... Lugar

DOMICILIO: ..... Calle ..... Nro. ..... Teléf. ..... Ciudad o Localidad

PROFESION U OCUPACION: .....

LUGAR: ..... CARGO: .....

IDEOLOGIA POLITICA: Comunista.- CLASIFICACION: .....

DATOS COMPLEMENTARIOS: ..... Est. Civil ..... Conyuge ..... Hijos

..... Otros familiares

Fecha	Documentos	116256 ANTECEDENTES A REGISTRAR
1972.Lista 2001.- (PC).Tacuarembó.-		Figuraceme 2ª, suplente del 27ª, titular a la Junta Departamental de Tacuarembó, en las elecciones del año 1971.(MM)

9/6/89

11041 / 82 PAG. 3939

- POSEE ANTECEDENTES EN EL CO.NA.E.

EVAL - A - 1.C(D) INDICA ( ) ( ) ( )

SERVICIO DE INFORMACION
DE DEFENSA
Dep. 1

116257-7

Confeccionado el 24 MAR. 1976 F51

VARIOS

FOTO

Apellidos PEREZ ESTEVEZ

Nombres Alfredo

Fecha de Nacimiento

Lugar de Nacimiento

Est. Civil

Cred. Cívica Céd. Identidad

Otros Documentos

Ocupación

Padre

Madre

Domicilio Ciudad Dpto. CANELONES

Otros datos

CHIESA Hnos. Ltda. - 2.500 - 9/75

FICHA COMPLEMENTARIA

DOCUMENTO		116257 ANTECEDENTES FS2
Fecha	Origen	
Año 1971	PDC 1808 Canelones	Figura en el 82o.lugar para la Junta Dptal. de Canelones por el PDC, Lista 1808, Sub-Lema "Frente de Canelones".- (I)

JUNTA DE COMANDANTES EN JEFE 116258-5 Dep. I Sec. I

S. I. D. Sub Secc. S/N

Ficha Nº ..... Confec. 8-7-81

PEREZ LAGRAVE — Alfredo

Apellidos — Nombres

DOCUMENTOS: C/C ..... C/I. .....

Serie — Nº — Nº — Dpto.

OTROS DOC. .....

Pasaporte — Lib. Enrol. — etc.

NACIMIENTO: .....

Fecha — Lugar

DOMICILIO: .....

Calle — Nº — Teléf. — Ciudad o Localidad

PROFESION U OCUPACION: Médico

LUGAR: Asistencia Pública Nacional CARGO: Director General

IDEOLOGIA POLITICA: ..... CLASIFICACION: .....

DATOS COMPLEMENTARIOS: .....

Cónyuge — Est. Civil — Hijos

[redacted]

Otros familiares

Fecha	Documentos	116259 ANTECEDENTES A REGISTRAR Fs 2
2-7-81	Doc.5405	Su nombre figura en una lista de la Logia Masónica "Propaganda 2", que fuera incautada en un procedimiento realizado en la C. de Montevideo.-(II)Eval.:A-1.-
06.10.81	D. 8457/81	-Integrante al 8/10/73 de Logia Masónica "RAZON". Evaluación: A-2 . (VL) (LA).-Indica ( ) ( ) ( ) ( ) ( ).

...

Imp. Nacional Tacuarembó

116259-3 F31 V.

JUNTA DE COMANDANTES EN JEFE Dep. I Sec. I

S. I. D. Sub Secc. A/N

(a) Bubby Ficha Nº ..... Confec. 1.7.81

PEREZ MACHADO — Alfredo
Apellidos — Nombres

DOCUMENTOS: C/C ..... C/I. 802.687
Serie — Nº — Nº — Dpto.

OTROS DOC. .....
Pasaporte — Lib. Enrol. — etc.

NACIMIENTO: 39 años (1979) — Uruguay
Fecha — Lugar

DOMICILIO: Celiar 3039
Calle — Nº — Teléf. — Ciudad o Localidad

PROFESION U OCUPACION: .....

LUGAR: ..... CARGO: .....

IDEOLOGIA POLITICA: ..... CLASIFICACION: .....

DATOS COMPLEMENTARIOS: Casado
Cónyuge — Est. Civil — Hijos

[redacted]

Otros familiares

Fecha	Documentos	116259 ANTECEDENTES A REGISTRAR +52
30.11.79 P.D.308	1682	-3.11.79-Continuándose con las actuaciones judiciales referente a la causa NAVIA COLOMBO-ESPERT ILLARZA, en el día de ayer personal de la DNII trasladó en carácter de detenido al causante, desde la ciudad de Tacuarembó. El mismo se encuentra a disposición del Magistrado actuante.- También quedó en carácter de detenido el vehículo marca Chevette matr.232.114, conducido por el causante. Es de hacer constar que el mismo posee antecedentes en la DNII por Proxeneta Internacional y tratante de blancas Eval: -1 (M).-
30.11.79 PD 309/79	1683	-4.11.79.-Se encuentra a disposición de la Justicia Letrada de Instrucción de 2do.Turno.Eval:A-1.(TT)
30.11.79 PD 313/79	1686	-8.11.79.-En el día de ayer,el Magistrado actuante ordenó que fuera conducido ante su presencia.Eval:A-1.(TT)
30.11.79 PD 314	1687	-9.11.79.-Por disposición del Sr.Juez Letrado de Instrucción de 2do.Turno fue remitido a la cárcel de Policía en calidad de incomunicado,por "Asociación para Delinquir" y "Proxenetismo".Eval:A-1.(TT)

Imp. Nacional 716/79

SERVICIO DE INFORMACION
DE DEFENSA
Dep. 1

116260-1 Fs 1

Confeccionado el 3/1/78.-

VARIOS

FOTO

Apellidos PEREZ PEREIRA

Nombres Alfredo

Fecha de Nacimiento

Lugar de Nacimiento

Est. Civil

Cred. Cívica ..... Céd. Identidad .....

Otros Documentos

Ocupación

Padre

Madre

Domicilio ..... Ciudad .....

Otros datos:

[redacted]

chiesa hnos. - 4 000 - 5/77

FICHA COMPLEMENTARIA

DOCUMENTO		116260 ANTECEDENTES Fs 2
Fecha	Origen	
31/10/77.	Doc.Nº1137 Univ. de la Rep.-	Figura en una relación de sumarios realizados por la Universidad de la República en la Facultad de Agronomía de Cerro Largo por abandono del cargo, produciéndose su cesantía según consta en el expediente Nº 669/75 de la Universidad el cual finalizó al 30/9/75. No lleva evaluación. (C).-

SERVICIO DE INFORMACION DE DEFENSA

Dep. 1

116261-9

Confeccionado el 23 ABR. 1975 FS/

VARIOS

FOTO

Apellidos PEREZ RODRIGUEZ

Nombres Alfredo

Fecha de Nacimiento 27 años en 1974.- 6.4.947

Lugar de Nacimiento Uruguay Montevideo

Est. Civil Soltero casado

Cred. Cívica A.H.B. N°5271 Céd. Identidad 1.092.934
1.092.931-5

Otros Documentos

Ocupación Pintor

Padre Alfredo

Madre Rosa Amanta

Domicilio Vazquez Nro. 3034 Ciudad

Otros datos Charrúa No.2026 Ap.6 (NOV/979)

[redacted]

Imp. CHIESA Hnos. Ltda. 10.000 - 12 - 73

FICHA COMPLEMENTARIA

DOCUMENTO		116261 Fs 2 ANTECEDENTES
Fecha	Origen	
20.5.74 JPM PD 07 a 07.00	Doc.1138	- Detenido en los disturbios ocurridos en 1ro. de Mayo en la intersección de las calles 8 de Octubre y Marcos Sastre.-(SS)-
	29.5.78	Se contestó por Mem.(A) 1263. a la CADA. (Y)
10/11/80		-Se contestó para C.H.P.C.P. No.82/5a/80 (Ingreso) a nombre del causante. El Dpto.N°3/DNII no registra antecedentes.(Z).-

FICHA COMPLEMENTARIA

DOCUMENTO		116261 ANTECEDENTES 7s2
Fecha	Origen	
20.5.74	Doc.1138	- Detenido en los disturbios ocurridos el 1ro. de Mayo
JPM PD 07 a 07.00		en la intersección de las calles 8 de Octubre y Marcos Sastre.-(SS)-
	29.5.78	Se contestó por Mem.(A) 1263. a la CADA. (Y)
10/11/80		-Se contestó para C.H.P.C.F. No.82/5a/80 (Ingreso) a nombre del causante. El Dpto.Nº3/DNII no registra antecedentes.(Z).-

FSJ

JUNTA DE COMANDANTES EN JEFE 116262-7

S. I. D.

Dep. I Secc. I

Sub Secc. V

Ficha Nº C 11.12.8

PEREZ RODRIGUEZ — Alfredo A.Alain(1)
Apellidos — Nombres

DOCUMENTOS: C/C T.A.A. 44463(2) — C/I. 2.630.976
Serie — Nº — Nº — Dpto.

OTROS DOC. —
Pasaporte — Lib. Enrol. — etc.

NACIMIENTO: 14.5.63 ,ra. Sec. Tbó.(3)
Fecha — Lugar

DOMICILIO: Avda. Oribe 188 (4)
Calle — Nº — Teléf.

PROFESION U OCUPACION: Estudiante (5)

LUGAR: — CARGO:

IDEOLOGIA POLITICA: PARTIDO COLORADO(6) — CLASIFICACIO

DATOS COMPLEMENTARIOS: Soltero(7)
Cónyuge — Est. Civil — Hijos

[redacted]
Otros familiares

Fecha	Documentos	116202 ANTECEDENTES A REGISTRAR F52
3.12.81.	D.10033.	P.I.No.31/S-1/CB1/981.-Según Informe obtenido en la Dirección de Migraciones se establece que el causante abandonó el País con destino al Brasil entre los días 10 y 11 de noviembre del corriente año.- Eval.A-1.-(FE)
4.12.81.	D.10100 Hecho 9/12 B1	Se establece que en la fecha mencionada en el Doc. 10033, se previó un acto en la ciudad de Porto Alegre, para la difusión del caso de Lilián CELIBERTI y Universindo RODRIGUEZ DIAZ. En dicho acto se intentó dar difusión al libro titulado "SECUESTRO EN EL CONO SUR", escrito por Omar FERRI (abogado brasilero), el cual relata el caso de los últimos mencionados. El acto publico preparado para el día 12 en la Plaza [illegible] pilha, no se realizó por la no concurrencia de Personalidades invitadas (Helder Cámara, Pérez Esquivel, etc.). Unicamente se realizó una reunión en la sede del Movimiento de Justicia y Derechos Humanos, en la noche del 11. El mencionado acto tuvo cobertura de la prensa aunque no en la primera página, se publicó un reportaje a la madre de Lilián CELIBERTI que concurrió a dicha ciudad para el mencionado acto. 12.11.81. En la fecha se previó un acto en la Asamblea Legislativa, la cual fracasó limitandose a unas palabras alu-

///...

Imp. Nacional 716/79

FECHA	DOCUMENTOS	116262 ANTECEDENTES A REGISTRAR 53
	///...	sivas al 3er. Aniversario del "Secuestro" pronunciadas por un Diputado estadual.- Eval.A-1.-(FE)
24.9.82 2.9.82	15926 12400	Idem anotación del Doc. 10033.- Figura en el 93er. lugar de la lista T.A.J. del Partido Colorado Agrupación "Respeto a la Convención" Dpto. de Tacuarembó como candidato para integrar los Deliberantes Departamentales y Convenciones Nacionales en las Elecciones internas de los PP.PP. del 28 de Noviembre de 1982. (C) Ind.(1)a (7)
8.10.82		Por Oficio Nº. 802 /82 el S.I.D. comunica a la Corte Electoral, que de acuerdo a las disposiciones vigentes, no existen objeciones para que el causante integre la lista de referencia. (C)
	28.1.84	Se contestó por Memo(A)Nº 105/84 para la 2da.Div.EMGA con los antecedentes de Candidato por la lista TAJ y comunicación del SID por Of.802/82 a la Corte Electoral.-(i).-
31/I/984	———	Se contestó Memo. (A) Nº 105/984 para la 2da. Div. del E.M.G.A. (MS)

116263-5 FICHA PROVISORIA

JUNTA DE COMANDANTES EN JEFE 4.5.81 VARIOS Dep. I Secc. I

S. I. D. Sub Secc. A/N

Ficha Nº ____ Confec. ____

PEREZ VASQUEZ Apellidos — **Alfredo Alejandro (1)** Nombres

DOCUMENTOS: C/C ____ Serie ____ Nº ____ C/I. ____ Nº ____ Dpto. ____

OTROS DOC. ____ Pasaporte ____ Lib. Enrol. ____ etc.

NACIMIENTO: ____ Fecha ____ Lugar

DOMICILIO: ____ Calle ____ Nº ____ Teléf. ____ Ciudad o Localidad

PROFESION U OCUPACION: ____

LUGAR: ____ **CARGO:** ____

IDEOLOGIA POLITICA: ____ **CLASIFICACION:** ____

DATOS COMPLEMENTARIOS: ____ Est. Civil ____ Cónyuge ____ Hijos

[redacted]

Otros familiares

Fecha	Documentos	116263 ANTECEDENTES A REGISTRAR Fs2
26.10.79 P.D.Nro.175/79	D.1466	-Fue detenido mientras se encontraba junto a COSTA SOLE Walter Alberto, y KULBER PALISKI Jorge Omar, cargando en el Arroyo Sarandí del Río Negro, incautandoseles armas cortas y largas y municiones, las que eran de propiedad del causante. Interrogado declara haberselas adquirido a BOEHM CHAVEZ. El mismo integra un grupo de jóvenes que realizan continuos viajes de cacerías al interior del País, transportando armas de grueso calibre y gran cantidad de municiones.(M).-
26.10.79 P.D 6a6	D.1469	-Procedente de la Jefatura de Durazno,es detenido por personal de la DNII,por uso y tenencia de armas prohibidas. Indica (1) (TT)
26.10.79 P.D 6a6	D.1470	-El Sr.Juez Letrado de Instrucción de 3er.turno dispuso su libertad.(TT)

Imp. Nacional 715/79

SERVICIO DE INFORMACION
DE DEFENSA
Dep. 1

116264-3

Confeccionado el 1.11.73 Fs 1

VARIOS

FOTO

Apellidos PEREZ RODRIGUEZ

Nombres Alfredo Dominge

Fecha de Nacimiento

Lugar de Nacimiento

Est. Civil

Cred. Cívica Céd. Identidad 801.071

Otros Documentos

Ocupación

Padre

Madre

Domicilio Manila 2322 Ap.1 Ciudad

Otros datos

[redacted]

FICHA COMPLEMENTARIA

DOCUMENTO		116264 ANTECEDENTES FSC
FECHA	ORIGEN	
12.7.72	Doc. 1987 Eval. A-2	Figura en una relación de personas que visitan al extremista Victor Hugo Perez Rodriguez..qq..

JUNTA DE COMANDANTES EN JEFE 116265-0 Dep. I FSA Sec. I

S. I. D.

Sub Secc. A/N

Ficha Nº ____ Confec. ____

PEREZ FALCON — Alfredo Walter
Apellidos — Nombres

DOCUMENTOS: C/C O.D.A.Nº6062 — C/I. 34.919 (San José)
Serie — Nº — Nº — Dpto.

OTROS DOC. ____
Pasaporte — Lib. Enrol. — etc.

NACIMIENTO: 1/IV/948 — Canelones
Fecha — Lugar

DOMICILIO: Pueblo Nuevo -2da.Sec.Jud.,8va.Policial de San José
Calle — Nº — Teléf. — Ciudad o Localidad

PROFESION U OCUPACION: Empleado Salud Pública

LUGAR: ____ CARGO: Colonia Etchepare

IDEOLOGIA POLITICA: ____ CLASIFICACION: ____

DATOS COMPLEMENTARIOS: soltero
Est. Civil — Cónyuge — Hijos

Hijo de Mario y Delia Esther
Otros familiares [redacted]

Fecha	Documentos	116265 ANTECEDENTES A REGISTRAR FE
		8/2/80 - Según Const.de Hab.Nº518/San José/78 a nombre del causante. el Dpto.Nº3/DNII registra:20.12.69: Afiliado al Partido Comunista con el Nº43.691.- Año 1971: Delegado de Mesa por el F.A.,Cir.Nos.136 y 138.(Z).-

Imp. Mackenna 716/78

JUNTA COMANDANTES EN JEFE
Dep. 1

116266-8

Confeccionado el 28.12.76

FS/1

V A R I O S

Apellidos PEREZ BALLARDINI de HERRERA

Nombres Alicia

Fecha de Nacimiento 24 años(1976) - 23.5.951

Lugar de Nacimiento Uruguay

Est. Civil Soltera **Divorciada en 1983(3)**

Cred. Cívica A.Z.A. Nº23531 Céd. Identidad 1.201.826

Otros Documentos PP Especial 2.965

Ocupación Estudiante Fac. de C. Económicas
Contadora **Adjunto a la Dif. PRIA de la Dir. Nal. de Aduanas(1)**

Padre Juan Mario

Madre Aurora

Domicilio Bvar. Artigas 1478 Ap. 701 Ciudad
Rpca. del Salvador No.3252 Ap.1 **telef.812538 en 1983(2)**

Otros datos

[redacted]

IMP. CHIESA Hnos. Ltda. 8.000 - 5 - 76

FICHA COMPLEMENTARIA

DOCUMENTO 1 6266

ANTECEDENTES Fs 2

Fecha	Origen	
13.11.76 PD. 7 a 7	1408	31.10.76 -Arribó al Puerto Metropolitabo procedente de Génova y escalas, su pasaporte registra visa de países que se encuentran detrás de la "Cortina de Hierro". Sus documentos válidos por un solo viaje le fueron retirados por la Dirección de Migración. Luego de ser indagada no fue privada de su libertad.- (DD) SE CONTESTO MEMO.(A) No.4253/77-08/2/78 PARA DPTO.3 DNII. (W)
29.10.80		-Se contestó C.H. (Ingreso)No.128 de la Sec.9a. a nombre de laccausante. El Dpto.Nº3/DNII registra lo mismo agregando:7.12.77 - Solicita Constancia de Anotaciones en Ficheros Policiales de Intelgiencia Formulario No.1941.Expidiéndosele Categoría"A".(Z).-
21.11.80 Nº2764/80 PERMANENCIA	C.H.C.P.	27.8.81 - Se contestó C.H.C.P. Nº 2764/80 PERMANENCIA en la Dirección Nacional de Aduanas. (BB)
1.9.83	28705/30	**Ind. Idem Doc.1408/76 y CHCP 2764/80 ampliándose 7.10.75- Según informe de Fac. de Ciencias Económicas, dela [illegible] dirigido a los Sres. Embajadores de Checoeslovaquia y Polonia, forma parte de un grupo de estudiantes de dicha Facultad que realizaron**

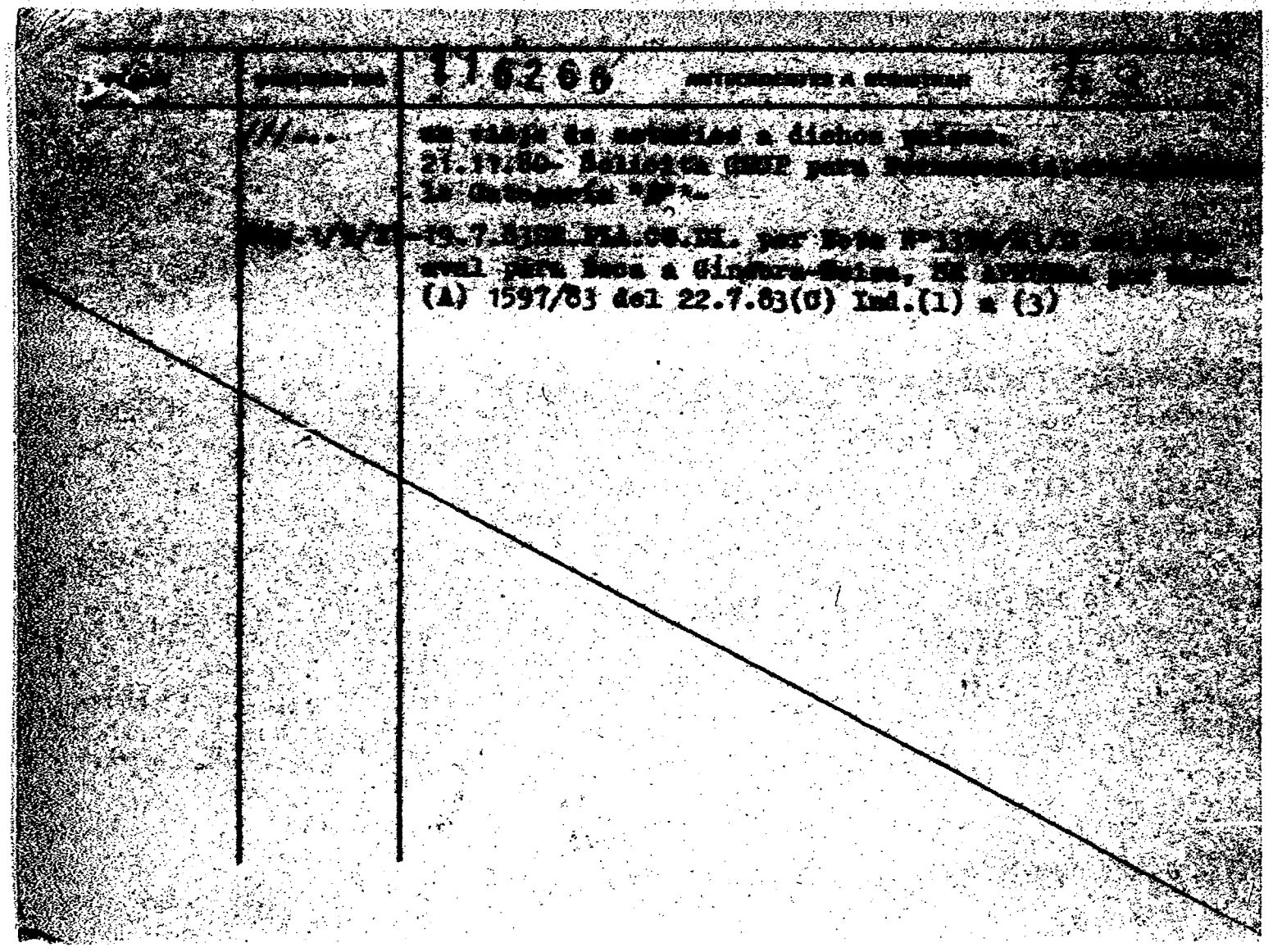

[illegible] DE INFORMACIÓN
DE DEFENSA
Dep. I

MINISTERIO DE DEFENSA NACIONAL
SERVICIO DE INFORMACIÓN DE DEFENSA M/F

116267-6

61

..... Sección
Act. Ant. Nac.
Ficha Nº [illegible]

Nombres y Apellidos: PEREZ DE BENTOS PEREIRA Alicia

Fecha de Nacimiento: .....

Lugar de Nacimiento: .....
(País - Ciudad o Localidad - etc.)

Cred. Cív.: Serie ..... Nº ..... Ced. Identidad: .....

Otros documentos: .....
(Pasaporte — Libreta Enrolam. — etc.)

FOTO

A N

Domicilio: Ituzaingó No.344 (Dpto. de Tacuarembó) (1)
(Ciudad o Localidad) (Calle) Nº Teléf

Filiación
- Edad aparente ..... Color del Cutis .....
- Color del Cabello ..... Estatura Aproximada .....
- Complexión ..... Aspecto Social .....
- Señas particulares .....

Ficha confeccionada en Montevideo el 22 de diciembre de 1965.

Fórm. 1

[illegible]

1 : 6267

ACTIVIDADES

(1) **Laborales:** Profesión Maestra Lugar de trabajo

Profesora (2)

Cargo Antigüedad

Otras Actividades

(2) **Políticas:** Ideología Actuación

Antecedentes

Antecedentes familiares

(3) **Sociales:** Estado Civil Religión Figuración

Grado Instrucción Lugares que frecuenta

(4) **Económicas:** Situación Capital aprox. Vehículo
marca y Nº

Otros datos

Datos Complementarios

Apreciación Personal Gral.

de BENTOS PEREIRA. FICHA COMPLEMENTARIA Alicia 53

Documento		116267 ANTECEDENTES
Fecha	Origen	
10-X-965	73(5) -1-	-Figura en una nómina de concurrentes a la comida ofrecida en el establecimiento de Selmo Ríos, (Comunista de Tacuarembó), el 10/X/965. Ocupaba la camiseta Nº 11230
11/XI/966	B-75 -D-630	-Figura en un llamamiento a apoyar al "FRENTE IZQUIERDA DE LIBERACION" y a votar sus listas en las elecciones correspondientes al año en curso, llamamiento éste que es formulado por los trabajadores de la cultura de dicho Frente.
1972. Lista 190.- F.A. Tacuarembó.-		-Figura como 19a, suplente a la Junta Departamental de Tacuarembó, en las elecciones del año 1971.--
201.0.83.	31109/319	"EL POPULAR" 20.8.964: La titular suscribe una declaración por la defensa de relaciones con Cuba, emitida en el mes de Agosto de 1964, por un grupo de ciudadanos destacados del Dpto. de Tacuarembó; el citado Diario publica íntegra la citada declaración 21.11.964: Presidentea del Comité Femenino del FIDEL del Dpto. de Tacuarembó, suscribe un mensaje d del Comité al Diario "EL POPULAR" por la nueva época que éste comienza en su Redacción de 18 de Julio y que se publica en el número de la fecha. "EL POPULAR" Integrante del Comité de Trabajadores de la Cultura del FIDEL, firma conjuntamente con otros un llamado de dicho Comité para adherirse al

...///

FICHA COMPLEMENTARIA

F 4

Documento		ANTECEDENTES
Fecha	Origen	
	...///	116267 FIEL. 28.11.971: Candidato a la Junta Dptal. dgn la lista No.1490 (P.D.C) (Frente Amplio), en las elecciones Nacionales de la fecha, por el Dpto. de Tacuarembó. 9.2.977: En la fecha fue incautada la cantidad de 424 fichas pertenecientes a Suscriptores del Semanario "MARCHA" donde figura el titular.- val.A-2.- Indica (1) y (2).-(FE)
7/6/84	11041 / 82 PAG 3928	- POSEE ANTECEDENTES EN EL CO.NA.E. EVAL - A - 1.C (1) INDICA ( ) ( ) ( )

SERVICIO DE INTELIGENCIA
División I
(Seguridad)

MINISTERIO DE DEFENSA NACIONAL
SERVICIO DE INFORMACIONES DE DEFENSA
116267
M / F

FS-5
..... Sección
Act. Ant. Nac.
Ficha N.º [redacted]

Foto

Nombres y Apellidos: ~~PEREZ~~ de BENTOS PEREYRA
Alicia

Fecha de Nacimiento: .....

Lugar de Nacimiento: .....
(País - Ciudad o Localidad - etc.)

Cred. Civ.: Serie ..... N.º ..... Ced. Identidad: .....

Otros documentos: .....
(Pasaporte - Libreta Enrolam. - etc.)

Domicilio: ~~TACUAREMBÓ~~ (2) (Ciudad o Localidad) Domingo Catalina. (3) (Calle) (N.º) (Telef.)

Filiación
Edad Aparente ..... Color del Cutis .....
Color del Cabello ..... Estatura Aproximada .....
Complexión ..... Aspecto Social .....
Señas particulares .....
.....

Ficha confeccionada en Montevideo, el 31 de marzo de 1965

66

116267

ACTIVIDADES

(1) Laborales: Profesión Maestra ④ Lugar de trabajo .....

Cargo ..... Antigüedad .....

Otras Actividades .....

(2) Políticas: Ideología COMUNISTA ..... Actuación .....

Antecedentes P .....

Antecedentes familiares .....

(3) Sociales: Estado Civil ..... Religión ..... Figuración .....

Grado Instrucción ..... Lugares que frecuenta .....

(4) Económicas: Situación ..... Capital aprox. ..... Vehículo .....
marca y N.o

Otros datos .....

Datos Complementarios .....

Apreciación Personal Gral. .....

FICHA COMPLEMENTARIA de: BENTOS PEREYRA, Alicia

Documento		116267 Antecedentes
Fecha	Origen	
	(Inform.Prensa)	-Activista Comunista, pertenece a la Departamental Comunista de Tacuarembó. Es Presidente del Comité Femenino del FIDEL de dicho Departamento.-
8/VI/1966.-	B.51/D.2.-	-Sindicado como comunista en la ciudad de Tacuarembó.-Indica ①, ②, ③ y ④.-
10/X/68	B.51-D.8	

VARIOS

JUNTA DE COMANDANTES EN JEFE — 116268-4 — Dept. I F.I.

S. L. D.

Sub Secc. A/M

Ficha No. ..... Confec. 22.[illegible].85

[redacted] .... Alicia ....
Apellidos — Nombres

DOCUMENTOS: C/C. .... C/I. 1.870.471 ....
Serie — No. — No. — Dpto.

OTROS DOC. ....
Pasaporte — Lib. Enrol. — etc.

NACIMIENTO: ....
Fecha — Lugar

DOMICILIO: ....
Calle — No. — Teléf. [redacted] — Ciudad o Localidad

PROFESIÓN U OCUPACIÓN: ....

LUGAR: .... CARGO: ....

IDEOLOGÍA POLÍTICA: .... CLASIFICACIÓN: ....

DATOS COMPLEMENTARIOS ....
Est. Civil — Conyuge — Hijos

....
[redacted] Otros familiares

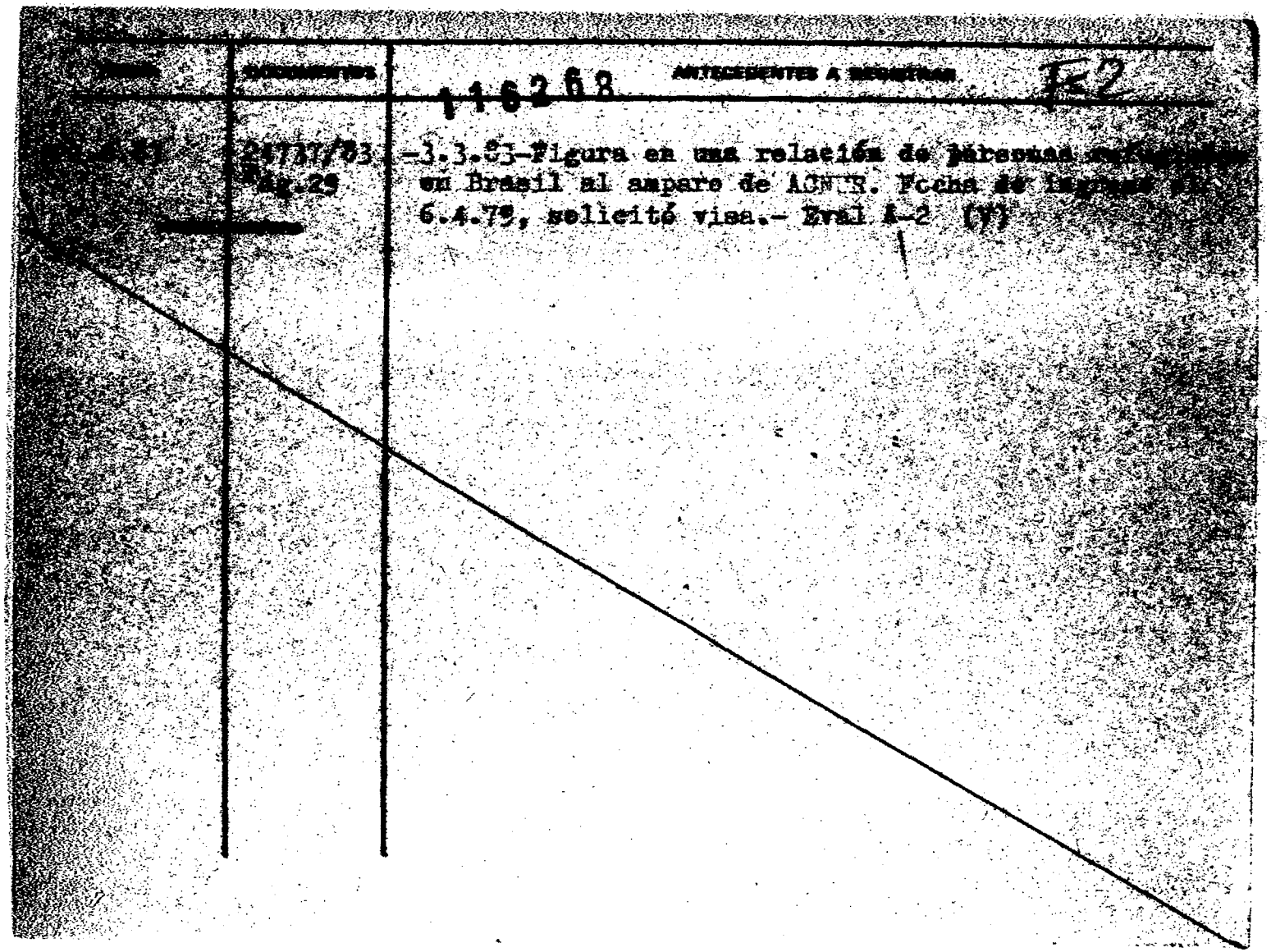

[illegible]	DOCUMENTOS	116268 ANTECEDENTES A REGISTRAR F-2
[illegible]	24737/83 Pág.29	-3.3.83-Figura en una relación de personas [illegible] en Brasil al amparo de ACNUR. Fecha de ingreso el 6.4.79, solicitó visa.- Eval A-2 (V)

MINISTERIO DE DEFENSA NACIONAL

S. I. D.

116269-2

Dep. 1

PE

Sub - Secc. A/N

Ficha Nro. 52/1 Confec. 10/7/73

PEREZ — Apellidos

Alonso — Nombres

DOCUMENTOS: C/C. ..... Serie ..... Nro. ..... C/I. ..... Nro. ..... Dpto

OTROS DOC. ..... Pasaporte ..... Lib. Enrol. ..... etc.

NACIMIENTO: ..... Fecha ..... Lugar

DOMICILIO: ..... Calle ..... Nro. ..... Telef. ..... Ciudad o Localidad

PROFESION U OCUPACION: .....

LUGAR: ..... CARGO: .....

IDEOLOGIA POLITICA: ..... CLASIFICACION: .....

DATOS COMPLEMENTARIOS: ..... Est. Civil [redacted] Cónyuge ..... Hijos

..... Otros familiares

Fecha	Documentos	116269 ANTECEDENTES A REGISTRAR Fs 2
3/V/73	D. 799	Figura en una lista de posibles integrantes de la organización comunista, según documentación incautada a la sediciosa Mora Inquintamilli de Mansilla.- (GG).-

JUNTA COMANDANTES EN JEFE
Dep. 1

116270-0

Confeccionado el ~~19.8.77.~~

V A R I O S

FOTO

Apellidos PEREZ MACHADO

Nombres Alvarito

Fecha de Nacimiento 8.12.53 21 años

Lugar de Nacimiento

Est. Civil

Cred Cívica Céd. Identidad

Otros Documentos

Ocupación

Padre

Madre

Domicilio Ciudad

Otros datos

~~[illegible]~~

IMP. CHIESA Hnos. Ltda. 3.000 - 5 - 76

FICHA COMPLEMENTARIA

116270

DOCUMENTO		ANTECEDENTES
Fecha	Origen	
7.4.77.	Doc 0300	-Figura en una relación de Ciudadanos Uruguayos que abandonaron la República Argentina,como refugiados al amparo del Comité Internacional para la Migración Europea(C.I.M.E.)entre el 26.12.1973 y el 27.2.77.- Viajó el día 10.10.75 con destino a Suecia.- Evaluación A-1 (JJ)
22.6.83	18347/82 Pag.51	-1.9.82-Indica Idem al Doc. 300/77.-Eval A-2 (V)

JUNTA DE COMANDANTES EN JEFE

S. I. D.

116271-8 Dep. I [redacted] Sec. I

Sub Secc. A/N Ficha Nº ..... Confec. 21.8.82

PEREZ (Apellidos) Alvaro (Nombres)

DOCUMENTOS: C/C. ..... (Serie, Nº) C/I. ..... (Nº, Dpto.)

OTROS DOC. ..... (Pasaporte, Lib. Enrol., etc.)

NACIMIENTO: ..... (Fecha, Lugar)

DOMICILIO: ..... (Calle, Nº, Telef., Ciudad o Localidad)

PROFESION U OCUPACION: .....

LUGAR: ..... CARGO: .....

IDEOLOGIA POLITICA: ..... CLASIFICACION: .....

DATOS COMPLEMENTARIOS ..... (Est. Civil, Cónyuge, Hijos)

..... (Otros familiares)

[redacted]

Fecha	Documentos	116271 ANTECEDENTES A REGISTRAR Fs2
12.8.82	17675	El J.M.I. 3er.Turno por Oficio Nº 454 de fecha 5.8.82 solicita su captura por "Sabérsele vinculado a la actividad clandestina del P.C.".Eval:A-1 (00)
17.8.82	- - - -	Se confeccionó Oficio Nº 402/82 al J.M.I. 3er.Turno (00)

JUNTA DE COMANDANTES EN JEFE

S. I. D.

116272-6 DEP. VII V. Fs1 SECC. I

SUB SECC. A/N

FICHA Nº ..... CONFEC. 24.7.80

PEREZ LOPEZ — Apellidos

ALVARO JAVIER — Nombres

DOCUMENTOS: C/C ..... Nº ..... Dpto. C/I. 1.263.886 Serie Nº

OTROS DOC. ..... Pasaporte ..... Li. Enrol ..... etc.

NACIMIENTO: ..... Fecha ..... Lugar

DOMICILIO: MONES ROSES 6082 Calle Nº Teléf. Ciudad o Localidad

PROFESION U OCUPACION: PROGRAMA:"R.A.I. Y MUSICAL ENTRE NOSOTROS ".

LUGAR: CX 36 RADIO CENTENARIO CX 22 Universal (1) CARGO: .....

IDEOLOGIA POLITICA: ..... CLASIFICACION: .....

DATOS COMPLEMENTARIOS: ..... Est. Civil ..... Cónyuge ..... Hijos

..... Otros familiares

~~[illegible]~~

116272

752

FECHA	DOCUMENTOS	ANTECEDENTES A REGISTRAR
SET-80	DNII	NO REGISTRA ANTECEDENTES. A partir de abril del 81 deja de pertenecer a esta empresa.-
14.4.82	0.13750	Indice de los folletorios.- (FE)
21.12.83	33077/3 FD	-11.12.83.-Le fue notificado de la prohibición de propalar la noticia con las declaraciones del requerido Wilson FERREIRA ALDUNATE, publicada en el diario El Día de fecha 11.12.83, pág.4, en virtud de ser violatoria del Decreto de Gobierno de fecha 2.8.83.-Eval;A-1.(TT) Indica (1)
	5.1.84	-Memo(A)2905/83 1a.Parte, para DINARP.-(i).-
28.3.84	.....	- Se hizo Memo (A) No. 619/84 para la D.E.IV(SS)-

Imp. Nacional 1833/78

116273-4

F31

JUNTA DE COMANDANTES EN JEFE

S. I. D.

Dep. I Secc. I

Sub Secc. A/N

Ficha Nro. ____ Con[illegible] 3-7-76

PEREZ ALBARRAQUE — Apellidos

Alzaibar — Nombres

DOCUMENTOS: C/C ____ Serie ____ Nro. ____ C/I. ____ Nro. ____ Dpto. ____

OTROS DOC. ____ Pasaporte ____ Lib. Enrol. ____ etc. ____

NACIMIENTO: 35 años (1970) — Fecha ____ Lugar ____

DOMICILIO: Julio Estirung (Young) — Calle ____ Nro. ____ Teléf. ____ Ciudad o Localidad ____

PROFESION U OCUPACION: Jornalero

LUGAR: ____ CARGO: ____

IDEOLOGIA POLITICA: ____ CLASIFICACION: ____

DATOS COMPLEMENTARIOS: ____

Est. Civil [redacted] Cónyuge ____ Hijos ____

Otros familiares

Fecha	Documentos	116273 ANTECEDENTES A REGISTRAR Fs 2
26-5-76	D.0723	-Afiliado al Partido Comunita con el Nro. 45.183, fecha ingreso: 10-5-70, presentado por Sante E. Bareia, seccional: Yeung.- Eval: B-1 (M).-

JUNTA DE COMANDANTES EN JEFE

S. I. D.

116274-2 Dep. I FS1 Secc. 1 .

Sub Secc. A/M

Ficha Nro. ____ Confec. 11/10/77

PEREZ — Apellidos

Amador — Nombres

DOCUMENTOS: C/C ____ Serie ____ Nro. C/I. ____ Nro. ____ Dpto.

OTROS DOC. ____ Pasaporte ____ Lib. Enrol. ____ etc.

NACIMIENTO: ____ Fecha ____ Lugar

DOMICILIO: ____ Calle ____ Nro. ____ Teléf. ____ Ciudad o Localidad

PROFESION U OCUPACION: Bancario

LUGAR: Banco de Londres CARGO: ____

IDEOLOGIA POLITICA: ____ CLASIFICACION: ____

DATOS COMPLEMENTARIOS: ____ Est. Civil ____ Cónyuge ____ Hijos

[redacted]

Otros familiares

Fecha	Documentos	116274 ANTECEDENTES A REGISTRAR Fs 2
4/10/77	D. 1024	-Figura en una nómina de empleados bancarios afiliados al Partido Comanista.Eval. A-1 (U).-
9.8.83	26314/ 3474	-1971/1978:En información referente al P.C. obtenida por el Depto. III/S.I.D. en éste período se establece: Empleado bancario activista afiliado al P.C. . Eval A-2 (BR).-

JUNTA DE COMANDANTES EN JEFE 116275-9 Dep. 1 Secc. 1

S. L. D. Sub Secc.

Ficha Nº ______ Confec. 15.X.63

PEREZ ______ Amelia ______
Apellidos Nombres

DOCUMENTOS: C/C. ______ **C/I.** ______
Serie Nº Nº Dpto.

OTROS DOC. ______
Pasaporte Lib. Enrol. etc.

NACIMIENTO: ______
Fecha Lugar

DOMICILIO: ______
Calle Nº Teléf. Ciudad o Localidad

PROFESION U OCUPACION: ______

LUGAR: ______ **CARGO:** ______

IDEOLOGIA POLITICA: ______ **CLASIFICACION:** ______

DATOS COMPLEMENTARIOS ______
Est. Civil Cónyuge Hijos

Prima del recluso CLIMENT, Leopoldo
Otros familiares

[redacted]

Fecha	Documentos	116275 ANTECEDENTES A REGISTRAR
19.7.83	0663/80 pag.10	-16.6.80-Visita en el EMR.1 al recluso No.1976 ,CLIMENT Leopoldo.Eval 24-1(M).-

SERVICIO DE INFORMACION
DE DEFENSA
Dep. 1

VARIOS

116276-7

F51

Confeccionado el 19.8.77.

FOTO

Apellidos PEREZ GONZALEZ DE ROSADO (1)

Nombres Amalia CARLOTA EMERENCIANA (2)

Fecha de Nacimiento 2.12.49. 26 años

Lugar de Nacimiento

Est. Civil SOLTERAS (3)

Cred. Cívica Céd. Identidad 1.242.509 (4)

Otros Documentos

Ocupación PELUQUERAS (5)

Padre

Madre

Domicilio Ciudad

Otros datos:

[redacted]

chiesa hnos. - 4 000 - 5/77

FICHA COMPLEMENTARIA

DOCUMENTO		116276 ANTECEDENTES Fs2
Fecha	Origen	
7.4.77.	Doc 0300	-Figura en una relación de ciudadanos Uruguayos que abandonaronnla República Argentina,como refugiados al amparo del Comité Internacional para la Migración Europea(C.I.M.E.)entre el 2 26.12.1973 y el 27.2.77.- Viajó el día 21.7.76 con destino a Francia.- Evaluación A-1 (JJ)
15/X/981	----------	Se contestó Memo(A)Nº1994/981 para el Dpto.C-2 ES.MA. CO.- (LG).-
24/2/82 12157		En la fecha se encuentra en Francia y firma, junto con otros sediciosos uruguayos un declaracion fechada en Paris el 20/12/81 en el que se solidarizan con el sindicato Polaco "Solidaridad". En la declaracion se establece que por cualquier informacion deben dirigirse a." Z. Michelini, 32 Rue Keller 75011 Paris, Telefono 806 3023". EVALUACION.B-2. (GM)
11.06.82 15.17		Solicita autorización para que se le expida Pasaporte, en el Consulado Uruguayo en París. Evaluación:A-1.Indica (2) (3) (4) (5) ( ) (M)(VL)(LA)(GM).

DOCUMENTOS	116278 ANTECEDENTES A REGISTRAR	Fs
4.83	26329/013	Telex proveniente de París con fecha 13.4.83 con destino a Diplomacia Montevideo, por intermedio del cual el Delegado de Francia de ACNUR, da cuenta de la situación de la causante quién llegó a Francia el 22/7/76, hallandose actualmente indocumentada sufriendo "depresión cronica" teniendo a su cuidado a su hija Patricia MACADO PEREZ nacida el 27/2/975 en Argentina. Es de destacar que el médico Psiquiatra tratante asegura que unicamente el retorno al Uruguay logrará su recuperación.-Eval.A-1.-(FE)
16-8-83	28882/012	El M.RR.EE. autoriza al Consulado uruguayo en París a expedir o renovar pasaporte a la causante, UNICAMENTE POR EL TERMINO DE 3 MESES. Eval.A-1 (SI).
6.2.84	8400262/013	7.9.83: Por télex se autoriza al Consulado Uruguayo en París-Francia a la expedición del pasaporte a la causante por el período se 6 meses y a que se incluya a su hija en el mismo, Eval A-1 (BR).-

116277-5 Fs 1

JUNTA DE COMANDANTES EN JEFE C/G

S. I. D.

Dep. I Secc. I

Sub Secc. [redacted]

Ficha Nro. ____ Confec. 22.3.83

PEREZ HERNANDEZ de LISTA — Ambrosia
Apellidos — Nombres

DOCUMENTOS: C/C A.X.B. 3468 C/I. 504.379 (Mont)
Serie Nro. Nro. Dpto.

OTROS DOC. ____
Pasaporte Lib. Enrol. etc.

NACIMIENTO: 67 años (982)
Fecha Lugar

DOMICILIO: J. Nuñez 2886 Montevideo
Calle Nro. Teléf. Ciudad o Localidad

PROFESION U OCUPACION: Jubilado

LUGAR: ____ **CARGO:** ____

IDEOLOGIA POLITICA: UNION CIVICA CHIARINO Nov/982 **CLASIFICACION:** CONVENCIONAL

DATOS COMPLEMENTARIOS: CASADO
Est. Civil Cónyuge Hijos

Otros familiares [redacted]

Fecha	Documentos	116277 ANTECEDENTES A REGISTRAR Fs2
[illegible]	[illegible]/83.	Electo 141 titulares del Organo Deliberante Nacional del Partido Unión Cívica por el Departamento de Montevideo Hoja de Votación A.C.H. de acuerdo al resultado de las Elecciones Internas de los Partidos Políticos habilitados, efectuadas el 28-XI-82. — Evol. 4-1 (33).

JUNTA DE COMANDANTES EN JEFE
S. I. D.

116279-1

FS1

Dep. I Sec. I
Sub Secc. A/N
Ficha Nro. ____ Confec. 2/8/77

PEREZ — Apellidos
Anibal Antonio — Nombres

DOCUMENTOS: C/C QAA 25155 — Serie — Nro. — C/I. ____ — Nro. — Dpto.

OTROS DOC. ____ — Pasaporte — Lib. Enrol. — etc.

NACIMIENTO: 22 años — Fecha — Lugar

DOMICILIO: Pública 21 — Calle — Nro. — Teléf. — Florida — Ciudad o Localidad

PROFESION U OCUPACION: Peón

LUGAR: ____ CARGO: ____

IDEOLOGIA POLITICA: ____ CLASIFICACION: ____

DATOS COMPLEMENTARIOS: ____
Est. Civil — [redacted] Cónyuge — Hijos

Otros familiares

Fs 2

Fecha	Documentos	116279 ANTECEDENTES A REGISTRAR
17/5/76	D. 0689	-Afiliado al Partido Comunista M°. 31865.-(U).-
28.9.83	.....	- Se hizo Memo (A) No. 2252/83 para el Dpto.III/SID (i).-

I. C. I.
Dpto. 1

116279 2/8/77

Fs 3

Apellidos PEREZ

Nombres Anibal Antonio

Documentos. AFILIADO AL PARTIDO COMUNISTA No. 31865

Ant. Secc. A B C D E G V

☐ ☐ ☐ ☐ ☐ ☐ ☐

Secreto

116279 ANTECEDENTES

FS4

FECHA INGRESO: 31/5/68

EDAD: 22 años

DOMICILIO: Pública 21 -Florida
PROFESION: Peón

DOCUMENTO: QAA 25155

17/5/76 - D. 0689 - (U).-

116290-9 Fs 31

JUNTA DE COMANDANTES EN JEFE

S. I. D.

Dep. I Secc. 1

Sub Secc. A/N

Ficha Nro. _____ Confec._____

PEREZ — Apellidos

Ana María — Nombres

DOCUMENTOS: C/C _____ (Serie / Nro.) C/I. _____ (Nro. / Dpto.)

OTROS DOC. _____ (Pasaporte / Lib. Enrol. / etc.)

NACIMIENTO: _____ (Fecha / Lugar)

DOMICILIO: Juan Lacaze (Colonia).(1973) (Calle / Nro. / Teléf. / Ciudad o Localidad)

PROFESION U OCUPACION: _____

LUGAR: _____ CARGO: _____

IDEOLOGIA POLITICA: _____ CLASIFICACION: _____

DATOS COMPLEMENTARIOS: _____

Est. Civil [redacted] Cónyuge Hijos

_____

Otros familiares

Fecha	Documentos	116280 ANTECEDENTES A REGISTRAR Fs 2
24.10.73	3693	Integra un grupo de personas que estaría realizando activi- dades de izquierda en la Iglesia de ciudad de Colonia, junto al Padre GUERRIERO, entre otros.- De acuerdo a éste informes se establece que declaró haber estado en la asonada de la Avda. 18 de Julio 31 9/VII/973.- (Eval. B-3).-(PP).- 2/Mayo/978 - Se contestó Mem. (A) No. 1003 para el S.S.FF.AA. - (U)

116281-7 Fs1

MINISTERIO DE DEFENSA NACIONAL
S. I. D.

Dep. 1 Secc. I
Sub-Secc. A/N
Ficha Nro. ..... Confec. .....

Ficha confeccionada el 12/9/7?

PEREZ (Apellidos) Ana María (Nombres)

DOCUMENTOS: C/C. ..... (Serie) (Nro.) C/I. ..... (Nro.) (Dpto.)

OTROS DOC. ..... (Pasaporte) (Lib. Enrol.) (etc.)

NACIMIENTO: ..... (Fecha) (Lugar)

DOMICILIO: Anolles NO. 928 (1) (Calle) (Nro.) (Teléf.) Rivera (2) (Ciudad o Localidad)

PROFESION U OCUPACION: Labores (3)

LUGAR: ..... CARGO: .....

IDEOLOGIA POLITICA Comunista. CLASIFICACION: UJC (4)

DATOS COMPLEMENTARIOS: ..... (Est. Civil) (Conyuge) (Hijos)

[redacted]

..... (Otros familiares)

Fecha	Documentos	116281 ANTECEDENTES A REGISTRAR Fs 2
1971	Lista 1001 RIVERA	-Candidato en el 1er. lugar Suplente del 6to. Titular a la JUnta Departamental, en las listas del P.Comunista. "PF".9
10/XI/72	D. 4101.	Org. de actos culturales. Indica (4) (4) - (2)

JUNTA DE COMANDANTES EN JEFE

S. I. D.

116282-5 Dep. I [redacted] Secc. I

Sub Secc. A/N

Ficha No. ..... Confec. [illegible]

PEREZ MENDEZ ..... Ana María .....
Apellidos Nombres

DOCUMENTOS: C/C. ..... C/I. 43.591 (Artigas) ...
Serie No. No. Dpto.

OTROS DOC. .....
Pasaporte Lib. Enrol. etc.

NACIMIENTO: 25 años en 1972 ..... Uruguay .....
Fecha Lugar

DOMICILIO: 12 de Octubre y Sarandí (en 1972) ..... Artigas .....
Calle No. Teléf. Ciudad o Localidad

PROFESIÓN U OCUPACIÓN: Modista .....

LUGAR: ..... CARGO: .....

IDEOLOGÍA POLÍTICA: ..... CLASIFICACIÓN: .....

DATOS COMPLEMENTARIOS Soltera .....
Est. Civil Cónyuge Hijos

.....
Otros familiares [redacted]

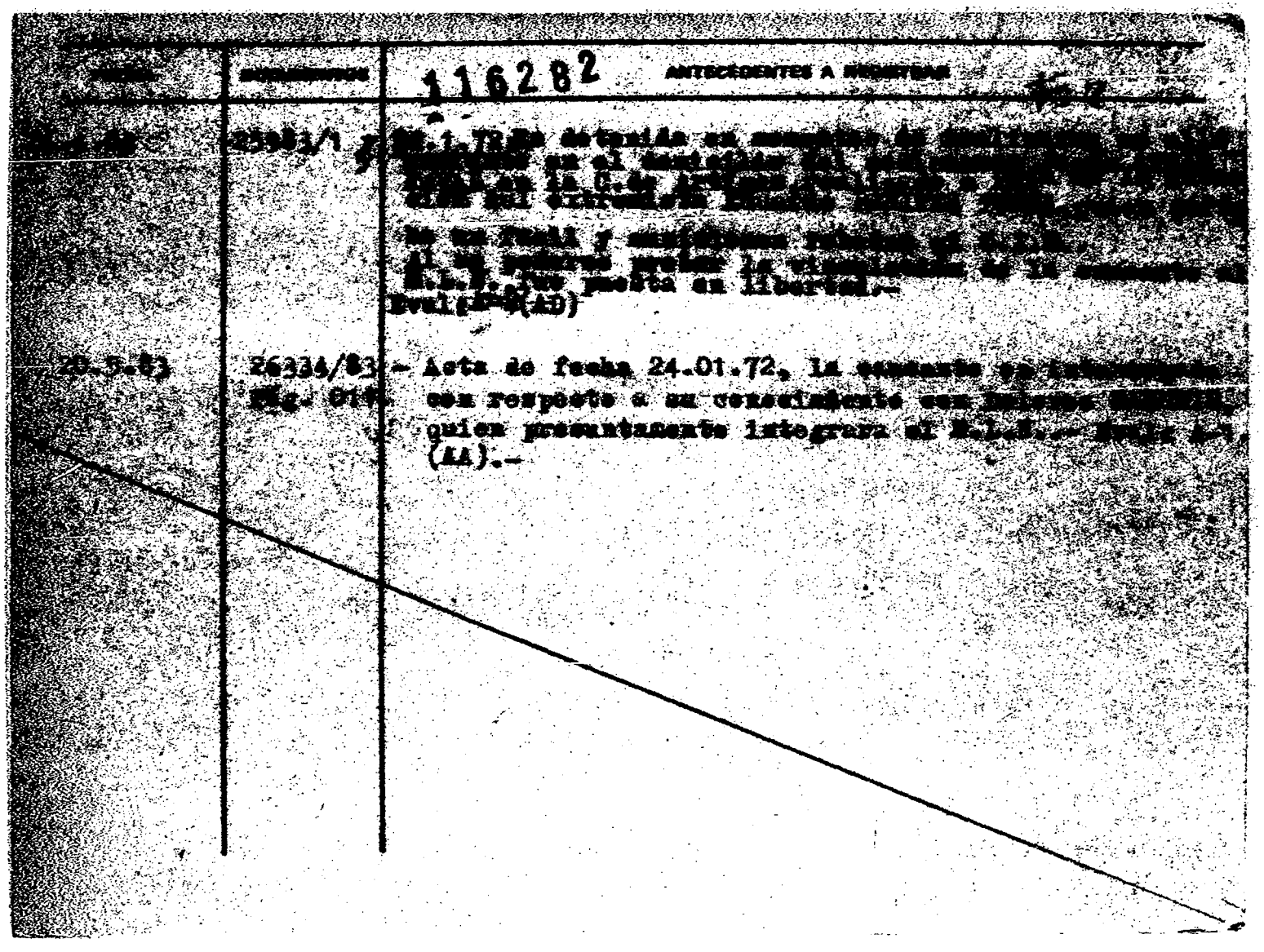

[illegible]	[illegible]	116282 ANTECEDENTES A REGISTRAR
[illegible]	25983/1 y [illegible]	[illegible] detenida en [illegible] en el [illegible] en la C. de [illegible] del extremista [illegible] [illegible] y [illegible] [illegible] al [illegible] [illegible] la [illegible] de la [illegible] M.L.N. fue puesta en libertad.- Eval: [illegible] (AD)
20.5.83	26334/83 Pág. 01[illegible]	- Acta de fecha 24.01.72, la [illegible] con respecto a su conocimiento con [illegible] quien presuntamente integrara el M.L.N.- Eval: [illegible] (AA).-

F31

JUNTA DE COMANDANTES EN JEFE 116283-3 Dep. I Secc. I

S. I. D. Sub Secc. A/N

Ficha Nro. ____ Confec. 26/4/79

PEREZ GIL de DE MATTA (Apellidos) Ana María (Nombres)

DOCUMENTOS: C/C BVA 27247 (Serie / Nro.) C/I. 1.349.258 (Nro. / Dpto.)

OTROS DOC. ____ (Pasaporte / Lib. Enrol. / etc.)

NACIMIENTO: 3/8/954 (Fecha) Rivera (Lugar)

DOMICILIO: ~~Atanacildo Suárez Nº 161 Bis~~ (Calle / Nro.) (Teléf.) Montevideo (Ciudad o Localidad)

PROFESION U OCUPACION: ~~Partera~~

LUGAR: ____ CARGO: ____

IDEOLOGIA POLITICA: ____ CLASIFICACION: ____

DATOS COMPLEMENTARIOS: Casada (Est. Civil) ~~Pedro F. De Matta Cánepa~~ (Cónyuge) [redacted] (Hijos)

Padres: José Elbio y Celia María (Otros familiares)

Fecha	Documentos	116283 ANTECEDENTES A REGISTRAR Fs 2
26/4/79	DNII	-26/6/977 - Ante información de que el Dirigente del Proscripto Partido Comunista Oscar TASSINO ASTRAZU, según Ofic de la Brigada de Narcóticos, había estado en el Apartamento Nº 6 de la Finca de la calle Gral. Hornos 4578, propiedad del padre de la titular, con fecha 16/6/977 registra entrada en esta Oficina, siendo indagada al respecto, expresa: que desde soltera tiene en su poder un juego de llaves de acceso al apartamento mencicnado, que una vez que sus padres se mudaron para Lagomar, ella concurrió al mismo a los efectos de vigilar y ventilar el mismo, como así también utilizar el teléfono y retirar los recibos de la luz y el Agua. Las llaves también las utilizó en cierta oportunidad la suegra Olga Cánepa, quien realizó en cierta oportunidad las mismas tareas, también le ha entregado las llaves a su cuñado Reinaldo DE MATTA, para que efectuara algunas llamadas telefónicas. Por último manifiesta que no recuerda haber entregado las llaves a nadie más, ni que concurrieran personas extrañas al apartamento. Recuperó su libertad por Orden Superior. 30/3/978 - Con fecha 3 de julio del año pasado solicita por intermedio de Secc. 20a. Constancia de Anotaciones, expidiéndosele en la oportunidad CATEGORIA "A". (CONSTANCIA DE HABILITACION Nº 474/78 de la Secc. 20a. de Montevideo).- (U)

PEREZ GIL de DE MATTA, Ana María

FECHA	DOCUMENTOS	116283 ANTECEDENTES A REGISTRAR Fs 3
27/X/78	DNII	- Indica igual que C.H.C.P. N° 474/78 SECC. 20a.MDEO..-(C.H. C.P. N° 945/78 SECC. 7a. MDEO.)(U)
14.05.84	8402822 pag. 307	- Indica Idem al Doc. de la DII/79 .- EVAL A-2 (B)

SERVICIO DE INFORMACION
DE DEFENSA
Dep. 1

116284-1 Fs/

Confeccionado el 13 de Octubre 1972

VARIOS

FOTO

Apellidos PEREZ PEREZ

Nombres Ana María

Fecha de Nacimiento 22 años

Lugar de Nacimiento Oriental

Est. Civil Soltera

Cred. Cívica BJA 21.266 (1) Céd. Identidad 2.006.739 (2)

Otros Documentos

Ocupación Maestra Esc. Nº159 Mont. (3)

Padre Benjamín(4)

Madre Aurelia(5)

Domicilio Cagancha 2314(6) Ciudad Montevideo(7)

Otros datos [redacted] de Benjamin J.PEREZ

[redacted]

CHIESA Hnos. Ltda - 2100 - 3 - 72

FICHA COMPLEMENTARIA

DOCUMENTO		118284 ANTECEDENTES FS2
Fecha	Origen	
11/5/72	Doc.3071 SUMI 162	Fue detenida en relación a la rapiña de un taxi (MA) viene siendo indagada. (OO)
15/5/1972	D.971 J.P.M.	- Fué dejada en libertad por orden superior.-(C.C)
9/8/84	11941 / 82 PAG 3929	- POSEE ANTECEDENTES EN EL CO.NA.I - EVAL - A - 1C (1) INDICA ( ) ( ) ( )

SERVICIO DE INFORMACION
DE DEFENSA
Dep. I

PARIOS

316284 Confeccionado el 16/9/72

FOTO

Apellidos PEREZ PEREZ

Nombres Ana María

Fecha de Nacimiento 22 años 1972)

Lugar de Nacimiento soltera

Est. Civil

Cred. Cívica Céd. Identidad 17.138 [illegible]

Otros Documentos

Ocupación MAESTRA

Padre

Madre

Domicilio 4 de Julio No. 3091 Ciudad

Otros datos

[illegible]

FICHA COMPLEMENTARIA

DOCUMENTO Fecha	Origen	116284 ANTECEDENTES 75
9/7/72	J.P.M.(P.D.)	*Fue detenida en averiguación por la Policía. Permaneció [illegible] indagada en Jefatura.- FF
11/7/72	J.P.M.(P.D.)	*En la fecha fue dejada en libertad por la Policía, por orden superior.- FF
		21/7/78-Se remitieron datos identificatorios por Nom.(A) No. 685 (Corte Electoral).- (U)
25.05.82 D. 15210/ 134		Funcionario del CONAE que fue sumariado en aplicación del procedimiento disciplinario previsto en la Ordenanza No. 17. Destituido por R. I. No. 20/59/80, de 4/8/80.- Evaluación: A-1. Indica (1) (2) (3) ( ) (VL)
29.4.83	0470/80 Pág. 7	1.10.80:Visita a su hermano Benjasmín PEREZ PEREZ,internado en el E.M.R.1.Es de hacer notar que el mencionado recluso es sindicado dentro del Establecimiento como integrante del denominado Movimiento "PUNTISTA".- Eval:A-1(Indica 4 al 7)(AD)

116285-8 **AN** F-1

Secc. I

G

MINISTERIO DE DEFENSA NACIONAL

S. I. D.

Ficha Nro. ____ Confec. ____

PEREZ RAMELA de ANTOGNAZZA (4) Ana María
Apellidos — Nombres

DOCUMENTOS. C/C BAA 20342 C/I. ____
Serie — Nro. — Nro. — Dpto.

OTROS DOC. ____
Pasaporte — Lib. Enrol. — etc.

NACIMIENTO. ____
Fecha — Lugar

DOMICILIO. ____
Calle — Nro. — Teléf. — Ciudad o Localidad

PROFESION U OCUPACION: ____

LUGAR: ____ CARGO: ____

IDEOLOGIA POLITICA: ____ CLASIFICACION: ____

DATOS COMPLEMENTARIOS: [redacted]
Est. Civil — Conyuge — Hijos

____
Otros familiares

Fecha	Documentos	116285 ANTECEDENTES A REGISTRAR 752
16.03.79	D.0359	Delegado de Mesa por las listas : no presentó , en las elecciones nacionales del año 1971, por el Departamento de Montevideo . Circuito Nro. M.E.81 (INFORME CORTE ELECTORAL) - (Pág.N° 032).- (J)
02.06.82	15,531	Figura en una Nómina de Firmantes del Manifiesto de Residentes de San José en Montevideo adherentes al Frente Amplio.- Eval.:A-1. (GM) (LA) (VL) (M).Indica (1) ( ) ( ) ( ) ( ) .-
9/6/84	11841 . 82 PAG. 3929	POSEE ANTECEDENTES EN EL CO.NA.E- EVAL-A-1 (M) INDICA ( ) ( ) ( )

116286-6

JUNTA DE COMANDANTES EN JEFE

S. I. D.

Dep. I Fs 1 Secc. I

Sub Secc. A/N

Ficha Nro. _____ Confec. 9.12.77

PEREZ ROSAS — Apellidos

Ana María — Nombres

DOCUMENTOS: C/C _____ (Serie / Nro.) C/I. 1.239.917 (Nro. / Dpto.)

OTROS DOC. _____ (Pasaporte / Lib. Enrol. / etc.)

NACIMIENTO: 22 años (1977) — Fecha — Uruguay — Lugar

DOMICILIO: Bvar. Artigas 3962 Ap. 201 — Calle / Nro. / Teléf. / Ciudad o Localidad

PROFESION U OCUPACION: _____

LUGAR: _____ **CARGO:** _____

IDEOLOGIA POLITICA: _____ **CLASIFICACION:** _____

DATOS COMPLEMENTARIOS: Soltera [redacted] — Est. Civil / Cónyuge / Hijos

Otros familiares

Fecha	Documentos	116286 ANTECEDENTES A REGISTRAR Fs2
29.11.77 PD. 6 a 6	1232	25.11.77 -Detenida al coninuarse los procedimientos en relación a las actividades de la proscripta "UJC" y al estar sindicada según declaraciones de otros detenidos como integrante del "Sector Organización"; siendo uno de los "contactos" de la requerida Hilda Diez Mena.- (DD)
[illegible]	1264	27.11.77 -Por orden y a disposición del P. Ejecutivo fue [illegible] en el sistema de MPS, indagado sobre actividades de la "[illegible]".- [illegible]
[illegible] 6 a 6	1292	1.12.77 -Fue puesta a disposición de la JMI de 5to. Turno.- (DD)
21/12/77	D.1372	-Indica doc. 1264 y 1292.- (U).-
16.3.78 PD. 6 a 6	256	8.3.78 -Se constató que con fecha 2 del corriente fue decretado su procesamiento por disposición del JMI de 5to. Turno por hallarse incursa "prima facie" en el delito previsto en el Art. 60(VI) del CPM -Asistencia a la Asociación Subversiva.- (DD)

116287-4

FS1

SERVICIO DE INFORMACION DE DEFENSA

Dep. 1

Confeccionado el 13.2.79

VARIOS

FOTO

Apellidos PEREZ [illegible]

Nombres Ana María

Fecha de Nacimiento 22 años (1979)

Lugar de Nacimiento Uruguay

Est. Civil Soltera

Cred. Cívica BVA 27603(1) Céd. Identidad

Otros Documentos

Ocupación

Padre

Madre

Domicilio A. Suarez 153 (2) Ap. 22 Ciudad

Otros datos:

[redacted]

FICHA COMPLEMENTARIA

DOCUMENTO		116287 ANTECEDENTES Fs 2
Fecha	Origen	
19.1.79 - PD 6 a 6	95	18.1.79 -Fue conducida desde la Carcel de Policía a dependencias de la DNII al haber sido liberada -sediciosa.- Luego de los trámites de rigor recuperó la libertad, hallandose bajo el control de esa Dirección Nacional.- (DD)
16.02.82	D. 5757/81/ 44	-Figura en una relacion de la Corte Electoral, de ciudadanos inscriptos en el Registro Civico Nacional, que se encuentran comprendidos en el Art. 1, Literal "B" del Acto Institucional No. 4, con prohibicion de ejercer el derecho de voto. (Procesados por delitos de "Lesa Nacion").EVALUACION A-1(VL) Indica (1) (2)
~~16.02.82~~	~~D.6004/81/~~	~~-Se encuentra comprendido en el Art.1o. literal b) del Acto Institucional No.4,por haber sido procesado el / / por los delitos previstos en.~~ ~~C.P.M.~~ ~~C.P.O.~~ ~~EVALUACION A-1 (LA)~~

FECHA	DOCUMENTOS	PEREZ [illegible] 116287 ANTECEDENTES A REGISTRAR Ana María [illegible]
22.6.83	24745/83 Pag.30	-3.3.83-Figura en una relación de libertades vigiladas procedente de la P.M.E..Unidad de control: D.I.I..Detenido el 25.11.77, liberado el 30.1.79.-Eval A-1 (V)
22.6.83	24862/83 Pag.22	-8.3.83-Indica idem al Doc. 24745/83.- Eval A-2 (V)
12.8.83	26314/ 3646	-1971/1978:En información referente al P.C. obtenida por el Depto.III/S.I.D. en éste período,el causante figura en la misma sin aportar otros datos.Eval A-2 (BR).-
7.5.84	1632/79 Pág.05	Indica idem al Doc.0093/79*- EVAL: A-2(AD)

116288-2 Fs1

JUNTA DE COMANDANTES EN JEFE

S. I. D.

DEP. I SECC. I

SUB SECC. A/N

FICHA Nº ..... CONFEC 08.6.82

PEREZ GONZALEZ — Ana Rosa
Apellidos — Nombres

DOCUMENTOS: C/C ..... C/I. 2.656.426 (1)
Nº Dpto. Serie Nº

OTROS DOC. .....
Pasaporte Li. Enrol etc.

NACIMIENTO: 21 años (1980) (3) — Oriental(2)
Fecha Lugar

DOMICILIO: .....
Calle Nº Teléf. Ciudad o Localidad

PROFESION U OCUPACION: .....

LUGAR: ..... CARGO: .....

IDEOLOGIA POLITICA: ..... CLASIFICACION: .....

DATOS COMPLEMENTARIOS: Soltera (4)
Est. Civil Cónyuge Hijos

.....
Otros familiares

[redacted]

FECHA	DOCUMENTOS	1.6288 ANTECEDENTES A REGISTRAR 752
07.11.80 PD.	D.2012	-Se allano la finca de Héctor Eduardo COUTO,en el lugar se incauto varias cajas vacías de Remilar y una jeringa con aguja.Se solicitó la captura al interior del País de la causante,la cual era la que proporcionaba la marihuana. Eval.A-1.(BM)
08.11.80 PD.	D.2013	-Detenida procedente de la Jefatura de Pólicía de Paysandú interrogada manifesto que hacia unos 7 años que comenzó el consumo de marihuana, la cual la obtenía por intermedios de distintos amigos que se encuentran en la R.F.del Brasil. Desde hace dos años conoció al requerido Hugo Walter CONTRERAS DAMESTRI, con el que viajó al Brasil el mencionado fue detenido por el tráfico de cocaína. Manifesto que en nuestro País conoció a un brasileno Billy COELHO quien es consumidor de marihuana.Cuando esta persona viajó al Brasil le solicitó que le trajera marihuana la cual ella la repartió entre Mabel LAGUNA,Miguel Angel DEL RIO SILVERA y Héctor COUTO.Eval.A-1.(BM)

Imp. Nacional 1973/79

FECHA	DOCUMENTOS	116288 PEREZ GONZALEZ ANTECEDENTES A REGISTRAR Ana Rosa F3
11/XI/80	2016 P.D./D.N.I.I. No.315	Por así haberlo dispuesto el Señor Juez Letrado de Instrucción de 5to. Turno, fue remitida a la Cárcel de Policía, en calidad de no incomunicada, por infracción al Artículo 35 de la Ley No.14.294, en "reiteración Real".- (CC)

116289-0 **AN** F51

MINISTERIO DE DEFENSA NACIONAL
S. I. D.

Sep. I Secc. I
Sub Secc. G
Ficha Nro. ____ Confec. ____

PEREZ LUGO — Ana Teresita
Apellidos — Nombres

DOCUMENTOS: C/C BNB 29155 — C/I. ____
Serie — Nro. — Nro. — Dpto.

OTROS DOC. ____
Pasaporte — Lib. Enrol. — etc.

NACIMIENTO: ____
Fecha — Lugar

DOMICILIO: ____
Calle — Nro. — Teléf. — Ciudad o Localidad

PROFESION U OCUPACION: ____

LUGAR: ____ CARGO: ____

IDEOLOGIA POLITICA: ____ CLASIFICACION: ____

DATOS COMPLEMENTARIOS: [redacted]
Est. Civil — Conyuge — Hijos

____
Otros familiares

Fecha	Documento	115209 ANTECEDENTES A REGISTRAR F52
16.03.79	D.0353	Delegado de Mesa por las listas: 190 , en las elecciones nacionales del año 1971, por el Departamento de Montevideo . Circuito Nro. 1403 (INFORME CORTE ELECTORAL) - (Pág. Nº 032).- ( )

JUNTA DE COMANDANTES EN JEFE

S. I. D.

116289

Dep. I Secc. 1

Sub Secc. A/N

Ficha Nro. ____ Confec 29.3.79

PEREZ LUGO — Apellidos

Ana Teresita — Nombres

DOCUMENTOS: C/C B.N.B. 291.55 C/I. ____

Serie Nro. Nro. Dpto.

OTROS DOC. ____

Pasaporte Lib. Enrol. etc.

NACIMIENTO: ____

Fecha Lugar

DOMICILIO: ____

Calle Nro. Teléf. Ciudad o Localidad

PROFESION U OCUPACION: ____

LUGAR: ____ CARGO: ____

IDEOLOGIA POLITICA: ____ CLASIFICACION: ____

DATOS COMPLEMENTARIOS: ____

Est. Civil Cónyuge Hijos

Otros familiares

116289

Fecha	Documentos	ANTECEDENTES A REGISTRAR 75 6
16.3.79	D.0355	-- Delegado de Mesa por las listas 190 , en las elecciones nacionales del año 1971, por el Departamento de Montevideo .- Circuito N° 1403 (Inf. Corte Electoral).- (Pág. N° 21) (Y)

MINISTERIO DE DEFENSA NACIONAL 116290-8 Dep. I Sec. I

S. I. D.

Sub-Secc. 7 MAR. 1

Ficha N.o ..... Confec. 19 [illegible]

PEREZ CABALGANTE ..... ANdrés Goris .....
Apellidos Nombres

DOCUMENTOS: C/C BZB 23315 (10 C/I 834.292 .....
Serie N.o N.o Dpto.

OTROS DOC. .....
Pasaporte Lib. Enrol. etc.

NACIMIENTO edad 35 años 25/VI/44 (2) Florida (4)
Fecha Lugar

DOMICILIO: Martín José Artigas 2671 -Calle G 5856 Barrio Sarandí (3)
Calle N.o Teléf. Ciudad o Localidad

PROFESION U OCUPACION obrero .....

LUGAR: Chiringhelli S.A. ..... CARGO: .....

IDEOLOGIA POLITICA ..... CLASIFICACION activista .....

DATOS COMPLEMENTARIOS ..... [redacted] .....
Est. Civil Conyuge Hijos

.....
otros familiares

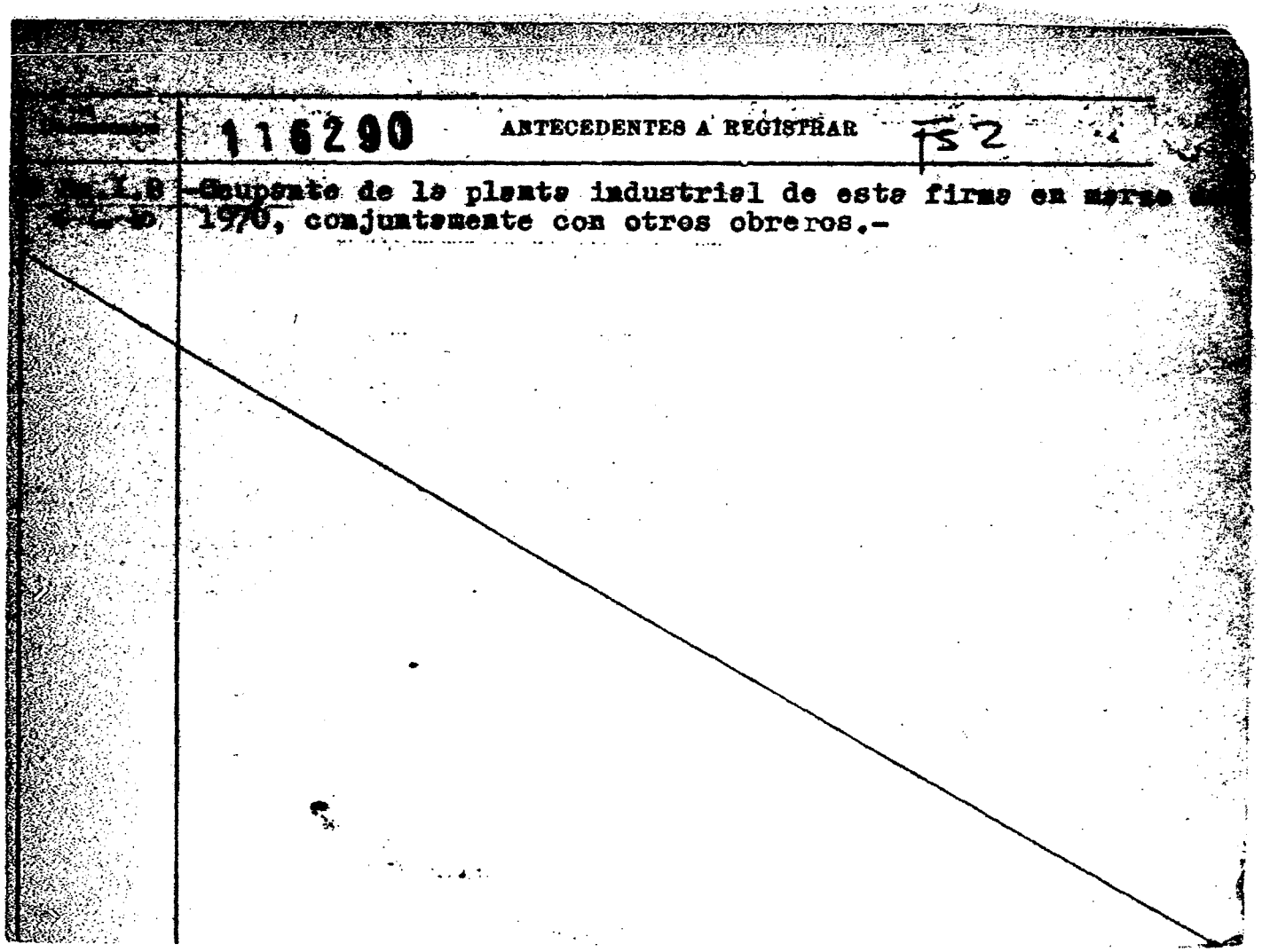

[illegible]	116290 ANTECEDENTES A REGISTRAR FS 2
[illegible]	Ocupante de la planta industrial de esta firma en marzo [illegible] 1970, conjuntamente con otros obreros.-

DE DEFENSA

Dep. I

116290308 FS3

Gremios

Ficha Nº 308

Nombres y Apellidos: PEREZ CABALGANTE Andres Gonzalés

Foto

Fecha y Lugar Nac.: .....

Cred. Cív.: Serie ..... Nº ..... Ced. Identidad: 834.292

Otros documentos: .....
(Pasaporte - Libreta Enrolam. - etc.)

Domicilio: Montevideo.-Manuel Artigas 2681.-apto.3.-
(Ciudad o Localidad) (Calle) (Nº) (Teléf.

Profesión: .....

Cargo y Lugar: Empleado de Ghiringhelli S.A.-(EGSA) desde 6/57/958.

Ideol. Política: ..... Actuación: Activista

Datos Complementarios: Seguidor pasivo de Luis Dubra.-

Apreciación General: .....

.....

.....

Ficha confeccionada: 25-I-67.-

Documento		116290 Antecedentes FS 4
Fecha	Origen	
/967. 31-10- 5-6	B77-p123	Muy activista (cabecilla), expresa en reuniones sindicales que la fábrica debe ser paralizada para así hacerse cargo los obreros creando problemas en el desarrollo normal del trabajo. F-6
70. --	Em.I.Nº8	Ocupo la planta industrial junto a otros obreros en marzo de 1970.- V. F-6
18/XII/81	.....	- Se contestó por MEMO Nº 2543/81 para ANCAP./ (GM
16/XII/81	10456	/ Indica del (1) al (4).- (GM).-

SERVICIO DE INTELIGENCIA
División I
(Seguridad)

MINISTERIO DE DEFENSA NACIONAL
SERVICIO DE INFORMACION DE DEFENSA
M/F

I.A.0025-15847

Fs 5
Sección
Act. Ant. Nac.
Ficha N.º ~~1348~~

116290

A/N
Foto

Nombres y Apellidos: PEREZ CABALGANTE
Andrés GORIS

Fecha de Nacimiento: 25/VI/34 (1)

Lugar de Nacimiento: Florida (2)
(País - Ciudad o Localidad - etc.)

Cred. Civ.: Serie BZB N.º 23315(3) Ced. Identidad:

Otros documentos:
(Pasaporte - Libreta Enrolam. - etc.)

Domicilio: Montevideo.- Manuel J.Artigas Nº2681 Ap.3 y Simón Martínez.-
(Ciudad o Localidad) (Calle) (N.º) (Telef.)
Calle G Nº 5856 Barrio Sarandí (4(

Filiación
- Edad Aparente ..... Color del Cutis .....
- Color del Cabello ..... Estatura Aproximada .....
- Complexión ..... Aspecto Social .....
- Señas particulares .....

Ficha confeccionada en Montevideo, el 9 de marzo de 1966.-

116290 Fs6

ACTIVIDADES

(1) Laborales: Profesión Empleado Lugar de trabajo E.Chiringhelli S.A.

Cargo Antigüedad

Otras Actividades

(2) Políticas: Ideología Actuación

Antecedentes

Antecedentes familiares

(3) Sociales: Estado Civil Religión Figuración

Grado Instrucción Lugares que frecuenta

(4) Económicas: Situación Capital aprox. Vehículo marca y N.o

Otros datos

Datos Complementarios

Apreciación Personal Gral.

[illegible]

	Origen	110290 Antecedentes [illegible]
[illegible]	[illegible]/127	- Figura en una relación de personas [illegible] tas de la firma Enrique Chiriaco[illegible] [illegible] habría mencionado en reuniones sindicales [illegible] la fábrica debería ser paralizada para [illegible] cargo de ella los obreros .- En la misma se le sindica como activista.- [illegible]
[illegible]	[illegible]-195.-	
		- Domiciliado en Manuel J. Artigas [illegible] Martínez, desempeñándose en dicha firma en la [illegible] Molino afuera.- (Eval.F-6).-
[illegible]/81	....	- Se contestó por Memo N° 2543/81 para [illegible].- [illegible]
[illegible]	10[illegible]6	- Indica del (1) al (4).- ([illegible]).-

[redacted]

116291-G

Confeccionado el 4.11.72

[redacted]

Apellidos PEREZ MACHADO

Nombres Andrés

FOTO

Fecha de Nacimiento

Lugar de Nacimiento

Est. Civil

Cred. Cívica Céd. Identidad

Otros Documentos

Ocupación

Padre

Madre

Domicilio Ciudad

Otros datos

[redacted]

[redacted]

FICHA COMPLEMENTARIA

DOCUMENTO		116291 ANTECEDENTES
Fecha	Origen	
1971	Lista 808 PDC F.A	Candidato como 3º suplente del 25º titular a la "Junta Departamental de Maldonado sub lema "Frente de Maldonado.(SS)

116292-4 Fs 1

JUNTA DE COMANDANTES EN JEFE
S. I. D.

C/G

Dep. I Secc. I
Sub Secc. A/N
Ficha Nro. ____ Confec. 22.3.83

PEREZ DEL CASTILLO (Apellidos) Andrés María (Nombres)

DOCUMENTOS: C/C A.X.B. 13608 (Serie, Nro.) C/I. 998.882 (Mont) (Nro., Dpto.)

OTROS DOC. ____ (Pasaporte, Lib. Enrol., etc.)

NACIMIENTO: 37 años (982) (Fecha) ____ (Lugar)

DOMICILIO: Luis Lamas (Calle) 3367 (Nro.) ____ (Teléf.) Montevidec (Ciudad o Localidad)

PROFESION U OCUPACION: Productor Rural

LUGAR: ____ **CARGO:** ____

IDEOLOGIA POLITICA: UNION CIVICA CHIARINO Nov/982 **CLASIFICACION:** CONVENCIONAL

DATOS COMPLEMENTARIOS: CASADO (Est. Civil) ____ (Cónyuge) ____ (Hijos)

Otros familiares [redacted]

Fecha	Documentos	116292 ANTECEDENTES A REGISTRAR 52
19/1/83	23691/101	Electo 40 titulares del Organo Deliberante Nacional del Partido Unión Cívica, por el Departamento de Montevideo.- Hoja de Votación A.C.H. de acuerdo al resultado de las Elecciones Internas de los Partidos Políticos habilitados, efectuadas el 28-XI-82. — Eval. A-1 (BB.).

116293-2

Fs1

MINISTERIO DE DEFENSA NACIONAL

S. I. D.

Ficha confeccionada 8/7/72

Dep. I Secc. I

Sub-Secc. A/N

Ficha Nro. ..... Confec. .....

PEREZ — Angel

Apellidos — Nombres

DOCUMENTOS: C/C. ..... Serie ..... Nro. ..... C/I. ..... Nro. ..... Dpto. .....

OTROS DOC. ..... Pasaporte ..... Lib. Enrol. ..... etc. .....

NACIMIENTO: ..... Fecha ..... Lugar .....

DOMICILIO: Joaquin Artigas — 3831

Calle — Nro. — Teléf. — Ciudad o Localidad

PROFESION U OCUPACION: .....

LUGAR: ..... CARGO: .....

IDEOLOGIA POLITICA: Socialista CLASIFICACION: .....

DATOS COMPLEMENTARIOS: ..... Est. Civil ..... Cónyuge ..... Hijos .....

[redacted] Otros familiares

Fecha	Documentos	116293 ANTECEDENTES A REGISTRAR FS 2
18/5/72	D-1041	-En la detención del arquitecto Ramón Martinez Curino y de su esposa Marisa Flina Fronzoni Castillo se encontro su nombre de afiliado al Partido Socialista. F-2 "PP"
17.7.72.	D. 1976	-Figura en una relación de direcciones incautadas en los documentos del Arqu.Ramón Martinez Guarino y Sra.,en su detención.-(W) A-2
	12/IV/978	-Se contestó Mem.(A) Nº272/978 para la P.N.N.(K).-
	7.12.78	Se contestó por MEM(A) No.3645/78 Of.Lab.ESMACO (Y)

[illegible] DE DEFENSA NACIONAL
S. I. D.

Dep. I
Sub-Secc.
Ficha Nº [illegible]

116294-0

PEREZ ..... ANGEL
Apellidos — Nombres

DOCUMENTOS: C/C ..... C/I .....
Serie — No. — No. — Dpto.

OTROS DOC.: .....
Pasaporte — Lib. Enrol. — etc.

NACIMIENTO: .....
Fecha — Lugar

DOMICILIO: .....
Calle — No. — Telef — Ciudad o Localidad

PROFESION U OCUPACION: ESTUDIANTE

LUGAR: ..... CARGO .....

IDEOLOGIA POLITICA ..... CLASIFICACION ACTIVISTA.

DATOS COMPLEMENTARIOS ..... [redacted] .....
Est. Civil — Conyuge — Hijos

Otros Familiares

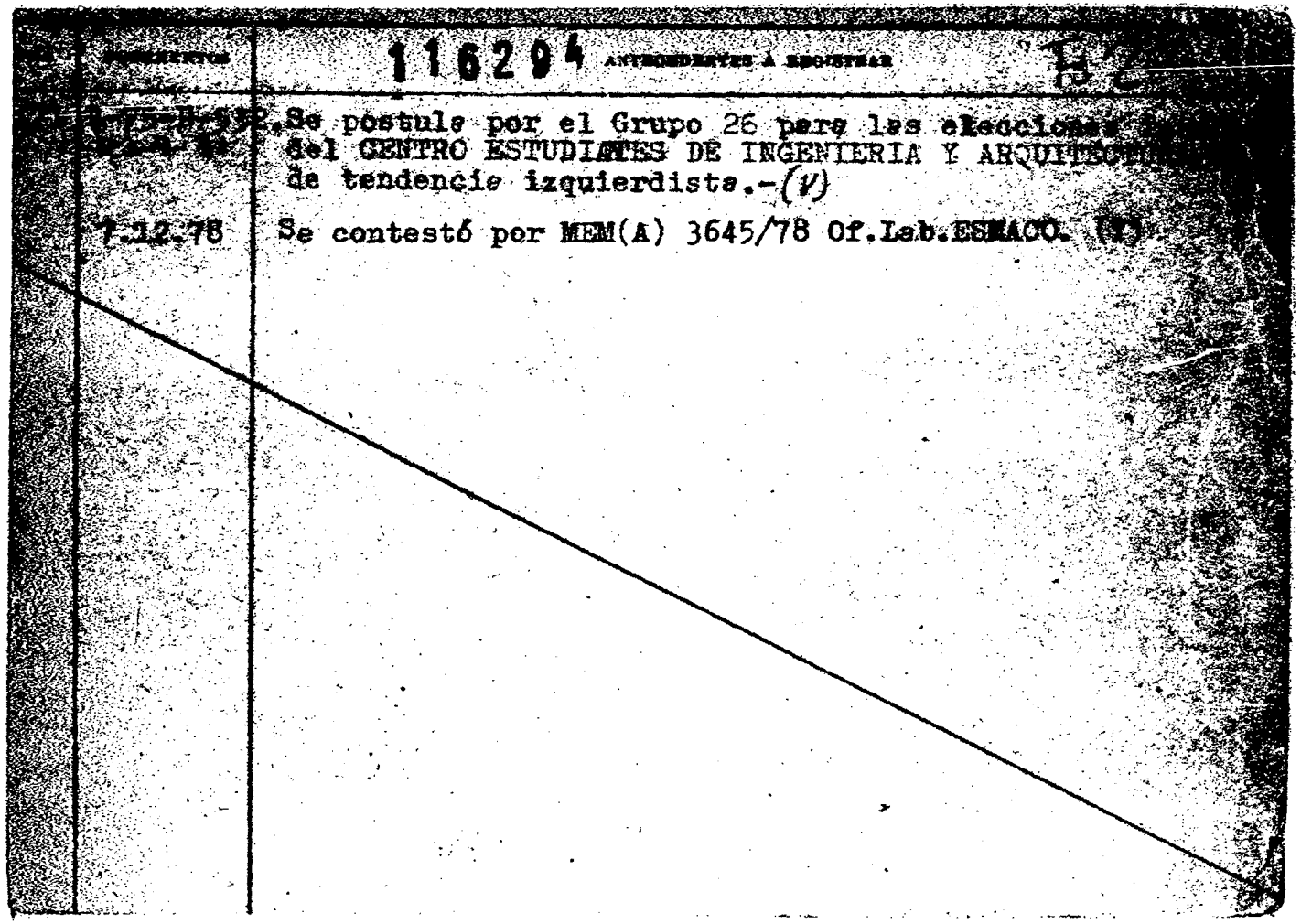

116204 ANTECEDENTES A REGISTRAR

7.12.78 Se postule por el Grupo 26 para las elecciones
del CENTRO ESTUDIANTES DE INGENIERIA Y ARQUITECTU
de tendencia izquierdista.-(V)

7.12.78 Se contestó por MEM(A) 3645/78 Of.Lab.ESMACO. (V)

Civil y Gobierno

JUNTA DE COMANDANTES EN JEFE — 116295-7 — Dep. 1 — Fs1 — Sec. 1 — Sub Sec. [redacted] — 10/9/81

S. I. D.

Ficha Nº ____ Confec. ____

PEREZ ODRIOZOLA (Apellidos) — Angel Arturo (Nombres)

DOCUMENTOS: C/C N.K.C.6574 (1) (Serie / Nº) — C/I. 119.631 (2) (Nº / Dpto.)

OTROS DOC. ____ (Pasaporte / Lib. Enrol. / etc.)

NACIMIENTO: 3 de marzo de 1913 (3) (Fecha) — en Colonia (Lugar)

DOMICILIO: Colón Nº 496 (4) (Calle / Nº) — Colonia (Teléf. / Ciudad o Localidad)

PROFESION U OCUPACION: Escribano.-

LUGAR: ____ CARGO: ____

IDEOLOGIA POLITICA: Partido Nacional Zorrilla-Dupre (6) Nov./1982 (5) — CLASIFICACION: CONVENCIONAL (7)

DATOS COMPLEMENTARIOS: ____ (Cónyuge) — Casado (Est. Civil) — ____ (Hijos)

[redacted]

Otros familiares

Fecha	Documentos	116295 ANTECEDENTES A REGISTRAR Fs 2
2/9/81	D.7634 "El País"	- Fue designado por el Poder Ejecutivo, para ocupar el cargo de Vice-Presidente de la Junta de Vecinos del Departamento de Colonia.- Eval.-A-1 (Y)
26.8.82	B-18115	- Figura en el 2do lugar de la lista NAC del Partido NACIONAL Agrupación HERRERA NARDONE Dpto. de COLONIA como candidato para integrar los Deliberantes Departamentales y Convenciones Nacionales en las Elecciones internas de los PP.PP. del 28 de Noviembre de 1982. (PD) Indica (4) al (5)
24.9.82	- - -	Por Oficio Nº. 680/82 el S.I.D. comunica a la Corte Electoral, que de acuerdo a las disposiciones vigentes, no existen objeciones para que el causante integre la lista de referencia. ((PD).)
13/1/83	23691/035	Electo 2do. titular del Organo Deliberante Nacional del Partido Nacional por el Departamento de Colonia. Hoja de Votación N.A.C. de acuerdo al resultado de las Elecciones Internas de los Partidos Políticos habilitados, efectuadas el 28-XI-82. — Eval. A-1 (PD). Indica 6 y 7.

Imp. Nacional 716/78

[illegible]	[illegible]	118295 PEREZ ODRIOZOLA ANTECEDENTES A REGISTRAR Angel [illegible]
[illegible]	[illegible]/21	24.4.83. En reunión de la fecha, de la Convención Departamental de Colonia, en dicho Dpto. existía un clima de optimismo entre los convencionales de la minoría por haberse pactado entre los grupos [illegible] listas NAC, NAP, NAG, y NAI formar un bloque para obtener la mayoría de miembros en la Mesa Provisoria, cuyas aspiraciones pretendían obtener el puesto de la Presidencia postulando para ello al causante. Este planteamiento fracasó al desertar del pacto los convencionales de la lista NAG. Eval.A-1. (ME)
[illegible]	24701/14	3.3.83. En la fecha se establece que figura como candidato de la lista 84 sub-lema "Oribe-Saravia-[illegible] para la elección del Directorio del P.N. en el [illegible] lugar de los titulares. Eval.A-1. (ME)
[illegible]	[illegible]02766/07	7.4.84: Firmante de una moción presentada en la Convención Dptal. del P.N. en Colonia, en la que se propone que se posterguen las proclamaciones de las candidaturas a Presidente y Vice-Presidente de la República hasta que se establezcan las condiciones por la Ley electoral que regirá en las próximas elecciones. Eval.A-1 (SI)

FECHA	DOCUMENTOS	116295 ANTECEDENTES A REGISTRAR
[illegible]	[illegible]	[illegible]
[illegible]	33090-83 Pág.95	-Indica Idem.Doc. 23691-83.Eval-A-1.(KE)

SERVICIO DE INFORMACION DE DEFENSA
Dep. 1

Sección .....

MINISTERIO DE DEFENSA NACIONAL
SERVICIO DE INFORMACION DE DEFENSA
M / F
Ficha Nº 116296-5

Fs 1

confeccionada el 21-I-66.

FOTO

Apellidos PEREZ DE LEON

Nombres Angel Agustín

Fecha de Nacimiento: .....

Lugar de Nacimiento: .....

Cred. Civ.: ..... Ced. Identidad: .....

Prontuario: ..... F. Censal: .....

Padre: .....

Madre: .....

Domicilio: ..... Ciudad: .....

Otros datos (Documentos y señas personales) .....

.....

.....

FICHA COMPLEMENTARIA

DOCUMENTO Nº	FECHA	ORIGEN	116293 ANTECEDENTES Fs 2
72/207.	10-XII-65.-		-Pertenece al Personal de trabajadores de FUNSA.- -Con motivo de las medidas prontas de seguridad decretadas por el Gobierno de nuestro país, fué detenido por autoridades policiales en el momento que violando las mismas realizaban una asamblea gremial en el sindicato de FUNSA en protesta con las medidas de referencia.-Posteriormente a su detención fué internado en el Reg.C.4(MM).- (Eval.F-3).-

"VARIOS".-

Varios

JUNTA DE COMANDANTES EN JEFE 116297-3 Dep. I FBI Secc. I

S. I. D. Sub Secc. A/N

Ficha Nº ..... Confec. 4.2.80

PEREZ CENTURION — Angel - Freddy

Apellidos — Nombres

DOCUMENTOS: C/C A.G.B. 6705 — C/I. 901.656

Serie — Nº — Nº — Dpto.

OTROS DOC. .....

Pasaporte — Lib. Enrol. — etc.

NACIMIENTO: 28 de marzo de 1943 — Montevideo

Fecha — Lugar

DOMICILIO: Espartero Nº 1453 apto. 1 Montevideo

Calle — Nº — Teléf. — Ciudad o Localidad

PROFESION U OCUPACION: Asesor Técnico en el Programa 1.15 del M.I.E..-

LUGAR: ..... CARGO: .....

IDEOLOGIA POLITICA: ..... CLASIFICACION: .....

DATOS COMPLEMENTARIOS: .....

Hijo de Angel PEREZ Manuel y María Ester — Est. Civil — Hijos

Otros familiares

Fecha	Documentos	116297 ANTECEDENTES A REGISTRAR fs 2
4.9.80	- - - -	Según C.H.C.P. N° 078/80 (PERMANENCIA) Montev., a nombre del causante a efectos de su permanencia en el M.I.E., se establece que en el Dpto. N° 3 de la DNII, registra lo siguiente: Ocupación: Estudiante de Ingeniería y Agrimensura.- "La Mañana" del 19/8/73, Candidato por la Facultad de Ingeniería y Agrimensura, Orden Estudiantil, para integrar la Asamblea General del Claustro Universitario.- 29/XII/976; Ampliando la anotación precedente, se establece que integró la lista 99, lema: "Centro de Estudiantes de Ingeniería y Agrimensura, de tendencia izquierdista.- Aporta datos filiatorios.-(PP).-
16.3.83.	20492/82	Habiendo solicitado C.H.C.P. el 12.8.80, se le otorgó Cat. "C" el 23.7.81.Eval.A.1.(AE).

Imp. Nacional 2/6/78

VARIOS

JUNTA DE COMANDANTES EN JEFE 116298-1 Dep. I Sec. I

S. I. D. Sub Secc [redacted]

Ficha Nº ___ Confec [redacted]

[redacted] Apellidos — Angel Celaner Nombres

DOCUMENTOS: C/C ___ Serie ___ Nº — C/I. 6.504.378 Nº Dpto.

OTROS DOC. ___ Pasaporte ___ Lib. Enrol. ___ etc.

NACIMIENTO: 06.03.938 Fecha — Córdoba Lugar

DOMICILIO: ___ Calle ___ Nº ___ Teléf. ___ Ciudad o Localidad

PROFESION U OCUPACION: Cortador de prendas de vestir en una fábrica de [redacted]

LUGAR: ___ CARGO: ___

IDEOLOGIA POLITICA: ___ CLASIFICACION: ___

DATOS COMPLEMENTARIOS: ___ Est. Civil ___ Cónyuge ___ Hijos

___ Otros familiares [redacted]

Fecha	Documentos	116298 ANTECEDENTES A REGISTRAR 75 2
[illegible] P.D. [illegible]21/79		- Al realizarse una inspección en la pensión donde se domicilia el causante, es detenido por presentar documentos presumiblemente no auténticos. Se puso en conocimiento de su identidad a la Policía Federal Argentina. Tiene c/ siendo indagado sobre sus actividades, en espera de dicha información, el mismo queda a disposición de la Justicia Militar de Instrucción de 1er. Turno.- (JJ)
7.2.79 P.D.	Doc.0231 Nro.23/79	-Al haberse recibido los antecedentes pedidos a la Policía Federal Argentina, la misma no registra antecedentes El mismo fue conducido al despacho del J.M.I. de 2do.Turno de Instancia de 1er.Turno.(M).-
7.2.79 P.D.	Doc.0232 24/79	23.1.79-Recupera su libertad.(GG)

Imp. Nacional 716/79

116299-9 0519.

DE INTELIGENCIA

MINISTERIO DE DEFENSA NACIONAL
SERVICIO DE INFORMACIONES DE DEFENSA

M/F

I.A -01 24-15033

FOTO

Fecha Montevideo 11 de octubre de 1949.

Ficha Nº 490 FS1

Nombre PÉREZ, Ángel E.

Nacionalidad

Profesión o actividad

Lugar de nacimiento

Documentos que posee

Domicilio Teléf

FILIACION

Edad aparente color del

cutis de los cabellos

estatura aspecto social

señas particulares

[redacted]

	Fecha	Contenido
1	7-X-949.	"Justicia".

116299 Fs 2

Lugares donde frecuenta

afiliado a

actividad política y donde actúa

Antecedentes policiales

vehículos que posee o que guía

nombre y número de

personas que forman su familia

DATOS COMPLEMENTARIOS

1)Periódicos y agitación, Comité de propaganda de la seccional 12.

JUNTA DE COMANDANTES EN JEFE

S. I. D.

116300-5 Fs 1

Dep. I Secc. I

Sub Secc. A/N

Ficha N[illegible] 23 FEB. 1978

[redacted] Angel Francisco

Apellidos Nombres

DOCUMENTOS: C/C TAA.1598 C/I. ———

Serie Nro. Nro. Dpto.

OTROS DOC. ———

Pasaporte Lib. Enrol. etc.

NACIMIENTO: ——— R.O.U.

Fecha Lugar

DOMICILIO: Barrio Ferrocarril TACUAR[illegible]O

Calle Nro. Teléf. Ciudad o Localidad

PROFESION U OCUPACION: Pintor -construcci'on

LUGAR: ——— CARGO: ———

IDEOLOGIA POLITICA: Comunista CLASIFICACION: ———

DATOS COMPLEMENTARIOS: ———

Est. Civil [redacted]nyuge Hijos

———

Otros familiares

Fecha	Documentos	116300 ANTECEDENTES A REGISTRAR Fs 2
8.I.76.	Doc.0001.	- Afiliado al P.Comunista el 04.07.62.con el No.182 30.(Microfilm incautado a ROBERTY ARISMENDI).Eval: B -2.(Y).-

J. C. J.
Dpto. 1

116300 Fs 3

Apellidos PEREZ

Nombres Angel Francisco

Documentos Afiliado al P.C. Nº 18230

Ant, Secc: A B C D E G V

[X] [ ] [ ] [ ] [ ] [ ] [ ]

Secreto

116300 ANTECEDENTES Fs 4

8.1.76 - Doc. 0001 - Eval B-2

Barrio Ferrocarril - TACUAREMBO

Fecha de Ing.: 4.7.62

Doc: TAA 21598 Ocup.: Pintor Construc. (P)

JUNTA DE COMANDANTES EN JEFE 116301-3 Fs 1

S. I. D.

Dep. I Secc. I

Sub Secc. A/N

Ficha Nro. _____ Confec. 23-8-78

PEREZ MUELA — Angel Rogelio

Apellidos — Nombres

DOCUMENTOS: C/C _____ C/I. _____

Serie Nro. Nro. Dpto.

OTROS DOC. _____

Pasaporte Lib. Enrol. etc.

NACIMIENTO: 45 años en 1969

Fecha Lugar

DOMICILIO: Continuación Oribe-B. Amanecer Rio Negro

Calle Nro. Teléf. Ciudad o Localidad

PROFESION U OCUPACION: Construcción

LUGAR: Zurciti, Serralta y Ferreira CARGO: _____

IDEOLOGIA POLITICA: _____ CLASIFICACION: _____

DATOS COMPLEMENTARIOS: _____

Est. Civil [redacted] Cónyuge Hijos

_____

Otros familiares

Fecha	Documentos	116301 ANTECEDENTES A REGISTRAR F52
4-6-76	D.0774	-Afiliado al Partido Comunista con el Nº38505, fecha de ingreso:15-6-69. Presentado por:José Velenzuela y Tito Di Pascua. Secc.F. Bentos. Eval.A-1 (V)

[illegible]

[illegible]

Dep. 1

[illegible]

116302-1

Confeccionado el 2.9.73

FOTO

Apellidos PEREZ

Nombres Angel Grabiel

Fecha de Nacimiento

Lugar de Nacimiento

Est. Civil

Cred. Cívica Céd. Identidad

Otros Documentos

Ocupación

Padre

Madre

Domicilio Ciudad

Otros datos

[illegible]

CHIESA [illegible]

FICHA COMPLEMENTARIA

DOCUMENTO		116302 ANTECEDENTES Fs 2
Fecha	Origen	
1971.	Lista 1808	Candidato en el 74.lugar a la Junta Departamental por el dpto.de Salto sub lema Frente Salteño(S5)
2.12.82	. . . . .	Se contesto en memo(A) Nº 3000/82 para la Secretaría del S.I.D..- (UU)

116303-9

Fs 1

MINISTERIO DE DEFENSA NACIONAL
S. I. D.

Dep. I Secc I
Sub-Secc. A/N 1º/III/
Ficha No. ..... Confec. .....

PEREZ — Apellidos
Angel W. — Nombres

DOCUMENTOS: C/C ..... Serie ..... N.o ..... C/I ..... N.o ..... Dpto.

OTROS DOC. ..... Pasaporte ..... Lib. Enrol. ..... etc.

NACIMIENTO ..... Fecha ..... Lugar

DOMICILIO: ..... Calle ..... N.o ..... Teléf ..... Ciudad o Localidad

Depto.de Paysandú.-

PROFESION U OCUPACION: .....

LUGAR: ..... CARGO: .....

IDEOLOGIA POLITICA FIDEL.- CLASIFICACION

DATOS COMPLEMENTARIOS ..... Est Civil ..... Conyuge ..... Hijos .....

..... Otros familiares

[redacted]

Fecha	Documentos	116303 ANTECEDENTES A REGISTRAR Fs 2
1971.-	Lista 2001.-	Candidato a 2do.suplente,del 2ºlugar a la Junta Departamental,por el Depto.de Paysandú,para las elecciones de 1971.- (U)
1971.-	Lista 1001.-	Candidato a 3er.suplente,del 3ºlugar a Diputado,por el Depto.de Paysandú,para las elecciones de 1971.- (U)

JUNTA DE COMANDANTES EN JEFE 116304-7 Fs 1

S. I. D.

Dep. I Secc. I

Sub Secc. A/N

Ficha Nº ____ Confec. 10.03.82

PEREZ DIAZ — Apellidos

Angel Victorio — Nombres

DOCUMENTOS: C/C ____ Serie ____ Nº C/I 896.537 Nº ____ Dpto.

OTROS DOC. ____ Pasaporte ____ Lib. Enrol. ____ etc.

NACIMIENTO: ____ Fecha ____ Lugar

DOMICILIO: ____ Calle ____ Nº ____ Teléf. ____ Ciudad o Localidad

PROFESION U OCUPACION: ____

LUGAR: ____ CARGO: ____

IDEOLOGIA POLITICA: ____ CLASIFICACION: ____

DATOS COMPLEMENTARIOS: ____ Est. Civil ____ Cónyuge ____ Hijos

____ Otros familiares

[redacted]

Fecha	Documentos	116304 ANTECEDENTES A REGISTRAR Fs 2
26/2/982	12221/59	Funcionario de la Intendencia Municipal de San Jose pasa a situacion de disponibilidad el 21/09/+8 en aplicacion del Acto Institucional N.7 de fecha 27/6/977.EVALUACION: A-1. (GM) Indica ( ) ( ) ( ) ( ) ( )

SERVICIO DE INFORMACION
DE DEFENSA
Dep. I

116305-4

Confeccionado el 23/4/72

VARIOS

FOTO

Apellidos PEREZ

Nombres Anjel

Fecha de Nacimiento

Lugar de Nacimiento

Est. Civil

Cred. Cívica Céd. Identidad

Otros Documentos

Ocupación

Padre

Madre

Domicilio Ciudad

Otros datos

[redacted]

CHIESA Hnos. Ltda.

FICHA COMPLEMENTARIA

DOCUMENTO		116308 ANTECEDENTES E2
Fecha	Origen	
1/2/72	Doc_12	Figura enunalista de socios de la coordinadora (X) del F.A. dicho material fue incautado en el domicilio de la presunta sediciosa JUDITH SUTZ Baisman.(X).

FICHA CONFECCIONADA EL 18/IV/972.-

116306 -2

PE

MINISTERIO DE DEFENSA NACIONAL
S. I. D.

Dep. I Secc. I
Sub-Secc. A/N
Ficha Nro. ..... Confec. FS1

PEREZ [redacted] RODRIGUEZ — Angeles.
Apellidos — Nombres

DOCUMENTOS: C/C. ..... C/I. .....
Serie Nro. Nro. Dpto.

OTROS DOC. .....
Pasaporte Lib. Enrol. etc.

NACIMIENTO: 46 Años. (1971).- — "ESPAÑA".-
Fecha Lugar

DOMICILIO: Magariños Cervantes 1826.-(Entra:Neyra y Comodoro Coê).- — MONTEVIDEO.
Calle Nro. Teléf. Ciudad o Localidad

PROFESION U OCUPACION: Labores.

LUGAR: ..... CARGO: .....

IDEOLOGIA POLITICA: ..... CLASIFICACION: .....

DATOS COMPLEMENTARIOS: CASADA. (Con RODRIGUEZ CELESTINO). — (1).
Est. Civil [redacted] Conyuge Hijos

Hijo:RODRIGUEZ PEREZ Celestino Manuel.(E).-
Otros familiares

Fecha	Documentos	116306 ANTECEDENTES A REGISTRAR Fs 2
13/I/971.-	35-1.-	La esposa de el "Extremista RODRIGUEZ GONZALEZ CRISTOBO MANUEL y tiene inclusive un Hijo(K), de nombre [redacted]. Fué detenida en el allanamiento realizado en su Finca, habiéndosele encontrado material de carácter subversivo;(a el marido e Hijo),ella ignoraba así hecho encautado.-(LL).-

116307-0 Fs1

JUNTA DE COMANDANTES EN JEFE

S. I. D.

Dep. I Secc. I

Sub Secc. A/M

Ficha Nro. _____ Confec. 17.I.76

PEREZ de LARRERO — Angélica

Apellidos — Nombres

DOCUMENTOS: C/C _____ (Serie / Nro.) C/I. _____ (Nro. / Dpto.)

OTROS DOC. _____ (Pasaporte / Lib. Enrol. / etc.)

NACIMIENTO: 25 años — R.O.U.

Fecha — Lugar

DOMICILIO: De la Marina No.10. — MONTEVIDEO

Calle / Nro. / Teléf. / Ciudad o Localidad

PROFESION U OCUPACION: Empleada de la cantina

LUGAR: U.T.E. **CARGO:** _____

IDEOLOGIA POLITICA: Comunista **CLASIFICACION:** _____

DATOS COMPLEMENTARIOS: _____

Est. Civil / Cónyuge / Hijos

[redacted]

Otros familiares

Fecha	Documentos	Nº 6307 ANTECEDENTES A REGISTRAR FSR
8.I.76.	Doc.0001.	- Afiliada al P.Comunista el 20.10.61.con el No.16.405.= (Microfilm incautado a RODNEY ARISMENDI) **Reafiliada al P.Comunista el 20.06.62 con el No.18512.- (Microfilm incautado a RODNEY ARISMENDI).-Eval. B-2.-(Y).-**

J. C. J.
Dpto. 1

116307 F5.3

Apellidos PEREZ de MARRERO

Nombres Angélica

Documentos: Afil. al PC. No. 6.485

Ant, Secc: A B C D E G V

☐ ☐ ☐ ☐ ☐ ☐ ☐

Secreto

116307 ANTECEDENTES FJG

Doc. 0001 8.1.76 Eval. B-2º- (S)

Or. 25 Fecha de ing. 20.10º61

De la Marina No. 10 MDEO.

Empleada de la Cantina de OUTE

J. C. J.

Dpto. 1

116307

Apellidos PEREZ de MARRERO

Nombres Angélica Ileg.

Documentos Afiliado al P.C. : 18512

Ant, Secc: A B C D E G V

[X] [ ] [ ] [ ] [ ] [ ] [ ]

Secreto

11630 ANTECEDENTES

8.1.76 - Doc. 0001 - Eval. B - 2

26.6.62

Empleada en UTE.-

116308-8 Fs1

JUNTA DE COMANDANTES EN JEFE

S. I. D.

Dep. I Secc. I

Sub Secc. A/N

Ficha Nº 18 FFR 1976

PEREZ — Apellidos

Aníbal — Nombres

DOCUMENTOS: C/C OEA.2061 — Serie Nro. **C/I.** — Nro. Dpto.

OTROS DOC. — Pasaporte Lib. Enrol. etc.

NACIMIENTO: 30 años (1964) (1) — Fecha R.O.U. — Lugar

DOMICILIO: Carlos Clauzolide y Detomassi y Libertad. SAN JOSE — Calle Nro. Teléf. Ciudad o Localidad

PROFESION U OCUPACION: Jornalero

LUGAR: **CARGO:**

IDEOLOGIA POLITICA: Comunista **CLASIFICACION:**

DATOS COMPLEMENTARIOS: — Est. Civil Cónyuge Hijos

[redacted]

Otros familiares

116308

Fecha	Documentos	ANTECEDENTES A REGISTRAR
3.I.76.	Doc.0001.	- Afiliado al P.Comunista el 03.02.64.con el No.21212.- (Microfilm incautado a RODNEY ARIAS.EMDI).Eval: B -2.(Y)-
26.5.82	D.15226	.- Indica (1) Eval.ª-1 (Y)

J. C. J.

Fto. 1

11630

Fs 3

Apellidos PEREZ

Nombres Aníbal

Documentos Afiliado al P.C.: 21212

Ant, Secc:	A	B	C	D	E	G	V
	X						

Secreto

11630 ANTECEDENTES 54

8.1.76 - Doc. 0001 - Eval. B - 2

Oriental 30 años

3.2.64

Carlos Clauzolde y Detomasi - Libertad

San José

OEA 2061

Jornalero

116309-6 FS1

MINISTERIO DE DEFENSA NACIONAL
S. I. D.

Dep. I Secc. I
Sub Secc. A/N
Ficha Nro. ____ Confec. 16.2.7[illegible]

PEREZ — Apellidos
Aníbal — Nombres

DOCUMENTOS: C/C ____ (Serie / Nro.) C/I. BCB.15963 (Nro. / Dpto.)

OTROS DOC. ____ (Pasaporte / Lib. Enrol. / etc.)

NACIMIENTO: 23 años (Fecha) R.O.U. (Lugar)

DOMICILIO: Oficial 3ro. 5638 (Calle / Nro.) ____ (Teléf.) MONTEVIDEO (Ciudad o Localidad)

PROFESION U OCUPACION: Construcción Empl. de UTE en el Dpto. de Colonia (1)

LUGAR: STENIOM CARGO: ____

IDEOLOGIA POLITICA: Comunista CLASIFICACION: ____

DATOS COMPLEMENTARIOS: ____
Est. Civil / Cónyuge / Hijos

[redacted]
Otros familiares

Fecha	Documentos	116309 ANTECEDENTES A REGISTRAR Fs 2
8.I.76.	Doc.0001.	- Afiliado al P.Comunista el 06.10.58.con el No.8636.- (Microfilm incautado a RODNEY ARISTEDI).EVALUACION; B-2. (Y).-
26.5.82	D.15226	- 24.III/76, afiliado no.8636 al P.C.(Reg.5,Sec.Este,Agrup. La Cruz), desde el 6/X/968, según material incautado en la rinca de la calle Hugo Amtuña nro.3436, ex-domicilio Sergio BARRIERO NUÑEZ.- Eval.A-1 (Y)

J. C. J.
Dpto. 1

116309 F-3

Apellidos PEREZ

Nombres Aníbal

Documentos: Afiliado al P.C. No. 8636

Ant, Secc: A B C D E G V

☐ ☐ ☐ ☐ ☐ ☐ ☐

Secreto

116309 ANTECEDENTES

Doc. 0001 Eval. B-2.- 8.1.76.- (S)

Or. 23 Fecha de ing: 6.10.58

Oficial 3ero, No, 5638 MDEO

BCB 15.963

Construcción STEN IOM

FICHA CONFECCIONADA EL 9.11.71 (F)

MINISTERIO DE DEFENSA NACIONAL
S. I. D.

1163 10-4

Dep. PE Secc I

Sub-Secc. A/M

Ficha No. ..... Confec. 51

PEREZ VILINSKY — Aníbal
Apellidos — Nombres

DOCUMENTOS: C/C ..... C/I .....
Serie N.o N.o Dpto.

OTROS DOC. .....
Pasaporte Lib. Enrol. etc.

NACIMIENTO .....
Fecha Lugar

DOMICILIO: Juan Lacaze (Dpto. Colonia)
Calle N.o Teléf Ciudad o Localidad

PROFESION U OCUPACION: empleado

LUGAR: Fca. Papel (Juan Lacaze) CARGO: .....

IDEOLOGIA POLITICA ..... CLASIFICACION MLN (Tupamaros)

DATOS COMPLEMENTARIOS hermano de Esteban tambien presunto MLN
Est Civil Conyuge Hijos

[redacted]
Otros familiares

Fecha	Documentos	116310 ANTECEDENTES A REGISTRAR Fs 2
5.11.71	79/208	-Conjuntamente con su hermano sería poseedor de documentación falsa.-(F)
15/II/972	B.67 D.3	Trabajaría en la Fabrica de Papel de Juan Lacaze, junto con su hermano Esteban (clandestino y fué procesado, construye bombas, fué estudiante seminarista en el Colegio Pío). A la mencionada fábrica los introdujo el Sr. FERRANDO, suegro de uno de ellos y uno de los Directivos o gerente. Existe la posibilidad de que posean documentación falsa.-(C.C)
21.5.83	.....	Memo(A)Nº1064/83 para la 2a.Div.del E.M.G.A.-(i).-

116311-2 Fs 1

JUNTA DE COMANDANTES EN JEFE

S. I. D.

Dep. I Secc. I

Sub Secc. A/M

Ficha Nro. 18 FEB. 1976 Confec.

PEREZ GONZALEZ de CLIVAR — Antonia

Apellidos — Nombres

DOCUMENTOS: C/C ____ (Serie / Nro.) C/I. ____ (Nro. / Dpto.)

OTROS DOC. ____ (Pasaporte / Lib. Enrol. / etc.)

NACIMIENTO: 46 años — R.O.U.

Fecha — Lugar

DOMICILIO: Gral Urquiza 2829/5 — MONTEVIDEO

Calle / Nro. / Teléf. / Ciudad o Localidad

PROFESION U OCUPACION: Ama de casa.

LUGAR: ____ **CARGO:** ____

IDEOLOGIA POLITICA: Comunista **CLASIFICACION:** ____

DATOS COMPLEMENTARIOS: [redacted]

Est. Civil / Cónyuge / Hijos

Otros familiares

Fecha	Documentos	116311 ANTECEDENTES A REGISTRAR Fse
8.I.76.	Doc.0001.	- Afiliada al P.Comunista el 08.09.67.con el No.27539.= (Microfilm incautado a RODNEY ARISMENDI).Eval: B -2.(Y).-

J. C. J.
Dpto. 1

116311 Fs 3

Apellidos PEREZ GONZALEZ de OLIVAR

Nombres Antonia

Documentos Afiliado al P.C.: 27539

Ant, Secc: A B C D E G V

[X] [ ] [ ] [ ] [ ] [ ] [ ]

Secreto

116311 ANTECEDENTES 54

8.1.76 - Doc. 0001 - Eval. B - 2

Esp. 46 años

8.9.67

Gral. Urquiza 2829/5- Montevideo

116312-0

F3 1

SERVICIO DE INFORMACION DE DEFENSA

Dep. 1

Confeccionado el 29.12.78

VARIOS

FOTO

Apellidos PEREZ PASEUZZI

Nombres Antonia María

Fecha de Nacimiento 30 años(1978)

Lugar de Nacimiento Uruguay

Est. Civil Soltera

Cred. Cívica ..... Céd. Identidad .....

Otros Documentos .....

Ocupación .....

Padre .....

Madre .....

Domicilio Burgueño 1835 ..... Ciudad .....

Otros datos: .....

[redacted]

F 2

FICHA COMPLEMENTARIA

DOCUMENTO		ANTECEDENTES
Fecha	Origen	116312
11.12.78 PD. 6 a 6	1670	2.12.78 -Fue emplazada a presentarse en la Brigada de Narcóticos, ya que se encontraba presente en el interior de un local de la Galería de London, en momentos en que se procedía a efectuar la detención de un grupo de jóvenes a quienes se les incautó una jeringa hipodérmica y semillas de "marihuana"- (DD)
2.11.83.	31109/595	Indica IDEM. Doc.1670.-Eval.A-2.-(FE)

FSLN

JUNTA DE COMANDANTES EN JEFE
S. I. D.

"ANTINACIONAL"
116313-8

Dep. I Secc. I
Sub. Secc. A/N
Ficha N.º Confec. 26.11.82

PEREZ Apellidos — **Antonio** Nombres

DOCUMENTOS: C/C ..... Serie ..... N.º ..... C/I. ..... N.º ..... Dpto.

OTROS DOC. ..... Pasaporte ..... Lib. Enrol. ..... etc.

NACIMIENTO: ..... Fecha ..... Lugar

DOMICILIO: ..... Calle ..... N.º ..... Teléf. ..... Ciudad o Localidad

PROFESION U OCUPACION: .....

LUGAR: ..... CARGO: .....

IDEOLOGIA POLITICA: ..... CLASIFICACION: .....

DATOS COMPLEMENTARIOS: ..... Est.Civil ..... Cónyuge ..... Hijos

..... Otros familiares

[redacted]

Fecha	Documentos	116313 ANTECEDENTES A REGISTRAR 752
21.9.82	D.19502 ME.19173	-Según material incautado por OCOA en FEB/76 Operación Morgan, presentó para su Afiliación al P. Comunista a: conjuntamente con Raúl SILVA a Daniel Horacio ALPUIN MORENO; en junio del 1971; conjuntamente con Armando IZQUIERDO a Luis Pedro MARCELO RODRIGUEZ; a Manuel BARREIRO; a Juan Ignacio DELGADO ROMERO; conjuntamente con Héctor GONZALEZ a Idliana Alcira DE LOS SANTOS FRANSONI; conjuntamente con Armando IZQUIERDO a Julio Antonio NAVETTA NICOLINI; conjuntamente con Olga BARANZANO a Walter Guillermo LOPEZ VILLAMEDIA; conjuntamente con Mario RINA a Wáshington OCAMPO BOTTARO.- Eval.:B-2.- (D)(MB).-

MINISTERIO DE DEFENSA NACIONAL 116314-6 Dep. I Secc. I
S. I. D.
Sub-Secc. A/N
Ficha N.o ..... Confec. 5/

PEREZ Antonio
Apellidos Nombres

DOCUMENTOS: C/C ..... C/I .....
Serie N.o N.o Dpto.

OTROS DOC. .....
Pasaporte Lib. Enrol. etc.

NACIMIENTO .....
Fecha Lugar

DOMICILIO: .....
Calle N.o Teléf. Ciudad o Localidad

PROFESION U OCUPACION (4) Escuela Industrial

LUGAR: ..... CARGO: .....

IDEOLOGIA POLITICA (2) Comunista - UJC.- CLASIFICACION (3) Círculo Estudiantil
Carnet N°3641-Ingresó:20/2/61

DATOS COMPLEMENTARIOS .....
Est. Civil Conyuge Hijos

[redacted]
otros familiares

Confeccionada: 10/III/70

Fecha	Documentos	ANTECEDENTES A REGISTRAR
VI/1962	Mondel N°164	Indica (1) a/ (3)

116314

F52

SERVICIO DE INTELIGENCIA
División I
(Seguridad)

MINISTERIO DE DEFENSA NACIONAL
SERVICIO DE INFORMACION DE DEFENSA
M/F
116315-3

Sección A.
Act. Ant. Nac. I
Ficha N° ~~0520~~

Nombres y Apellidos: PEREZ, Antonio.-

Fecha de Nacimiento:

Lugar de Nacimiento:
(País - Ciudad o Localidad - etc.)

Cred. Civ.: Serie ..... **N.°** ..... **Ced. Identidad:**

Otros documentos:
(Pasaporte - Libreta Enrolam. - etc.)

Foto
NO

Domicilio: Gral.Flores No. 3998
(Ciudad o Localidad) (Calle) (N.°) (Telef.)

Filiación
- **Edad Aparente** ..... **Color del Cutis**
- **Color del Cabello** ..... **Estatura Aproximada**
- **Complexión** ..... **Aspecto Social**
- **Señas particulares**

Ficha confeccionada en Montevideo, **el** 14 de junio de 1963.-

116315 Fs2-

ACTIVIDADES

(1) Laborales: Profesión Estudiante de Quimica.- Lugar de trabajo .....

Cargo ..... Antigüedad .....

Otras Actividades .....

.....

(2) Políticas: Ideología ..... Actuación .....

Antecedentes .....

Antecedentes familiares .....

(3) Sociales: Estado Civil ..... Religión ..... Figuración .....

Grado Instrucción ..... Lugares que frecuenta .....

(4) Económicas: Situación ..... Capital aprox. ..... Vehículo ..... marca y N.o

Otros datos .....

Datos Complementarios .....

Apreciación Personal Gral. .....

.....

.....

ÁREZ, Antonio.-

FICHA COMPLEMENTARIA

116315

Documento		Antecedentes
Fecha	Origen	
1963.- Inf.	J.P.de Mdeo.-	1) Prontuario No. 813262.- Pertenece a la Asociación de Estudiantes de Química. Es un elemento de izquierdas. Ingresó a la Facultad de Química en el año 1959.- Delegado de la Asociación de Estudiantes de Química ante F.E.U.U..-

FICHA COMPLEMENTARIA

Documento		116315 Antecedentes Fs 4.
Fecha	Origen	

MINISTERIO DE DEFENSA NACIONAL

S. I. D.

Dep. I Sec

Fs 6 Sub-Secc. C

Ficha Nº ..... Confec. 6-9-68

116315

PEREZ **Antonio**

Apellidos Nombres

DOCUMENTOS: C/C ..... C/I .....

Serie Nº Nº Dpto.

OTROS DOC.: .....

Pasaporte Lib. Enrol. etc.

NACIMIENTO: .....

Fecha Lugar

DOMICILIO: Gral. Flores Nº3998

Calle Nº Telef. Ciudad o Localidad

PROFESION U OCUPACION: .....

LUGAR: ..... **CARGO** .....

IDEOLOGIA POLITICA ..... **CLASIFICACION** .....

DATOS COMPLEMENTARIOS .....

Est. Civil [redacted] Conyuge Hijos

otros familiares

DOCUMENTOS	116315 ANTECEDENTES A REGISTRAR F56
IP.de M. 1963	Prontuario N°813262.Pertenece a la Asociación de Estudiantes de Quimica. es un elemento de izquierda. Delegado de la Asociación de Estudiantes de Química ante FEUU.

SERVICIO DE INFORMACION
DE DEFENSA
Dep. 1

116316-1

#1

Confeccionado el 8-4-75

GREMIOS

FOTO

Apellidos PEREZ

Nombres Antonio

Fecha de Nacimiento

Lugar de Nacimiento

Est. Civil

Cred Cívica Céd. Identidad

Otros Documentos

Ocupación

Padre

Madre

Domicilio Ciudad

Otros datos

Imp. CHIESA Hnos. Ltda. 10.000 - 12 - 73

FICHA COMPLEMENTARIA

DOCUMENTO		116316 ANTECEDENTES Fs 2
Fecha	Origen	
7-1-74	Doc. 4557	- Figura como 4° suplente a la Comisión Fiscal del "Manifiesto y Plataforma de la lista 2"- UNTSCIAP- FUS y CNT.- Representante del Hospital Británico.- (00)

[illegible]O DE INTELIGENCIA
División I
(Seguridad)

MINISTERIO DE DEFENSA NACIONAL
SERVICIO DE INF[illegible]MACION DE DEFENSA
M/F
I. 116317-9 565

Fs. 1

Sección
Act. Ant. Nac.
Ficha N.º ~~1550~~

Nombres y Apellidos: PEREZ GARCIA, Antonio.

Fecha de Nacimiento:

Lugar de Nacimiento:
(País - Ciudad o Localidad - etc.)

Cred. Civ.: Serie BLA N.º 12.729 (1) Ced. Identidad: 686.197 (2)

Otros documentos:
(Pasaporte - Libreta Enrolam. - etc.)

Foto

Domicilio:
(Ciudad o Localidad) (Calle) (N.º) (Telef.)

Filiación
- Edad Aparente ..... Color del Cutis
- Color del Cabello ..... Estatura Aproximada
- Complexión ..... Aspecto Social
- Señas particulares

Ficha confeccionada en Montevideo, el [illegible] de mayo de 1966.-

Fs. 2

116317

ACTIVIDADES

(1) Laborales: Profesión ..... Lugar de trabajo .....

Cargo ..... Antigüedad .....

Otras Actividades .....

(2) Políticas: Ideología ..... Actuación .....

Antecedentes .....

Antecedentes familiares .....

(3) Sociales: Estado Civil ..... Religión ..... Figuración .....

Grado Instrucción ..... Lugares que frecuenta .....

(4) Económicas: Situación ..... Capital aprox. ..... Vehículo ..... marca y N.º

Otros datos .....

Datos Complementarios .....

Apreciación Personal Gral. .....

ÉZ GARCIA, FICHA COMPLEMENTARIA Antonio. Fs 3

Documento		116317 Antecedentes
Fecha	Origen	
15-Set-965.	B-75-D-1208.- Revista:"URSS"	- Aparece en la Revista "URSS" del 15 de los corrientes, nota gráfica del reseñado que es el Jefe del Sector Agropecuario del Organismo de Planificación, conjuntamente con el Profesor de Economía Agraria de la Universidad del Uruguay José Claudio [illegible], quienes estuvieron unos días en la URSS, para estudiar el sistema de planificación y las estadísticas agrícolas.-
4/8./1965.-	75/1331.-	-El diario "El Popular"del día de la fecha,publica un telegrama desde Moscú,en el que habla de su estadía en la U.R.S.S. el reseñado,que es Jefe del Sector Agropecuario del organismo de phanificación
20-XI-1968.	B.77.-D .124.-	Ejerce su docencia y su acción camuflada en el Seminario Interdiocesano, en el Instituto de Filosofía, Ciencias y Letras de Montevideo,adscrito a la Universidad Católica de Chile.-
1969	"El comunismo en el Uruguay"pag.117,121 y 138	-Figura como administrador de la revista Víspera.Formó parte del Movimiento Naconal Por la defensa de las Libertades Públicas.Es profesor del Instituto de Filosofía y Letras y Ciencias de Montevideo,adscripto a la Universidad Católica de Chile.-(B)

FICHA COMPLEMENTARIA

Documento		116317 Antecedentes Fs:4
Fecha	Origen	
25.2.75	D.342	Figura en una relación de personas que realizaron trámites en el Consulado de Uruguay en Chile, durante los meses de Noviembre y Diciembre de 1974 y enero del corriente año. Evaluación: A-1 (Z) Indica (1)y(2)
		21.12.78-MEMO(A)Nº 3776/78-UNIVERSIDAD.-qq-
		20.5.81-MEMO(A)Nº 755/81-O.C.O.A.-qq-.
2.12.83	2161/80 Pág.05	17.12.80;Figura en una nómina de Docentes de la Facultad de Humanidades y Ciencias declarados cesantes en el período OCT/73 a la fecha.Causal: no prórroga Eval:A-1(AD)

SERVICIO DE INTELIGENCIA
División I
(Seguridad)

MINISTERIO DE DEFENSA NACIONAL
SERVICIO DE INFORMACION DE DEFENSA
M/F
116318-7

Sección A
Act. Ant. Nac. F/
Ficha N.º 8594

Nombres y Apellidos: PEREZ Antonio

Fecha de Nacimiento:

Lugar de Nacimiento:
(País - Ciudad o Localidad - etc.)

Cred. Civ.: Serie N.º Ced. Identidad:

Otros documentos:
(Pasaporte - Libreta Enrolam. - etc.)

Foto

Domicilio:
(Ciudad o Localidad) (Calle) (N.º) (Telef.)

Filiación
- Edad Aparente Color del Cutis
- Color del Cabello Estatura Aproximada
- Complexión Aspecto Social
- Señas particulares

Ficha confeccionada en Montevideo el 30 de diciembre de 1963.-

116318

ACTIVIDADES

(1) Laborales: Profesión Profesor Lugar de trabajo

Cargo Antigüedad

Otras Actividades

(2) Políticas: Ideología Unión Popular Actuación

Antecedentes Firmante de un manifiesto de la Unión Popular.Marcha 23.XI.962.-

Antecedentes familiares

(3) Sociales: Estado Civil Religión Figuración

Grado Instrucción Lugares que frecuenta

(4) Económicas: Situación Capital aprox. Vehículo
marca y No

Otros datos

Datos Complementarios

Apreciación Personal Gral.

21.12.78-MEMO(A)Nº 3776/78-UNIVERSIDAD.-qq-

JUNTA DE COMANDANTES EN JEFE 116319-5 Dep. I P.E. E/ Secc. I

S. I. D. 8.5.72

Ficha Nº ____ Confec. ____

[redacted] RODRIGUEZ — Antonio

Apellidos — Nombres

DOCUMENTOS: C/C ____ Serie ____ Nº ____ C/I. ____ Nº ____ Dpto. ____

OTROS DOC. ____ Pasaporte ____ Lib. Enrol. ____ etc. ____

NACIMIENTO: ____ Fecha — Trinidad Lugar

DOMICILIO: Joaquín Nuñez 3008 Apto.202 — Montevideo

Calle — Nº — Teléf. — Ciudad o Localidad

PROFESION U OCUPACION: Cocinero

LUGAR: Hospital de Clínicas CARGO: ____

IDEOLOGIA POLITICA: ____ CLASIFICACION: ____

DATOS COMPLEMENTARIOS: ____

Est. Civil — [redacted] Cónyuge — Hijos

Otros familiares

110349

Fecha	Documentos	ANTECEDENTES A REGISTRAR
7/4/72	Doc.1156	Según versiones de familiares, es de ideología ultraizquierdista. Actualmente ha desaparecido de su domicilio, presumiéndose que se encuentra vinculado a la organización extremista M.L.N."Tupamaros".

Fs 2

Imp. Nacional 714/70

MINISTERIO DE DEFENSA NACIONAL
S. I. D.

116320-3

(a) Raúl

El E

Dep. 1 Secc. 1

Sub-Secc. A7N

Ficha Nro. Cor.:

REQUERIDO Nº 1387.-

PEREZ URIA CUERRERO — Antonio Luis Alfredo (6)
Apellidos — Nombres

38.973. (7) Colonia

DOCUMENTOS: C/C. NKe 7025 — C/I. Carece de Cédula.
Serie — Nro. — Nro. — Dpto.

OTROS DOC.
Pasaporte — Lib. Enrol. — etc.

28/2/1942. (8) (10) 1ra. Sección de Colonia

NACIMIENTO: 29 años en 1972.- — Oriental
Fecha — Pto. Barro (9) — 2475 Ap. 3. — Lugar — Mdeo.

ITUZAINGO 135 (12)

DOMICILIO: Río Negro 715 (4) — Colonia (2)
Calle — Nro. — Teléf.

PROFESION U OCUPACION: Empleado de Radio Emisora Colonia (5)

LUGAR: CARGO:

IDEOLOGIA POLITICA: CLASIFICACION: M.L.N. (TUPAMAROS)

DATOS COMPLEMENTARIOS: CASADO
Est. Civil — Cónyuge — Hijos

Hijo de: Juan y Laura (15)

(11) Estatura, 1.76 mts. Complexión, fuerte. Ojos, marrones. Cabellos, castaños.
Otros familiares

f52

Fecha	Documentos	1 . 6320 ANTECEDENTES A REGISTRAR
22/4/72	719	Internado al amparo de las M.P.S enciudad de Montevideo,el
18.4.72	979 JPM PM	día 10 fueron puestos a disposición del Sr. Juez Letrado
19/5/972	D.1051 J	de ciudad de Colonia quien dispuso su procesamiento por:
		"Asistencia a la Asociación para Delinquir".-(DD)
		Indica ©.-
15/V/72	J.P.M.(P.D.)	*El 15/5/72 fue liberado del Penal de Punta Carreta. De inmediato fue trasladado a cuarto Piso de Carcel Central, a dispocición del Comando de la Dirección Nacional de Información e Inteligencia.- FF
		Indica del 1 al 4.- FF
17/5/72.	Doc.1210.	Permanece recluido en el Penal de Puntas Carretas.(BB).-
17/5/72	D.3077 SUMI 167	Indica lo mismo que el documento J.P.M. P.D. (OO)
Mat. 1972	3436 JPM PM	Indica lo mismo que el Doc. 719 del 22.4.72.Recuperó su libertad el 15 de Mayo de 1972.(BD)
23/10/72	D3705.R.D	Se encuentra detenido,pertenece a una Cel. del Interior.-
		Eval. A-2 (BB).- (II)
30/VI/72	Doc.1910	-Se encuentra en la D.N.I.I. a disposición del Poder Ejecutivo.-(JJ)
23.5.72	Doc.1090	Indica lo mismo que los documentos números 719 con fecha 22.4.72 y el doc. J.P.M. (PD) con fecha 15.5.72.- (OO)
28/XII/72	Doc. 4318	-Permanece a dispocición del Poder Ejecutivo, detenido en la Jefatura de Policia de Montevideo.- ((FF))
4.6.72	Doc.1272 JPM.(PD)	Permanece en la D.N.I.I. luego de ser liberado del Pnal.de Pta. Carreta (CO)

F53.

	DOCUMENTOS	116320 ANTECEDENTES A REGISTRAR
22.2.73 Anexo 5	180 JIM PM	Detenido por aplicación del Art. 31 de la Constitución de la República (Suspención de la Seguridad Individual), pero recuperó su libertad en Enero de 1973.- (DD)
6/9/73.	Doc.2947.	Se requiere su captura por, estando bajo el régimen de "Libertad Vigilada", no haberse presentado en los plazos y lugar que la misma estipula. Requerido No.735. Indica. (6) al (9). (bb).
27/8/73-	3050	-Indica lo mismo que el documento anterior. Posiblemente hubiera viajado a Buenos Aires o Chile.-(D)
25.9.973	Doc.3026 Cdo.FF.CC Nro.933	-Se requiere su captura por su vinculación con la organización extremista.- Indica (10) (11) (OO)
30/5/74	1319	Segun declaraciones de Luis Alberto FRECHERO LOPEZ, asistiría a reuniones realizadas por Emir VIERA, presunto integrante de la organización sediciosa. Eval. C-3. (VV)
10.12.76	Do.1530	-Exilado en la Argentina. Con fecha 22.10.76 partió con destino a Holanda por intermedio de las Naciones Unidas. (TT).-

9/6/89

11041 / 82	- POSEE ANTECEDENTES EN EL CO.NA.E -
PAG. 3930	EVAL - A - 1. C(D) INDICA ( ) ( ) ( )

E4.

FECHA	DOCUMENTOS	116320 ANTECEDENTES A REGISTRAR
2.6.77	Doc. 0521	8.3.77-Por disposición del Juez Militar de Instrucción de 2do. Turno pasa a depender del Juzgado Militar de 1ra. Instancia de 3er. Turno. (BB).-
10/12/76	D.1532 P.E.I.No.120 del R-2 S.I.D	**Figura en una nómina de personas que han solicitado radicación en la República Argentina habiendo iniciado los trámites correspondientes.-. (i).**
7.4.77	D.0300	-Figura en una relación de ciudadanosUruguayos que ababndonaron la República Argentina,como refugiados al amparo del Comité Internacional para la Migración Europea(C.I.M.E.)entre el 26.12.1973 y el 27.2.77.- Viajó el día 3.11.76 con destino a Holanda.- Evaluación A-1 (JJ)
2/X/78	D.1267	**-Por Comunicado de Prensa de las FF.CC. No.1393 del 13/9/78,se solicita su captura por hallarse incurso en el delito previsto en los artículos Nros.204 y 205 del Código Penal Militar,"DE LA ENCARCELACION PROVISIONAL".(P).-**
7.9.78	1229	Según Memorandum (I) No. 051/21.9.78/S.I.D. se efectuó corrección de su No. de requerido, figuraba No. 1387 pasando a ser No. 735.-(BB)-

FECHA	DOCUMENTOS	116320 ANTECEDENTES A REGISTRAR F55
16.02.82	D. 5757/81 77	-Figura en una relacion de la Corte Electoral, de ciudadanos inscriptos en el Registro Civico Nacional. que se encuentran comprendidos en el Art. 1, Literal "B" del Acto Institucional No. 4, con prohibicion de ejercer el derecho de voto. (Procesados por delitos de "Lesa Nacion").EVALUACION A-1(VL) Indica (12) ( )
~~16.02.82~~	~~D.6004/81~~	~~-Se encuentra comprendido en el Art.1o. literal b) del Acto Institucional No.4,por haber sido procesado el / / por los delitos previstos en.~~ ~~C.P.M.~~ ~~C.P.O.~~ ~~EVALUACION A-1 (LA)~~
30.9.82 P.E.I.(I)880/B/SM/982 del B-II EME	20315	-20/EME/78 En relación a la información difundida en el programa de T.V. Canal 3 de Colonia "AQUI COLONIA", se establece que el causante se encuentra trabajando en Radio "NEDERLAND" de Holanda, la cual trasmite en veintiseis idiomas en Onda Corta para todo el mundo, y en Onda Larga para toda Europa. Efectuadas investigaciones al respecto por parte de la Jef. de Policía de Colonia, se establece que dicha información proviene de Cassettes enviados por el causante a Miguel Angel ZANOTTA LAMBRECHTS.(C)

FECHA	DOCUMENTOS	116320 ANTECEDENTES A REGISTRAR F56
03.01.83	D23452	Como informativo de la Radio Nederland, les efectuó un reportaje a Daniel VIGILETTI y Alfredo ZITARROSA interrogándoles abiertamente sobre su situación en Holanda.Eval.B-3. Indica:(13). (MB)
1.2.83	D.24077	-En su domicilio de la ciudad de ZOETERMEER habitualmente se efectuan reuniones, a las que asisten refugiados uruguayos y chilenos.- Eval.: B - 2.- (MB).-
20/4/83	25365/1479	-Indica idem. doc. 2947, refiriéndose al Nro.de Requerido. Eval:A-2.(PS)
20.5.83	26334/83 Pág.015.	- Acta de fecha 09.03.72, por pertenecer al M.L.N. , declara vinculaciones con: Dibar CURUCHET, ROJAS SCHNESSELIN, CASTILLO CENTURION y CABRERA FIGUEROA.- Eval: A-1.- (AA).-
17.6.83	27787/2	Indica idem doc. anterior ampliando que con fecha 10.3.72 el Sr.Jefe del Bn.I.4 eleva un memorandum explicativo del procedimiento llevado a cabo en la ciudad de Colonia por el que se procedió a su detención, al Sr .Juez Letrado Departamental.Eval:A-1 (CO)

FECHA	DOCUMENTOS	116320 ANTECEDENTES A REGISTRAR
28.6.83	24737/83 pag.30	3.3.83-Figura en una relación de personas refugiadas al amparo de ACNUR. Viajó a Holanda y esta requerido.- Eval A-2 (V)
22.6.83	18347/83 Pag.51	1.9.82-Indica Idem al o.c 300/77.-Eval A-2 (V)
10.8.83	0983/78 Pág.1	Por Oficio Nº750/78 de fecha 10.8.78,el J.M.de 1ra.I.de 1er Turno solicita su captura "por violar la libertad provisional".-Eval:A-1(Indica 15)(AD)
2.1.84	7966/81 pág.580 y 581	23.3.72:Detenido en el Departamento de Colonia, por integrar el M.L.N. 15.5.972:Liberado Penal, siendo internado bajo el régimen de M.P.S. por disposición del P.Ejecutivo. 31.1.73:Es liberado debiendo presentarse cada 15 días en el Bn.Ing.No.5. 29.11.76:Solicita radicación en la R.Argentina, estableciendose que viaja desde el citado país, hacia Holanda bajo la protección del C.I.M.E. ACTIVIDADES EN EL EXTRANJERO HOLANDA;30.1.80:Presenta por Radio Nederland, en el programa "Protagonistas Musicales", a Daniel VIGLIETTI, haciendole en la oportunidad un reportaje al citado, luego de su gira por Cuba y Angola.Eval.A-1.(ME)

FECHA	DOCUMENTOS	116320 ANTECEDENTES A REGISTRAR
19.3.84	33[illegible]/76	Por Oficio Nº18/84 de fecha 12.3.84 del S.T.M. se establece que la requisitoria librada al causante fue solicitada por el J.M.I. 2ºTurno.-Eval:A-1(AD)
14.5.84	1791/79 Pág.02	Aporta información ya registrada en la ficha.-Eval:A-1(AD)

SERVICIO DE INFORMACION DE DEFENSA
División I

MINISTERIO DE DEFENSA NACIONAL M/F
SERVICIO DE INFORMACION DE DEFENSA
F. 116321-1945

.....Sección
Act. Ant. Nac.
Ficha Nº [redacted]

Nombres y Apellidos: PEREZ, Antonio P.

Fecha de Nacimiento: .....

Lugar de Nacimiento: .....
(País - Ciudad o Localidad - etc.)

Cred. Civ.: Serie ..... Nº ..... Ced. Identidad: .....

Otros documentos: .....
(Pasaporte - Libreta Enrolam. - etc.)

FOTO

Domicilio: .....
(Ciudad o Localidad) (Calle) Nº Telef.

Filiación

Edad Aparente ..... Color del Cutis .....

Color del Cabello ..... Estatura Aproximada .....

Complexión ..... Aspecto Social .....

Señas particulares .....

Ficha confeccionada en Montevideo el 10 de febrero de 1966.-

116321

F2

ACTIVIDADES

(1) **Laborales:** Profesión ..... Lugar de trabajo .....

Cargo ..... Antigüedad .....

Otras Actividades .....

.....

(2) **Políticas:** Ideología ..... Actuación .....

Antecedentes .....

Antecedentes familiares .....

(3) **Sociales:** Estado Civil ..... Religión ..... Figuración .....

Grado Instrucción ..... Lugares que frecuenta .....

(4) **Económicas:** Situación ..... Capital aprox. ..... Vehículo .....
marca y Nº

Otros datos .....

Datos Complementarios .....

Apreciación Personal Gral. .....

.....

.....

FICHA COMPLEMENTARIA

Documento		Antecedentes
Fecha	Origen	116321
28/I/66	75/1	-Con motivo de cunplir el diario "El Popular" el IX aniversario, firma una carta abierta dirigida a los trabajadores, dirigentes y personalidades sindicales y populares, en la cual hace un llamamiento en adhesion del homenaje al diario de referencia que se llevará a cabo en el Palacio d Sud América el 11 de febrero del corriente año.

SERVICIO DE INTELIGENCIA
MINISTERIO DE DEFENSA NACIONAL
SERVICIO DE INFORMACION DE DEFENSA

M / F

[redacted] - [redacted] - [redacted]

FOTO

116322-9

[redacted]

Fecha Montevideo, 25 de marzo de 1953.-

Ficha N.º [redacted]

51

PEREZ, Aquiles.

Nacionalidad

Profesión o actividad

Lugar de nacimiento

Documentos que posee

Domicilio Porongos 3545 Teléf.

FILIACION

Edad aparente color del

cutis de los cabellos

estatura aspecto social

señas particulares

[redacted]

116322 Fo 2

Fecha	Contenido
1) 23.III.53	I-C-Ast.1 Doc.4.-

Lugares donde frecuenta

afiliado a

actividad politica y donde actúa

COMUNISMO.

Antecedentes policiales

vehículos que posee o que guía

nombre y número de

personas que forman su familia

DATOS COMPLEMENTARIOS

1) Figura en una relación de adiptos al Partido Comunista Nacional.-

2.500-5-XII-51

JUNTA DE COMANDANTES EN JEFE 1163 **AN**

S. I. D.

Dep. 1 Sec. 1

Sub Secc. A/N

Ficha Nº ..... Confec. 28/10/[illegible]

[redacted] Ariel

Apellidos Nombres

DOCUMENTOS: C/C. ..... C/I. .....

Serie Nº Nº Dpto.

OTROS DOC. .....

Pasaporte Lib. Enrol. etc.

NACIMIENTO: .....

Fecha Lugar

DOMICILIO: .....

Calle Nº Teléf. Ciudad o Localidad

PROFESION U OCUPACION: .....

LUGAR: ..... CARGO: .....

IDEOLOGIA POLITICA: ..... CLASIFICACION: .....

DATOS COMPLEMENTARIOS .....

Est. Civil Cónyuge Hijos

.....

Otros familiares

[redacted]

Fecha	Documento	110323 ANTECEDENTES A REGISTRAR	
03/9/62	18456 (R.E. 18557)	-28/10/62: "EL POPULAR", Dirigente sindical que firma manifiesto en apoyo del FIDEL.- EVAL: B-2.- (II) (EJ)	

JUNTA DE COMANDANTES EN JEFE

S. I. D.

EVARIOS 116324-6 TSA

Dep. I Sec. 2

Sub Sec. A/N

Ficha Nº ..... Confec. 28/10/82

[illegible] Ariel

Apellidos Nombres

DOCUMENTOS: C/C. ..... C/I. .....

Serie Nº Nº Dpto.

OTROS DOC. .....

Pasaporte Lib. Enrol. etc.

NACIMIENTO: .....

Fecha Lugar

DOMICILIO: .....

Calle Nº Teléf. Ciudad o Localidad

PROFESION U OCUPACION: .....

LUGAR: ..... CARGO: .....

IDEOLOGIA POLITICA: ..... CLASIFICACION: .....

DATOS COMPLEMENTARIOS .....

Est. Civil Cónyuge Hijos

.....

Otros familiares

[illegible]

110324

Fecha	Documentos	ANTECEDENTES A REGISTRAR
03/9/82	18456 (R.E. 18357)	Candidato a la Junta Departamental de Lavalleja por la Lista 190 del P.D.C. (Frente Amplio) en las Elecciones Nacionales de 1971.- EVAL: B-2.- (II) (RJ)

F.2

AN 645 -2

JUNTA DE COMANDANTES EN JEFE

S. I. D.

Dep. I — Secc. I

Sub Secc. A/N

Ficha Nº .... Cambio: 27.10.8?

PEREZ .... Ariel ....
Apellidos — Nombres

DOCUMENTOS: C/C. .... C/I. ....
Serie — Nº — Nº — Dpto.

OTROS DOC. ....
Pasaporte — Lib. Enrol. — etc.

NACIMIENTO: ....
Fecha — Lugar

DOMICILIO: ....
Calle — Nº — Teléf. — Ciudad o Localidad

PROFESION U OCUPACION: ....

LUGAR: .... CARGO: ....

IDEOLOGIA POLITICA: .... CLASIFICACION: ....

DATOS COMPLEMENTARIOS ....
Est. Civil — Cónyuge — Hijos

....
Otros familiares

[redacted]

Fecha	Documentos	116325 ANTECEDENTES A REGISTRAR	fs 2
09.9.82	18.456 (R.E. 18.357)	21.12.61: "El Popular", Pag.1,columna 3, adherente al Comité Universitario integrante del grupo de arquitectura, por la unidad de las Izquierdas y la Reforma Constitucional. Set/68: Profesor del Liceo Nro.18; figura como adherido a una lista de profesores de dicho Liceo, de clara tendencia izquierdista. EVALUACION B-2.-(RJ) (XX).-	

SERVICIO DE INTELIGENCIA
División I
(Seguridad)

MINISTERIO DE DEFENSA NACIONAL M/F
SERVICIO DE INFORMACION DE DEFENSA
116326-0

Sección -A-
Act. Ant. Nac.
Ficha N.º

Fs 1

Nombres y Apellidos: PEREZ Ariel

Fecha de Nacimiento: .....

Lugar de Nacimiento: .....
(País - Ciudad o Localidad - etc.)

Cred. Civ.: Serie ..... N.º ..... **Ced. Identidad:** .....

Otros documentos: .....
(Pasaporte - Libreta Enrolam. - etc.)

Foto

Domicilio: .....
(Ciudad o Localidad) (Calle) (N.º) (Telef.)

Filiación

Edad Aparente ..... Color del Cutis .....

Color del Cabello ..... Estatura Aproximada .....

Complexión ..... Aspecto Social .....

Señas particulares .....

.....

Ficha confeccionada en Montevideo ~~10 de~~ julio de 1963.-

116326

ACTIVIDADES

(1) Laborales: Profesión Estudiante Lugar de trabajo .....

Cargo ..... Antigüedad .....

Otras Actividades .....

.....

(2) Políticas: Ideología ..... Actuación .....

Antecedentes .....

Antecedentes familiares .....

(3) Sociales: Estado Civil ..... Religión ..... Figuración .....

Grado Instrucción ..... Lugares que frecuenta .....

(4) Económicas: Situación ..... Capital aprox. ..... Vehículo ..... marca y N.o

Otros datos .....

Datos Complementarios .....

Apreciación Personal Gral. .....

.....

.....

PEREZ — FICHA COMPLEMENTARIA — Ariel

Documento		116326 Antecedentes Fs 3
Fecha	Origen	
30.XI.961	El Popular	Firmante de un manifiesto de universitarios por la Unión de las Izquierdas.
21.XII.961	El Popular	Propició acto del Partido Comunista.

Ficha confeccionada el dia 21 de octubre de 1972

116327-8

Fs 1

MINISTERIO DE DEFENSA NACIONAL
S. I. D.

Dep. 1 Secc. I
Sub-Secc. A/N
Ficha Nro. ..... Confec. .....

PEREZ ..... Ariel .....
Apellidos Nombres

DOCUMENTOS: C/C. ..... C/I. .....
Serie Nro. Nro. Dpto.

OTROS DOC. .....
Pasaporte Lib. Enrol. etc.

NACIMIENTO: .....
Fecha Lugar

DOMICILIO: .....
Calle Nro. Teléf. Ciudad o Localidad

PROFESION U OCUPACION: .....

LUGAR: ..... CARGO: .....

IDEOLOGIA POLITICA: ..... CLASIFICACION: Socialista

DATOS COMPLEMENTARIOS: .....
Est. Civil [redacted] Conyuge Hijos

.....
Otros familiares

Fecha	Documentos	116327 ANTECEDENTES A REGISTRAR Fs 2
Nov. 1971.	Lista 190 Lavalleja	Figura en el ler. lugar, Suplente del 9º Titulara a la Junta Dpartamental del Dpto. de Lavalleja, en las Elecciones Nacionales de 1971 (R)
NOV.1971	LISTA 988 PDC F.A	Candidato como lsuplente del 9.titular a la Junta Dpartamental por el dpto.de Lavalleja sub lema Frente de Lavalleja(SS)
1971.	Lista 1808.	Candidato como ler.suplente del 9.titular a la Junta Departamental por el dpto.de Lavallejja sub lema Frente de Lavalleja./SS/
C.H.C.P.No.297/81 LAVALLEJA.INGRESO.		-24.7.82: En la fecha se contestó dicha constancia con antecedentes a nombre de PEREZ PAIS, Ariel Wilson, para ingreso en U.T.E., no pudiéndose establecer que los antecedentes registrados le pertenezcan al titular de la constancia.(MV).-

FICHA CONFECCIONADA EL 9 DE Julio [illegible]

[illegible] DE DEFENSA NACIONAL 116328-6 Dep. I [illegible]

S. I. D. Sub Sec. [illegible]

Ficha Nº ____ Cuadro [illegible]

PEREZ ALONSO (o) ALFONSO(I) Ariel

Apellidos Nombres

DOCUMENTOS: C/C ..... C/I. .....

Serie Nº Nº Dpto.

OTROS DOC. .....

Pasaporte Lib. Enrol. etc.

NACIMIENTO: .....

Fecha Lugar

DOMICILIO: .....

Calle Nº Teléf. Ciudad o Localidad

PROFESION U OCUPACION: PROFESOR

LUGAR: ..... CARGO: .....

IDEOLOGIA POLITICA: ..... CLASIFICACION: .....

DATOS COMPLEMENTARIOS: .....

Est. Civil [illegible] Cónyuge Hijos

.....

Otros familiares

Fecha	Documentos	116328 ANTECEDENTES A REGISTRAR
2.4.73	D.577.	Figura en una nómina de Profesores que suscriben el panfleto "Manifiesto y Convocatoria a los socios de la Gremial de Profesores".-Este es un documento de claro contexto marxista-revolucionario ,que propugna la lucha contra el proyecto de ley de Enseñanza,que se difundió en el mes de marzo de 1973.-El temario propuesto incluye puntos de contenido político y de "lucha" de todo el movimiento sindical del país.- Evaluación A-1 (JI).-
26.2.71 Eval.A-3.	B.77D1	Figura en una nómina de Profesores de Enseñanza Secundaria(Afiliados a la Gremial de Profesores de Montevideo y Federación Nacional de Profesores)vinculados a actividades de Proselitismo y Agitación subversiva o simpatizantes de las mismas en los años 1965/66/67/68.-(M)(Indice I)
7.4.77	B.307	Figura en una relación de Profesores que serían de tendencia izquierdista,contenida en un folleto publicado por la Federación Nacional de Profesores de Enseñanza Secundaria en ocasión de la elección de Consejeros ,que se llevó a cabo en la ciudad de Salto en los días 29 y 30 de Julio,e entre los años 1969/1972.-(Eval.A-1)(LL)

4/6/84

11841 / 82

PAG. 3930

-POSEE ANTECEDENTES EN EL CO.NA.E-

EVAL - A - 1 (D) INDICA ( ) ( ) ( )

116329-4

SERVICIO DE INFORMACION DE DEFENSA

Dep. 1

V A R I O S

Confeccionado el 12 MAYO 1977

FS 1

	Apellidos PEREZ LEIRA
	Nombres Ariel
F O T O	Fecha de Nacimiento
	Lugar de Nacimiento
	Est. Civil
	Cred. Cívica ..... Céd. Identidad
	Otros Documentos
	Ocupación Funcionario del Hospital de Clínicas

Padre .....

Madre .....

Domicilio ..... Ciudad .....

Otros datos: .....

.....

.....

chiesa hnos. - 4.000 - 5/77

FICHA COMPLEMENTARIA

DOCUMENTO		116329 ANTECEDENTES Fs 2.
Fecha	Origen	
18.12.76	Doc.1575 Eval.A-2.-	- Figura en un a relación de funcionarios del Hospital de Clínicas, dado de baja por no haber firmado el Juramento de Fe Democrática.-(O)-,

NOMBRE 116330-2 BXX Nº 451

FECHA	ORIGEN	ANTECEDENTES
		PEREZ RIVELLA
		Driel Humberto

VARIOS

JUNTA DE COMANDANTES EN JEFE
S. I. D.

116331-0

Dep. I FS1 Secc. I

Sub. Secc. A/N

Ficha N.º ..... Confec. 29.7.82

PEREZ PAIS — Apellidos
ARIEL WILSON — Nombres

DOCUMENTOS: C/C S.B.A. 12305 — Serie / N.º
C/I. 2.691.682-5 — N.º / Dpto.

OTROS DOC. — Pasaporte / Lib. Enrol. / etc.

NACIMIENTO: 24.1.1940 Minas Lavalleja — Fecha / Lugar

DOMICILIO: Ellauri No.343 — Calle / N.º / Teléf. / Ciudad o Localidad

PROFESION U OCUPACION: Empleado de U.T.E. anterior jornalero

LUGAR: CARGO:

IDEOLOGIA POLITICA: CLASIFICACION:

DATOS COMPLEMENTARIOS: casado — Est.Civil / Cónyuge / Hijos

HIJO DE PABLO FRANCISCO Y MARIA SIMONA — Otros familiares

[redacted]

Fecha	Documentos	116331 ANTECEDENTES A REGISTRAR F 52
C.E.C.P. LAVALLEJA.	No.292/81 INGRESO	-24.7.82: En la fecha se contestó dicha constancia con antecedentes a nombre de PEREZ, Ariel, para ingreso en UTE no pudiéndose establecer que los antecedentes registrados le pertenezcan al titular de la constancia.(MV).-
3/9/82	18458	6/11/81 - En la fecha el Delegado del S.I.D. en Lavalleja le expide Constancia de Habilitación Categoría "A".-(U)

116332-B

C/G

JUNTA DE COMANDANTES EN JEFE

S. I. D.

Dep. I, FS1 Secc. I

Sub Secc. A/N

Ficha Nro. _____ Confec. 23-3-83

PEREZ SIERRA _____ Aristóbulo _____

Apellidos Nombres

DOCUMENTOS: C/ C.G.A. 5495 C/I. 51.103 Canelones

Serie Nro. Nro. Dpto.

OTROS DOC. _____

Pasaporte Lib. Enrol. etc.

NACIMIENTO: 49 años en 1982.-

Fecha Lugar

DOMICILIO: Ruta 67 Km.25 Las Piedras

Calle Nro. Teléf. Ciudad o Localidad

PROFESION U OCUPACION: Comerciante

LUGAR: Unión Cívica CARGO: _____

IDEOLOGIA POLITICA: Chiarino Nov/982 CLASIFICACION: CONVENCIONAL

DATOS COMPLEMENTARIOS: Casado

Est. Civil Cónyuge Hijos

Otros familiares [redacted]

Fecha	Documentos	116332 ANTECEDENTES A REGISTRAR F52
13/I/83	23691/16	Electo 22 titular del Organo Deliberante Nacional del Partido Unión Cívica por el Departamento de Canelones. Hoja de Votación CB,J de acuerdo al resultado de las Elecciones Internas de los Partidos Políticos habilitados, efectuadas el 28-XI-82. — Eval. A-1 (BB.).

MINISTERIO DE DEFENSA NACIONAL 116333-6

S. I. D.

Dep. 17 JUL 1977

Sub Secc. G

Ficha Nro. ____ Cantidad ____

PEREZ RODRIGUEZ — Arlesis Julio

Apellidos — Nombres

DOCUMENTOS: C/C PCA 26860 — C/I. 914.602

Serie — Nro. — Nro. — Dpto.

OTROS DOC. ____

Pasaporte — Lib. Enrol. — etc.

NACIMIENTO: ____

Fecha — Lugar

DOMICILIO: Irlanda 2236.-

Calle — Nro. — Teléf. — Ciudad o Localidad

PROFESION U OCUPACION: Funcionario de "COORTROL".-

LUGAR: ____ CARGO: ____

IDEOLOGIA POLITICA: ____ CLASIFICACION: ____

DATOS COMPLEMENTARIOS: ____

Est. Civil — Cónyuge — Hijos

[redacted]

Otros familiares

Fecha	Documentos	116333 ANTECEDENTES A REGISTRAR Fs 2
14.3.77	D.0236-	Figura en una relación de personal de "COOPTROL"(Cooperativa de Trolley-Bus) que usando cualquier tipo de argumentos,incluso amenazando,presionando y agrediendo levantarón firmas para realizar una Asamblea.- Esto,respondería a un complot que ha nacido fuera de la mencionada Cooperativa,con elementos comunistas en complicidad con funcionarios de ésta que respondería a su misma ideología política.- Es de hacer notar que parte del personal de esta Cooperativa proviene de la I.M.M.y pertenecían a A.D.E.O.M.(Asociación de Empleados y Obreros Municipales). Evaluación F-6.- (V)

Consultor (V)

VARIOS

JUNTA DE COMANDANTES EN JEFE 116334-4

S. I. D.

Fs1

DEP. I SECC. I

- SUB SECC. A/N

FICHA Nº ..... CONFEC. 7.5.82

PEREZ — Arley

Apellidos — Nombres

DOCUMENTOS: C/C ..... C/I. .....

Nº Dpto. Serie Nº

OTROS DOC. .....

Pasaporte Li. Enrol etc.

NACIMIENTO: .....

Fecha Lugar

DOMICILIO: .....

Calle Nº Teléf. Ciudad o Localidad

PROFESION U OCUPACION: .....

LUGAR: ..... CARGO: .....

IDEOLOGIA POLITICA: ..... CLASIFICACION: .....

DATOS COMPLEMENTARIOS: .....

Est. Civil Cónyuge Hijos

.....

Otros familiares

[redacted]

FECHA	DOCUMENTOS	110334 ANTECEDENTES A REGISTRAR Fs 2
06.10.81	D. 8457	-Integrante al 8/10/73 de Logia Masónica "ESPERANZA Y UNION". Evaluación: A-2 . (VL) (LA).-Indica ( ) ( ) ( ) ( ) ( ).

Imp. Nacional 1933/79

Ficha confeccionada el 26-6-1973

MINISTERIO DE DEFENSA NACIONAL 116335-1

S. I. D.

Dep. 1 PE Sec. 1

Sub - Secc. A/N

Ficha Nro. ..... Confec FS/1

PEREZ — Apellidos

Armando Rodolfo — Nombres

DOCUMENTOS: C/C. ..... Serie ..... Nro. ..... C/I. ..... Nro. ..... Dpto.

OTROS DOC. ..... Pasaporte ..... Lib. Enrol. ..... etc.

NACIMIENTO: ..... Fecha ..... Lugar

DOMICILIO: Avda. España 1562 1er. piso.- ..... Calle ..... Nro. ..... Teléf. ..... Paysandú Ciudad o Localidad

PROFESION U OCUPACION: .....

LUGAR: ..... **CARGO:** .....

IDEOLOGIA POLITICA: ..... **CLASIFICACION:** .....

DATOS COMPLEMENTARIOS: ..... Est. Civil ..... [redacted] Cónyuge ..... Hijos

..... Otros familiares

Fecha	Documentos	116335 ANTECEDENTES A REGISTRAR Fs 2
11-7-972	D.2552 P.E.I.	Vinculado en la ciudad de Paysandú a Alberto NACH FALCON y su esposa Luisa DUTRA, ambos posibles integrantes de la organización sediciosa. Parece que tenía temor a la acción de las FF.CC., pues también formaría parte de la organización.-(C.C)
4.V.73. P.E.I.	Doc.831. No.80/972.	- Idem Doc.anterior. (Y).

FICHA CONFECCIONADA EL 8/5/1974,.-

116336-9 Dep. 1 FS1 Sec. 1

Sub - Secc. A/N

Ficha Nro.____ Confec. ____

MINISTERIO DE DEFENSA NACIONAL

S. I. D.

9 PEREZ — Armida

Apellidos — Nombres

DOCUMENTOS: C/C. ____ Serie ____ Nro. ____ C/I. ____ Nro. ____ Dpto ____

OTROS DOC. ____ Pasaporte ____ Lib. Enrol. ____ etc. ____

NACIMIENTO: ____ Fecha ____ Lugar ____

DOMICILIO: ____ Calle ____ Nro. ____ Telef. ____ Ciudad o Localidad ____

PROFESION U OCUPACION: ____

LUGAR: ____ CARGO: ____

IDEOLOGIA POLITICA: ____ CLASIFICACION: ____

DATOS COMPLEMENTARIOS: ____ Est. Civil ____ Cónyuge ____ Hijos ____

[redacted] Otros familiares

Fecha	Documentos	116338 ANTECEDENTES A REGISTRAR FS 2
9/8/972	75-2753	-Hace uso de la palabra en el acto realizado en el local de Montecaseros esquina Garibaldi, organizado por el Comité Femenino del Frente Izquierdo de Liberación.-(PP).-
26/10/71	75-2782	-Hace uso de la palabra en el local del Comité "Aires Puros" del F.I.DE.L, en una asambkea femenina.-(PP).-
9/6/84	[illegible] / [illegible] PAG.3931	-POSEE ANTECEDENTES EN EL CO.NA.E- EVAL-A-1.C(1) INDICA ( ) ( ) ( )

F 3

JUNTA DE COMANDANTES EN JEFE 1 1 6 3 3 6

S. I. D.

A. N. Fs3

Dep. I Secc. 1

Sub Secc. A/N

Ficha Nº ..... Confec. 19.11.81

PEREZ ..... Armida .....
Apellidos Nombres

DOCUMENTOS: C/C ..... C/I. .....
Serie Nº Nº Dpto.

OTROS DOC. .....
Pasaporte Lib. Enrol. etc.

NACIMIENTO: .....
Fecha Lugar

DOMICILIO: Canelones y J. H. y Obes .....
Calle Nº Teléf. Ciudad o Localidad

PROFESION U OCUPACION: .....

LUGAR: ..... CARGO: .....

IDEOLOGIA POLITICA: Comunista ..... CLASIFICACION: .....

DATOS COMPLEMENTARIOS: ..... Soltera .....
Cónyuge Est. Civil Hijos

.....
Otros fa[redacted]

Fecha	Documentos	116336 ANTECEDENTES A REGISTRAR
1.10.79	2629	Trabajó en el Frente de Alianzas de la Comisión del Interior del P.C. donde actuó conjuntamente con Ricardo Fausto ROSA ROSA y Raúl REZZANO.- Durante 1973/74 las reuniones de la mencionada comisión se realizaban en el domicilio de la causante o en algún bar de la zona.- Eval.A-2 (M)

Imp. Nacional 714/79

JUNTA DE COMANDANTES EN JEFE 110336 Fs 5

S. I. D.

Dep. I Secc. 1

Sub Secc. A/M

Ficha Nro. 18 FEB. 1976

PEREZ de GRAB — Apellidos

Arnaldo — Nombres

DOCUMENTOS: C/C BAB.18718 — Serie — Nro. — **C/I.** — Nro. — Dpto.

OTROS DOC. — Pasaporte — Lib. Enrol. — etc.

NACIMIENTO: 28 años — Fecha — R.O.U. — Lugar

DOMICILIO: Maldonado 834 P.2. Ap.4. — Calle — Nro. — Teléf. — MONTEVIDEO — Ciudad o Localidad

PROFESION U OCUPACION: MECANOGRAFA

LUGAR: — **CARGO:**

IDEOLOGIA POLITICA: Comunista — **CLASIFICACION:**

DATOS COMPLEMENTARIOS: — Est. Civil — [redacted] — Cónyuge — Hijos

Otros familiares

Fecha	Documentos	16336 ANTECEDENTES A REGISTRAR
8.I.76.	Doc.0001.	- Afiliada al P.Comunista el 25.07.64.con el No.21906.= (Microfilm incautado a RODNEY ARISMENDI).Eval: B -2.(Y).-

J. C. J.
Dpto. 1

M 16336

Apellidos PEREZ de GRAB

Nombres Armida

Documentos Afiliado al P.C.: 21906

Ant, Secc: A B C D E G V

[X] [ ] [ ] [ ] [ ] [ ] [ ]

Secreto

11033 6 ANTECEDENTES FB

8.1.76 - Doc. 0001 - Eval. B - 2

Oriental 28 años

2597/64

Maldonado 834 P. 2 Ap. 4 - Montevideo

BAB 18718

~~Mecanografa~~

SERVICIO DE INTELIGENCIA
División I
(Seguridad)

MINISTERIO DE DEFENSA NACIONAL
SERVICIO DE INFORMACIONES DE DEFENSA
M / F
T16336

Sección A.
Act. Anl. Nac.
Ficha N.

Nombres y Apellidos: PEREZ Armida

Fecha de Nacimiento:

Lugar de Nacimiento:
(País - Ciudad o Localidad - etc.)

Cred. Civ.: Serie N.º Ced. Identidad:

Otros documentos:
(Pasaporte - Libreta Enrolam. - etc.)

A/N
Foto

Domicilio:
(Ciudad o Localidad) (Calle) (N.º) (Telef.)

Filiación
- Edad Aparente Color del Cutis
- Color del Cabello Estatura Aproximada
- Complexión Aspecto Social
- Señas particulares

Ficha confeccionada en el

116336

ACTIVIDADES

(1) Laborales: Profesión ..... Lugar de trabajo .....

Cargo ..... Antigüedad .....

Otras Actividades .....

.....

(2) Políticas: Ideología ..... Actuación .....

Antecedentes .....

Antecedentes familiares .....

(3) Sociales: Estado Civil ..... Religión ..... Figuración .....

Grado Instrucción ..... Lugares que frecuenta .....

(4) Económicas: Situación ..... Capital aprox. ..... Vehículo .....
marca y N.o

Otros datos .....

Datos Complementarios .....

Apreciación Personal Gral. .....

.....

.....

FICHA COMPLEMENTARIA Armida

F511

Documento		116336 Antecedentes
Fecha	Origen	
6.X.962	Marcha	Firmante de un manifiesto del Movimiento de Trabajadores de la Cultura (integrantes del FIDEL) Firmó manifiesto de MIL CIEN INTELECTUALES DEL FIDEL

JUNTA COMANDANTES EN JEFE
Dep. 1

116337-7

Confeccionado el 30 MAYO 1977

VARIOS

FOTO

Apellidos PEREZ

Nombres Eduardo

Fecha de Nacimiento

Lugar de Nacimiento

Est. Civil

Cred. Cívica B.E.B. 6421 Céd. Identidad

Otros Documentos

Ocupación Ex-Fun. M.T. y O.P.

Padre

Madre

Domicilio Ciudad

Otros datos

[redacted]

IMP. CHIESA Hnos. Ltda. 3.000 - 3 - 76

FICHA COMPLEMENTARIA

DOCUMENTO		116337 ANTECEDENTES
Fecha	Origen	
12.VII.76	Doc.0891	-Funcionario del M.T. y O.P. declarado cesante por el delito de "echenbo calificado", tipificado por el Juez Letrado de 1a. Instancia de 1er. turno del Dpto. de Maldonado.- (O)-. 30/X/78-Se contestó por Mem.(A) No. 2538 para el E.M.N.- (U) 24.4.81-MEMO(A)Nº 568/81-2da.DIV.E.M.G.A.-qq-.

SERVICIO DE INFORMACION DE DEFENSA

Dep. 1

116330-5 Confeccionado el 10.10.73. 852

VARIOS

FOTO

Apellidos PEREZ

Nombres Eduardo

Fecha de Nacimiento

Lugar de Nacimiento

Est. Civil

Cred. Civica Céd. Identidad

Otros Documentos

Ocupación

Padre

Madre

Domicilio Marcelino Sosa 2175.Apto.2. Ciudad

Otros datos

[redacted]

FICHA COMPLEMENTARIA

DOCUMENTO		116338 ANTECEDENTES
FECHA	ORIGEN	
18.3.72.	Doc. 365.	Figura en una relación de personas que reciben co-rrespondencia de Editorial "Grito de Asencio" y "Para Todos".-(W). Eval. A-6 8/6/78 - Se contestó por Mem.(A) No, 1406 para el E.M.E.- 30/X/78-Se contestó por Mem.(A) No. 2538 para el E.M.N.-

Ficha confeccionada el día 16/3/1973

MINISTERIO DE DEFENSA NACIONAL
S. I. D.

116339-3

Dep. I

Sub-Secc. A/N

Ficha Nº____ Confec.____

PEREZ SILVEIRA (1) — Eduardo
Apellidos — Nombres

Alias "JOAQUIN" ó "MARCOS" (2)

DOCUMENTOS: C/C.____ (Serie — Nro.) C/I 59.362 (3) (Nro.) Salto (4) (Dpto.)

OTROS DOC. ____ (Pasaporte — Lib. Enrol. — etc.)

NACIMIENTO: 13 de octubre de 1950 (5) (Fecha) Salto (6) (Lugar)

DOMICILIO: Calle Uruguay 2711.(casa paterna) (7) (Calle — Nro. — Teléf.) Salto (8) (Ciudad o Localidad)

PROFESION U OCUPACION: Electricista (9)

LUGAR: ____ **CARGO:** ____

IDEOLOGIA POLITICA: ____ **CLASIFICACION:** ____

DATOS COMPLEMENTARIOS: Soltero (10)
Est. Civil — Cónyuge — Hijos

Otros familiares

Fecha	Documentos	16339 ANTECEDENTES A REGISTRAR 52
11/8/972	D. 2861	- Es reclutado para la organización extremistas por Nery MUTTI SEVERO, Alias "ANICETO".-(J)
5/4/1973	D. 638	- Indica 1 y 2.- (J)* Pag. 4. También le conoce Ramón MACHADO (a) "TINCHO"."Aniceto y "Marcos" los dos son Salteños,actué en la zona 2 del Collar con el alias de"Joaquín"(era cobertura del local "CORONILLA" en la ciudad de Las Piedras en la cuál actuaba como peón). La cres. de Marcos es legal,es Salteña y Aniceto la conoce. Vivió en la casa de Salto.- (O.O.)
5/4/1973	D. 638 Hoja No.5	- Descripción física: cabello negro,alto,grueso,tiene un "hueve" encima de la ceja izquierda,tiene acento de hombre de campaña. Sería Comando del COLLAR.-(O.O)
20/4/973	D759 PEI	-En el año 1968 hizo el 5to. año en la U.T.U, en la especialidad de Electricidad.Desde fines de ese año desarrolla su actividad en Montevideo, viajando periódicamente a Salto, visitando a sus familiares A veces es acompañado de régresa a Montevideo, por su hermano.Allí almorzaría en "CASA DE SALTO", donde estaría vinculado a NERY MUTTI SEVERO "ANICETO", también concurría a la Sede de los Boys-Scouts.- Su novia es GRISELDA MANUELITA CASTELLANI JARDIM (a)."NEGRITA" Entre el 31/III/73 y 1/4/973 habrían visitado a la familia

FICHA COMPLEMENTARIA Eduardo

DOCUMENTO		ANTECEDENTES
Fecha	Origen	11635
		del mencionado en Salto.Sería esperado de visita nuevamente p para Turismo.-(J).
16/6/1973	D.1453 P.E.I.	- Buscado por ser Comando del la Columna 7 del M.L.N.-Está relacionado con el sedicioso- procesado Mario Nelson ATHECIO DA ROCHA.-(C.C)
Agosto/73.	Inf. Direc.	Presumiblemente sea integrante del Ejecutivo junto a: Pedro M. Larrosa Martinez, Luis Bolivar Alemañy Viñas y Jorge Hugo Salvez Lawer. Actualmente actuaría con el alias de "Marcos".(bb).
10.9.73	2822	Integrante de la Dirección Intermedia -Col. 7 del MLN(Tupamaros). (DD)

JUNTA DE COMANDANTES EN JEFE 116340-1

S. I. D.

Dep. I (5) Secc. I

Sub Secc. A/N

Ficha N.° ..... Confec. 02/08/83

[redacted] Artigas

Apellidos Nombres

DOCUMENTOS: C/C. ..... Serie ..... N.° ..... C/I. ..... N.° ..... Dpto.

OTROS DOC. ..... Pasaporte ..... Lib. Enrol. ..... etc.

NACIMIENTO: ..... Fecha ..... Lugar

DOMICILIO: ..... Calle ..... N.° ..... Teléf. ..... Ciudad o Localidad

PROFESION U OCUPACION: .....

LUGAR: ..... CARGO: .....

IDEOLOGIA POLITICA: ..... CLASIFICACION: "P.C."

DATOS COMPLEMENTARIOS: .....

Est. Civil ..... Cónyuge [redacted] Hijos

.....

Otros familiares

Fecha	Documentos	116340 ANTECEDENTES A REGISTRAR Fs2
02/08/83	D.26314 Pág.2937	-1971/1978. En información referente al "P.C.", obtenida por el Dpto.III/S.I.D., en éste período, se establece: Integrante del Partido Comunista. Regional 5 (Secc.10a.). Participante de la Conferencia Nacional del Partido Comunista, realizada el 1o. y 2 de Diciembre de 1972. EVAL.A-2 (P).-

116341-9 Fs1

JUNTA DE COMANDANTES EN JEFE

S. I. D.

Dep. I Secc. I

Sub Secc. A/M

Ficha No. 23 FEB. 1976

[redacted] Artigas V
Apellidos Nombres

DOCUMENTOS: C/C _____ C/I. _____
Serie Nro. Nro. Dpto.

OTROS DOC. _____
Pasaporte Lib. Enrol. etc.

NACIMIENTO: 54 años R.O.U.
Fecha Lugar

DOMICILIO: Tacuarembó 1024 e Isla de Flores MONTEVIDEO
Calle Nro. Teléf. Ciudad o Localidad

PROFESION U OCUPACION: Chófer

LUGAR: A.M.D.E.T. Baigorrita Artigas CARGO: _____

IDEOLOGIA POLITICA: Comunista CLASIFICACION: _____

DATOS COMPLEMENTARIOS: _____
Est. Civil [redacted] Cónyuge Hijos

Otros familiares

116341

Fecha	Documentos	ANTECEDENTES A REGISTRAR
8.I.76.	Doc.OSOI.-	Afiliado al P.Comunista el 30.09.67.con el No.17963.(Microfilm incautado a ROBERT ARISMENDI).Eval: B -2.(Y).-

FS 2

J. C. J. 116341 Fs 3

Dpto. 1

Apellidos PEREZ

Nombres Artigas V.

Documentos Afiliado al P.C. Nº 27963

Ant, Secc:	A	B	C	D	E	G	V
	X						

Secreto

116341 **ANTECEDENTES** 59

8.1.76 Doc. 0001 - Eval B-2

Edad: 54 Fecha de Ing.: 30.9.67

Dom.: Tacuarembó 1024 e Isla de Flores

Ocup.: Chofer AMDET .(P)

JUNTA DE COMANDANTES EN JEFE
S. I. D.

29.11.82.- (SS)-

116342-7

Dep. I FJ Secc. I

Sub. Secc. A/N

Ficha N.º ..... Confec. .....

PEREZ GONZALEZ — ARTIGAS
Apellidos — Nombres

DOCUMENTOS: C/C BDB 18496 C/I. .....
Serie N.º N.º Dpto.

OTROS DOC. .....
Pasaporte Lib. Enrol. etc.

NACIMIENTO: Año 1947 .....
Fecha Lugar

DOMICILIO: Buenos Aires No.424 Apto.17
Calle N.º Teléf. Ciudad o Localidad

PROFESION U OCUPACION: Artesano.

LUGAR: ..... CARGO: .....

IDEOLOGIA POLITICA: ..... CLASIFICACION: .....

DATOS COMPLEMENTARIOS: .....
Est.Civil Cónyuge Hijos

.....
Otros familiares

Fecha	Documentos	116342 ANTECEDENTES A REGISTRAR fs 2
14.I.82.	D.10978	- 28.VII.972.- Afiliado a la U.J.C. Agrupación GRIMAU, con el No.65506, según microfilm incautado por O.C.O.A. en procedimiento realizado el 21 de diciembre de 1981, siendo presentado para su afiliación por JUAN PATRON y ANTONIO MEDEROS.- EVAL: A - 1. (SS)-
29.11.82	.....	-Se hizo Memo (A) No.2759/82 para el E.MI.R.No.1.- (SS)-

MINISTERIO DE DEFENSA NACIONAL

S. I. D.

116343-5

12 OCT. 1974

Dep. I Secc. I

Sub - Secc. G

Ficha Nro. ____ Confec 131

PEREZ — Apellidos

Arturo — Nombres

DOCUMENTOS: C/C. ____ Serie ____ Nro. ____ C/I. ____ Nro. ____ Dpto. ____

OTROS DOC. ____ Pasaporte ____ Lib. Enrol. ____ etc. ____

NACIMIENTO: ____ Fecha ____ Lugar ____

DOMICILIO: ____ Calle ____ Nro. ____ Telef. ____ Ciudad o Localidad ____

PROFESION U OCUPACION: Metalúrgico

LUGAR: GAMILSA CARGO: ____

IDEOLOGIA POLITICA: ____ CLASIFICACION: Delegado

DATOS COMPLEMENTARIOS: ____ Est. Civil ____ Conyuge ____ Hijos ____

Otros familiares

Fecha	Documentos	116343 ANTECEDENTES A REGISTRAR 52
15.8.73	2365	Figura en información obtenida en interrogatorios realizados a detenidos gremiales en la E.A.y S. (K)

FS1

JUNTA DE COMANDANTES EN JEFE
S. I. D.

116344-3

Dep. I Secc. I
Sub Secc. A/N
Ficha Nro. ____ Confec. 17.2.76

PEREZ — Apellidos
Arturo Ismael — Nombres

DOCUMENTOS: C/C OEA.1259 — Serie Nro.
C/I. ____ — Nro. Dpto.

OTROS DOC. ____ — Pasaporte Lib. Enrol. etc.

NACIMIENTO: 35 años — Fecha
R.O.U. — Lugar

DOMICILIO: Cuba No.833 — Calle Nro. Teléf.
MONTEVIDEO — Ciudad o Localidad

PROFESION U OCUPACION: Encerador por su cuenta

LUGAR: ____ CARGO: ____

IDEOLOGIA POLITICA: Comunista CLASIFICACION: ____

DATOS COMPLEMENTARIOS: ____
Est. Civil [redacted] Cónyuge Hijos

Otros familiares

Fecha	Documentos	116344 ANTECEDENTES A REGISTRAR FS2
8.1.76	Doc.0001.	- Afiliado al P.Comunista el 30.04.62.con el No.17.425.= (Microfilm incautado a RODNEY ARISMENDI).Eval: B -2 .(Y).=

J. C. J.
Dpto. 1

116344 Fs3

Apellidos PEREZ

Nombres Arturo Ismael

Documentos: Afiliado al P.C. : 17425

Ant, Secc: A B C D E G V

[X] [ ] [ ] [ ] [ ] [ ] [ ]

Secreto

11634 ANTECEDENTES

8.1.76 - Doc. 0001 - Eval B - 2

30.4.62

Oriental 35 años

Cuba 833 - Montevideo

OEA I259

Encerador por su cuenta

116345-0

CIVIL Y GOBIERNO
Dep. 1

Fs. 1

Secc. 1

JUNTA DE COMANDANTES EN JEFE

S. I. D.

23-7-83

Sub Secc. A/N

Ficha Nº ..... Confec. .....

[illegible] ARTURO
Apellidos Nombres

DOCUMENTOS: C/C. ..... C/I. .....
Serie Nº Nº Dpto.

OTROS DOC. .....
Pasaporte Lib. Enrol. etc.

NACIMIENTO: .....
Fecha Lugar

DOMICILIO: .....
Calle Nº Teléf. Ciudad o Localidad

PROFESION U OCUPACION: Escribano

LUGAR: ..... CARGO: .....

IDEOLOGIA POLITICA: ..... CLASIFICACION: .....

DATOS COMPLEMENTARIOS .....
Est. Civil Cónyuge Hijos

.....
Otros familiares

[redacted]

Fecha	Documentos	116345 ANTECEDENTES A REGISTRAR Fs 2
23-7-83	10111/81	Según lo publicado por el diario "EL PAIS" del día 4-12-81, pag.7; el Gobierno aceptó la renuncia de los miembros titulares y suplentes dela "Junta de Vecinos de Colonia" entre los que se encuentra el causante. Tal decisión fue tomada luego de una serie de divergencias entre la mencionada Junta y el Ejecutivo Departamental, relacionada a la reliquidación del impuesto de contribución inmobiliaria (SI).
1.9.83	29386/12	-14.4.83: se realizó la primera reunión de la Convención Departamental del Partido Nacional, siendo el causante postulado para la Presidencia de la Mesa Provisoria, por los convencionales de la minoría.- Eval.:4-1.-(MB)

116346-8 FS1

JUNTA DE COMANDANTES EN JEFE

S. I. D.

Dep. I Sec. I

Sub Sec. A/M

Ficha Nro. 23 FEB 1976 Confec.

PEREZ VASQUEZ — Arturo

Apellidos — Nombres

DOCUMENTOS: C/C ——— C/I. ———

Serie Nro. Nro. Dpto.

OTROS DOC. ———

Pasaporte Lib. Enrol. etc.

NACIMIENTO: ———

Fecha Lugar

DOMICILIO: ———

Calle Nro. Teléf. Ciudad o Localidad

PROFESION U OCUPACION: ———

LUGAR: ——— CARGO: ———

IDEOLOGIA POLITICA: Comunista CLASIFICACION: ———

DATOS COMPLEMENTARIOS: ———

Est. Civil [redacted] Cónyuge Hijos

Otros familiares

Fecha	Documentos	116346 ANTECEDENTES A REGISTRAR F 82
8.I.76.	Doc.0061.	- Afiliado al P.Comunista con el Nº.20016.(Microfilm incautado a RODNEY ARISMENDI).Eval: B - 2. (I).

J. C. J.
Dpto. 1

116346 F-B

Apellidos PEREZ VAZQUEZ

Nombres Arturo

Documentos Afiliado Nº 20016

Ant, Secc:	A	B	C	D	E	G	V
	X						

Secreto

ANTECEDENTES

8.1.1663046 0001 - Eval B-2

TODOS LOS DEMAS DATOS SON ILEGIBLES.- (5)

116347-6 F31

MINISTERIO DE DEFENSA NACIONAL
S. I. D.

Dep. I Secc. I
Sub Secc. A/N
Ficha Nro. _____ Confec. 16.2.76

PEREZ — Asencio
Apellidos — Nombres

DOCUMENTOS: C/C COA.1410. — C/I. _____
Serie Nro. — Nro. Dpto.

OTROS DOC. _____
Pasaporte Lib. Enrol. etc.

NACIMIENTO: _____
Fecha Lugar

DOMICILIO: Lorenzo Fernández 3036 Apto.2.
Calle Nro. Teléf. Ciudad o Localidad

PROFESION U OCUPACION: Chofer

LUGAR: A.N.C.A.P. — CARGO: _____

IDEOLOGIA POLITICA: Comunista — CLASIFICACION: _____

DATOS COMPLEMENTARIOS: _____
Est. Civil [redacted] Cónyuge Hijos

Otros familiares

FSR

Fecha	Documentos	116347 ANTECEDENTES A REGISTRAR
8.I.76.	Doc.0001.	- Afiliado al P.Comunista el 23.06.56.con el No.5387.- (Microfilm incautado a RODNEY ARISMENDI).EVALUACION B -2. (Y).-

J. C. J.
Dpto. 1

116347 F53

Apellidos PEREZ

Nombres Asencio

Documentos: Afil. al PC. No. 5387

Ant. Secc: A B C D E G V

☐ ☐ ☐ ☐ ☐ ☐ ☐

Secreto

11634 ANTECEDENTES

Fs 4

Doc. 0001 Eval. B-2.- 8.176.- (S)

Or. Fecha de Ing.: 23.6.56

Lorenz Fernández 3036 Apto 2.-

COA 1410 - Chófer ANCAP

[illegible] DE INFORMACION [illegible]

[illegible]

1163[illegible]-[illegible]

[illegible] Confeccionado el [illegible]

[illegible]

Apellidos [illegible]

Nombres Asencio

Fecha de Nacimiento

Lugar de Nacimiento

Est. Civil

Cred. Cívica Ced. Identidad

Otros Documentos

Ocupación

[illegible]

[illegible]

Domicilio Ciudad

Otros datos

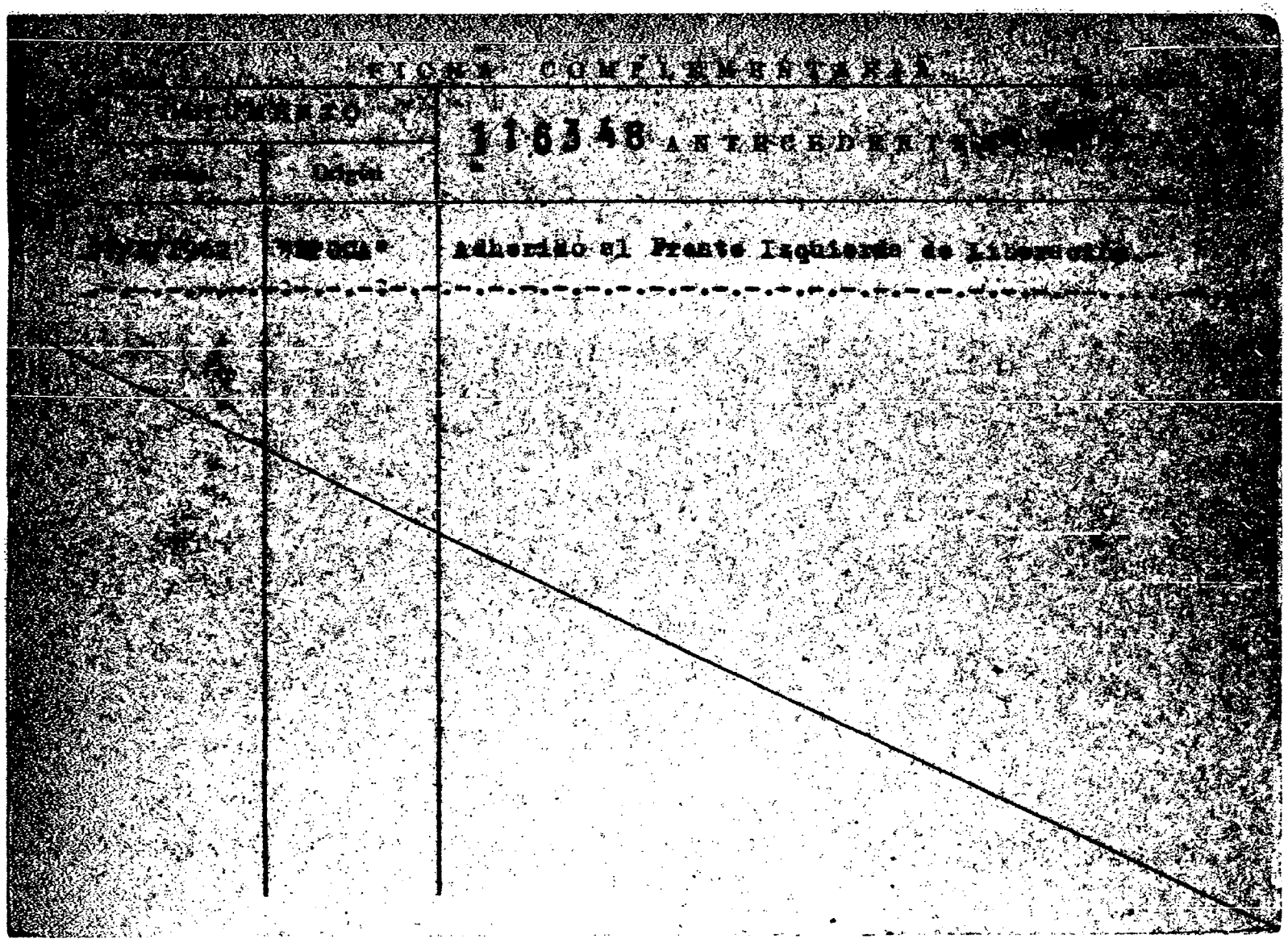
FICHA COMPLEMENTARIA
116348
Delgado
adherido al Frente Izquierda de Liberación

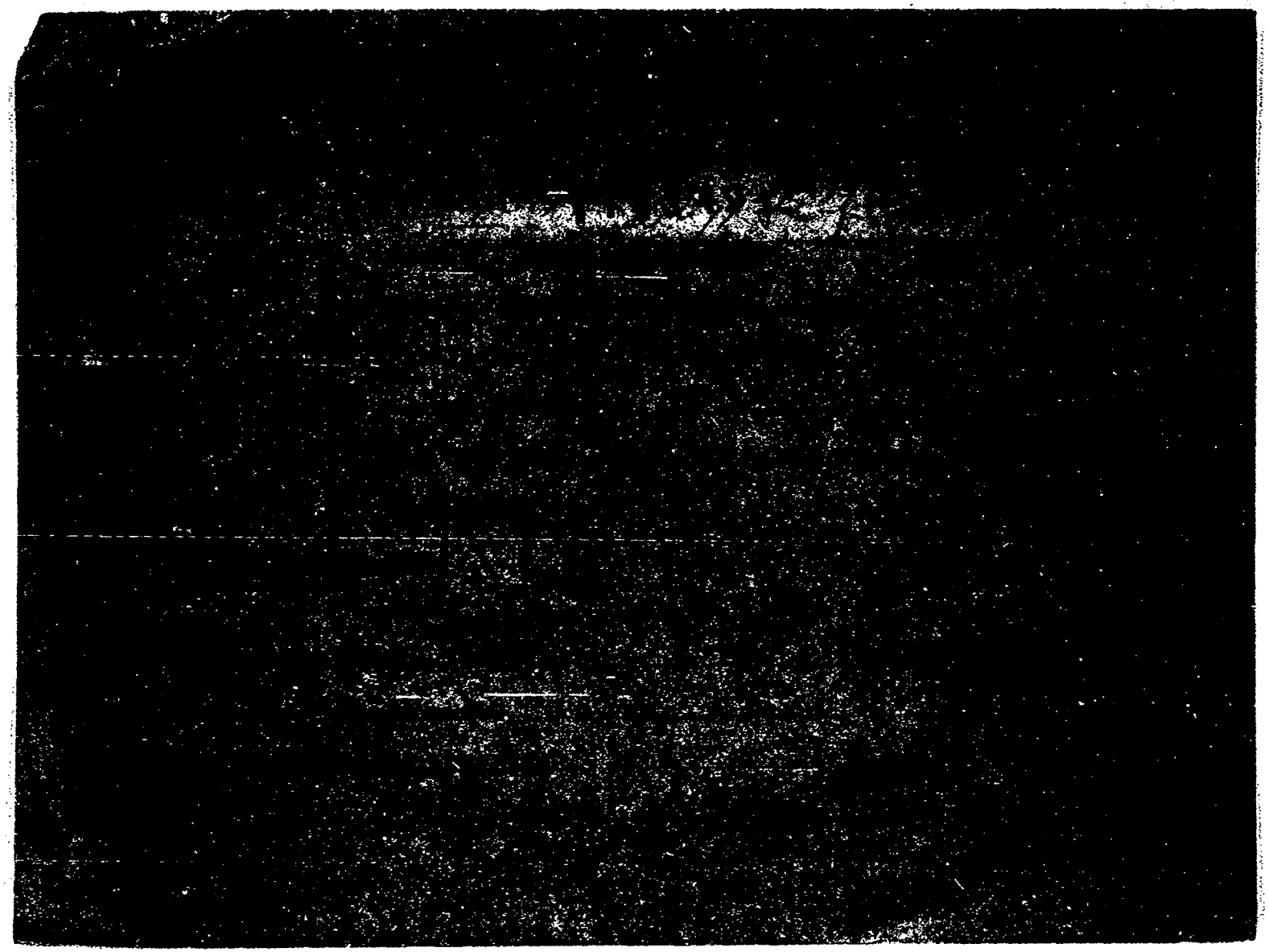

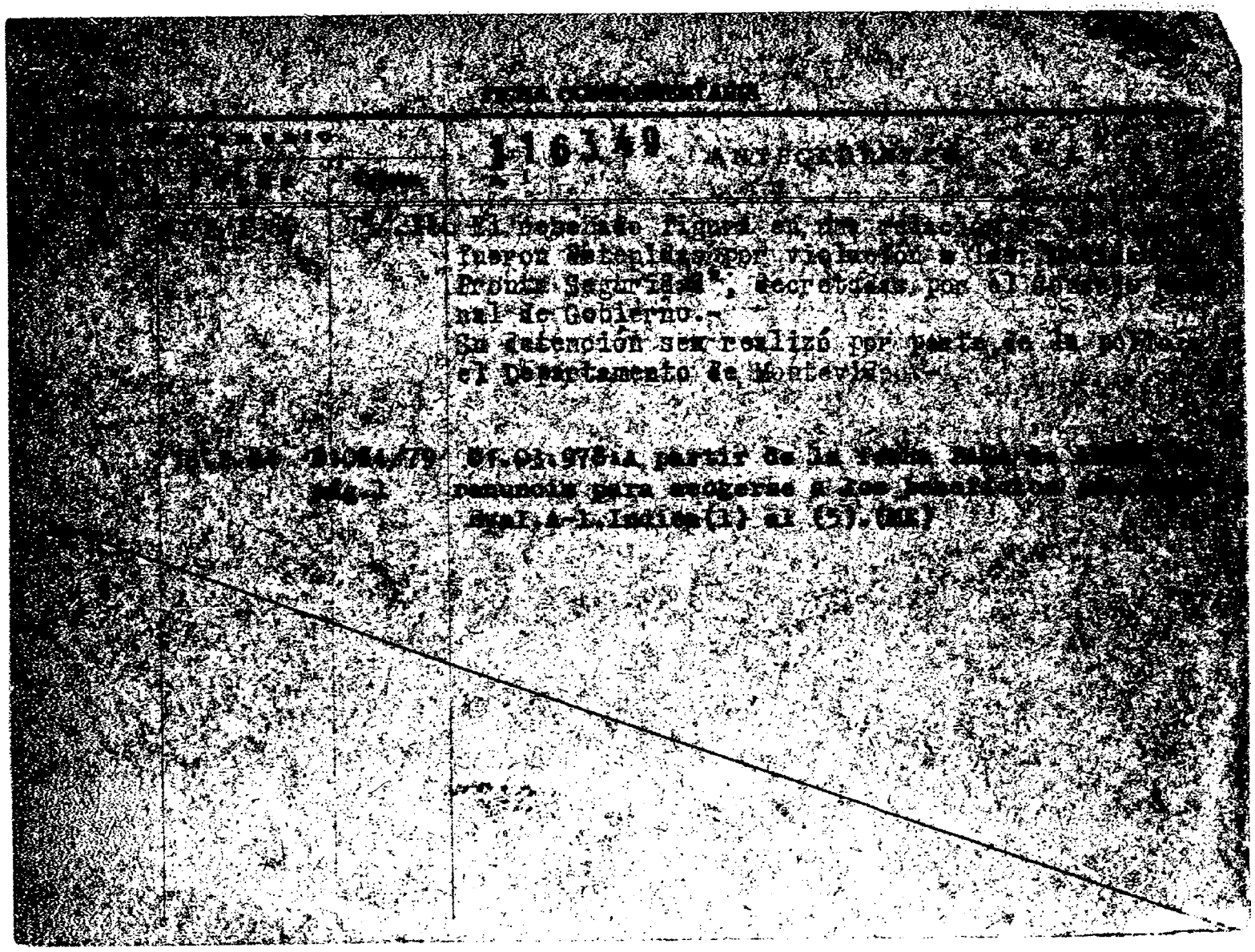

SERVICIO DE INFORMACION DE DEFENSA
Dep. I

116350-0

1537 - Sección
Act. Ant. Nac.
Ficha Nº .....
F1

Nombres y Apellidos: PEREZ Asunción

Fecha de Nacimiento: .....

Lugar de Nacimiento: .....
(País - Ciudad o Localidad - etc.)

Cred. Cív.: Serie ..... Nº ..... Ced. Identidad: .....

Otros documentos: .....
(Pasaporte — Libreta Enrolam. — etc.)

FOTO

Domicilio: .....
(Ciudad o Localidad) (Calle) Nº Teléf

Filiación
- Edad aparente ..... Color del Cutis .....
- Color del Cabello ..... Estatura Aproximada .....
- Complexión ..... Aspecto Social .....
- Señas particulares .....

Ficha confeccionada en Montevideo el 3 de mayo de 1967.

Fórm. 1

116350

ACTIVIDADES

(1) **Laborales:** Profesión ..... Lugar de trabajo .....

Cargo ..... Antigüedad .....

Otras Actividades .....

(2) **Políticas:** Ideología ..... Actuación .....

Antecedentes .....

Antecedentes familiares .....

(3) **Sociales:** Estado Civil ..... Religión ..... Figuración .....

Grado Instrucción ..... Lugares que frecuenta .....

(4) **Económicas:** Situación ..... Capital aprox. ..... Vehículo .....
marca y Nº

Otros datos .....

Datos Complementarios .....

Apreciación Personal Gral. .....

FICHA COMPLEMENTARIA Asunción

Documento		116550 ANTECEDENTES Fs 3
Fecha	Origen	
Año 1966	Lista "FIDEL" - MALDONADO	Figura como 12° Titular a la Junta Dptal. en las listas del "Frente Izquierda de Liberación" en -- las Elecciones Nacionales del corriente año.

116351-8 Fs1

MINISTERIO DE DEFENSA NACIONAL
S. I. D.

Dep. I Secc. I
Sub Secc. A/N
Ficha Nro. ____ Confec. 16.2.71

PEREZ — Atilio Alfonso
Apellidos — Nombres

DOCUMENTOS: C/C CBC.2073 — C/I. ____
Serie Nro. — Nro. Dpto.

OTROS DOC. ____
Pasaporte Lib. Enrol. etc.

NACIMIENTO: ____
Fecha Lugar

DOMICILIO: Cerrito 407 — MONTEVIDEO
Calle Nro. Teléf. Ciudad o Localidad

PROFESION U OCUPACION: Empleado

LUGAR: Banco de Crédito.Agen.Central CARGO: ____

IDEOLOGIA POLITICA: Comunista CLASIFICACION: ____

DATOS COMPLEMENTARIOS: ____
Est. Civil [redacted] Cónyuge Hijos

Otros familiares

Fecha	Documentos	116351 ANTECEDENTES A REGISTRAR Fs 2
8.I.76.	Doc.0001.	- Afiliado al P.Comunista el 25.09.58.con el No.8523.- (Microfilm incautado a RODNEY ARISMENDI).EVALUACION: B-2. (Y).-
4/10/77	D. 1024	-Figura en una nómina de empleados bancarios afiliados al Partido Comunista.Sec. Finanzas. Ocupó secretarías de Base. Participó en congresos de dicho partido. Eval. A-1 (U).-
9.8.83	26314/ 3476	-1971/1978:En información referente al P.C. obtenida por el Depto.III/S.I.D. en éste período se establece: Empleado bancario activista afiliado al P.C. Funcionaba dentro del Partido Comunista en el Seccional Finanzas.Eval A-2 (BR).-

J. C. J.
Dpto. 1

116351 F53

Apellidos PEREZ

Nombres ATILIO ALFONSO

Documentos: Afiliado al PC. No. 8.523

Ant, Secc: A B C D E G V

☐ ☐ ☐ ☐ ☐ ☐ ☐

Secreto

116351 ANTECEDENTES

Doc. 0001 Eva . B-2.- 8.1.76 (S)

Fecha de Ing.: 25.9.58

Cerrito 407

CBC 2073

Bco. de Crédito - Agencia Central

SERVICIO DE INFORMACION
DE DEFENSA
Dep. 1

116352-6

Confeccionado el 20-VII-1970

VARIOS

FOTO

Apellidos PEREZ FERREIRA

Nombres Alvaro Miguel Carlos

Fecha de Nacimiento 20 años (1969)

Lugar de Nacimiento Uruguay

Est. Civil Soltero

Cred. Cívica _____ Ced. Identidad _____

Otros Documentos _____

Ocupación Estudiante de Agronomía

Padre _____

Madre _____

Domicilio Lido 1735 Ciudad Montevideo

Otros datos _____

[redacted]

FICHA COMPLEMENTARIA

DOCUMENTO		ANTECEDENTES
Fecha	Origen	116352
10-12-969 Folio 60	B72-D27 Año 1970	Detenido por violación del Decreto de Medidas Preventas de Seguridad.-

... INFORMACION 114553-9

Comunicado a ...

Apellidos [illegible]

Nombres Atilio Duncan (a) Macunaíma (6)

Fecha de Nacimiento 19 años

Lugar de Nacimiento Uruguay

Est. Civil Soltero

Cred. Cívica .... Ced. Identidad [illegible]

Otros Documentos

Ocupación Estudiante de Abogacía

Periodista Musical de CX [illegible] Radio [illegible]

Ex-redactor de la Pag. musical "LA ROCA" en El [illegible]

CX 36 Radio Centenario (5).

Domicilio Presidente Giró 2507 Ciudad Montevideo

Hipódromo No. 3114(2)

Otros datos [illegible]

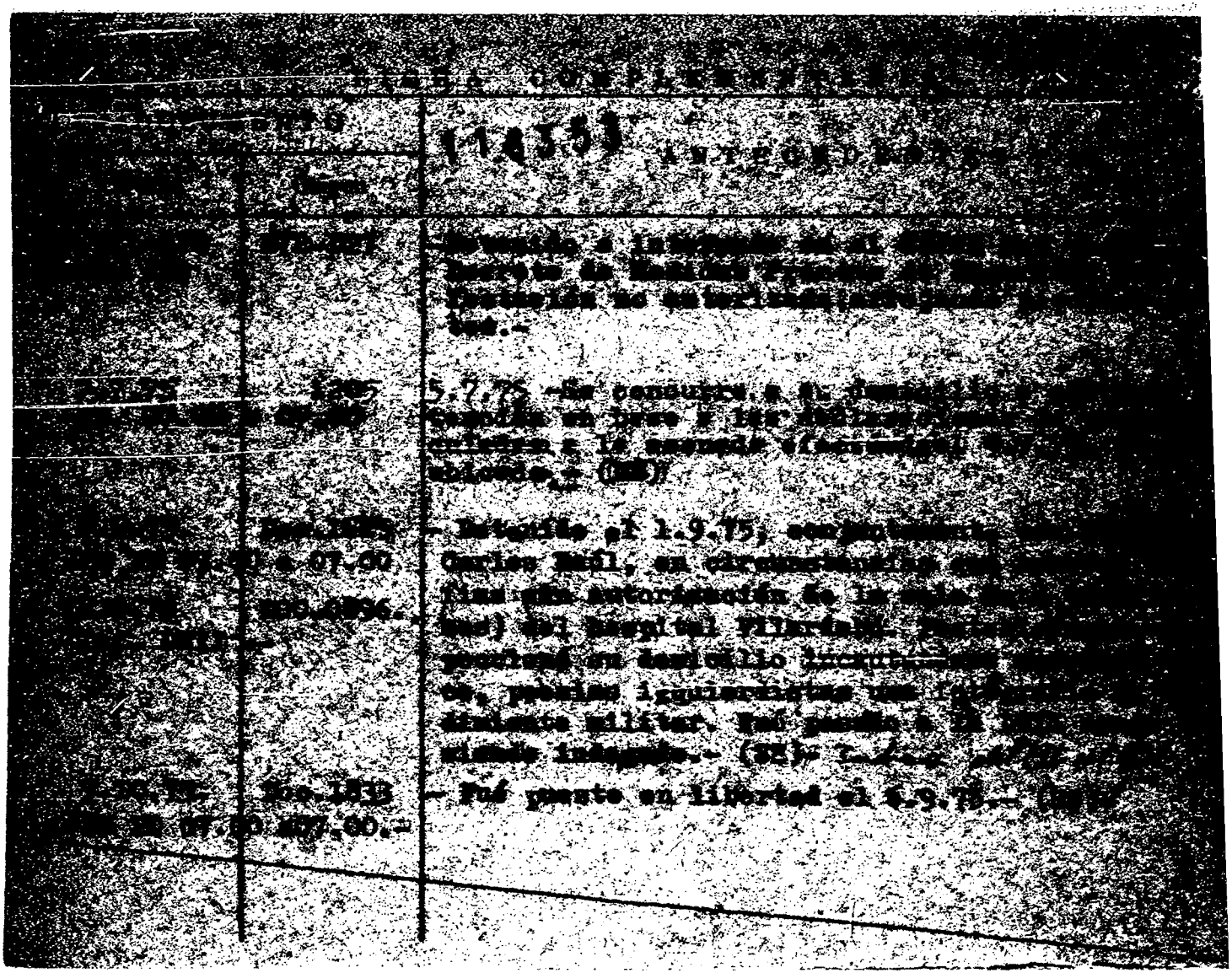

FECHA	DOCUMENTOS	116353 ANTECEDENTES A REGISTRAR FS3
16.6.81.	4978	-Fué el encargado de hacer saber la opinión de la Izquierda Musical, por intermedio de "LA Voz de los Pocitos" respecto al recital del Grupo "CPA" en el Cine Plaza.(TJ)Eval:A-2.--Ind.(4)
25-3-82	0.10.166/81/ f52	-Indica (4).-
25.3.83	D. 13087	-Figura en una relación de personas que realizan diversas tareas de conducción y producción de programas, en el régimen de coproducción y espacios contratados de CX 36 Radio Centenario.Dicho programa es "Eco Contemporáneo"(Musical).--Eval.A-1.--(TJ)Indica (5).-
11.5.83	. . . .	Se hizo fotocopia para la Sección Analistas.-
6.4.84	8402287/2 P.D.	31.3.84:Arribó a nuestro país en vuelo 234 de AEROLINEAS acompañando a Alfredo ZITARROSA.Eval.A-1.(ME)
11.4.84	8402448/2 P.D.	7.4.84:Participó en calidad de locutor de un espectáculo de "Canto Popular" llevado a cabo en el estadio del C.A.Defensor "Luis Franzini", organizado por la Asociación de Música Popular Uruguaya.Eval.A-1.(ME)

FECHA	DOCUMENTOS	116355 ANTECEDENTES A REGISTRAR
23.4.84	840249 0/1 al 4	Ampliando anotación anterior se establece que al subir al escenario manifestó que "... la música popular uruguaya, marchará el próximo 1o de Mayo junto a la clase obrera". Durante el desarrollo del festival se realizaron volanteadas y se bendieron bonos de colaboración para la futura sede de la Asociación. Cabe señalar la actuación de Alfredo ZITAROSA. Eval: -2 (00) Ind. 6.

VARIOS

116354-2 09.07882 Fs 1

JUNTA DE COMANDANTES EN JEFE

S. I. D.

Dep. 1 Secc. 1

Sub Secc. A/N

Ficha Nº ..... Confec. .....

PEREZ de PEREZ — Aurelia

Apellidos — Nombres

DOCUMENTOS: C/C. ..... C/I. 2.006.672

Serie — Nº — Nº — Dpto.

OTROS DOC. .....

Pasaporte — Lib. Enrol. — etc.

NACIMIENTO: .....

Fecha — Lugar

DOMICILIO: Cagancha 2314(1) ..... Montevideo(2)

Calle — Nº — Teléf. — Ciudad o Localidad

PROFESION U OCUPACION: .....

LUGAR: ..... CARGO: .....

IDEOLOGIA POLITICA: ..... CLASIFICACION: .....

DATOS COMPLEMENTARIOS Casada con Benjamín PEREZ(3)

Est. Civil — Cónyuge — Hijos

Hijos: Benjamín y Ana María(4)

Otros familiares

Fecha	Documentos	116354 ANTECEDENTES A REGISTRAR Fs 2
09.07.82	16.712	A través del Servicio Paz y Justicia dirige carta al Sr. Presidente de la República, la cual firma junto a otras madres de sediciosos detenidos, solicitando Amnistía para los mismos. - Eval.: A-1. Indica ( ) ( ) ( ) ( ) (M) (VL) (GM) (LA).
29.4.83	0470/80 Pág. 7	1.10.80:Visita a su hijo,Nejasmín PEREZ PEREZ,ingresado en el E.M.R.1.Es de hacer notar que el mencionado recluso es sindicado dentro del Establecimiento como integrante del denominado Movimiento "PUNTISTA".-Eval:A-1(Indica 1 al 4) (AD)

SERVICIO DE INFORMACION DE DEFENSA

Dep. 1

VARIOS

116355-9

Confeccionado el 3.10.73. Fs 1

FOTO

Apellidos PEREZ

Nombres Aureliano

Fecha de Nacimiento

Lugar de Nacimiento

Est. Civil

Cred. Cívica Céd. Identidad

Ctros Documentos

Ocupación

Padre

Madre

Domicilio 25 de Mayo 555.Esc.114. Ciudad

Otros datos

FICHA COMPLEMENTARIA

DOCUMENTO		116355 ANTECEDENTES Fs 2
FECHA	ORIGEN	
18.3.72.	Doc. 365.	-Figura en una relación de personas que reciben correspondencia de Editorial "Grito de Asencio" y Rev."Para Todos".-(W)-

116356-7

JUNTA DE COMANDANTES EN JEFE — CIVIL Y GOBIERNO — Fs 1

Dep. 1 — Secc. 1

S. I. D.

Sub Secc. [redacted]

Ficha Nº ____ Confec. 3.9.80

PEREZ — Aureliano

Apellidos — Nombres

DOCUMENTOS: C/C ____ C/I. ____

Serie — Nº — Nº — Dpto.

OTROS DOC. ____

Pasaporte — Lib. Enrol. — etc.

NACIMIENTO: ____

Fecha — Lugar

DOMICILIO: ____

Calle — Nº — Teléf. — Ciudad o Localidad

PROFESION U OCUPACION: ____

LUGAR: ____ CARGO: ____

IDEOLOGIA POLITICA: ____ CLASIFICACION: ____

DATOS COMPLEMENTARIOS: ____

Est. Civil — Cónyuge — Hijos

[redacted]

Otros familiares

Fecha	Documentos	116356 ANTECEDENTES A REGISTRAR 752
31.8.80	"EL DIA" Pág. 1.-	- Por resolución de la Comisión Interpretativa creada por el Acto Institucional Nº4 de fecha 1º de setiembre de 1980, fue rehabilitado de su proscripción política dispuesta en dicho Acto.º (S)
1.9.76	"EL DIA" Pág. 7.-	- Por Acto Institucional Nº 4 de fecha 1º de setiembre de 1976, le fueron suspendidos los derechos políticos por el término de 15 años.- (S)

Imp. Nacional [illegible]

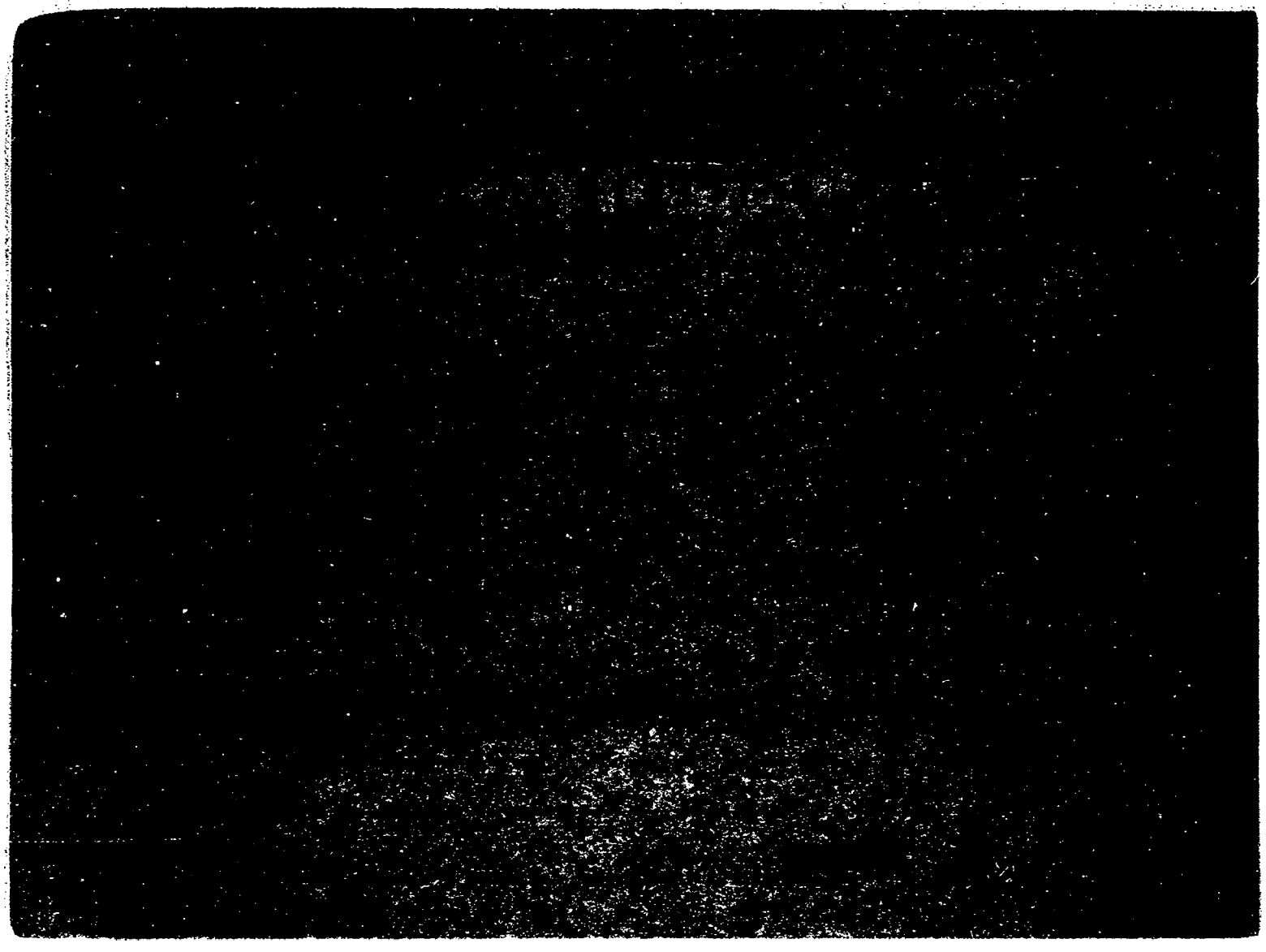

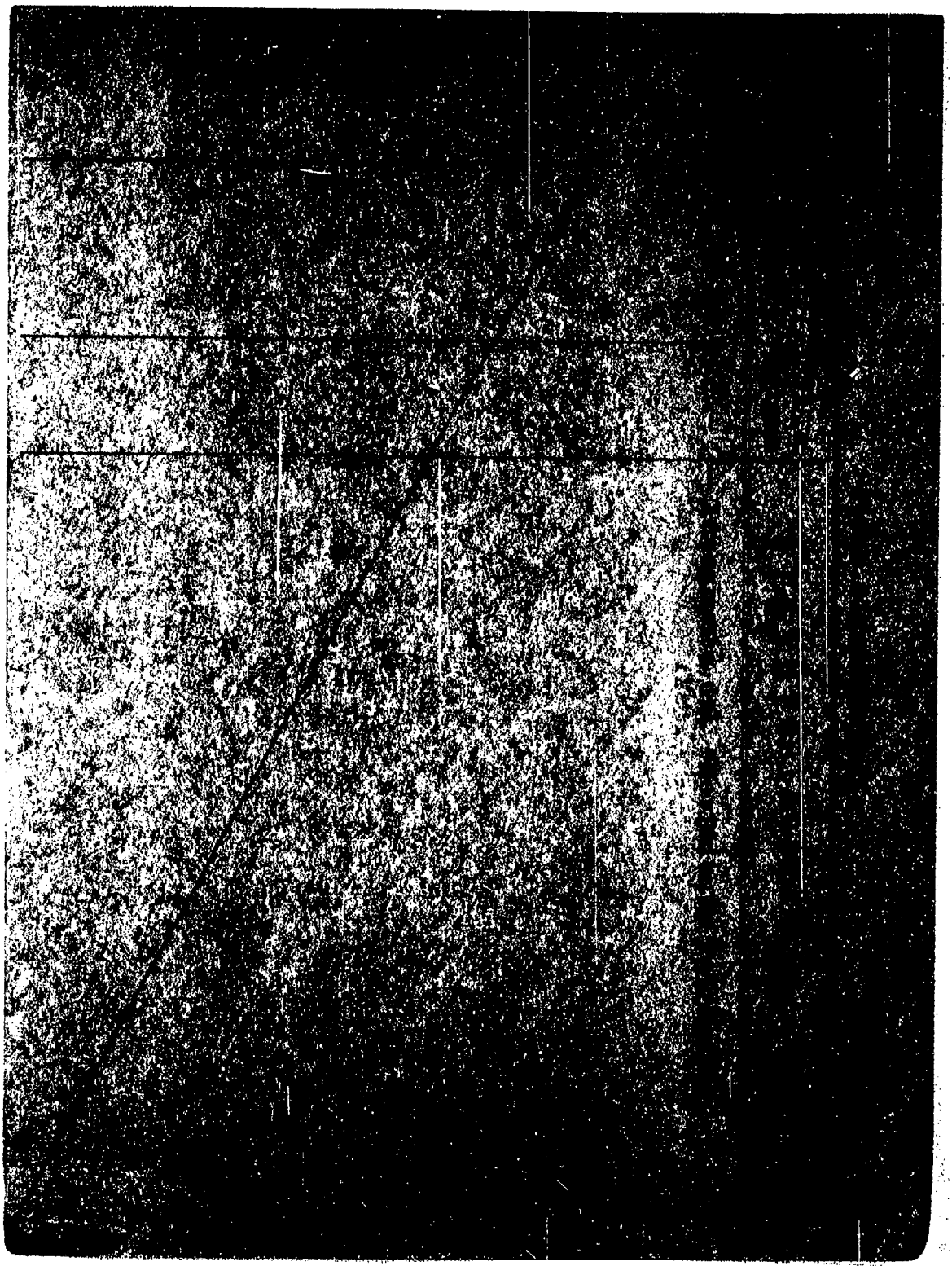

JUNTA DE COMANDANTES EN JEFE 116358-3 Dep. I Secc. I

S. I. D. Sub Secc. A/N

Ficha Nro. ____ Confec. 24-4-79

PEREZ — Apellidos

Aurora — Nombres

DOCUMENTOS: C/C BZB24124 — Serie / Nro. — C/I. ____ — Nro. / Dpto.

OTROS DOC. ____ — Pasaporte / Lib. Enrol. / etc.

NACIMIENTO: ____ — Fecha / Lugar

DOMICILIO: ____ — Calle / Nro. / Teléf. / Ciudad o Localidad

PROFESION U OCUPACION: ____

LUGAR: ____ **CARGO:** ____

IDEOLOGIA POLITICA: ____ **CLASIFICACION:** ____

DATOS COMPLEMENTARIOS: ____

Est. Civil — [redacted] — Cónyuge — Hijos

Otros familiares

Fecha	Documentos	116358 ANTECEDENTES A REGISTRAR Fs2
16-03-79	0353	- Delegado de Mesa por las listas : 808-1808. , en las elecciones nacionales del año 1971, por el Departamento de Montevideo . Circuito N°. 2563. .- (034) (M)

SERVICIO DE INFORMACION DE DEFENSA

Dep. 1

116359-1

Confeccionado el 7.6.76 Fs 1

V A R I O S

FOTO

Apellidos PEREZ de REYES

Nombres Aurora

Fecha de Nacimiento

Lugar de Nacimiento

Est. Civil

Cred Cívica Céd. Identidad

Otros Documentos

Ocupación Funcionaria del Hospital Vilardebó -

Padre

Madre

Domicilio Bvar. Artigas 3867 Ciudad

Otros datos

[redacted]

Imp. CHIESA Hnos. Ltda. 10.000 - 12 - 73

FICHA COMPLEMENTARIA

DOCUMENTO		ANTECEDENTES 116359 Fs2
Fecha	Origen	
1.9.75	Doc. 1565	Figura en una relación de funcionarios del Hospital Villardebó como simpatizante izquierdista.-qq-.Ev.:C-3.-

F1

JUNTA DE COMANDANTES EN JEFE 116360-9 Dep. I Secc. 1

S. I. D.

Sub Secc. A/M

Ficha Nro. ____ Confec 7/2/76

PEREZ — Avelino

Apellidos — Nombres

DOCUMENTOS: C/C ____ C/I. ____

Serie Nro. Nro. Dpto.

OTROS DOC. ____

Pasaporte Lib. Enrol. etc.

NACIMIENTO: 52 años — R.O.U.

Fecha Lugar

DOMICILIO: Aurora 478 — MONTEVIDEO

Calle Nro. Teléf. Ciudad o Localidad

PROFESION U OCUPACION: Lavadero - lana

LUGAR: ALONSO **CARGO:** ____

IDEOLOGIA POLITICA: Comunista **CLASIFICACION:** ____

DATOS COMPLEMENTARIOS: ____

Est. Civil Cónyuge Hijos

[redacted]

Otros familiares

Fecha	Documentos	116360 ANTECEDENTES A REGISTRAR 752
8.2.76.	Doc.0001.	= Afiliado al P.Comunista el 08.08.60.(Microfilm incautado a RODNEY ARISMENDI).Eval: B - 2 .(Y).=

J. C. J.
Dpto. 1

116360 Fs3

Apellidos PEREZ

Nombres Avelino

Documentos: Afiliado al PC. No. Ileg.

Ant, Secc: A B C D E G V

☐ ☐ ☐ ☐ ☐ ☐ ☐

Secreto

11636 ANTECEDENTES 754

Doc. 0001 8.1.76 Eval. B-2.- (S).-

Or. 52 Fecha de Ing.: 8.8.60

Aurora 478 MDEO.

Lav. ALONZO - Lana

SERVICIO DE INFORMACION
DE DEFENSA
Dep. I

116361-7

Fs 1 Sección
Act. Ant. Nac.
Ficha Nº .....

Nombres y Apellidos: PEREZ, Baldomir

Fecha de Nacimiento: .....

Lugar de Nacimiento: .....
(País - Ciudad o Localidad - etc.)

Cred. Cív.: Serie ..... Nº ..... Ced. Identidad: .....

Otros documentos: .....
(Pasaporte — Libreta Enrolam. — etc.)

FOTO

Domicilio: (1) Montevideo (Ciudad o Localidad) Filipinas (Calle) 3759 Nº Teléf.

Filiación

Edad aparente ..... Color del Cutis .....

Color del Cabello ..... Estatura Aproximada .....

Complexión ..... Aspecto Social .....

Señas particulares .....

Ficha confeccionada en Montevideo el 14 de Julio de 1969

[redacted]

Fórm. 1

116361 Fs2

ACTIVIDADES

(1) **Laborales:** Profesión ..... Lugar de trabajo .....

Cargo ..... Antigüedad .....

Otras Actividades .....

(2) **Políticas:** Ideología ② Comunista Actuación ③ U.J.C.

Antecedentes ④ Círculo Cerro (UJC) - Carnet Nº2020 - Ingreso 20/12/59

Antecedentes familiares .....

(3) **Sociales:** Estado Civil ..... Religión ..... Figuración .....

Grado Instrucción ..... Lugares que frecuenta .....

(4) **Económicas:** Situación ..... Capital aprox. ..... Vehículo .....
marca y Nº

Otros datos .....

Datos Complementarios .....

Apreciación Personal Gral. .....

PEREZ Baldomir

FICHA COMPLEMENTARIA

Documento		116361 ANTECEDENTES Fs 3
Fecha	Origen	
III/1962	Mondel Nº 161	- Indica ① al ⑥

MINISTERIO DE DEFENSA NACIONAL
S. I. D.

116362-5

PE

Dep. I FS 1 Secc. I

Ficha Nro. ..... Confec. 23/V/72

PEREZ AMARILLO — Basilio Ariel
Apellidos — Nombres

DOCUMENTOS: C/C. ..... C/I. 37.101
Serie — Nro. — Nro. — Dpto.

OTROS DOC. .....
Pasaporte — Lib. Enrol. — etc.

NACIMIENTO: 19 años (1971) — Oriental
Fecha — Lugar

DOMICILIO: ..... — Bella Unión
Calle — Nro. — Teléf. — Ciudad o Localidad

PROFESION U OCUPACION: Cañero

LUGAR: ..... CARGO: .....

IDEOLOGIA POLITICA: ..... CLASIFICACION: .....

DATOS COMPLEMENTARIOS: Casado
Est. Civil — [redacted] — Conyuge — Hijos

.....
Otros familiares

Fecha	Documentos	116362 ANTECEDENTES A REGISTRAR F52
20/X/71	38/13	Figura en una relación de integrantes de la caravana patrocinada por UTAA, que el 5 de los corrientes arribó a C.Mercedes.-(JJ)

SERVICIO DE INFORMACION
DE DEFENSA
Dep. 1

116363-3

Ts

Confeccionado el 19.2.73

VARIOS

FOTO

Apellidos PEREZ

Nombres Bandilio

Fecha de Nacimiento

Lugar de Nacimiento

Est. Civil

Cred. Cívica .... Céd. Identidad

Otros Documentos

Ocupación

Padre

Madre

Domicilio .... Ciudad

Otros datos

[redacted]

CHÍMERA Imp. Ltda. - [illegible] - 3 - 72

FICHA COMPLEMENTARIA

DOCUMENTO		116363 ANTECEDENTES
Fecha	Origen	
NOV.1971	LISTA 988 FDC F.A	-Candidato en el 114.lugar a la Junta Departamental por el [illegible] de Durazno sub lema Frente Durazneño/85/

Ficha confeccionada el 4-6-1973

MINISTERIO DE DEFENSA NACIONAL 116364-1 D PE Sec. 1

S. I. D.

Sub - Se[redacted] A/N

Ficha Nro. ..... Confec. .....

PEREZ ..... Beatriz .....
Apellidos Nombres

DOCUMENTOS: C/C. ..... C/I. .....
Serie Nro. Nro. Dpto.

OTROS DOC. .....
Pasaporte Lib. Enrol. etc.

NACIMIENTO: .....
Fecha Lugar

DOMICILIO: Aconcagua 5146 Esquina Misissipi.-
Calle Nro. Teléf. Ciudad o Localidad

Estrázulas 1453

PROFESION U OCUPACION: .....

LUGAR: ..... CARGO: .....

IDEOLOGIA POLITICA: ..... CLASIFICACION: .....

DATOS COMPLEMENTARIOS: .....
Est. Civil Cónyuge Hijos

[redacted]

.....
Otros familiares

Fecha	Documentos	116364 ANTECEDENTES A REGISTRAR ~~fs~~ 2
27-1-73	D.65 P.E.I.	Junto con su hermana Dora son integrantes del F.E.R. del Liceo No.15 y de la Facultad de Medicina. Son amigas de la requerida 462 Rosario CAMP BAUTISTA y conocerían su actual paradero pues se habrían visto con ella en varias oportunidades. Sus actividades han pasado a ser sumamente sospechosas.-(C.C) Evaluación B-3
9/6/84	11841 / 82 PAG. 3932	-POSEE ANTECEDENTES EN EL CO.NA.E- EVAL-A-1.C(1) INDICA ( ) ( ) ( )

JUNTA DE COMANDANTES EN JEFE
S. I. D.

116365-8

Dep. I FI Secc. I
Sub. Secc. A/N
Ficha N.º ..... Confec. 4/9/82

PEREZ PUENTES — Beatriz
Apellidos — Nombres

DOCUMENTOS: C/C ..... C/I. .....
Serie N.º N.º Dpto.

OTROS DOC. .....
Pasaporte Lib. Enrol. etc.

NACIMIENTO: 22/VII/57 - .....
Fecha Lugar

DOMICILIO: A. Saravia 3691 .....
Calle N.º Teléf. Ciudad o Localidad

PROFESION U OCUPACION: .....

LUGAR: ..... CARGO: .....

IDEOLOGIA POLITICA: ..... CLASIFICACION: .....

DATOS COMPLEMENTARIOS: .....
Est.Civil Cónyuge Hijos

.....
Otros familiares

1 [redacted]

Fecha	Documentos	116305 ANTECEDENTES A REGISTRAR Fs 2
14/I/82	D.10978	15/IX/71 - En la fecha ingresa como afiliado a la U.J.C. con el Nº 32927, seccional Marconi , presentado por WILSON PEREZ, según Microfilm incautado por O.C.O.A. en procedimiento realizado el 21 de diciembre de 1981.- EVAIUACION : A - 1 (MS)
4/9/82	-------	Se contestó Memo. (A) Nº 2005/982 para el M.S.P. (MS)

Ficha confeccionada el 30/5/1973

MINISTERIO DE DEFENSA NACIONAL 116366-6

S. I. D.

Dep. 1 DE Sec. 1

Sub - Se[redacted]

Ficha Nro. ..... Confec. TS 1

PEREZ PEREZ ..... Beatriz Nancy .....
Apellidos Nombres

DOCUMENTOS: C/C. ..... C/I. .....
Serie Nro. Nro. Dpto

OTROS DOC. .....
Pasaporte Lib. Enrol. etc.

NACIMIENTO: .....
Fecha Lugar

DOMICILIO: Rafael Pastoriza 1341 .....
Calle Nro. Teléf. Ciudad o Localidad

PROFESION U OCUPACION: Fábrica de Alpargatas.-

LUGAR: ..... CARGO: .....

IDEOLOGIA POLITICA: ..... CLASIFICACION: .....

DATOS COMPLEMENTARIOS: .....
Est. Civil [redacted] Cónyuge Hijos

.....
Otros familiares

Fecha	Documentos	116366 ANTECEDENTES A REGISTRAR Fs 2
8/8/1972	D.2502 P.E.I.	- Podría ser integrante de un C.A.T. de la Fábrica de Alpargatas.-(C.C)
10/9/81	.....	MEMORANDUM (A)Nº 1668/81 PARA EL S.I.F.A. (P)
23.9.81	.....	Se contestó MEMO (A) Nº 1807/81 para la 2da. Div. del E.M.G.F.A..- (GM).-

SERVICIO DE INTELIGENCIA
Division I
(Seguridad)

MINISTERIO DE DEFENSA NACIONAL
SERVICIO DE INFORMACION DE DEFENSA
M/F
1163674

Sección F 1
Act. Ant. Nac.
Ficha N.º ~~0526~~

Nombres y Apellidos: PEREZ DUARTE Beatriz Noemí

Fecha de Nacimiento:

Lugar de Nacimiento:
(País - Ciudad o Localidad - etc.)

Cred. Civ.: Serie N.º Ced. Identidad:

Otros documentos: PP.N°114878
(Pasaporte - Libreta Enrolam. - etc.)

Foto

Domicilio:
(Ciudad o Localidad) (Calle) (N.º) (Telef.)

Filiación

Edad Aparente Color del Cutis

Color del Cabello Estatura Aproximada

Complexión Aspecto Social

Señas particulares

[redacted]

Ficha confeccionada en Montevideo el 26 de agosto de 1964.-

116367

Fs 2

ACTIVIDADES

(1) Laborales: Profesión ..... Lugar de trabajo .....

Cargo ..... Antigüedad .....

Otras Actividades .....

(2) Políticas: Ideología ..... Actuación .....

Antecedentes Arribó a Cuba en setiembre de 1963 y partió de Cuba con destino al Brasil en octubre de 1963.- 30/IV/964 - B-76-D-106.-

Antecedentes familiares .....

(3) Sociales: Estado Civil ..... Religión ..... Figuración .....

Grado Instrucción ..... Lugares que frecuenta .....

(4) Económicas: Situación ..... Capital aprox. ..... Vehículo ..... marca y N.o

Otros datos .....

Datos Complementarios .....

Apreciación Personal Gral. .....

116368-2 Fs1

JUNTA DE COMANDANTES EN JEFE

S. I. D.

Dep. I Secc. I

Sub Secc. A/N

Ficha Nro. 23 FEB. 1976

PEREZ — Benigno

Apellidos — Nombres

DOCUMENTOS: C/C _____ C/I. _____

Serie Nro. Nro. Dpto.

OTROS DOC. _____

Pasaporte Lib. Enrol. etc.

NACIMIENTO: 46 años — R.O.U.

Fecha Lugar

DOMICILIO: Albania 3637 y Novara

Calle Nro. Teléf. Ciudad o Localidad

PROFESION U OCUPACION: Obrero Met.

LUGAR: "NERVION".Cuadrilla UNTMRA CARGO: _____

IDEOLOGIA POLITICA: Comunista CLASIFICACION: _____

DATOS COMPLEMENTARIOS: _____

Est. Civil Cónyuge Hijos

[redacted]

Otros familiares

Fecha	Documentos	116308 ANTECEDENTES A REGISTRAR F52
8.I.76.	Doc.0001.	- Afiliado al P.Comunista el 21.06.67.con el No.27174.- (Microfilm incautado a RODNEY ARISMENDI).Eval: B -2.(Y). 31/5/78- MEMO (A) 1057/978 DPTO.C-2/ESMACO.-(W)

J. C. J.
Dpto. 1

116368 F53

Apellidos PEREZ

Nombres Benigno

Documentos: Afiliado al P.C. Nº 27174

Ant, Secc: A B C D E G V

[X] [ ] [ ] [ ] [ ] [ ] [ ]

Secreto

116368 **ANTECEDENTES** Fs 4

8.1.76 Doc. 0001 - Eval B-2

Edad: 46 Fecha de Ing.: 21.6.67

Dom.: Albania 3637 y Novara

SCC 2418 Ocup.: Obrero Met.Nervion Cuadrilla

UNTMRA (P)

116369-O

JUNTA DE COMANDANTES EN JEFE

S. I. D.

DEP. I SECC. I

SUB SECC. [redacted]

FICHA Nº ..... CONFEC. .....

PEREZ BARON — Apellidos

Benigno Ernesto (1) — Nombres

DOCUMENTOS: C/C Nº AVA 16692 (2) Dpto. C/I. 478970 -7 (3) Serie Nº

OTROS DOC. ..... Pasaporte Li. Enrol etc.

NACIMIENTO: 14.12.924 (4) Fecha Migues (Canelones) (5) Lugar

DOMICILIO: Tuyuti 2709 Apto.6 (6) Tel.Part:80.08.61 (7) — Calle Nº Teléf. Ciudad o Localidad

PROFESION U OCUPACION: Ingeniero Agrónomo

LUGAR: Grupo CREA (Sarandí Grande) (8) CARGO: Asesor Técnico (10) Adm. de establecimientos Agropecuarios (9)

IDEOLOGIA POLITICA: ..... CLASIFICACION: .....

DATOS COMPLEMENTARIOS: Casado (11).- — Est. Civil Cónyuge Hijos

..... Otros familiares

[redacted]

116369

732

FECHA	DOCUMENTOS	ANTECEDENTES A REGISTRAR
28.4.82	D.14204	DNII: "El Popular" del 21.8.973: Candidato por la Facultad de Agronomía, orden egresados, lista "76", lema "Movimiento Universitario Nacionalista", de tendencia democrática, para integrar la Asamblea Gral. del Claustro Universitario.
15.10.81	D.8646	SE.PLA.CO.DI. solicitó por Nota 2418/81/D aval para beca a (Rpca. Argentina). SE APRUEBA por Memo.(A) Nº2006/81 de fecha 19.10.81. - (SM) Indica (1) al (11).-

Imp. Nacional 1973/79

116370-8

FS1

JUNTA DE COMANDANTES EN JEFE

S. I. D.

Dep. I Secc. I

Sub Secc. A/M

Ficha Nro. ____ Confec. 17.2.76

PEREZ — Benjamín

Apellidos — Nombres

DOCUMENTOS: C/C ____ C/I. ____

Serie Nro. Nro. Dpto.

OTROS DOC. ____

Pasaporte Lib. Enrol. etc.

NACIMIENTO: 53 años — 63 años(71) — (2) ARGENTINA

Fecha Lugar

DOMICILIO: 19 de Abril — BARRIO ANGLO(3) — Rio NEGRO

Calle Nro. Teléf. Ciudad o Localidad

PROFESION U OCUPACION: Frigorífico — FRAY BENTOS(1)

LUGAR: ANGLO — CARGO: ____

IDEOLOGIA POLITICA: Comunista — CLASIFICACION: ____

DATOS COMPLEMENTARIOS: S OLTERO(4)

Est. Civil [redacted] Cónyuge Hijos

Otros familiares

Fecha	Documentos	116370 ANTECEDENTES A REGISTRAR Ts2
8.1.76.	Doc.0001.	- Afiliado al P.Comunista el 15.01.62.con el No.16885.= (Microfilm incautado a RODNEY ARISMENDI).Eval: B - 2 (Y).=
		17/3/78- MEC (A) 4400/77 P.N.N. (7)
10/3/83	1103/80	Indica idem doc.0001/976;17/8/971_Se establece que el causante integra la caravana de obreros del frigorífico Anglo de Fray Bentos que se dirigen a Montevideo,y cuya individualización se efectuó el 9/8/971 en la Avda.Luis Batlle Berres a la entrada a la capital. EVAL:A_2. (Impli_ eca del (1) al (4).(MF)

J. C. J.
Dpto. 1

116370 F53

Apellidos PEREZ

Nombres Benjamin

Documentos: Afiliado al PC. No. 6886

Ant, Secc: A B C D E G V

☐ ☐ ☐ ☐ ☐ ☐ ☐

Secreto

11637 0 ANTECEDENTES

Doc. 0001 8.1.76 Eval. B-2.- (S).

Arg. 53 15.1.62

~~19~~ de Abril (RIO NEGRO).-

Frigorífico ANGLO

JUNTA DE COMANDANTES EN JEFE 116371-6

S. L. D.

Dep. I [redacted]

Ficha No. [redacted]

[redacted] [illegible](1) ..... Benjamín Emilio(2)

Apellidos Nombres

DOCUMENTOS: C/C. ..... C/I. 1.998.660(3)

Serie No. No. Dpto.

OTROS DOC. .....

Pasaporte Lib. Enrol. etc.

NACIMIENTO: .....

Fecha Lugar

DOMICILIO: Caganeba 2314 ..... Montevideo

Calle No. Teléf. Ciudad o Localidad

PROFESIÓN U OCUPACIÓN: .....

LUGAR: ..... CARGO: .....

IDEOLOGÍA POLÍTICA: ..... CLASIFICACIÓN: .....

DATOS COMPLEMENTARIOS Casado con Aurelia PEREZ .....

Est. Civil Cónyuge Hijos

Hijos: Benjamín y Ana María

Otros familiares

[redacted]

[illegible]	[illegible]	116371 ANTECEDENTES A REGISTRAR
[illegible]	[illegible]/80 Hoja 7	1.10.80: Visita a su hijo, Benjamín [illegible] do en el E.M.R. 1. Es de hacer notar que el [illegible] recluso es sindicado dentro del [illegible] integrante del denominado Movimiento "[illegible]". Eval: A-1(AD)
[illegible].11.83	32086/1	9.11.83 - En la fecha, entre las 10.00 y las 10.10 horas, en la Sala De Espera del Locutorio de [illegible] del EMR 1, los familiares de reclusos [illegible] quietos y en silencio, volviendo luego a la normalidad, habiendo participado el causante [illegible] de protesta. Ind. 1 al 3. Eval: A-1 (OO)

[illegible] DE INFORMACION
DE [illegible]
Dep. 1
[illegible]

116372 Confeccionado el 16/5/72

FOTO

Apellidos PEREZ PEREZ

Nombres Benjamin Julio

Fecha de Nacimiento 26 años 1972)

Lugar de Nacimiento Oriental

Est. Civil Soltero

Cred. Cívica PBA 12937 (1) Céd. Identidad 14.982 [illegible]

Otros Documentos

Ocupación

Padre Benjamín(3)

Madre Aurelia(4)

Domicilio Lavalleja S/nº (2) 4 de Julio No. 3091 ap.1. Ciudad [illegible]

Otros datos Hermano de: Ana María PEREZ(5)

CHIESA Hnos. Ltda. [illegible]

FICHA COMPLEMENTARIA

DOCUMENTO		116378 ANTECEDENTES
Fecha	Origen	
9/ 5/ 72	J.P.M.(P.D.)	*Fue detenido en averiguación por la Policia, junto a otra persona, permanecen siendo indagados en Jefatura.- FF
9/5/72.	J.P.M.-P.M.-1439.-	Fué detenido en la via publica por personal de las FF.CC.,al iniciarse las investigaciones,queda establecido que junto a Walter De Leon Orpi,proximo a la hora 6.30 del dia 9/5/72,habian raptado un taxi con "aprete" del conductor.Admitio pertenecer al M.L.N.(Tupamaros),quedando a disposición de la Justicia Militar.
23/VI/72	Doc.1909	
9/5/972	D- 1081	Capturado el día de la fecha junto con otro,mia. Pertenece a la organización sediciosa y habían asaltado a un taximetrista en Av. Italia y Anzani.(GG).-
23/6/1972.-J.P.M.P.M.-1963.-		Es procesado por los delitos de:"ATENTADO A LA CONSTITUCION EN EL GRADO DE CONSPIRACION" y "RAPIÑA".-(J).-
10/5/72	Doc.3071 SUMI N.162	Indica lo mismo que el documento J.P.M. P.D 1439.Incautándosele 2 revólveres calibres 38 y 22. (OO)
7/11/72.	Doc.4173.	Se encuentra recluido en el Penal de Punta Carretas.(bb).
23/5/1972	D.1090 J.P.M.	-Indica lo mismo que el documento(PD) de J.P.M.,con fecha 9/V/72. (C.C)
31.5.72	Doc.1218 J.PM. (PD)	- Indica lo mismo que el documento anterior.- (OO)

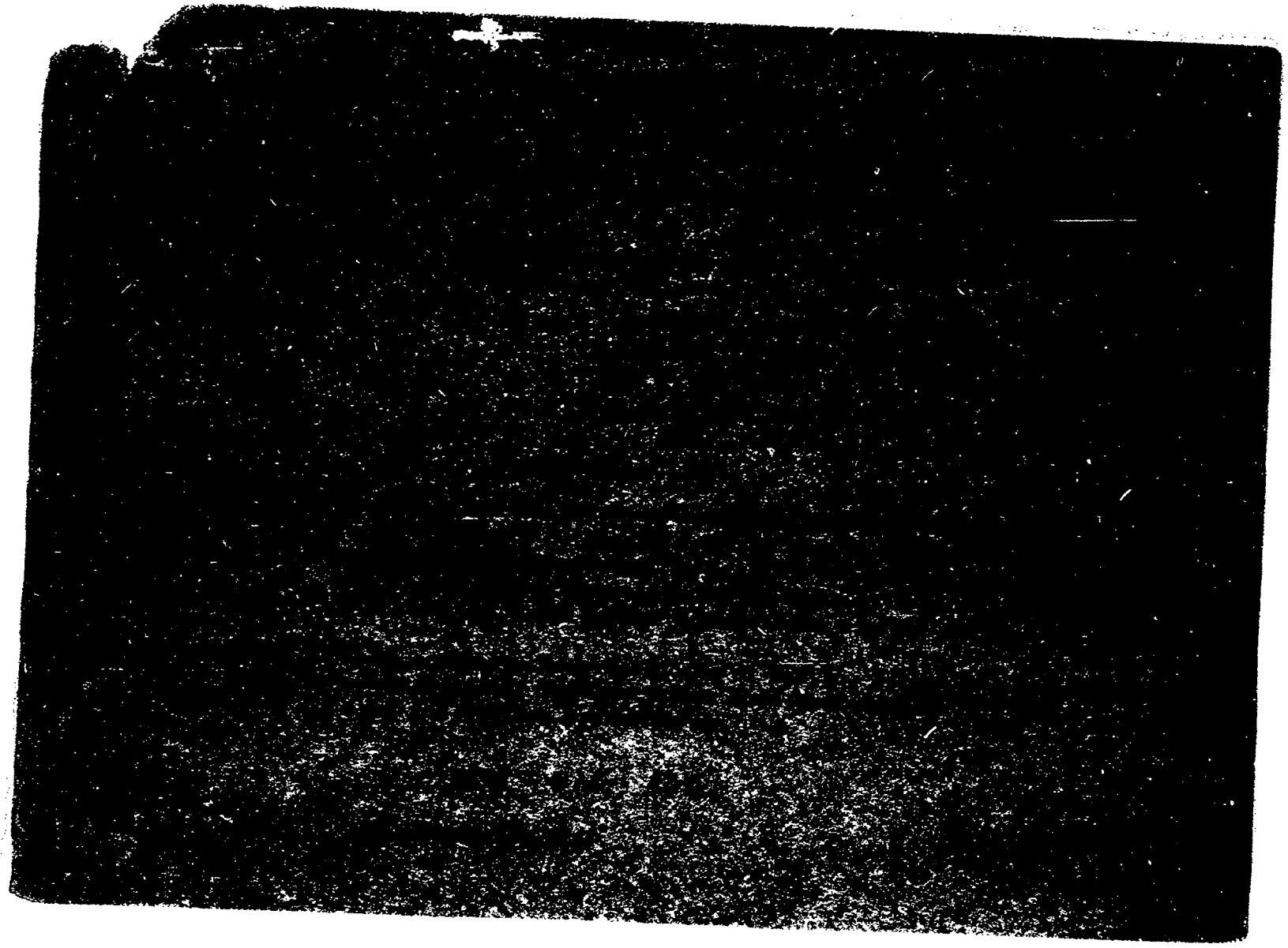

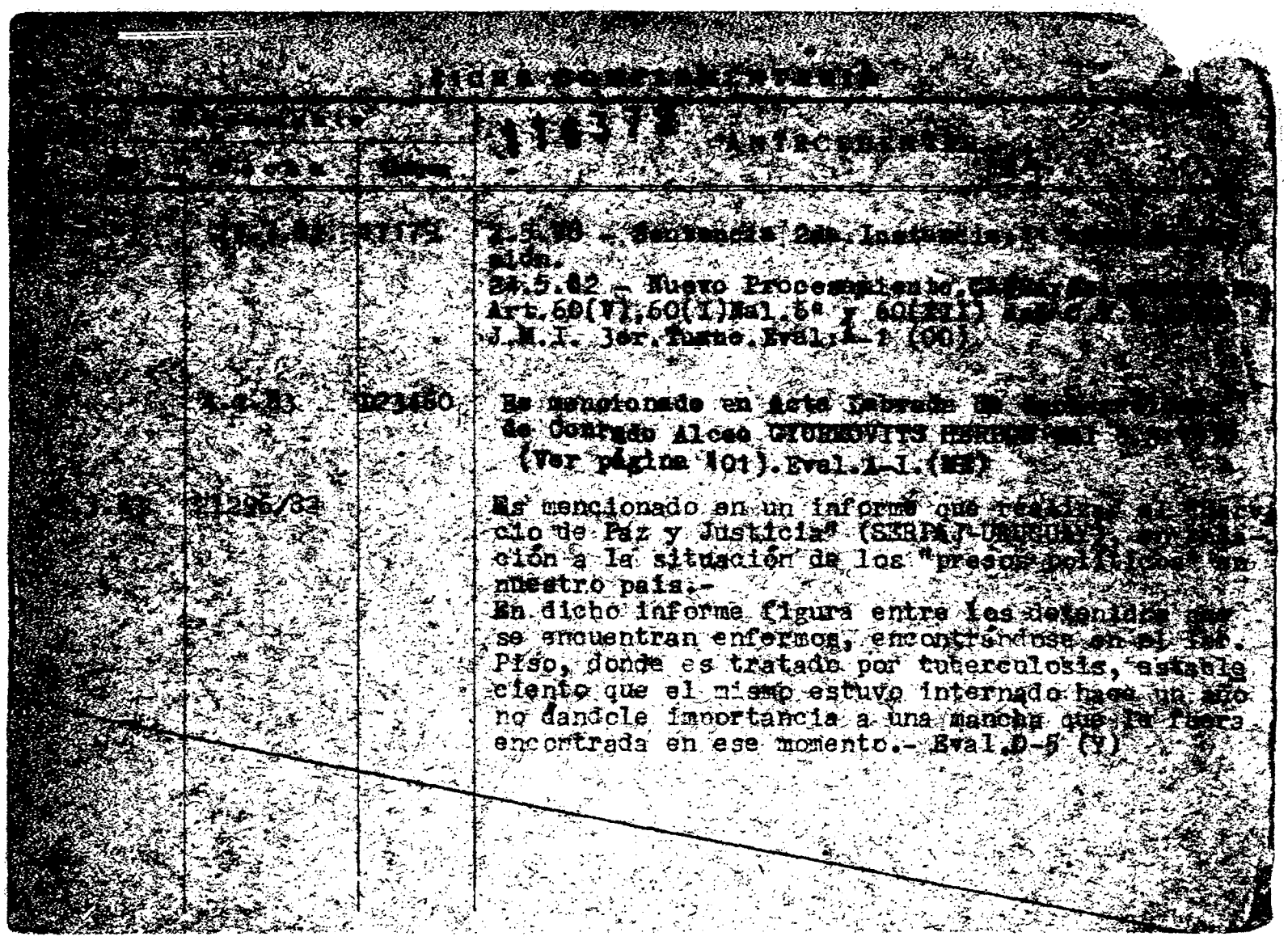

FECHA	DOCUMENTOS	PEREZ PEREZ Benjamín ANTECEDENTES A REGISTRAR 116372 FSS
17.3.83	24324/83	FECHA DE DETENIDO; 9.5.72, UNIDAD CAPTORA; D.N.I.I, CONDENADO; 11 años, FECHA DE LIBERTAD PROBABLE; 9.5.83, Proc. Art.132-6,137 y 150 CPOSEISPUNTISTA.-Eval.A-1.-(FE)
29.4.83	0470/80 Pág. 8	1.10.80:Figura en una relación de reclusos del E.M.R.1,integrante del denominado Movimiento "PUNTISTA".Recluso Nº 2534.Es visitado en el Establecimiento por sus padres,Benjasmín y Aurelia;y por su hermana Ana María.- Eval:A-1(Indica 3 al 5)(AD)
22.6.83	24746/83 Pag.29	-3.3.83-Figura en una relación de detenidos en el E.M.R.1. procedente de la P.M.E..Detenido el 9.5.72, Pertenece al M.L.N..- Eval A-1 (V)
9/6/89	1941 / 82 PAG. 3929	- POSEE ANTECEDENTES EN EL C.O.N.A.D.- EVAL - A - 1.C(1) INDICA ( ) ( ) ( )

[illegible]

[illegible]

[illegible]

Nombres [illegible]

Fecha de Nacimiento

Lugar de Nacimiento

Est. Civil

Cred. Cívica [illegible]

Otros Documentos

Ocupación

[illegible]

[illegible]

Domicilio Ciudad

Otros datos

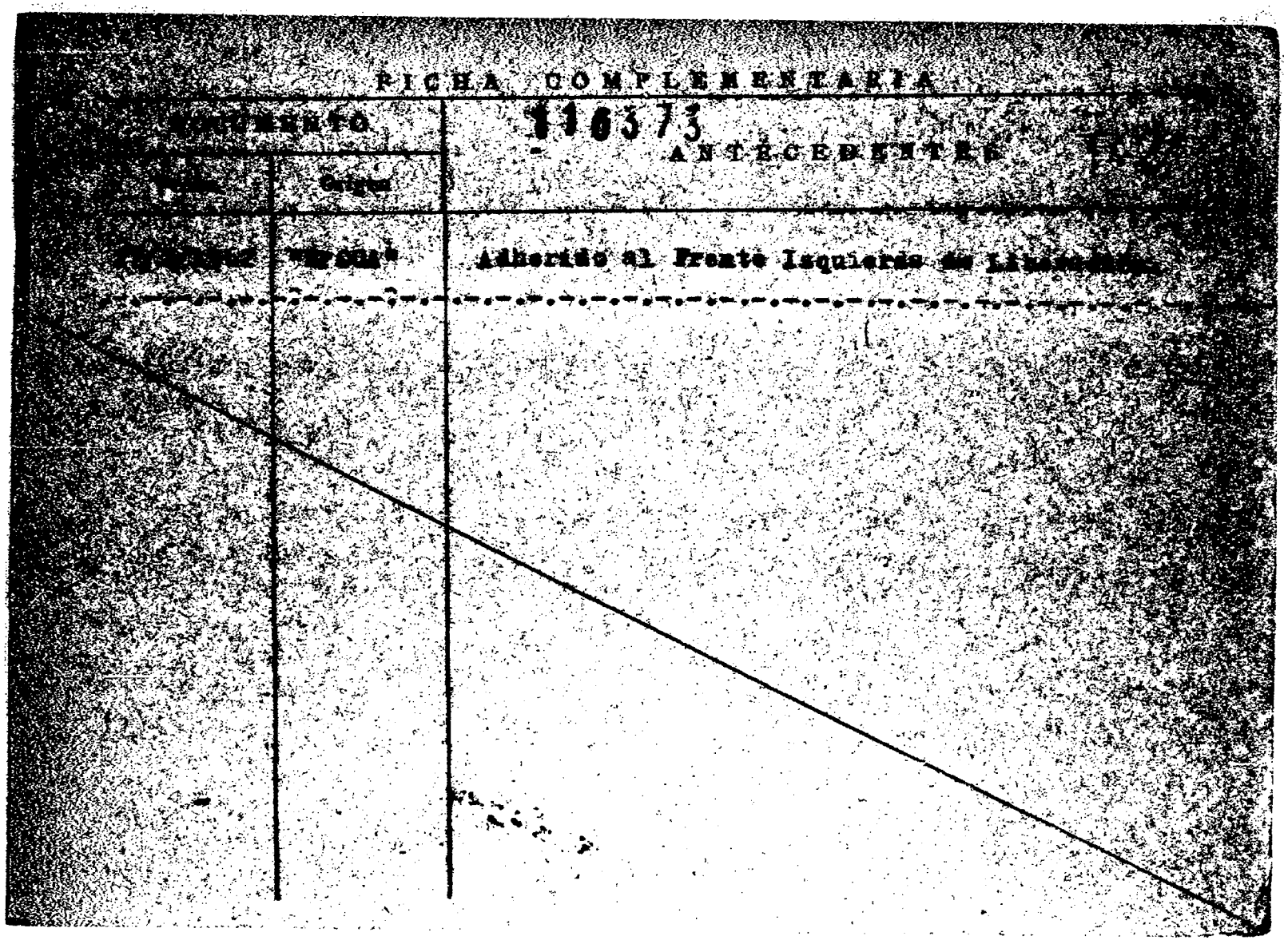
FICHA COMPLEMENTARIA
Expediente
116373
Origen
ANTECEDENTES
Adherido al Frente Izquierda de Liberación

SERVICIO DE INFORMACION DE DEFENSA
Dep. 1

Sección .....

MINISTERIO DE DEFENSA NACIONAL
SERVICIO DE INFORMACION DE DEFENSA
Ficha Nº 116374 M/F

confeccionada el 26/I/66

Fs 1

FOTO

Apellidos PEREZ DE LEON

Nombres Bernabé

Fecha de Nacimiento: .....

Lugar de Nacimiento: .....

Cred. Civ.: ..... Ced. Identidad: .....

Prontuario: ..... F. Censal: .....

Padre: .....

Madre: .....

Domicilio: Balbin y Vallejo 4115 Ciudad: Montevideo

Otros datos (Documentos y señas personales) Soltero, 27 años.-

FICHA COMPLEMENTARIA

DOCUMENTO Nº	FECHA	ORIGEN	116374 ANTECEDENTES Fs 2
	10/XII/65	72/207	-Soltero, 27 años, domiciliado en Balbin y Vallejo 4115.-
	21/X/65	75/2166	Pertenece al personal de trabajadores de FUNSA.- Con motivo de las medidas prontas de seguridad decretadas por el gobierno de nuestro pais, fue detenido por autoridades policiales en el mmento qu violando las mismas realizaban una asmalbñea gremial en el Sindicato de FUNSA en protesta a las medidas de referencia.- Posteriormente a su detencion fue internado en el grupo N/.5 de artilleria. (Eval.F-3).-

ASUNTO PRENSA INTERNACIONAL

JUNTA DE COMANDANTES EN JEFE

S. I. D.

116375-7

DEP. V. SECC. 1

SUB SECC. A/B

FICHA Nº _____ CONFEC. 11/12/78

PEREZ — Apellidos

Berrando — Nombres

DOCUMENTOS: C/C _____ Nº _____ Dpto. C/I. _____ Serie _____ Nº

OTROS DOC. _____ Pasaporte _____ Li. Enrol. _____ etc.

NACIMIENTO: _____ Fecha _____ Lugar

DOMICILIO: _____ Calle _____ Nº _____ Teléf. _____ Ciudad o Localidad

PROFESION U OCUPACION: _____

LUGAR: _____ CARGO: _____

IDEOLOGIA POLITICA: _____ CLASIFICACION: _____

DATOS COMPLEMENTARIOS: _____ Est. Civil _____ Cónyuge _____ Hijos

_____ Otros familiares

FECHA	DOCUMENTOS	116375 ANTECEDENTES A REGISTRAR	Fs 2
13/6/78	EL PAIS de Madrid	-Publica en dicho diario una entrevista a Carlos Chassale titulada "AUN FUNCIONAN LOS CAMPOS DE TORTURA EN URUGUAY no se encuentre documento.- (Fs)	

116376-5 Fs1

JUNTA DE COMANDANTES EN JEFE

S. I. D.

Dep. I Secc. I

Sub Secc. A/M

Ficha Nro. _____ Confec. 17.2.76

PEREZ HERNANDEZ — Bibiano

Apellidos — Nombres

DOCUMENTOS: C/C ATA.s/n — **C/I.** _____

Serie Nro. — Nro. Dpto.

OTROS DOC. _____

Pasaporte — Lib. Enrol. — etc.

NACIMIENTO: 48 años — R.C.U.

Fecha — Lugar

DOMICILIO: Juan Paullier 1842 y La Paz

Calle — Nro. — Teléf. — Ciudad o Localidad

PROFESION U OCUPACION: Mecánico

LUGAR: "A.M.D.E.T." Talleres LARROBLA **CARGO:** _____

IDEOLOGIA POLITICA: Comunista **CLASIFICACION:** _____

DATOS COMPLEMENTARIOS: _____

Est. Civil — Cónyuge — Hijos

Otros fam[illegible]

Fecha	Documentos	116376 ANTECEDENTES A REGISTRAR Fs 2
8.I.76.	Doc.0001.	- Afiliado al P.Comunista el 12.04.62.con el No.17309.= (Microfilm incautado a RODNEY ARISMENDI).Nivel: B - 2.(Y)=

JUNTA DE COMANDANTES EN JEFE 116377-3 Dep. I Fs 1 Sec. I

S. I. D.

Sub Secc. A/M

Ficha Nro. 18 FEB. 1976 Fecha

PEREZ MARTINEZ — Apellidos

Bladimiro — Nombres

DOCUMENTOS: C/C CKA. 8654 — Serie / Nro. — C/I. — Nro. / Dpto.

OTROS DOC. — Pasaporte / Lib. Enrol. / etc.

NACIMIENTO: 27 años — Fecha — R.O.U. — Lugar

DOMICILIO: Pueblo Miguez — Calle — Nro. — Teléf. — CANELONES — Ciudad o Localidad

PROFESION U OCUPACION: Campecino

LUGAR: — CARGO:

IDEOLOGIA POLITICA: Comunista — CLASIFICACION:

DATOS COMPLEMENTARIOS: — Est. Civil / Cónyuge / Hijos

[redacted] — Otros familiares

Fecha	Documentos	116377 ANTECEDENTES A REGISTRAR fs 2
8.1.76.	Doc.0001.	- Afiliado al P.Comunista el 06.02.63.con el No.19281.- (Microfilm incautado a RODNEY ARISMENDI).Eval: B -2. (Y)

J. C. J.

Dpto. 1

116377

Fs 3

Apellidos PEREZ MARTINEZ

Nombres VLADIMIRO

Documentos: Afiliado al P.C.: 19281

Ant, Secc: A B C D E G V

[X] [ ] [ ] [ ] [ ] [ ] [ ]

Secreto

11637 ANTECEDENTES F=4

8.1.76 - Doc 0001. - Eval. B - 2

Oriental 27 años

6.2.63

Pueblo Miguez - Canelones

CKA 8554

Campesino

JUNTA DE COMANDANTES EN JEFE

S. I. D.

116378-1

F51

Dep. I Sec. 1

Sub Secc. A/M

Ficha Nº ____ Confec. ____

PEREZ — Blanca

Apellidos — Nombres

DOCUMENTOS: C/C ____ C/I. ____

Serie — Nº — Nº — Dpto.

OTROS DOC. ____

Pasaporte — Lib. Enrol. — etc.

NACIMIENTO: ____

Fecha — Lugar

DOMICILIO: ____

Calle — Nº — Teléf. — Ciudad o Localidad

PROFESION U OCUPACION: ____

LUGAR: ____ CARGO: ____

IDEOLOGIA POLITICA: ____ CLASIFICACION: ____

DATOS COMPLEMENTARIOS: ____

Est. Civil — Cónyuge — Hijos

[redacted]

Otros familiares

Fecha	Documentos	116378 ANTECEDENTES A REGISTRAR Fs2
19.2.79.	0274	-Según material incautado por O.CO.A., se establece que se encuentra afiliada al Partido Comunista con el Nº.14.993.- EVAL A-1.- (Q)
23.10.80	CHCP.Nº 130/80.Perm.CANELONES.-	-22.9.981.En el día de la fecha se contestó dicha Constnaoia a nombre de: PEREZ DE ARMAS, Blanca Hortencia, solicitada por el Hosp.de Clínicas, para su permanencia, no pudiéndose establecer que se trate de la misma persona.- (Q)

Imp. Nacional 716/79

JUNTA DE COMANDANTES EN JEFE
S. I. D.

116379-9

FS1

Dep. I Sec. I
Sub. Sec. A/N
Ficha N.º _____ Confec. 14.7.81

PEREZ — Blanca
Apellidos — Nombres

DOCUMENTOS: C/C _____ C/I. _____
Serie N.º N.º Dpto.

OTROS DOC. _____
Pasaporte Lib. Enrol. etc.

NACIMIENTO: _____
Fecha Lugar

DOMICILIO: _____
Calle N.º Teléf. Ciudad o Localidad

PROFESION U OCUPACION: _____

LUGAR: _____ CARGO: _____

IDEOLOGIA POLITICA: _____ CLASIFICACION: _____

DATOS COMPLEMENTARIOS: _____
Est.Civil Cónyuge Hijos

_____
Otros familiares

[redacted]

Fecha	Documentos	116379 ANTECEDENTES A REGISTRAR Fs 2
13.5.82	D.14818	Según nómina incautada en el domicilio de Sergio BARREIRO NUÑEZ, la titular es responsable de las planillas de control del PARTIDO COMUNISTA, "Agrupación P. Batlle", Seccional 10 y 24, desde el 20/9/972.- 7/3/979 Presentó conjuntamente con Elda GARBERO a Wilson COHELO LEMOS, para su Afiliación al Partido Comunista, según mat rial incautado por OCOA en Feb/976, "Operación Morgan".- Eval.B-2.-(FE)

JUNTA DE COMANDANTES EN JEFE

S. I. D.

116379

Fs 3

Dep. I Secc. I

Sub Secc. A/N

Ficha Nro. ____ Confec. 9.5.77

PEREZ, Blanca

Apellidos Nombres

DOCUMENTOS: C/C ____ C/I. ____

Serie Nro. Nro. Dpto.

OTROS DOC. ____

Pasaporte Lib. Enrol. etc.

NACIMIENTO: ____

Fecha Lugar

DOMICILIO: ____

Calle Nro. Teléf. Ciudad o Localidad

PROFESION U OCUPACION: ____

LUGAR: ____ CARGO: ____

IDEOLOGIA POLITICA: ____ CLASIFICACION: "P.C." (1)

DATOS COMPLEMENTARIOS: ____

Est. Civil [redacted] Cónyuge. Hijos

Otros familiares

Fsg 5

Fecha	Documentos	116379 ANTECEDENTES A REGISTRAR
4.10.77 20.8.76	D.1273· D.1087	Figura en una "nómina de Responsables de planilla de control" del P.C , de acuerdo a documentación incautada al dirigente: Sergio BARRENO NUÑEZ, en su domicilio. A la fecha 20.9.72 , responsable de la agrupación P. Batlle de seccional 10 y 24. Eval. A 1 (U)
23.10.80 130/80.Perm. CANELONES	CHCP.Nº.	22.9.981.En el día de la fecha se contestó dicha Constancia, a nombre de: PEREZ DE ARMAS, Blanca Hortencia, solicitada por el Hosp.de Clínicas, para su Permanencia, no pudiéndose establecer que se trate de la misma persona.-(Q
25/05/83	D.26314 Pág.371	-Indica Idem Doc.1273/76 y 1087/76. EVAL.A-2 Aporta (1) (P)

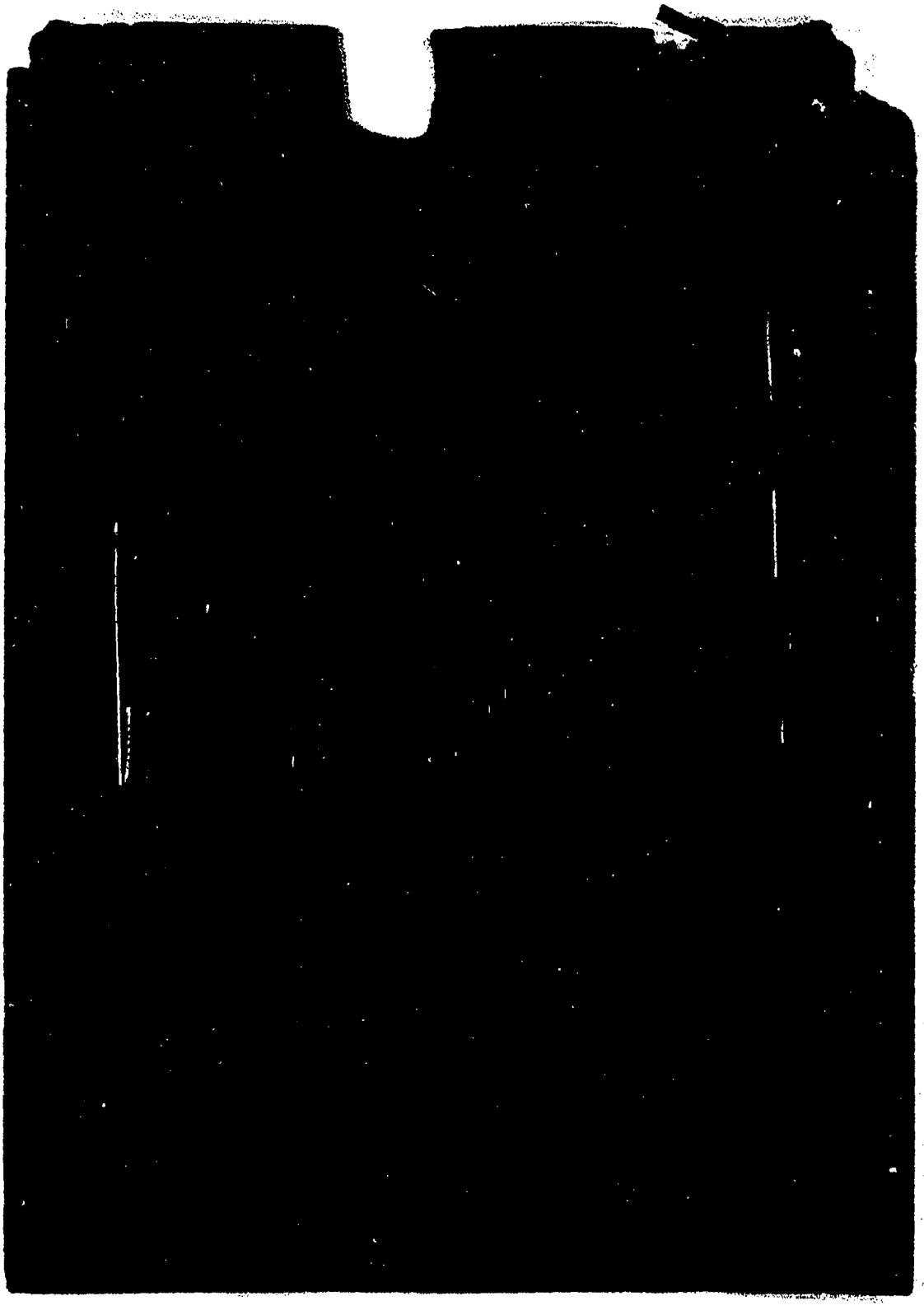

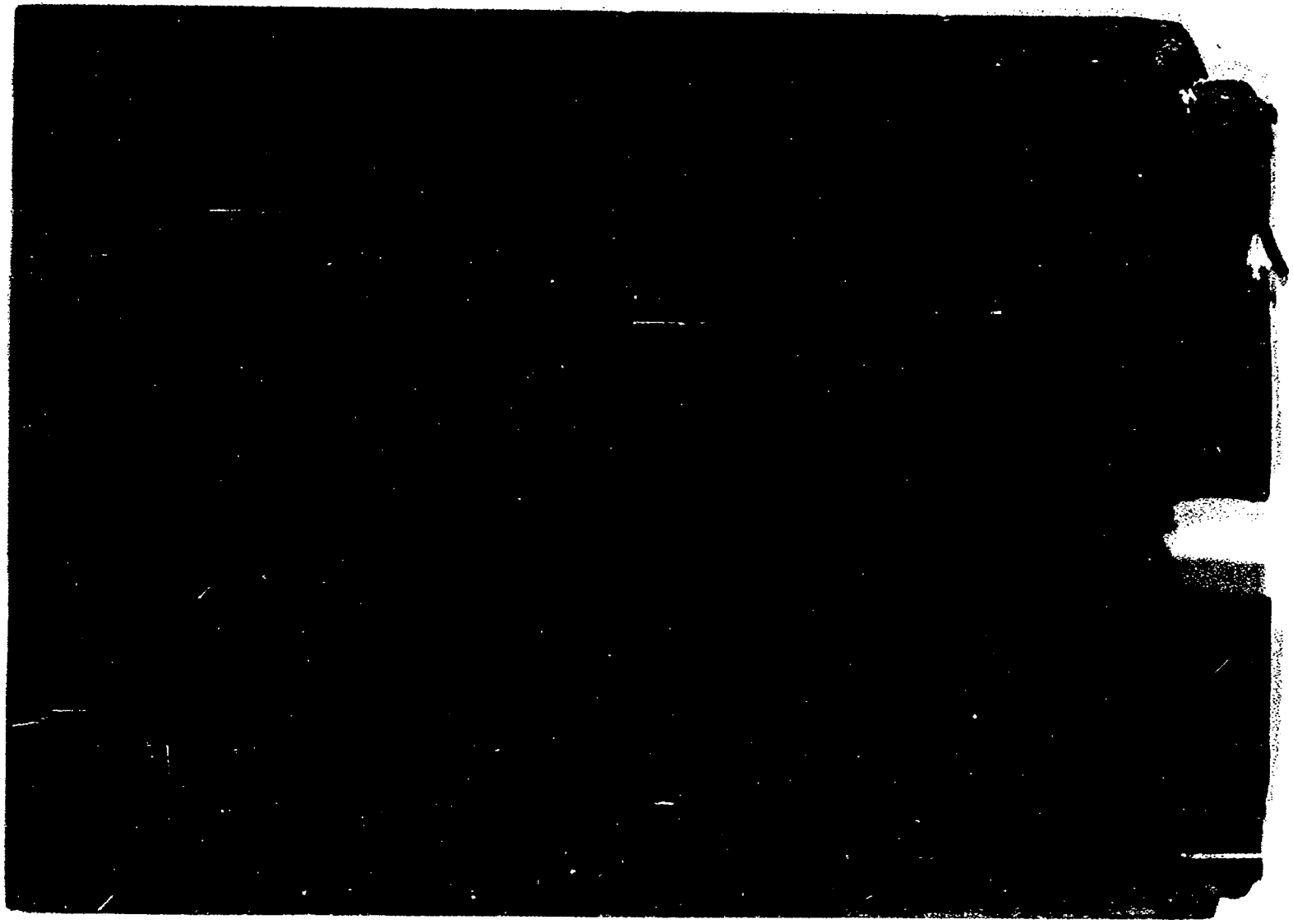

FECHA	DOCUMENTOS	PEREZ VICO 116380 ANTECEDENTES A REGISTRAR BLANCA fs 3
22.6.83	24745/83 Pag.30	-3.3.83-Figura en una relación de libertades vigiladas, procedente de la F.M.E..Unidad de control: J.P.M..Detenido el 6.5.74, liberado el 6.9.74, Pertenece al P.C..- Eval A-1 (V)
22.6.83	24862/83 Pag.22	-8.3.83-Indica Idem al Doc. 24745/83.-Varía la fecha de liberado el 6.10.74.(Indica 6) Eval A-1 (V)

FECHA	DOCUMENTOS	116380	ANTECEDENTES A REGISTRAR	F54

Ficha confeccionada el día 7/6/1974

Fs 5

MINISTERIO DE DEFENSA NACIONAL 116380

S. I. D.

Dep. 1 Sec. 1

Sub - Secc. A/N

Ficha Nro._____ Confec. _____

PEREZ VICO — Blanca

Apellidos — Nombres

DOCUMENTOS: C/C. _____ C/I. 913.617(1)

Serie — Nro. — Nro. — Dpto

OTROS DOC. _____

Pasaporte — Lib. Enrol. — etc.

NACIMIENTO: 33 años(2) — Oriental (3)

Fecha — Lugar

DOMICILIO: Pedro Campbell 1446 ap.4 (4)

Calle — Nro. — Teléf. — Ciudad o Localidad

PROFESION U OCUPACION: _____

LUGAR: _____ **CARGO:** _____

IDEOLOGIA POLITICA: _____ **CLASIFICACION:** _____

DATOS COMPLEMENTARIOS: Divorciada (5)

Est. Civil — Cónyuge — Hijos

[redacted]

Otros familiares

Fecha	Documentos	116380 ANTECEDENTES A REGISTRAR Fs 6
5/6/974	Informe Depto.	- Según informes del Bn.Ing.1. esta personas es comunista.- (C.C)
28-5-74 PD.07.00 a 07.00	1272	24-5-74 -Fue trasladada al Bat. de Infantería No.1 por disposición del Sr. J.M.I. de 4to. Turno -había sido detenida por realizar propaganda del P.Comunista.-(DD)
18.09.81	Doc.1543	-07.05.74 -Fue detenida el 06.05.74 por personal del D-2 de DNII, por haberse informado de que en su domicilio se distribuía material de propaganda del disuelto Partido Comunista. Fueron ocupados diversos materiales de izquierda, panfletos y hojas mecanografiadas con textos de los mismos. Eval.: A-1 Indica: (1) al (5)

SERVICIO DE INFORMACION
DE DEFENSA
Dep. 1

116381-5

Confeccionado el 23.4.77

V A R I O S

FOTO

Apellidos PEREZ

Nombres Blanca Esther (1)

Fecha de Nacimiento 55 años(1977)

Lugar de Nacimiento Uruguay

Est. Civil Casada Conyuge: Víctor Miman Frechou

Cred. Cívica ..... Céd. Identidad .....

Otros Documentos .....

Ocupación .....

Padre .....

Madre .....

Domicilio ..... Ciudad Paraje "El Caño" -Dpto. Colonia

Otros datos .....

[redacted]

CHIESA Hnos. Ltda. - 2.500 - 9/75

FICHA COMPLEMENTARIA

F52

DOCUMENTO		116381 ANTECEDENTES
Fecha	Origen	
12.4.77 PD. 7 a 7	319	2.4.77 -Detenida al haber sido sindicado su esposo como propietario de cierta cantidad de opio. Efectuada una inspección en su domicilio, se incautó en una huerta una sustancia, la que según manifestaciones de Miman Frechau, se trata de la referida droga.- (DD)
12.4.77 PD. 7 a 7	320	3.4.77 -Fue internado en el sistema de MPS por orden y a disposición del P. Ejecutivo, por presunta vinculación con elementos subversivos.- (DD)
12.4.77 PD. 7 a 7	324	7.4.77 -Recuperó la libertad en calidad de emplazada.- (DD) (1)

116382-3 Fs1

SERVICIO DE INFORMACION DE DEFENSA

Dep. 1

Confeccionado el 30.Agos.78

VARIOS

Apellidos PEREZ SIERRA

Nombres Blanca Rosa

Fecha de Nacimiento

Lugar de Nacimiento

Est. Civil

Cred. Cívica AOA Nº10533.- Céd. Identidad

Otros Documentos Pasaporte Nº144724.exp.Montevideo.-

Ocupación

Padre

Madre

Domicilio La Paz Dep.Canelones.- Ciudad

Otros datos:

FICHA COMPLEMENTARIA

DOCUMENTO		116382 Fs 2
Fecha	Origen	
15.Oct.77	Doc.1064	-Figura en una nómina de ciudadanos uruguayos que se presentaron ante el Consulado del Distrito de Barcelona (España)entre los días 8 y el 27 de noviembre y del 28 de diciembre al 18 de diciembre de 1971.(J).-

116383-1 F51

MINISTERIO DE DEFENSA NACIONAL
S. I. D.

Dep. I Secc. I
Sub Secc. A/N
Ficha Nro. _____ Confec. 16.2.7

PEREZ de PEÑA — Blanca Rosa
Apellidos — Nombres

DOCUMENTOS: C/C _____ C/I. _____
Serie Nro. Nro. Dpto.

OTROS DOC. _____
Pasaporte Lib. Enrol. etc.

NACIMIENTO: 33 años — R.O.U.
Fecha Lugar

DOMICILIO: Av.Italia Pasaje B. 1987/1.
Calle Nro. Teléf. Ciudad o Localidad

PROFESION U OCUPACION: Labores

LUGAR: _____ CARGO: _____

IDEOLOGIA POLITICA: Comunista CLASIFICACION: _____

DATOS COMPLEMENTARIOS: _____
Est. Civil Cónyuge Hijos

[redacted]
Otros familiares

Fecha	Documentos	116383 ANTECEDENTES A REGISTRAR Fs 2
8.I.76.	Doc.0001.	- Afiliada al P.Comunista el 31.08.60. con el No.12745.- (Microfilm incautado a RODNEY ARISMENDI).EVALUACION:B-2. (Y).-

J. C. J.
Dpto. 1

116383 F 3

Apellidos PEREZ de PEÑA

Nombres Blanca Rosa

Documentos: Afil. al PC. nº. 12.745

Ant, Secc: A B C D E G V

☐ ☐ ☐ ☐ ☐ ☐ ☐

Secreto

116383 **ANTECEDENTES** F54

Doc. 0001 - 8.1.76 .- Eval. B-2.- (S)

Or. 30. Fecha de Ing: 31.8.60

Av. Italia Pasaje B1987/1

Labores.

SERVICIO DE INFORMACIÓN DE DEFENSA

Dep. 1

PERIOS

FOTO

316384-9 Fs/

Confeccionado el _____

Apellidos PEREZ

Nombres Blas

Fecha de Nacimiento _____

Lugar de Nacimiento _____

Est. Civil _____

Cred. Cívica _____ Céd. Identidad _____

Otros Documentos _____

Ocupación _____

Padre _____

Madre _____

Domicilio _____ Ciudad _____

Otros datos _____

[redacted]

FICHA COMPLEMENTARIA

DOCUMENTO Fecha	Origen	116384 ANTECEDENTES F2
2.6.88	Marcha	Figura en una lista de adherentes al Frente [illegible] empleados, obreros y jubilados de Conaprole.-(S)
2.6.88	———	En la fecha se contesta para la C.H.C.P. Nro. [illegible] Secc. 17a. , a nombre de PEREZ MAGLIONE, Elias Armando.-qq-.

JUNTA DE COMANDANTES EN JEFE 116385-6 Dep. 1 Secc. I

S. I. D.

Sub. Secc. A/N

Ficha Nº 18 FEB. 1976

PEREZ MARTINEZ — Apellidos

Bolívar — Nombres

DOCUMENTOS: C/C CKA.10929. (Serie / Nro.) C/I. (Nro. / Dpto.)

OTROS DOC. (Pasaporte / Lib. Enrol. / etc.)

NACIMIENTO: (Fecha) R.O.U. (Lugar)

DOMICILIO: Pueblo Miguez (Calle / Nro.) (Teléf.) CANELONES (Ciudad o Localidad)

PROFESION U OCUPACION: Campesino

LUGAR: CARGO:

IDEOLOGIA POLITICA: Comunista CLASIFICACION:

DATOS COMPLEMENTARIOS: (Est. Civil / Cónyuge / Hijos)

[redacted]

Otros familiares

Fecha	Documentos	116385 ANTECEDENTES A REGISTRAR TS2
8.I.76.	Doc.0001.	- Afiliado al P.Comunista el 06.02.63.con el No.19282.= (Microfilm incautado a RODNEY ARISMENDI).Eval: B -2. (Y).-

J. C. J.
Dpto. 1

116385 Js 3

Apellidos PEREZ MARTINEZ

Nombres Bolívar

Documentos Afiliado al P.C. : 19259

Ant, Secc: A B C D E G V

[X] [ ] [ ] [ ] [ ] [ ] [ ]

Secreto

11638 ANTECEDENTES Fs 4.

8.1.76 - Doc. 0001 - Eval. B - 2

Oriental --

6.2.63

Pueblo Miguez - Canelones

CKA 10929

Campesino

SERVICIO DE INFORMACION DE DEFENSA NACIONAL
MINISTERIO DE DEFENSA NACIONAL
SERVICIO DE INFORMACION DE DEFENSA

M / F

[redacted]

0598.

Fecha Montevideo, 9 de enero de 1951.

Ficha N.º [redacted] 116386-4 FS1

Nombre PEREZ, Braulio M.

Nacionalidad

Profesión o actividad Obr. del ómnibus.

Lugar de nacimiento

Documentos que posee

Domicilio Teléf.

FILIACION

Edad aparente color del

cutis de los cabellos

estatura aspecto social

señas particulares

[redacted]

	Fecha	Contenido
1)	5.1.51.-	Justicia.

116386 Fs2

Lugares donde frecuenta

afiliado a

actividad política y donde actúa

C O M U N I S M O.

Antecedentes policiales

vehículos que posee o que guía

nombre y número de

personas que forman su familia

DATOS COMPLEMENTARIOS

1) Delegado de la Organización Obrera del Omnibús en la Junta Nacional de Partidarios de la Paz. Hace declaraciones en Justicia sobre la lucha de los omnibuseros.-
15.4.81-MEMO(A)Nº 1868/80-OF.LAB.ESMACO.-qq-.

2.500-15-IV-50

116387-2 FS1

MINISTERIO DE DEFENSA NACIONAL
S. I. D. Ficha confeccionada el 22/8/72

Dep. I Secc. I
Sub-Secc. A/N
Ficha Nro. ____ Confec. ____

PEREZ — Apellidos
Brenda — Nombres

DOCUMENTOS: C/C. ____ Serie ____ Nro. C/I. ____ Nro. ____ Dpto. ____

OTROS DOC. ____ Pasaporte ____ LE. enrol. ____ etc. ____

NACIMIENTO: ____ Fecha ____ Lugar ____

DOMICILIO: ____ Calle ____ Nro. ____ Teléf. ____ Ciudad o Localidad ____

PROFESION U OCUPACION: Doctora.

LUGAR: ____ CARGO: ____

IDEOLOGIA POLITICA: Socialista. CLASIFICACION: ____

DATOS COMPLEMENTARIOS: ____ Est. Civil [redacted] Conyuge ____ Hijos ____

____ Otros familiares

Fecha	Documentos	116387 ANTECEDENTES A REGISTRAR Fs 2
22/8/72	Lista 90 COLONIA	-Candidato en el 2do. lugar Suplente del 18 Titular a la Junta Departamental por el Depto. de Colonia en las listas 90-190, del Partido Socialista, en las elecciones del 1971. "PP".-
1971.	Lista 1808	Candidato como 2do. suplente del 18. titular a la Junta Departamental por el dpto. de Colonia sub lema Frente Colonense/SS/
7/12/977		- Se hizo Mem. (A) Nº 3496 para Educación Primaria.-(CC)
2.X.981	D.8841	- Proscripta por 15 años de acuerdo al Acto Institucional No.4, Art. 1ro. Inciso A., por haber sido candidata en las elecciones de 1971 por el P.D.C., a la Junta Departamental de Colonia , listas 90 y190.- (SS)-
29.11.82	.....	-Se hizo Memo (A) No.2759/82 para el E.M.R.No.1.- (SS)-

MINISTERIO DE DEFENSA NACIONAL — 1163880 — 13 AGO. 1974

S. I. D.

Dep. I FS/ Secc. I

Sub - Secc. G

Ficha Nro.____ Confec.____

PEREZ MACEDO (Apellidos) — Brígido (Nombres)

DOCUMENTOS: C/C.____ (Serie / Nro.) C/I 1.040.992 (Nro. / Dpto.)

OTROS DOC.____ (Pasaporte / Lib. Enrol. / etc.)

NACIMIENTO: 2.11.946 (Fecha) — Montevideo (Lugar)

DOMICILIO: Cotopaxi 3881 (Calle / Nro. / Teléf. / Ciudad o Localidad)

PROFESION U OCUPACION: Empleado

LUGAR: "El Popular" — CARGO: Tipógrafo

IDEOLOGIA POLITICA:____ CLASIFICACION:____

DATOS COMPLEMENTARIOS: ____ (Est. Civil / Conyuge / Hijos)

Hijo de Benicio y María

(Otros familiares)

Fecha	Documentos	116389 ANTECEDENTES A REGISTRAR Ts 2
15.7.73	DNII	Fué detenido el 9.7.73 en el interior de el diario "El Popular", liberado el 15.7.73. (K)

SERVICIO DE INFORMACION DE DEFENSA

116389-3

Confeccionado el 26 de Abril de 1971

VARIOS

FOTO

Apellidos PEREZ COLMAN

Nombres Eduardo

Fecha de Nacimiento 13 de Setiembre de 1944

Lugar de Nacimiento 18a.Secc.de Montevideo

Est. Civil

Cred. Cívica Céd. Identidad

Otros Documentos

Ocupación

Padre

Madre

Domicilio Nueva york 1381 Ciudad Montevideo

Otros datos

FICHA COMPLEMENTARIA

DOCUMENTO		116389 ANTECEDENTES
Fecha	Origen	
1970	B77 B44 Paq.2 Pág150	Su nombre y demás antecedentes figuran en documentación incautada por la Policía en allanamiento realizado al M.R.O.

MINISTERIO DE DEFENSA NACIONAL
SERVICIO DE INFORMACIONES E INTELIGENCIA

M/F

I. A - 01 24 - 15044

116390-6 Fs 1 [redacted]

Fecha Montevideo, 3 de diciembre de 1949.

Ficha N° [redacted]

FOTO

Nombre P EREZ, Buenaventura.

Nacionalidad Uruguayo.

Profesión o actividad Ayudante de Op. del Cine (City.

Lugar de nacimiento Tacuarembó.

Documentos que posee

Domicilio Brrio: Obrero.-Maciel y Paysandú. Teléf

FILIACION

Edad ~~aparente~~ 35 años. color del cutis Blanco. de los cabellos Castaño oscuro. estatura 1 mt. 72. aspecto social Regular. señas particulares

[redacted]

Fecha	Contenido
1) 28.IV.49.	Of.Reg.C.9.
2 26/XI/50	Lista 163 P.C. en Tacuarembó

116390 F-2

Lugares donde frecuenta

afiliado a

actividad política y donde actúa

COMUNISMO.

Antecedentes policiales

vehículos que posee o que guía

nombre y número de personas que forman su familia

DATOS COMPLEMENTARIOS

1) Simpatizante del Partido Comunista.-
2) 3er.Suplente a la Intendencia Municipal por Tacuarembó.-

MINISTERIO DE DEFENSA NACIONAL
SERVICIO DE INFORMACION DE DEFENSA
SERVICIO DE INTELIGENCIA

M/F

116390

[redacted] F 3

Fecha 25- IX- 918.-
Ficha N.º [redacted] -

FOTO

Nombre PERES, Buenaventura .-

Nacionalidad .....

Profesión o actividad .....

Lugar de nacimiento .....

Documentos que posee .....

Domicilio Ciudad de TACUAREMBO Teléf. .....

FILIACION

Edad aparente ..... color del

cutis ..... de los cabellos .....

..... estatura ..... aspecto social

..... señas particulares .....

.....

[redacted]

Fecha	Contenido

116390 FS4

Lugares donde frecuenta

afiliado a

actividad política y donde actúa

Candidato de la Asoc.de O.y Empleados de la C. de Tacuarembó al Consejo de Salarios.-

Antecedentes policiales

vehículos que posee o que guía

nombre y número de

personas que forman su familia

DATOS COMPLEMENTARIOS

2º supl. en la lista 163 del P.C. a la Junta Electoral por el Depto. de Tacuarembó en las elec. de 1946.-

JUNTA DE COMANDANTES EN JEFE

S. I. D.

116391-4 Dep. I Secc. I

Sub Secc. A/N

Ficha N.° Confec. 05/08/83

PEREZ — Apellidos

Carlos — Nombres

DOCUMENTOS: C/C. ..... Serie ..... N.° ..... C/I. ..... N.° ..... Dpto.

OTROS DOC. ..... Pasaporte ..... Lib. Enrol. ..... etc.

NACIMIENTO: ..... Fecha ..... Lugar

DOMICILIO: ..... Calle ..... N.° ..... Teléf. ..... Ciudad o localidad

PROFESION U OCUPACION: .....

LUGAR: ..... CARGO: .....

IDEOLOGIA POLITICA: ..... CLASIFICACION: "P.C."

DATOS COMPLEMENTARIOS: ..... Est. Civil ..... Cónyuge ..... Hijos

..... [redacted] Otros familiares

Fecha	Documentos	116391 ANTECEDENTES A REGISTRAR
05/08/83	D.26314 Pág.3035	-1971/1978.En información referente al "P.C.", obtenida por el Dpto.III/S.I.D. en éste período, se establece: Integrante del Partido Comunista. Regional 6 (Secc."Che"). Participante de la Conferencia Nacional del Partido Comunista, realizada el 1o. y 2 de Diciembre de 1972. EVAL.A-2 (P).-

f51

JUNTA DE COMANDANTES EN JEFE 116392-2 Dep. I [redacted] Secc. I

S. I. D.

Sub Sec[redacted]N

Ficha N.° [redacted]ec. 31.8.83

PEREZ ..... Carlos .....

Apellidos Nombres

DOCUMENTOS: C/C. ..... C/I. .....

Serie N.° N.° Dpto.

OTROS DOC. .....

Pasaporte Lib. Enrol. etc.

NACIMIENTO: .....

Fecha Lugar

DOMICILIO: .....

Calle N.° Teléf. Ciudad o Localidad

PROFESION U OCUPACION: .....

LUGAR: ..... CARGO: .....

IDEOLOGIA POLITICA: ..... CLASIFICACION: .....

DATOS COMPLEMENTARIOS: .....

Est. Civil Cónyuge Hijos

Primo del recluso TORREZ Edgardo.

Otros familiares

[redacted]

Fecha	Documentos	116392 ANTECEDENTES A REGISTRAR F2
31.8.83	0663/80 pag.13	-16.6.80-Visita en el EMR.1 al recluse No. 2678 TORRES Ba- garde.Eval:A-1(M).-

VARIOS 22.06.83

[illegible] DE COMANDANTES EN JEFE 116393-O

S. I. D.

Dep. [illegible] Sub Secc. A/M

Ficha No. [illegible] Opción [illegible]

PEREZ ..... Carlos .....

Apellidos Nombres

DOCUMENTOS: C/C. ..... **C/I.** .....

Serie No. No. Opto.

OTROS DOC. .....

Pasaporte Lib. Enrol. etc.

NACIMIENTO: .....

Fecha Lugar

DOMICILIO: .....

Calle No. Teléf. Ciudad o Localidad

PROFESIÓN U OCUPACIÓN: .....

LUGAR: ..... **CARGO:** .....

IDEOLOGÍA POLÍTICA: ..... **CLASIFICACIÓN:** .....

DATOS COMPLEMENTARIOS .....

Est. Civil Cónyuge Hijos

..... [redacted] .....

Otros familiares

FECHA	DOCUMENTOS	116393 ANTECEDENTES A REGISTRAR	E2
22.06.83	24737/83 Pág.030	-03.03.83-Figura en una relación de personas refugia- das al amparo de ACNUR.Viajó a Francia.-EVALSA-2 (Q)	

JUNTA DE COMANDANTES EN JEFE
S. I. D.

A.N.
116394-8

Dep. I Secc. I
Sub. Secc. A/N
Ficha N.° ____ Confec. 24-11-82

PEREZ — Carlos
Apellidos — Nombres

DOCUMENTOS: C/C ____ C/I. ____
Serie N.° N.° Opto.

OTROS DOC. ____
Pasaporte Lib. Enrol. etc.

NACIMIENTO: ____
Fecha Lugar

DOMICILIO: ____
Calle N.° Teléf. Ciudad o Localidad

PROFESION U OCUPACION: ____

LUGAR: ____ CARGO: ____

IDEOLOGIA POLITICA: ____ CLASIFICACION: ____

DATOS COMPLEMENTARIOS: ____
Est.Civil Cónyuge Hijos

____
Otros familiares

Fecha	Documentos	116394 ANTECEDENTES A REGISTRAR
25.9.82 (R.E.	19.998 18.920)	-Integra Secretaría de Organización del Partido Comunista. Eval.:F-6 (K)(II).- 1.2.66 - El Popular - Firma adhesión en homenaje a "El Popular".-(K)(II).Eval.:B-2.-

A/Nº 116395-S

Dep. I

Sub Secc. A/H

Ficha Nº ____ Carpeta 12

JUNTA DE COMANDANTES EN JEFE

S. I. D.

[redacted] Carlos

Apellidos — Nombres

DOCUMENTOS: C/C. ____ Serie ____ Nº ____ C/I. ____ Nº ____ Dpto. ____

OTROS DOC. ____ Pasaporte ____ Lib. Enrol. ____ etc. ____

NACIMIENTO: ____ Fecha ____ Lugar ____

DOMICILIO: ____ Calle ____ Nº ____ Teléf. ____ Ciudad o Localidad ____

PROFESION U OCUPACION: ____

LUGAR: ____ CARGO: ____

IDEOLOGIA POLITICA: ____ CLASIFICACION: ____

DATOS COMPLEMENTARIOS ____ Est. Civil ____ Cónyuge ____ Hijos ____

____ Otros familiares ____

[redacted]

Fecha	Documentos	116395 ANTECEDENTES A REGISTRAR
16.9.82	19256 DE 18789	Según material incautado por el O.C.O.A. en Feb./76, se establece que presentó para su afiliación al P. Comunista a: PILAR GOMEZ BARTOLOME de FERRARI.- Eval.B-2 (O-BA)

116396-3

JUNTA DE COMANDANTES EN JEFE

S. I. D.

Dep. I Secc. I

Sub Secc. A/M

Ficha Nro. Confec. 23 FEB. 1976

PERE. Carlos

Apellidos Nombres

DOCUMENTOS: C/C BJB.6633. C/I. ____

Serie Nro. Nro. Dpto.

OTROS DOC. ____

Pasaporte Lib. Enrol. etc.

NACIMIENTO: 31 años P.O.U.

Fecha Lugar

DOMICILIO: Uruguay No.1822

Calle Nro. Teléf. Ciudad o Localidad

PROFESION U OCUPACION: Metalurg. Soldador.

LUGAR: ____ **CARGO:** ____

IDEOLOGIA POLITICA: Comunista **CLASIFICACION:** ____

DATOS COMPLEMENTARIOS: ____

Est. Civil Cónyuge Hijos

[redacted]

Otros familiares

F5

Fecha	Documentos	116396 ANTECEDENTES A REGISTRAR
8.I.76.	Doc.0001.	-Afiliado al P.Comunista.Can el No.21403.(Microfilm insertado aRODNEY CRISTENDI).Eval: B -2.(Y).-

SERVICIO DE INFORMACION
DE DEFENSA
Dep. 1

116397-1

Confeccionado el 17.3.73

VARIOS

FOTO

Apellidos PEREZ ARRARTE

Nombres Carlos EDUARDO (1)

Fecha de Nacimiento 34 años en 1977 (2)

Lugar de Nacimiento Uruguay (3)

Est. Civil CASADO (4)

Cred. Cívica EDC 11981 (5) Céd. Identidad 1.152.601 (6)

Otros Documentos

Ocupación Ing. Agr.

Padre

Madre

Domicilio Castillos. Dpto Rocha (7) (1971) Ciudad
Pasaje Peatonal 2426 Carrasco (1977) (8)

Otros datos

[redacted]

Imp. CHIESA Hnos. Ltda. 4[illegible] - 11 - 72

F-2

FICHA COMPLEMENTARIA

DOCUMENTO		116397 ANTECEDENTES
Fecha	Origen	
NOV.1971	LISTA 988 PDC F.A	Candidata en el 12ºlugar a la Junta Departamental por el dpto.de Rocha sub lema Frente Rochense/SS/
1971.	Lista 1808	Candidato en el 19.lugar a la Junta departamental por el dpto.de Rocha sub lema Frente Rochense/SS/
		31/7/78-Se remitieron datos identificatorios por Mem.(A) No.685 (Corte Electoral).- (U)
	29.X.83	Memo(A)2500/83 para ANALISTAS.-(i).-
9-11-83	31648/032	ANTECEDENTES: 26-3-71 "MARCHA" pag.2: Integra nómina de ciudadanos de Castillos, que se manifiestan adherentes al F.A. 4-6-71 "MARCHA" pag.2: Suscribe una declaración de apoyo al F.A., junto a un grupo de Profesionales Universitarios de Rocha. 18-10-68 "MARCHA" pag.2: Suscribe un manifiesto en "apoyo a la actual Ley Orgánica de la Universidad de la República", junto con un grupo de profesionales universitarios, reconociendo como legítimas las autoridades universitarias emanadas del libre ejercicio de los mecanismos que consagra la Constitución de la República. Eval.A-2 (SI) Indica (1) al (8)

FI

116398-9

JUNTA DE COMANDANTES EN JEFE Dep. I Secc. I

S. I. D. Sub Secc. A/M

Ficha [illegible] 23 FEB. 1976

[redacted] Carlos

Apellidos Nombres

DOCUMENTOS: C/C ____ C/I. ____

Serie Nro. Nro. Dpto.

OTROS DOC. ____

Pasaporte Lib. Enrol. etc.

NACIMIENTO: 16 años R.O.U.

Fecha Lugar

DOMICILIO: Ortiz de Zárate 4110 Vega

Calle Nro. Teléf. Ciudad o Localidad

PROFESION U OCUPACION: Moso

LUGAR: ____ **CARGO:** ____

IDEOLOGIA POLITICA: Comunista **CLASIFICACION:** ____

DATOS COMPLEMENTARIOS: ____

Est. Civil Cónyuge Hijos

[redacted]

Otros familiares

fs.2

Fecha	Documentos	116398 ANTECEDENTES A REGISTRAR
8.I.76.	Doc.0001.	- Afiliado al P.Comunista el 30.09.69.con el No.41288.(Microfilm incautado a RODNEY ARISMENDI).Eval: B -2.(Y).-
		31/7/78-Se remitieron datos identificatorios por Mem.(A) No. 685 (Corte Electoral).- (U)

116399-7

JUNTA DE COMANDANTES EN JEFE VARIOS

S. I. D.

Dep. I Secc. I

Sub Secc. XX

Ficha Nº ..... Confec. 14-1-83

PEREZ CASTELLS — Carlos Alberto

Apellidos — Nombres

DOCUMENTOS: C/C. AXB 17636 — C/I. 1.228.893

Serie — Nº — Nº — Dpto.

OTROS DOC. .....

Pasaporte — Lib. Enrol. — etc.

NACIMIENTO: 07.01.956

Fecha — Lugar

DOMICILIO: Leyenda Patria 2866 (1972)(78), Rmbla. Rpca. del Perú 763 A.401 (1)

Tel. 797714 (2) Tel.Ofic: 952661 (3)

Calle — Teléf. — Ciudad o Localidad

PROFESION U OCUPACION: Ingeniero Agrónomo (4) Técnico Apícola (5)

LUGAR: Movimiento de la Juventud Agraria (6) **CARGO:** Técnico del Dpto. Agrónomico (7)

IDEOLOGIA POLITICA: ..... **CLASIFICACION:** .....

DATOS COMPLEMENTARIOS Casado

Est. Civil — Cónyuge — Hijos

HIJO DE : Lorenzo y Lucía

Otros familiares

[redacted]

Fecha	Documentos	116399 ; ANTECEDENTES A REGISTRAR	52
13.01.83	D.23680	-D.I.I.: Detendio el 07.08.972 por realizar manifestación no autorizada, en Antonio Machado y J. Requena, por "desobediencia pasiva" en las inmediaciones del Liceo 26, donde había una ocupación, debido a que cuando el personal actuante de la Secc.13a. lo invitó a alejarse del lugar, no lo hizo con la debida premura. En dicho lugar se distribuían volantes con la siguiente inscripción : "Combatiemete Zapicán Arhancet presente" "Expulsemos del Uruguay a los comunistas extranjerizantes"."Viva la Patria-Estudiantes Nacionalistas". Se dió intervención al Juez de Menores, siendo entregado a sus padres.- El 21/04/978, solicita en Secc.10a.Constancia sobre Anotaciones en ficheros Policiales de Inteligencia Form.931 obteniendo Categoría "A".-	
15.12.82	D.23025	-SE.PLA.CO.DI. solicitó por Nota Nº3224/82/D, aval para Beca a (España) SE APRUEBA por Memo(A) Nº3110/82 de fecha 17/DIC/982.- Indica (1) al (7).- (SM).-	

F3

JUNTA DE COMANDANTES EN JEFE

S. I. D.

116399

Dep. [redacted] Sec. 1

Sub Sec. A/M

Ficha Nro. ____ Confec. 26.3.83

PEREZ CASTELLS — Carlos

Apellidos — Nombres

DOCUMENTOS: C/C ____ (Serie / Nro.) C/I. ____ (Nro. / Dpto.)

OTROS DOC. ____ (Pasaporte / Lib. Enrol. / etc.)

NACIMIENTO: ____ (Fecha / Lugar)

DOMICILIO: ____ (Calle / Nro. / Teléf. / Ciudad o Localidad)

PROFESION U OCUPACION: ____

LUGAR: ____ CARGO: ____

IDEOLOGIA POLITICA: ____ CLASIFICACION: ____

DATOS COMPLEMENTARIOS: ____ (Est. Civil / Cónyuge / Hijos)

Otros familiares [redacted]

ES

Fecha	Documentos	116399 ANTECEDENTES A REGISTRAR
26.3.83	24005/83 P46/003 (34)	27.12.82: SE.PLA.CO.DI. solicita a O.E.A una beca a nombre del causante para asistir al Curso Internacional de Extensión Rural, a realizarse en ESPAÑA desde el 11ABR83 hasta el 11JUL83.-Eval.A-1.(TJ)

SERVICIO DE INFORMACION DE DEFENSA

Dep. 1

116400-3

fs1

Confeccionado el 13 de Agosto de 1975

V A R I O S

FOTO

Apellidos PEREZ DIAZ

Nombres Carlos.- Justino

Fecha de Nacimiento 5 de Setiembre de 1929 (I).-

Lugar de Nacimiento

Est. Civil

Cred Cívica C.B.B. 22.888 (2).- / ACB 5.191 (4) Céd. Identidad 705.729 (Mdeo.) / 705.728 (5)

Otros Documentos

Ocupación Empleado de la Administración Nacional de Puertos (Capataz de Hangar No.11) (3).-

Padre

Madre

Domicilio Fray Bentos No. 4242 Bis.(6) Ciudad

Otros datos

[redacted]

Imp. CHIESA Hnos. Ltda. 18.000 - 12 - 73

FICHA COMPLEMENTARIA

E2

DOCUMENTO		116400 ANTECEDENTES
Fecha	Origen	
4.7.1975 14.7.1975	Doc.1181 Doc.1270	- Figura en una nómina de personas que se encuentran internadas por Medidas Prontas de Seguridad en el ámbito del Ejército al 30 de Julio de 1975.- Unidad de Reclusión:B.I.I.. Procedente de la D.E.I. con fecha 26.5.1975 en caracter de detenido.- ((CC))
23.8.1975	D. 1531	- Detenido por el B.I.1 con fecha 4.4.1975.- Indica (I) al (3).- ((C.C))1- Figura como baja de internados por Medidas Prontas de Seguridad en razón de haber sido liberado.-
29.3.76	Dec.0467	-Figura en una lista de funcionarios destituidos por irregularidades en el Hangar 5.- Indica del (4) al (6).- Sin evalnar.- (O)-
18.8.975	1511	Permanece como internado bajo el regimen de Medidas Prontas de Seguridad.-(PP).-
		31/7/78 - Se remitieron datos identificatorios por Mem. (A) Nº 685(Corte Electoral).- (U)

SERVICIO DE INFORMACION DE DEFENSA
Dep. 1

116401-1

Confeccionado el 26.5.72.

VARIOS

FOTO

Apellidos PEREZ GAMBINI

Nombres Carlos

Fecha de Nacimiento

Lugar de Nacimiento

Est. Civil

Cred. Cívica Céd. Identidad

Otros Documentos Estudiante de sicología(1983)(1)

Ocupación profesor

Padre

Madre

Domicilio Ciudad

Otros datos

[redacted]

CHIESA Hnos. Ltda - 8/40 - 3 - 72

FICHA COMPLEMENTARIA 52

DOCUMENTO		116401 ANTECEDENTES
Fecha	Origen	
1972..	Inf.J.P.de M.No. 53 /	Postulante de la lista 68 .("Fortalecimiento de la G.P. M.Basado en el desarrollo de los núcleos liceales."). para integrar la Comisión Directiva de la Gremial de Profesores de Montevideo.Período 1971.72. (W).
		31/7/78-Se remitieron datos identificatorios por Mem. (A) No. 685 (Corte Electoral) .-(U)
12.4.82	.....	Memo(A)Nº653/82 para la UTU.-(i).-
31.10.83	31671/1	27.10.83 - Es uno de los principales dirigentes de ASCEEP SICOLOCIA, que participará en una concentración realizada en la fecha en la Escuela de Sicología, en la que se leyó una carta que posteriormente fue entregada al Director de dicha Casa de Estudios, y las plataformas de la Asociación.Eval: 4-2 (CC)Ind.1.

...ICIO DE INTELIGENCIA
División I
(Seguridad)

MINISTERIO DE DEFENSA NACIONAL
SERVICIO DE INFORMACION DE DEFENSA
M/P
116402-9

Sección «A»
Act. Ant. Nac.
Ficha [redacted].

Nombres y Apellidos: PEREZ LOFIEGO, Carlos.-

Foto

Fecha de Nacimiento: .....

Lugar de Nacimiento: .....
(País - Ciudad o Localidad - etc)

Cred. Civ.: Serie ..... N.º ..... Ced. Identidad: .....

Otros documentos: .....
(Pasaporte - Libreta Enrolam. - etc.)

Domicilio: .....
(Ciudad o localidad) (Calle) (N.o) (Telef.)

Filiación
- Edad Aparente ..... Color del Cutis .....
- Color del Cabello ..... Estatura Aproximada .....
- Complexión ..... Aspecto Social .....
- Señas particulares .....

Ficha confeccionada en Montevideo, el 8 de marzo de 1963.-
[redacted]

116402

ACTIVIDADES

(1) Laborales: Profesión Bancario (1) Lugar de trabajo Banco República (2)

Cargo ..... Antigüedad .....

Otras Actividades .....

.....

(2) Políticas: Ideología Comunista.- Actuación .....

Antecedentes 1er. Suplente del FIDEL, a la Cámara de Representantes de Montevideo, en la s elecciones de noviembre de 1962.-

Antecedentes familiares .....

(3) Sociales: Estado Civil ..... Religión ..... Figuración .....

Grado Instrucción ..... Lugares que frecuenta .....

(4) Económicas: Situación ..... Capital aprox. ..... Vehículo ..... marca y N.o

Otros datos .....

Datos Complementarios .....

Apreciación Personal Gral. .....

.....

.....

[illegible] LOPIEGO FICHA COMPLEMENTARIA Carlos

Documento		116402 Antecedentes
Fecha	Origen	
8.VI.962	El Popular D-1564/80	Se pronuncia por la formación de un Frente de las Fuerzas Democráticas y anti-imperialistas, sin exclusiones.
Junio 1963	SINDICALISMO ACTIVO.- B-75-(1)-D-25.- Ver año 1964	Integrante de la Lista N°6 del Gremio Bancario. Dentro de la Lista General ocupó el puesto N°3. Dentro del Sector Banca Privada ocupó el puesto N°1 para la Asamblea Representativa. Esta Lista N°6 en su Plataforma con respecto a lo Internacional expresa: Apoyo y Defensa de la Revolución Cubana y Apoyar la Formación de la Central de Trabajadores de Latino - América. Administrador y distribuidor del periódico "sindicalismo Activo", que es voz del Gremio Bancario.-
30/IV/66	76/33	- Bancario. Figura en la Lista N° 60 de la Asociación de Bancarios del Uruguay, postulandose por el Sistema Preferencial de Suplentes, por el Sector Lista General como N°6 para la Asamblea Representativa (Capital). Es de hacer notar que esta lista N° 60 se encuentra infiltrada de elementos de izquierda.-
4/VII/968	B.18-D.22	- Concurre a recibir Instrucción Militar al Regimiento de Caballéria N°6 durnate la vigencia de Medidas Prontas de Seguridad.-
4/10/77	D. 1024	-Figura en una nómina de empleados bancarios afiliados al Partido Comunista. Sec. Agitación FA. Carrasco. Ocupó secretarías de Base. Participó en Congresos de dicho Partido. Posee nómina de datos por fichero. Eval. A-1 (U).-Ind. (1) y(2).

FICHA COMPLEMENTARIA

Documento		116402 Antecedentes
Fecha	Origen	
		31/7/78-Se remitieron datos identificatorios por Mem.(A) Nº 685 (Corte Electoral).-(U).
8.83 9.8.83	26314/3477	-1971/1978:En información referente al P.C. obtenida por el Depto.III/S.I.D. en éste período se establece: Empleado bancario activista afiliado al P.C. Integrante de la Seccional Agitación del Frente Amplio .Eval A-2 (BR).-
3/6/84	PAG.3933	POSEE ANTECEDENTES EN EL CO.NA.R. EVAL - A - 1.C(N) INDICA ( ) ( ) ( )

fs1

JUNTA DE COMANDANTES EN JEFE 116403-7 Dep. I Secc. I

S. I. D. Sub Secc. A/N

Ficha Nº ..... Confec. 31.7.81

PEREZ OLIVERA — Carlos
Apellidos — Nombres

DOCUMENTOS: C/C ..... C/I. 748.916
Serie — Nº — Nº — Dpto.

OTROS DOC. .....
Pasaporte — Lib. Enrol. — etc.

NACIMIENTO: .....
Fecha — Lugar

DOMICILIO: .....
Calle — Nº — Teléf. — Ciudad o Localidad

PROFESION U OCUPACION: Bancario (1970)

LUGAR: ..... **CARGO:** .....

IDEOLOGIA POLITICA: ..... **CLASIFICACION:** .....

DATOS COMPLEMENTARIOS: .....
Cónyuge — Est. Civil — Hijos

[redacted]

Otros familiares

F2

Fecha	Documentos	116403 ANTECEDENTES A REGISTRAR
22.6.81	Doc.5111	Secretario de Agrupación , participó en los Congresos del PC. Canditato en 11 lugar titular a la Junta Departamental de Montevideo, en la Lista 190 del Partido Demócrata Cristiano (Frente Socialista)-(Frente Amplio).-Eval.A-1.(MS
22.8.77	Doc.0858	De acuerdo al artículo 2o. inciso a) del Acto Institucional No.4 se le suspenden los derechos políticos con inclusión del VOTO por el término de 15 años. Eval. A-1. (MS)

Imp. Nacional 716/79

51

JUNTA DE COMANDANTES EN JEFE 1164045 Dep. I Sec. 1

Sub-Secc. A/N

S. I. D.

Ficha Nº ___ Confec. 18/6/81

PEREZ MACHADO — Carlos

Apellidos — Nombres

DOCUMENTOS: C/C B.V.B. 12.229 C/I. 740.898-S

Serie Nº Nº Dpto.

OTROS DOC. ___

Pasaporte Lib. Enrol. etc.

NACIMIENTO: 30 de Enero de 1933 - Montevideo

Fecha Lugar

DOMICILIO: Alaska No. 864 (Desde 1970 a la fecha) - Montevideo

Calle Nº Teléf. Ciudad o Localidad

PROFESION U OCUPACION: Jubilado de CODARVI.-

LUGAR: 4 CARGO: ___

IDEOLOGIA POLITICA: ___ CLASIFICACION: ___

DATOS COMPLEMENTARIOS: Casado.-

Est. Civil Cónyuge Hijos

PADRES: Candido y Naura.- [redacted]

Otros familiares

F-2

Fecha	Documentos	116404 ANTECEDENTES A REGISTRAR
03/XI/80 (Ingreso I.M.M.)	C.H.C.P. 178/19/80	- En la fecha se contestó dicha Constancia S/A, solicitada por el causante para su ingreso a la Intendencia Municipal de Montevideo.-

ANTECEDENTES DEL DPTO.No.3/D.N.I.I.

13/10/965 - En la fecha es detenido en Agraciada y Angel Salvo, por integrar una manifestación no autorizada, estando en vigencia las Medidas Frontas de Seguridad.-
- Presentó conmuntamente con Efraín ACUÑA a Getulio ACUÑA PECHI para su afiliación al Partido Comunista, según material incautado por O.C.C.A. en Febrero de 1976.- (CC)

Imp. Nacional 716/79

MINISTERIO DE DEFENSA NACIONAL

S. I. D.

116405-2

Dep. I

Sub-Secc.

Ficha Nº ..... Confec

6-9-68

PEREZ QUINTELA — Carlos

Apellidos — Nombres

DOCUMENTOS: C|C ..... C|I .....

Serie — Nº — Nº — Dpto.

OTROS DOC.: .....

Pasaporte — Lib. Enrol. — etc.

NACIMIENTO: .....

Fecha — Lugar

DOMICILIO: .....

Calle — Nº — Telef. — Ciudad o Localidad

PROFESION U OCUPACION: Bancario

LUGAR: ..... **CARGO** .....

IDEOLOGIA POLITICA ..... **CLASIFICACION** .....

DATOS COMPLEMENTARIOS .....

Est. Civil — [redacted] — Conyuge — Hijos

otros familiares

CUMENTOS	116405 ANTECEDENTES A REGISTRAR	fs 2
33. 30-4-66	Figura en la lista N°3 de la Asociación de Bancarios del Uruguay postulandose por el sistema preferncial de suplentes por el Sector Banca Oficial (A) como N°56 para la Asamvblea Representativa Capital es de hacer notar que esta lista N°3 es de tendencia comunista.- A-1	
	31/7/78-Se remitieron datos identificatorios por Mem.(A) Nº 685 (Corte Electoral).- (U)	
	22/8/79-Se contestó Mem.(A) N° 3520/78 del EME..-(U)	
9/6/84	11941 / 82 PAG 3933 — ANTECEDENTES EN EL CO.NA.E. EVAL - A - 1.C (D)	

116406-O

SERVICIO DE INFORMACION
DE DEFENSA
Dep. 1

Confeccionado el 17 SET. 1975

F1

V A R I O S

FOTO

Apellidos PEREZ SCREMINI

Nombres Carlos (Dr.)

Fecha de Nacimiento

Lugar de Nacimiento

Est. Civil

Cred. Cívica Céd. Identidad

Otros Documentos

Ocupación Doctor

Padre

Madre

Domicilio Misiones 1468 Ciudad Montevideo

Otros datos

CHIESA Hnos. Ltda. - 2.500 - 9/73

FICHA COMPLEMENTARIA

DOCUMENTO		116404 ANTECEDENTES
Fecha	Origen	
14.7.75	D. 1268	Figura en una nómina de personas receptoras de material de propaganda marxista.- Evaluación B-2.-(I).- 31/7/78-Se remitieron datos identificatorios por Mem. (A) Nº 685 (Corte Electoral).- (U).

116407-3
26.4.79

[illegible] DE DEFENSA NACIONAL
S. I. D.

AN

Ficha Nº ..... Cpdo. .....

[illegible] PINTOS ..... NELSON WALTER .....
Apellidos Nombres

DOCUMENTOS: C/C EVA-16738 ..... C/I. .....
Serie Nº Nº Dpto.

OTROS DOC. .....
Pasaporte Lib. Enrol. etc.

NACIMIENTO: .....
Fecha Lugar

DOMICILIO: .....
Calle Nº Teléf. Ciudad o Localidad

PROFESION U OCUPACION: .....

LUGAR: ..... CARGO: .....

IDEOLOGIA POLITICA: ..... CLASIFICACION: .....

DATOS COMPLEMENTARIOS: .....
Est. Civil [redacted] Cónyuge Hijos

.....
Otros familiares

E-2

Fecha	Documento	116407 ANTECEDENTES A REGISTRAR
E-2-71	8.053	Delegado de Mesa por las listas 1001-2001- , en las elecciones nacionales del año 1971, por el Departamento de Montevideo.- . Circuito Nro. 1130.- (INFORME CORTE ELECTORAL) - (Pág.N° 041).- (M)

116408-G

VARIOS

JUNTA DE COMANDANTES EN JEFE Dep. I Secc. I

S. I. D. Sub-Secc.

Ficha Nº ____ Confec.

[redacted] Carlos Alberto

Apellidos Nombres

DOCUMENTOS: C/C ____ C/I. 10.233.018

Serie Nº Nº Dpto.

OTROS DOC. ____

Pasaporte Lib. Enrol. etc.

NACIMIENTO: 11.10.951 Capital Federal

Fecha Lugar

DOMICILIO: ____

Calle Nº Teléf. Ciudad o Localidad

PROFESION U OCUPACION: Chofer

LUGAR: ____ **CARGO:** ____

IDEOLOGIA POLITICA: ____ **CLASIFICACION:** ____

DATOS COMPLEMENTARIOS: ____

Est. Civil [redacted] Cónyuge Hijos

Otros familiares

Fecha	Documentos	116408 ANTECEDENTES A REGISTRAR
[illegible].02.79	Doc.0229	- Al realizarse una inspección en la pensión donde se domi-
[illegible].2.79	21/79	cilia el causante, es detenido por presentar documentos
		presumiblemente no auténticos. Se pone en conocimiento de
		su identidad a la Policía Federal Argentina. Habiendo sido
		indagado sobre sus actividades, en espera de dicha in-
		formación, el mismo queda a disposición de la Justicia
		Militar de Instrucción de 1er. Turno.- (JJ)
7.2.79	Doc.0231	- Al haberse recibido los antecedentes pedidos a la Poli
P.D.	23/79	cía Federal Argentina, el mismo posee antecedentes por
		encubrimiento y robo, desacato y resistencia a la auto
		ridad, ebriedad y otras intoxicaciones. El mismo fue
[illegible]	[illegible]0232	conducido al Despacho del J.M.I. de 2do. Turno a cargo
		de Instrucción de 1er.Turno.(M).-
7.2.79	Doc.0232	23.1.79-Recupera su libertad.(GG)
P.D.	24/79	

Imp. Nacional 716/79

"ANTINACIONAL"

JUNTA DE COMANDANTES EN JEFE 116409-4

S. I. D.

Dep. I Secc. I

Sub Secc. A/N

Ficha Nº ____ Confec. 22.6.81

PEREZ BENTANCUR — Carlos A. —
Apellidos — Nombres

DOCUMENTOS: C/C ____ C/I. ____
Serie — Nº — Nº — Dpto.

OTROS DOC. ____
Pasaporte — Lib. Enrol, — etc.

NACIMIENTO: ____
Fecha — Lugar

DOMICILIO: ____
Calle — Nº — Teléf. — Ciudad o Localidad

PROFESION U OCUPACION: ____

LUGAR: ____ CARGO: ____

IDEOLOGIA POLITICA: ____ CLASIFICACION: ____

DATOS COMPLEMENTARIOS: ____
Est. Civil — Cónyuge — Hijos

[redacted]

Otros familiares

52

Fecha	Documentos	116409 ANTECEDENTES A REGISTRAR
19/2/79	0274	-Afiliado al Partido Comunista con el N°1180.- (O.C.O.A).- (PP). EVALUACION: A-1
22.6.81	- - - - -	Se cont. en Memo.(A) N°1060/81 a la D.E.IV..-(PP).-

Imp. Nacional 716/78

116410-2

MINISTERIO DE DEFENSA NACIONAL
S. I. D.

Dep. 1 PE Sec. 1

Ficha Nº [redacted] Correo 5/

PEREZ CASTRO — Carlos Alberto
Apellidos — Nombres

DOCUMENTOS: C/C. BCB-28438 (1) — C/I 1.312.455 (2) Mdeo(3)
Serie — Nro. — C/I Nro. — Dpto.

OTROS DOC. _____
Pasaporte — Lib. Enrol. — etc.

NACIMIENTO: 19 años en 1972 — 19.2.53 (4) — Mdeo(5)
Fecha — Lugar

DOMICILIO: LARRAVIDE NRO. 2196.- Félix Laborde 2426 (1982)(6)
Calle — Nro. — Teléf. — Ciudad o Localidad

PROFESION U OCUPACION: Comerciante (7)

LUGAR: _____ **CARGO:** _____

IDEOLOGIA POLITICA: _____ **CLASIFICACION:** _____

DATOS COMPLEMENTARIOS: Soltero Casado (8)
Est. Civil — Cónyuge — Hijos

[redacted]

Otros familiares

026 Habilit. 52

116410

Fecha	Documentos	ANTECEDENTES A REGISTRAR
	4030	
27/10/72	J.P.M.(P.D.)	-En la fecha fue detenido junto a Nolberto MENDEZ ACUÑA, DEbido a que ambos conocen a una persona amiga del sedicioso prófugo Augusto José MAFFEI MORLAN, y con quien ha sido vista ultimamente. Todo este resultó, continuando con el procedimiento que originó la detención de Martín Ramón GALDEANO COUTTO.- ((FF))
28/10/72	D. 4023 J.P.M.(Nr.I)	
27/10/72	JPM PM 4078	Indica lo mismo que el anterior.- (DD)
13/XI/72	J.P.M.(P.D.)	-En la fecha fue liberado y emplazado, junto a Nolberto MENDEZ ACUÑA y Raúl LUBARA BLANCO.- ((FF))
14/XI/1972	D.4191 J.P.M.(Nr.I)	
	17/3/78	Se contestó Mem.(A) Nº 4272/77 Dpto.C-2/ESMACO. (Y)
		11.5.78-Se contestó por MEMO(A)Nº 851/978 para el Dpto.C-2/ Es.Ma.Co.-qq-.
		31/7/78 - Se remitieron datos identificatorios por Mem.(A) Nº 685(Corte Electoral).- (U)
18.9.82 (RE.19017)	19443	-Ampliando la anotación del P.D. J.P.M. del 13-11-72, se establece que fue liberado por orden del Sr.Juez Militar de Instrucción de 6to.Turno.Eval: B-2 (C)(M)

FECHA	DOCUMENTOS	PEREZ CASTRO Carlos Ariel 1164.10 ANTECEDENTES A REGISTRAR F3
13/9/82	19017	Figura en el 226 lugar de la lista ____ del Partido COLORADO Agrupación Lealtad a CABRERA CHIRIANO Dpto. de MDEO. como candidato para integrar los Deliberantes Departamentales y Convenciones Nacionales en las Elecciones internas de los PP.PP. del 28 de Noviembre de 1982. (C) (M) Ind: (1) (2) (3)
16/10/82		Por Oficio Nº. 917 /82 el S.I.D. comunica a la Corte Electoral, que de acuerdo a las disposiciones vigentes, no existen objeciones para que el causante integre la lista de referencia. (C)

SERVICIO DE INFORMACION DE DEFENSA
Dep. 1

116411-O

Confeccionado el 28/4/1973

VARIOS

FOTO

Apellidos PEREZ FALAZIAN

Nombres Carlos Alberto

Fecha de Nacimiento 16 años de edad (1972)

Lugar de Nacimiento

Est. Civil

Cred. Cívica Céd. Identidad

Otros Documentos

Ocupación Empleado de una Estación de Servicio

Padre

Madre

Domicilio Constatt 3075 Apto.5.- Ciudad

Otros datos

[redacted]

CHIESA Hnos. Ltda. - [illegible]

52

FICHA COMPLEMENTARIA

DOCUMENTO		116411 ANTECEDENTES
Fecha	Origen	
[illegible]/1972	D. 4024 J.P.M.(Nr.3)	- En el día de la fecha es detenido junto con otras dos personas en la intersección de las calles Constatt y José Catalá un artefactos que utilizaban dos aparatos radio-trasmisores con los cuáles interferían a los Radio-taxis "Yavatis" con sede en Pres. Rodrigues 3035.- Está siendo indagado.-(C.C)
[illegible]/1972	D.4050 J.P.M.(Nr.53)	- Fué dejado en libertad.-(C.C)

116412-8

F1

SERVICIO DE INFORMACION DE DEFENSA

Dep. 1

V A R I O S

Confeccionado el 4.10.77

FOTO

Apellidos PEREZ FIGLIAMONTE

Nombres Carlos Alberto

Fecha de Nacimiento 33 años(1977) 1/X/943

Lugar de Nacimiento Uruguay - Montevideo

Est. Civil Casado

Cred. Cívica B.C.B.17919 Céd. Identidad 983.003

Otros Documentos

Ocupación Jefe de Tipógrafos -Diario "El Día"

Padre Juan Alberto

Madre Olga

Domicilio Agustín Sosa 3657 Ciudad

Otros datos:

[redacted]

chicos hnos. - 4 000 - 5/77

FICHA COMPLEMENTARIA

DOCUMENTO		116412 ANTECEDENTES
Fecha	Origen	
30.9.77 PD. 6 a 6	1006	26.9.77 -Detenido al haber aparecido en el Diario "El Día", secci "Avisos Clasificados" una frase agraviante para con las FF.AA y P liciales. Se desempeña como Jefe de Tipógrafos.- (DD)
30.9.77 PD. 6 a 6	1007	27.9.77 -Fue internado bajo el sistema de MPS por orden y a disp sición del P. Ejecutivo.- (DD)
30.9.77 PD. 6 a 6	1008	28.9.77 -Por orden del Comando de la JPM y una vez impuesta por el encargado de ésta; el Sr. JLI de 2do. Turno dispuso su liber tad.- (DD)
20.8.980	- - - - -	-Se contestó en C.H.C.P. Nº22/80 Secc.15ta. a nombre del causante, constatándose que en el Dpto. Nº 3 de la DNII, registra la misma anotación.-(PP).- Aporta datos filiatorios.=

116412

53

JUNTA DE COMANDANTES EN JEFE

S. I. D.

Dep. VI V Sec. 1

Sub Secc. A/M

Ficha Nro. ____ Confec. 1.X.79

PEREZ	CARLOS A.
Apellidos	Nombres

DOCUMENTOS: C/C ____ (Serie ____ Nro. ____) C/I. 983.003 (Nro. ____ Dpto. ____)

OTROS DOC. ____ (Pasaporte ____ Lib. Enrol. ____ etc. ____)

NACIMIENTO: 1/X/43 (Fecha) ____ (Lugar)

DOMICILIO: Agustín Sosa 3657 (Calle) ____ (Nro.) ____ (Teléf.) Montevideo (Ciudad o Localidad)

PROFESION U OCUPACION: ____

LUGAR: EL DIA **CARGO:** Jefe Tipógrafo

IDEOLOGIA POLITICA: ____ **CLASIFICACION:** ____

DATOS COMPLEMENTARIOS: Hijo de Juan Alberto y Olga

(Est. Civil) (Cónyuge) (Hijos)

[redacted] Otros familiares

154

Fecha	Documentos	11.04.12 ANTECEDENTES A REGISTRAR
25.IX.77	DNII	Detenido en la fecha por personal del Depto.II de esta dirección para ser indagado sobre la publicación apareci-da en el diario EL DIA del 25.IX.77 sección avisos clasi-ficados Numeral 41 en el cual contiene una frase agraviante a las Fuerzas Conjuntas. Expresa que ignora quien pudo ha-ber cambiado el texto en dicha publicación agregando que en ningún momento se percató del cambio por lo quedicha frase fue publicada.-
26.IX.77		En la fecha pasa al regimen de Medidas Prontas de Seguri-dad por orden y a disposición del poder Ejecutivo.-
27.IX.77		En la fecha recupera la libertad por orden del Comando de la J.P.M. siendo enterada previamente sobre la situación del titular la Justicia Letrada de Instrucción de 2do turno.-
22/4/82	D. 14013	Indice datos filiatorios.- (FE)

VARIOS

16.08.82

F51

JUNTA DE COMANDANTES EN JEFE

S. I. D.

116413-6

Dep. I Secc. I

Sub Secc. A/N

Ficha Nº ..... Confec. .....

PEREZ COMAR PUCURULL — Apellidos

Carlos Alberto — Nombres

DOCUMENTOS: C/C. ..... Serie ..... Nº ..... C/I. ..... Nº ..... Dpto. .....

OTROS DOC. ..... Pasaporte ..... Lib. Enrol. ..... etc. .....

NACIMIENTO: ..... Fecha ..... Lugar .....

DOMICILIO: R. Timoteo da Costa Nº 250/403 — Calle — Nº — Teléf. — RIO DE JANEIRO — Ciudad o Localidad

PROFESION U OCUPACION: .....

LUGAR: ..... CARGO: .....

IDEOLOGIA POLITICA: ..... CLASIFICACION: .....

DATOS COMPLEMENTARIOS ..... Est. Civil ..... Cónyuge ..... Hijos .....

..... Otros familiares

[redacted]

FE-2

Fecha	Documentos	116413 ANTECEDENTES A REGISTRAR
10.06.82	15.786	Figura en una Lista de ciudadanos uruguayos residentes en distintas ciudades del Brasil. Eval.: A-1.- (LA) (GM)

JUNTA DE COMANDANTES EN JEFE

S. I. D.

116414-4

Dep. I - V - 1 Secc. I

Sub Secc. A/N

Ficha Nº ..... Confec. 18.10.82

F1

PEREZ PICON — Apellidos

Carlos Alberto — Nombres

DOCUMENTOS: C/C. ..... (Serie / Nº) C/I. 27.327(Florida) (Nº / Dpto.)

OTROS DOC. ..... (Pasaporte / Lib. Enrol. / etc.)

NACIMIENTO: 08.11.1952 (Fecha) Florida (Lugar)

DOMICILIO: ..... (Calle / Nº / Teléf.) Cardal(Dpto.de Florida) (Ciudad o Localidad)

PROFESION U OCUPACION: Empleado

LUGAR: CONAPROLE **CARGO:** .....

IDEOLOGIA POLITICA: ..... **CLASIFICACION:** .....

DATOS COMPLEMENTARIOS Casado (Est. Civil) con Isabel COUCHET (Cónyuge) 4 hijos menores (Hijos)

Hijo de:Carlos y Gladys Elsa (Otros familiares)

[redacted]

Fecha	Documentos	116414 ANTECEDENTES A REGISTRAR	F2
20.9.82	D.19512	9/9/82/Es indagado en Actas referente a un presunto sabo_ taje ocurrido el 6 de los corrientes en la Planta Embote_ lladora de CONAPROLE.Al respecto expresa que,en la secció del hecho,intentó cumplir una tarea encomendada por el Ca patas Abel SELLANES,no pudiéndola llevar a cabo al no po_ der ingresar en la misma,Agrega que posteriormente conti_ nuó con sus tareas habituales,cumpliendo su turno con tota normalidad,habiéndose enterado de lo sucedido,dos ó tres d días después.-Eval:A-1(AD)	

MINISTERIO DE DEFENSA NACIONAL 116415-1 Dep. I

S. I. D.

Sub Secc. [illegible]

Ficha Nro. ____ Contr. [illegible]

PEREZ RAMIREZ — Carlos Alberto

Apellidos — Nombres

DOCUMENTOS: C/C ____ Serie ____ Nro. ____ C/I. 684.664 Nro. ____ Dpto. ____

OTROS DOC. ____ Pasaporte ____ Lib. Enrol. ____ etc. ____

NACIMIENTO: 53 años 1982 — Uruguay

Fecha — Lugar

DOMICILIO: 25 de Mayo 146 Ap. 10

Calle — Nro. — Teléf. — Ciudad o Localidad

PROFESION U OCUPACION: ____

LUGAR: ____ CARGO: ____

IDEOLOGIA POLITICA: ____ CLASIFICACION: ____

DATOS COMPLEMENTARIOS: Casado

Est. Civil — Cónyuge — Hijos

[redacted] Otros familiares

F52

Fecha	Dictamen	116415 ANTECEDENTES A REGISTRAR
27.2.82	12251	-27.2.82-En la calle Juan L. Cuestas 1595, se efectuó la A
	D.D.Nº058/82	samblea Constitutiva de la Agencia de Empleados Marítimos
		siendo el causante, entre otros, responsable de la misma.
		Se destaca que la firma del Acta correspondiente, se efec
		tuará el día 27 del corriente por parte de 15 personas,
		en Plaza Independencia 822 esc.101 y 102, de la Agencia
		Marítima Houder Brothers y Co.Ltda.. Eval.A-1.-(JJ)

JUNTA DE COMANDANTES EN JEFE 116416-9 VARIOS

S. I. D.

Dep. I Sec. I

Sub Secc. [redacted]

Ficha Nº ____ Confec. 25.5.81

PEREZ BERRUTI — Apellidos

Carlos Edgar — Nombres

DOCUMENTOS: C/C ____ Serie ____ Nº ____ C/I. 676.697 Nº ____ Dpto.

OTROS DOC. ____ Pasaporte ____ Lib. Enrol. ____ etc.

NACIMIENTO: 32 años (1979) — Fecha; Oriental — Lugar

DOMICILIO: Canelones 979 Apto.7 — Calle; Nº; Teléf.; Ciudad o Localidad

PROFESION U OCUPACION: ____

LUGAR: ____ CARGO: ____

IDEOLOGIA POLITICA: ____ CLASIFICACION: ____

DATOS COMPLEMENTARIOS: Casado — Est. Civil; Marta Gloria SANTORO — Cónyuge; Hijos

[redacted]

Otros familiares

Fecha	Documentos	116416 ANTECEDENTES A REGISTRAR E2
30.10.79	1542	-30.8.79.-Teniéndose conocimiento de que un grupo de perso-
PD Nº242/79		nas se dedicarían al tráfico de estupefacientes e interna-
		cionalmente de joyas hurtadas,Personal de la BNII,realizó
		un allanamiento en la finca del causante,en presencia de
		éste y de su esposa,incautandose dos revolveres,uno Cal.
		22,marca "Rossi",Nº225.154,de precedencia brasilera y
		otro Cal.32,sin marca ni número.
		Como consecuencia de lo anterior fue detenido.
		Posteriormente recuperó su libertad.(TT)

Imp. Nacional 716/79

JUNTA DE COMANDANTES EN JEFE
S. I. D.

A/N 116417-7

F 1

Dep. 1 Secc. 1
Sub. Secc. A/N
Ficha N.º ..... Confec. 29.11.82

PEREZ — Apellidos
Carlos Eloy — Nombres

(1) (2)
DOCUMENTOS: C/C BDB-39076 — Serie / N.º
C/I. 1.629818-2 — N.º / Dpto.

OTROS DOC. ..... — Pasaporte / Lib. Enrol. / etc.

(3) (4)
NACIMIENTO: 18.6.48 — Fecha
Mdeo — Lugar

(5)
DOMICILIO: Santo Tomé 5363 Apto.3 — Calle / N.º / Teléf.
(6) Ciudad o Localidad

PROFESION U OCUPACION: Cajonero Desocupado

LUGAR: ..... CARGO: .....

IDEOLOGIA POLITICA: ..... CLASIFICACION: .....

(7)
DATOS COMPLEMENTARIOS: Casado — Est.Civil
Cónyuge
Hijos

Otros familiares

[redacted]

Fecha	Documentos	116417 ANTECEDENTES A REGISTRAR FS2
19.2.79	0274	-24.4.71.-Afiliado al Partido Comunista Nro.54248,Agrup: Industrial, Secc:11a;siendo presentado para su afiliación por Edgardo CASTRO y Osvaldo SARDIÑA(según matierial incautado por OCOA en Feb/76 "OPERACION MORGAN")Eval+A-1 (M) (NN).-
16.9.82	19303	-Figura en el 226 lugar de la lista BCU del Partido Colorado Agr[illegible]ción Amigos de Pacheco - Renovación Dpto. de Montevideo co[illegible] candidato para integrar los Deliberantes [illegible]epa[illegible] tales y Convenciones Nacionales [illegible] las Elecciones [illegible] de los PP.PP. del 28 de Noviembre de 1982.(M)(NN)Ind(1) al (7)
16/9/82		Por Oficio Nº. 868 /82 el S.I.D. comunica a la Corte Electo[illegible] que de acuerdo a las disposiciones en vigencia, el causa se halla inhabilitado para integrar la mencionada lista.- La causa que motivó su inhabi[illegible]n fué: Afiliado al PC. (M)(NN)

SERVICIO DE INFORMACION DE DEFENSA

116418-5

Confeccionado el 11-V-1970.-

Dep. 1

VARIOS

FOTO

Apellidos PEREZ RODRIGUEZ

Nombres Carlos Félix

Fecha de Nacimiento 28 años (1968)

Lugar de Nacimiento Uruguay

Est. Civil Casado

Cred. Cívica ..... Ced. Identidad (4) 885.000

Otros Documentos .....

Ocupación Empleado del Banco de Montevideo (Sucursal Aguada).-

Padre .....

Madre .....

Domicilio José Mármol 1031 Ciudad Montevideo

Otros datos: .....

[redacted]

FICHA COMPLEMENTARIA

DOCUMENTO		116418 ANTECEDENTES
Fecha	Origen	
[illegible]	B72-D37 Parte 320	-Detenido por distribuir panfletos contrarios a las Medidas Prontas de Seguridad.-
V/1970	B.77-D.63	- Figura en una relación de funcionarios del [illegible] Montevideo.-Indica④

SERVICIO DE INFORMACION DE DEFENSA
Dep. I

Sección .....

MINISTERIO DE DEFENSA NACIONAL M/F
SERVICIO DE INFORMACION DE DEFENSA
Ficha Nº 116419-3 confeccionada el 20/V/66

FOTO

Apellidos **PEREZ CORREA**

Nombres **Carlos Fernando**

Fecha de Nacimiento: **Año 1944**

Lugar de Nacimiento: **Uruguayo**

Cred. Cív.: ..... Ced. Identidad: .....

Prontuario: ..... F. Censal: .....

Padre: .....

Madre: .....

Domicilio: **Av. Millan 4608 Apto.4** Ciudad: **Montevideo**

Otros datos (Documentos y señas personales) **Estudiante de agronomia.-y ayudante tecnico de la Facultad.-**

FICHA COMPLEMENTARIA

Documento			116419 ANTECEDENTES
Nº	Fecha	Origen	
	4/VIII/65	75/1340-1344,1346,1354	En el diario "El Plata" de la fecha se publica que el reseñado fue detenido a raiz de habersele encontrado empuñando un jepp, cargado de piedras situado en Colonia y Cuareim, con motivo de los desordenes que se produjeron en la manifestacion de los Estidiantes de la Universidad.-
6/5/71	El Popular		Figura como adherente al Frente Amplio en una lista de Docentes y egresados de la Facultad de Agronomía, de la Universidad del Trabajo y técnicos vinculados a la actividad agropecuaria.-
			31/7/78-Se remitieron datos identificatorios por Mem.(A) Nº 685 (Corte Electoral).- (U)

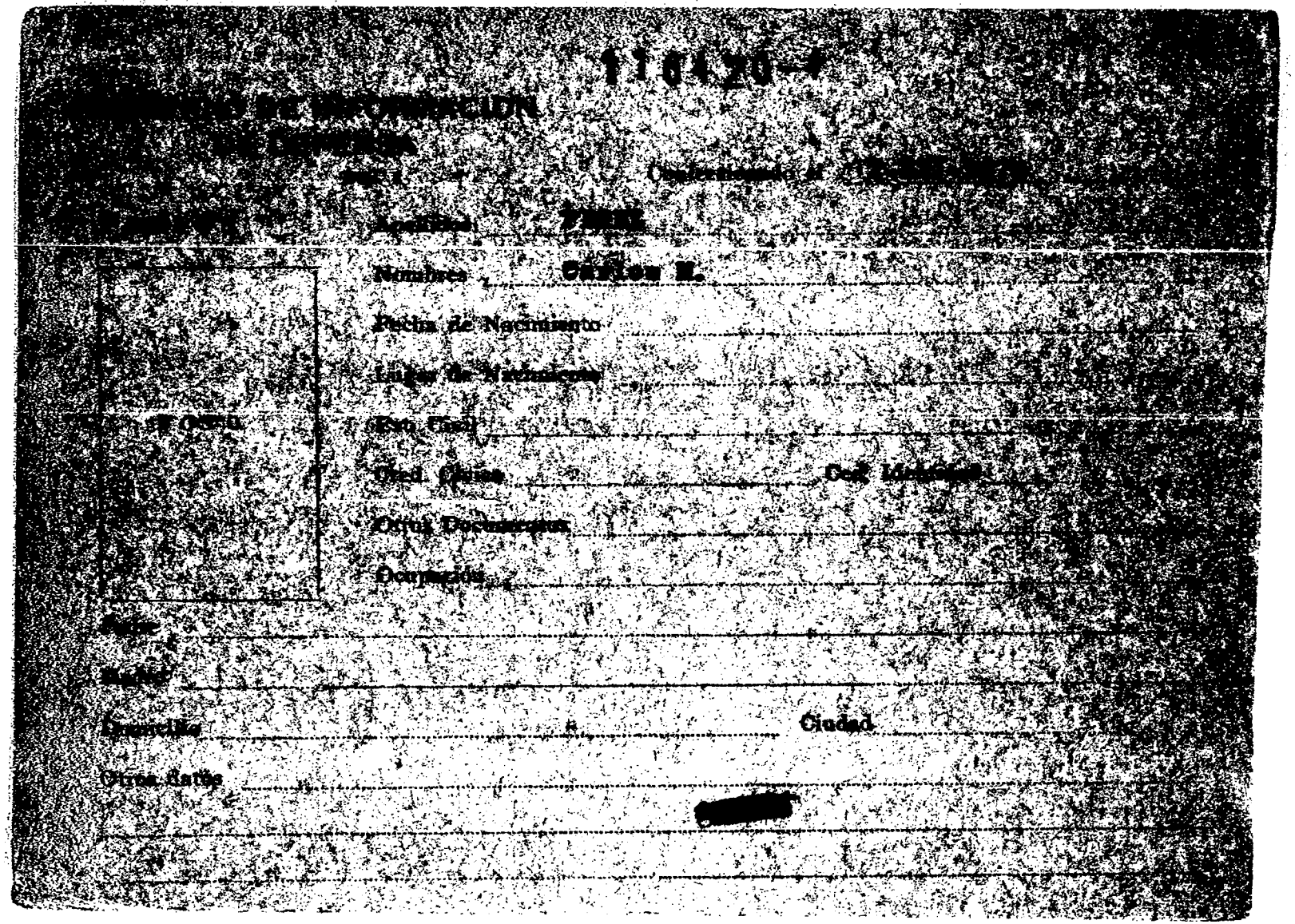

116420-4

[illegible] DE INFORMACION
DE DEFENSA

Conferenciado el [illegible]

Apellidos: [illegible]

Nombres: Carlos M.

Fecha de Nacimiento

Lugar de Nacimiento

Est. Civil

Cred. Cívico — Ced. Identidad

Otros Documentos

Ocupación

Padre

Madre

Domicilio — Ciudad

Otros datos

[redacted]

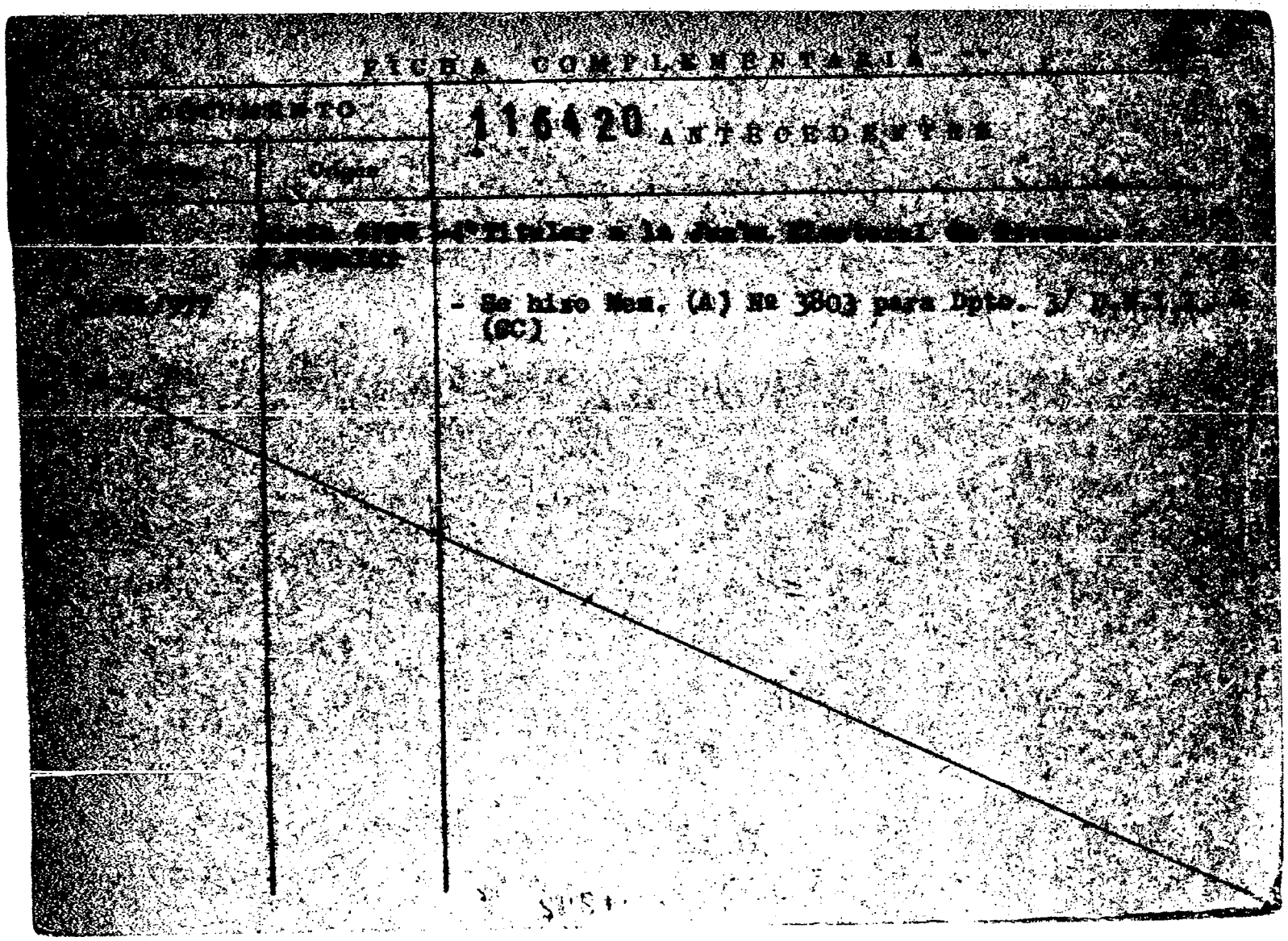

FICHA COMPLEMENTARIA

Documento 116420 ANTECEDENTES

Origen

- Se hizo Mem. (A) Nº 3803 para Dpto. J/ D.M.I.
(SC)

VARIOS 116421-9 F51

JUNTA DE COMANDANTES EN JEFE

S. I. D.

DEP. I 19.03.82 SECC. I
SUB SECC. A/N
FICHA Nº ..... CONFEC. .....

PEREZ PEREIRA — Apellidos
Carlos Guillermo — Nombres

DOCUMENTOS: C/C ..... Nº ..... Dpto. C/I. 1.452.384 Serie Nº

OTROS DOC. ..... Pasaporte Li. Enrol etc.

NACIMIENTO: 3.7.44 Fecha — Rivera Lugar

DOMICILIO: José L. Terra 2888 Calle Nº — 29.00.46 Teléf. — Ciudad o Localidad

PROFESION U OCUPACION: Estudiante Fac. de Humanidades

LUGAR: ..... CARGO: .....

IDEOLOGIA POLITICA: ..... CLASIFICACION: .....

DATOS COMPLEMENTARIOS: Soltero Est. Civil — Cónyuge — Hijos

..... Otros familiares

[redacted]

FECHA	DOCUMENTOS	116421 ANTECEDENTES A REGISTRAR
25.03.82	D.10166/81 148	Fue internado en el C.G.I.O.R. en M.P.S. desde 11-11-30 al 18-12-30 por PINTAR INSCRIPCIONES EN LA VIA PUBLICA. .Evaluacion.A-1 (GM) Indica ( ) ( ) ( ) ( ) ( ) ( ) ( ) ( ) ( ) ( ).

Imp. Nacional 1933/79

MINISTERIO DE DEFENSA NACIONAL 116422-7 Dep. 1

S. I. D.

Sub-Secc. [illegible]

Ficha Nro. ____ Cantid. [illegible]

[illegible] PEREZ MARXIANO (12) — Carlos María (2)

Apellidos — Nombres

DOCUMENTOS: C/C AEA 2458 (3) — C/I. 429.373 (4)

Serie — Nro. — Nro. — Dpto.

OTROS DOC. ____

Pasaporte — Lib. Enrol. — etc.

NACIMIENTO: 30.12.921 (5) — Mdeo. (6)

Fecha — Lugar

DOMICILIO: Misiones 1477 esq. 25 de Mayo — 91-23-70- (Oficina)

Calle — Nro. — Teléf. — Ciudad o Localidad

Almería 4595 (1) Fleming 1531 (7)

PROFESION U OCUPACION: Corredor de Bolsa (8)

LUGAR: ____ CARGO: ____

IDEOLOGIA POLITICA: Partido Nacional Ferreira-Pivel (10) — CLASIFICACION: CONVENCIONAL (11)

Nov./1982

DATOS COMPLEMENTARIOS: Casado (9)

Est. Civil — [redacted] Cónyuge — Hijos

Otros familiares

[illegible]	[illegible]	116422 ANTECEDENTES A REGISTRAR
[illegible]	[illegible]	Afiliado al Partido Nacional sector "Por la Patria" con la [illegible] 5.000 pesos por mes.-(II)
[illegible].11.79	1695	-16.11.79-Según información del Dpto.II de la D.N.I.I., el vehículo de su propiedad Mat.279.760, se encontraba estacionado en las inmediaciones del Centro Crenzzano, en momentos en que se efectuaba un homenaje con motivo del cumpleaños de Carlos Julio PEREYRA, y que fuera organizado por la Juventud del Partido Nacional. Cabe destacar que en este homenaje se encontraban varios ex-dirigentes del P.N.. Indica (1). (RR).-
[illegible]	1872	Figura en el 70 lugar de la lista AeF del Partido [illegible] Agrupación [illegible] Dpto. de [illegible] como candidato para integrar los Deliberantes Departamentales y Convenciones Nacionales en las Elecciones internas de los PP.PP. del 28 de Noviembre de 1982. (D)(MS) INDICA (2) [illegible] (9)
[illegible].10.82	—	Por Oficio Nº. 898/82 el S.I.D. comunica a la Corte Electoral, que de acuerdo a las disposiciones vigentes, no existen objeciones para que el causante integre la lista de referencia. (D)(MS)

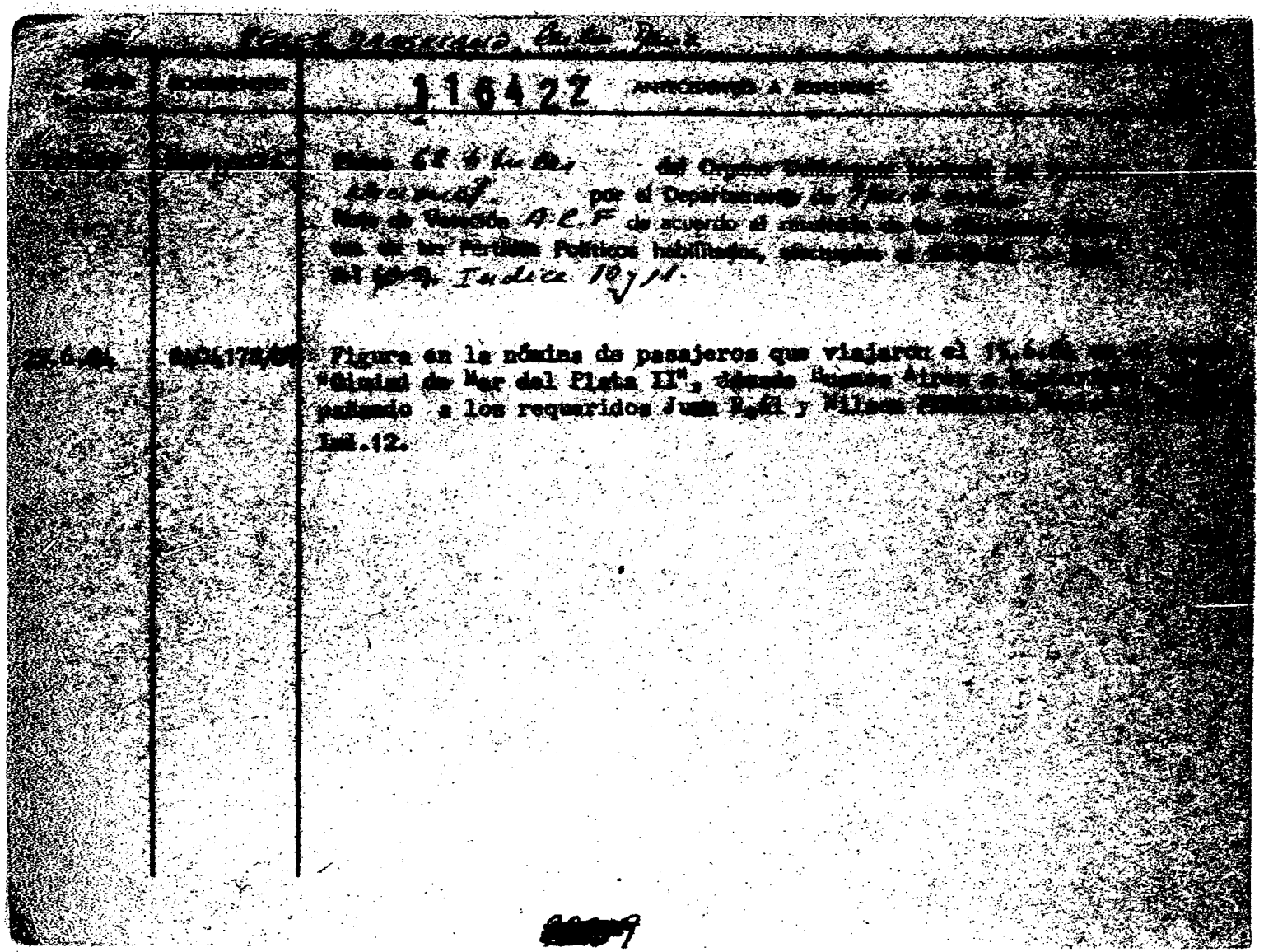

[illegible]

[illegible]	[illegible]	116422 ANTECEDENTES A [illegible]
[illegible]	[illegible]	[illegible] del Organo [illegible] por el Departamento de [illegible] Hoja de Vetación A.C.F de acuerdo al [illegible] de los Partidos Políticos habilitados, [illegible] Indice 10 y 11.
[illegible]	[illegible]	Figura en la nómina de pasajeros que viajaron el [illegible] "Ciudad de Mar del Plata II", [illegible] Buenos Aires [illegible] pañando a los requeridos Juan [illegible] y Wilson [illegible] Ind.12.

[illegible]

116423-S

SERVICIO DE INFORMACION DE DEFENSA

Dep. 1

Confeccionado el 11 de setiembre de 1978.-

V A R I O S

FOTO

Apellidos PEREZ GORGORSO LEIVAS

Nombres Carlos María

Fecha de Nacimiento

Lugar de Nacimiento

Est. Civil

Cred. Cívica ARB Nº9894.- Céd. Identidad Nº1307446, expedido en Montevideo el 9.6.65.-

Otros Documentos

Ocupación

Padre

Madre

Domicilio Calle Pose sin número.- Ciudad La Coruña.-

Otros datos:

[redacted]

FICHA COMPLEMENTARIA

DOCUMENTO		116423 ANTECEDENTES
Fecha	Origen	
15.Oct.77	Doc.1064	-Figura en una nómina de ciudadanos uruguayos que se presentaron ante el Consulado del Uruguay en La Coruña en el período comprendido entre el 8 y el 27 de noviembre y del 29 de noviembre al 18 de diciembre de 1971,(J).-

116424-3

fs1

JUNTA DE COMANDANTES EN JEFE

S. I. D.

Dep. I Secc. 1

Sub Secc. A/N

Ficha Nº ____ Confec. 22/I/80

PEREZ LAVAGNINI — Carlos Pablo

Apellidos — Nombres

DOCUMENTOS: C/C AK 9233 — C/I. 799.113

Serie — Nº — Nº — Dpto.

OTROS DOC. ____

Pasaporte — Lib. Enrol. — etc.

NACIMIENTO: 30/I/39 — Montevideo

Fecha — Lugar

DOMICILIO: Parra del Riego Nº 953

Calle — Nº — Teléf. — Ciudad o Localidad

PROFESION U OCUPACION: Comerciante de Loterias y Quinielas

LUGAR: ____ CARGO: ____

IDEOLOGIA POLITICA: ____ CLASIFICACION: ____

DATOS COMPLEMENTARIOS: Casado

Cónyuge — Est. Civil — Hijos

Padres: Carlos Constantino y Dienana [redacted]

Otros familiares

110424

E2

Fecha	Documentos	ANTECEDENTES A REGISTRAR
	DNII	-28/9/60-Detenido en la fecha a raíz de los disturbios ocurridos en esa fecha en las manifestaciones relámpagos no autorizadas. Con fecha 27 de Abril de 1978 eleva nota al Sr. Director Nacional de la DNII, solicitando se revea sus anotaciones ya que habiendo solicitado Constancia de Habilitación para Cargos Públicos se le incluyé en la Categoría B. Efectuado el reestudio correspondiente con fecha 14 de febrero de 1979, el Sr. Jefe de Policía dispone que se le notifique de acuerdo al apartado D/ de la Directiva N° 2/78 de la JCJ, debe iniciar una nueva gestión.-(C.H.C.P. N°165/80 Sec.10a. MONTEVIDEO, Ingreso).-(U)

Imp. Nacional 716/78

JUNTA DE COMANDANTES EN JEFE
S. I. D.

116425-0

Dep. I V El Sec. I
Sub Secc. A/M
Ficha Nº ..... Confec. 16.6.82

PEREZ LERDOMO — Carlos R.
Apellidos — Nombres

DOCUMENTOS: C/C ..... C/I. 51.457.(SAN JOSE)
Serie — Nº — Nº — Dpto.

OTROS DOC. .....
Pasaporte — Lib. Enrol. — etc.

NACIMIENTO: .....
Fecha — Lugar

DOMICILIO: Vidal y Pelossi(SAN JOSE)
Calle — Nº — Teléf. — Ciudad o Localidad

PROFESION U OCUPACION: .....

LUGAR: ..... CARGO: .....

IDEOLOGIA POLITICA: ..... CLASIFICACION: .....

DATOS COMPLEMENTARIOS: .....
Est. Civil — Cónyuge — Hijos

.....
Otros familiares [redacted]

Fecha	Documentos	116425 ANTECEDENTES A REGISTRAR	F2
10.6.82.	15809. /020	-Figura como Secretario de la ASOCIACION LARAGATA DE MUSICOS.-Eval.a-1.(TJ)	

JUNTA DE COMANDANTES EN JEFE

S. I. D.

1164268 A. N. Dep. I Sec. I

Sub Secc. A/M

Ficha Nº ____ Confec. 16.7.81

PEREZ — Carlos María

Apellidos — Nombres

DOCUMENTOS: C/C ____ Serie ____ Nº ____ C/I. ____ Nº ____ Dpto.

OTROS DOC. ____ Pasaporte ____ Lib. Enrol. ____ etc.

NACIMIENTO: ____ Fecha ____ Lugar

DOMICILIO: Reyles 1127 — Dpto. de Rivera en 1961

Calle — Nº — Ciudad o Localidad

PROFESION U OCUPACION: Chapista

LUGAR: ____ CARGO: ____

IDEOLOGIA POLITICA: ____ CLASIFICACION: ____

DATOS COMPLEMENTARIOS: ____ Est. Civil ____ Cónyuge ____ Hijos

Hermano de Luis Alberto y de Silveiro M. Perez

Otros familiares

83

Fecha	Documentos	116426 ANTECEDENTES A REGISTRAR
14.5.81	D-3952	23.11.961- En noviembre/961, concurre asiduamente al I.C.U.S. de Rivera, chapista trabaja en C.I.D.A.R. 3.5.966- Es administrador del periodico "El Combate", Co-propietario de la Cooperativa Industrial de Automovil de Rivera.- Eval. A-2 (UU)
4.5.82	. . . .	Se contestó en "emo(A) Nº 875/982 para el E.M.G.A..- (UU)

Imp. Nacional 716/79

RECONFECCIONADA EL DIA 17.4.78 (S)

Fs 1 E

JUNTA DE COMANDANTES EN JEFE 116427-6 Dep. I Secc.

S. I. D. Sub Secc. A/N

Ficha Nro. _____ Confec. _____

PEREZ MONTES — Carlos Raúl

Apellidos — Nombres

DOCUMENTOS: C/C ADA 4667(1) ADA 4667 C/I. 920.748 (2)

Serie Nro. Nro. Dpto.

OTROS DOC. _____

Pasaporte Lib. Enrol. etc.

NACIMIENTO: 25.5.45(9) ~~30 años en 1977(5)~~ Uruguay(6)

Fecha Lugar

DOMICILIO: RAFAEL PASTORIZA 1451 AP 402 (3)

Calle Nro. Teléf. Ciudad o Localidad

PROFESION U OCUPACION: LIBRERIA FUN. CUT. UNIVERSITARIA (4)

LUGAR: _____ CARGO: _____

IDEOLOGIA POLITICA: _____ CLASIFICACION: G.AU(7)

DATOS COMPLEMENTARIOS: Casado(8) con María de los Angeles [redacted]

Est. Civil ERGONZI (10) Hijos

~~hijod e~~ Manuel y Laura (11).

Otros familiares

Fecha	Documentos	1.6427 ANTECEDENTES A REGISTRAR F52
3.5.73	D.799	- Figura en una lista de posibles integrantes de la organización extremista, según documentación incautada a la sediciosa Nora INQUINTANELLI de MANSILLA.- (GG).-
		- Integra una relación de personas que pertenecen al Movimiento "26 de Marzo", en los distintos Guarniciones del Reg. I. No. 3.- (GG).-Eval. A-1.-
23.6.76 Dr. 160/DI/76 EMR No. 1	D.842	- Figura en una nómina de reclusos que fueron dados de alta del EMR No. 1 el día 30.4.76.- (S)
20.5.77	D.475 PME	- Figura en una nómina de privados en el fuero del Ejército el 6.8.76. Lugar de Reclusión:EMR No. 1.- Eval. A-1.- (MM).-
20.5.77	D. 475 (B) PME	- 6.8.76 - Detenido. 13.8.75 - Procesado.- Eval. A-1.- (P).-
2.12.77	D.1286	-Según Oficio del 20.4.76 del J.M.I. de 3er. Turno la causa 63/75 libro No. 9 Fs. 51 y ss, por resolución del día de la fecha se resuelve remitir la presente al J.M. la. Instancia 1er. Turno donde quedará radicada.- Eval. A-1.- (U).-
17.4.78 Memo 26/78	0451 C.C.O.A.	Candidato a la Junta Departamental en 1er. Lugar de lista 190 Frente Socialista - Frente Amplio en las elecciones Nacionales de 1971 por el Departamento de Montevideo. (BB).-

PEREZ MONTES Carlos Raúl

FECHA	DOCUMENTOS	116427 ANTECEDENTES A REGISTRAR Fs. 3
7.6.78	Doc.0582	-Figura en una relación de liberados y evacuados en régimen de MPS del EMR.1 -Liberado el día 14.4.78 (MM).-
9.6.78	Doc.689	-Figura en una relación de liberados del EMR.1 presentándose en USACHL (MM).-
16.02.82	D. 5757	-Figura en una relacion de la Corte Electoral, de ciudadanos inscriptos en el Registro Civico Nacional, que se encuentran comprendidos en el Art. 1, Literal "B" del Acto Institucional No. 4, con prohibicion de ejercer el derecho de voto. (Procesados por delitos de "Lesa Nacion").(VL) INDICA (1)
26.1.82	D.11321	mediante un télex dirigido a Barcelona se le niega expedir o renovar pasaporte. EVAL:A-1. (VM). Indica (1)
16.02.82	D.6004/81/ 46	-Se encuentra comprendido en el Art.1o. literal b) del Acto Institucional No.4,por haber sido procesado el 1/12/975 por los delitos previstos en. C.P.M. 58 REAL 2º, 60 (XI), Ley 14 al 60 (V) C.P.O.

FECHA	DOCUMENTOS	116427 ANTECEDENTES A REGISTRAR Fs 4
22.6.83	24745/83 Pag.30	-3.3.83-Figura en una relación de liberdos, procedente de la F.M.E..Detenido el 13.8.75, liberado el 14.4.78.Pertenece al M.L.N..- Eval A-1 (V)
22.6.83	24862/83 Pag.22	-8.3.83-Indica Idem al Doc. 24745/83. (Indica 3) Eval A-1 (V)
22.6.83	18378/82	-2.9.82-Indica Idem al Doc. 24745/83. Agrega: Pertenece a la Asociación Subversiva.- Eval B-2 (Indica 4) (V)
22/8/83	29314/0288	1969: En informaciones referentès al GA.U. obtenidas por el Dpto. III del S.I.D. en esta fecha se establece:- Detenido, en el establecimiento No. 1.- -Integra el núcleo de Ciencias Económicas.- -Según declaraciones de Luis F. MARTINEZ sería responsable del Comité Zonal, designado por el Comité Central, que se ocupaba de Finanzas. Indica (7) y (8). Eval. A-2 (TL).
6.2.84	0889/79 Pág.08	7.12.77:En información de la fecha referente al G.A.U. se establece: -Sin situación conocida.-Eval:A-2(AD)

PEREZ MONTES, Carlos Radl.

FECHA	DOCUMENTOS	116427 ANTECEDENTES A REGISTRAR
29.2.84	8401107/ 1070/1074	-FEB/MAR/1976:Aporta información ya registrada en la ficha aportando: ACTIVIDADES COMPROBADAS:Integró GAU,se le incautó un documento subversivo con conclusiones personales,dich documento era el previo a la puesta en marcha de un n nuevo movimiento político el "FLD"(Frente de Lucha contra la dictadura). TIPIFICACION:Escarni público a las Instituciones Constitucionales y Conspiración. FORM K:S.Reg.Nor., Abogado defensor:Dr.SCHURMAN PACHECO.Eval A-1 (BR).Indica (9) al (11).-

FICHA COMPLEMENTARIA

DOCUMENTO		116428 ANTECEDENTES
Fecha	Origen	
[illegible]	72-123	Su detención a consecuencia de disturbios [illegible] pública, encontrándosele: Cubiertas en bolsas [illegible] pilleras, se presume que iban a ser [illegible] en la Universidad. Fue puesto en libertad. (11)
23.10.73	16/1	En diciembre de 1970 figura como [illegible] sidad de la República, percibiendo un [illegible] neto de $ 17.820.oo. (B)
[illegible] [illegible]	[illegible] [illegible]	3.7.75 - Se concurre a su domicilio a [illegible] al funcionar en la "[illegible]" con el [illegible] ubicado. En el lugar se indagada su esposa, la [illegible] de viajó hacia Bs.Aires el 25 p.pdo.- [illegible]
[illegible].12.72	Doc. 4315	Indica idem documento 16/1 percibiendo un [illegible] $ 18.000. (BB).-
		31/7/78 - Se remitieron datos identificatorios por Mem.(A) Nº 685 (Corte Electoral).- (U).

FECHA	DOCUMENTOS	116428 ANTECEDENTES A REGISTRAR	F3
24/2/82	12157	En la fecha se encuentra en Francia y firma, junto con otros sediciosos uruguayos un declaracion fechada en Paris el 20/12/81 en el que se solidarizan con el sindicato Polaco "Solidaridad". En la declaracion se establece que por cualquier informacion deben dirigirse a." Z. Michelini, 32 Rue Keller 75011 Paris, Telefono 806 3023". EVALUACION.B-2. (GM)	
7.4.83	24030/83 PAS/027 (UW)	**6.12.82:A través del Consulado uruguayo en París, solicita se le expida el Pasaporte. El causante salió del País en Junio de 1975.-Eval:A-1(Indica 5 al 10)(AA)**	
15/04/83	25145 Pag.115 116	-Indica Idem anotaciones anteriores, agregando: 02/07/75. Se requiere su captura por sabérsele integrante del "R.O.E.", según declaraciones de varios detenidos que lo sindican como tal. 27/04/77. Viaja desde la Rca. Argentina con destino a Holanda al amparo del C.I.M.E. (Comité Internacional para la Migración Europea). EVAL. A-2 (P) Indica del (12) al (13). (P)	
22.6.83	27076/83 Pág.046.	- 04.11.82 - En información actualizada a la fecha por el SID, se establece que figura entre los principales integrantes del P.V.P. en el exterior (Holanda).- Eval: A-2.- (AA).-	

FECHA	DOCUMENTOS	116428 ANTECEDENTES A REGISTRAR	54
16-8-83	28882/020	7-3-83. El M.RR.EE. niega al Consulado Uruguayo en Urugalia a expedir o renovar pasaporte al causante. Eval.A-1 (SI).	
16/9/83	D.29769 Pág.15, 54,72, 37.-	-1971/978.En información referente al "O.P.R.33", obtenida por el Dpto.III/S.I.D., en éste período, se establece: Integrante de la Organización Subversiva "R.O.E.". EVAL.A-2 (P). Aporta (14).-	

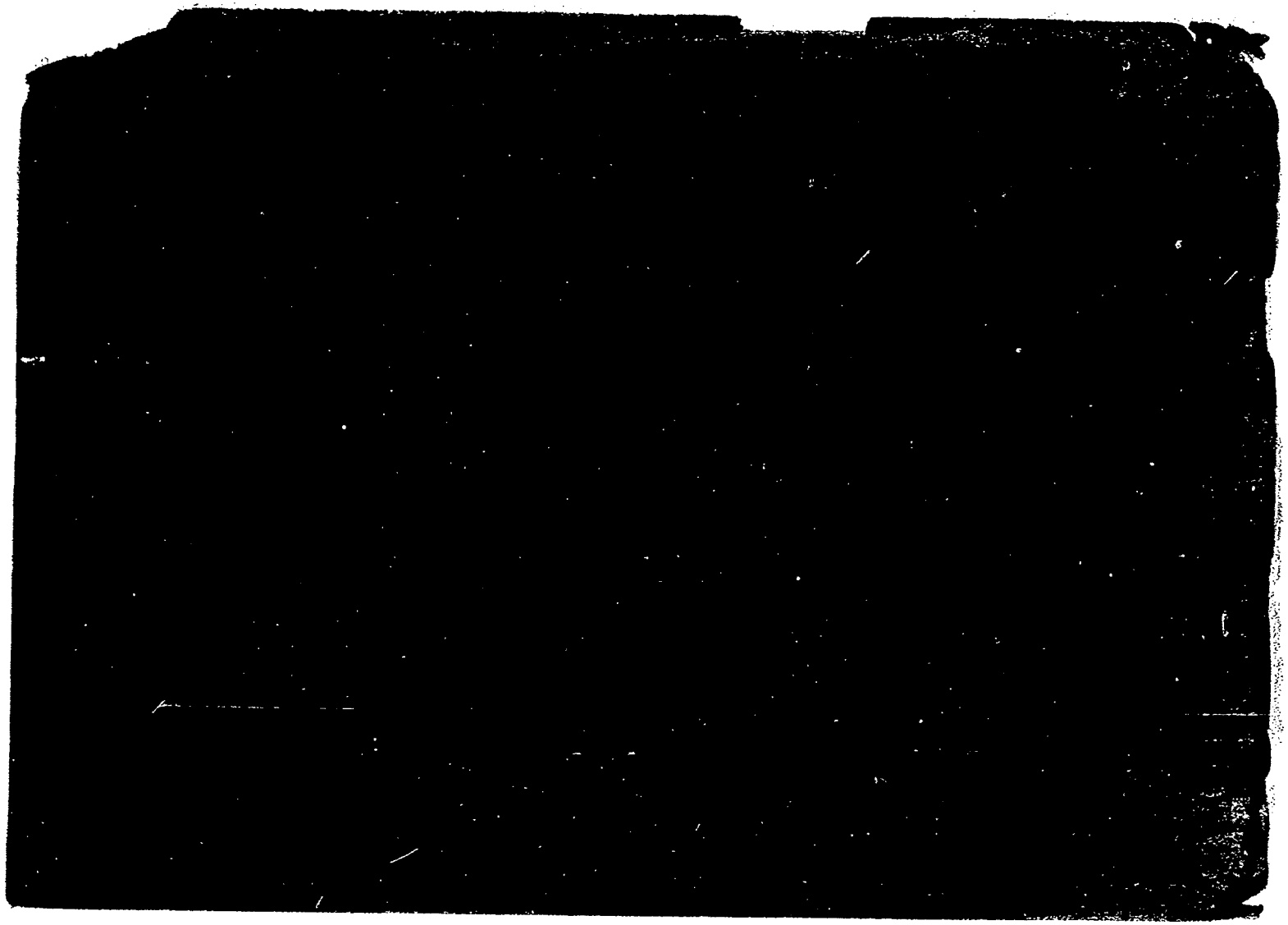

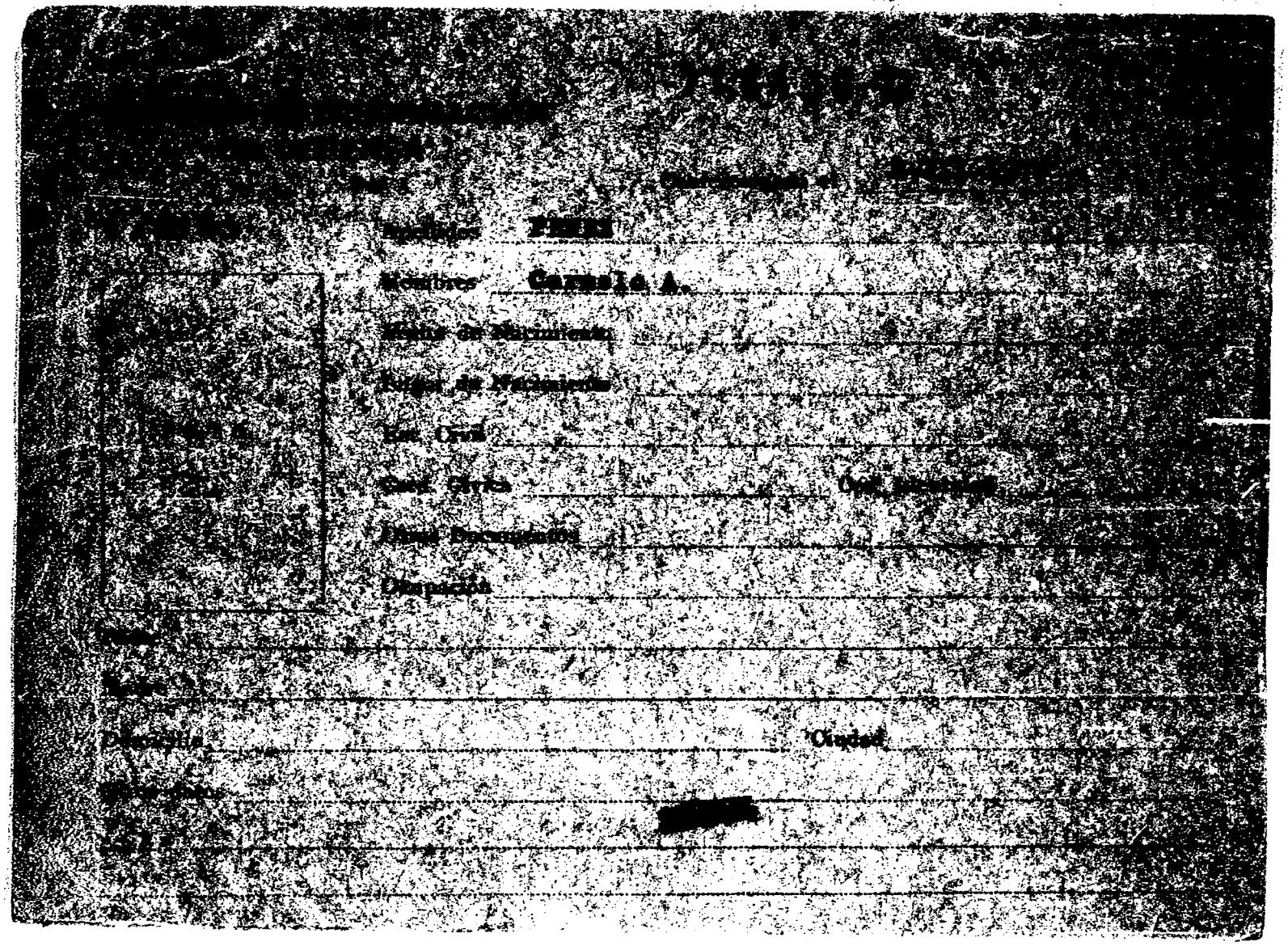
Nombres Gerardo A.
Ciudad

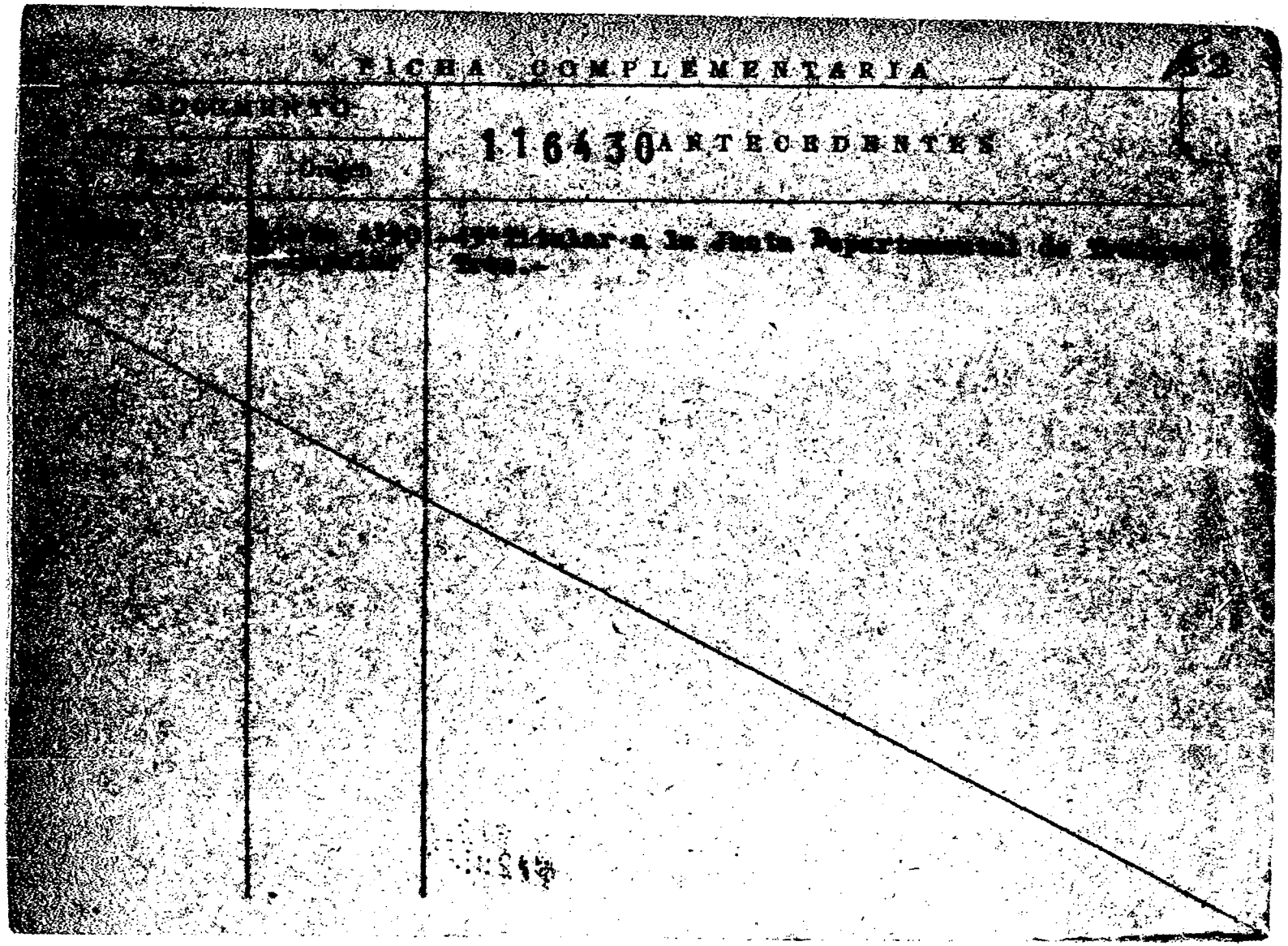
FICHA COMPLEMENTARIA
DOCUMENTO
116430
ANTECEDENTES

JUNTA DE COMANDANTES EN JEFE 116431-8

S. I. D.

Dep. I Secc. I

Sub Secc. A/R

Ficha Nº ____ Codig. [illegible]

PEREZ .... Carmelo ....

Apellidos Nombres

DOCUMENTOS: C/C. .... C/I. ....

Serie Nº Nº Dpto.

OTROS DOC. ....

Pasaporte Lib. Enrol. etc.

NACIMIENTO: ....

Fecha Lugar

DOMICILIO: ....

Calle Nº Teléf. Ciudad o Localidad

PROFESION U OCUPACION: Diácono

LUGAR: .... CARGO: ....

IDEOLOGIA POLITICA: .... CLASIFICACION: ....

DATOS COMPLEMENTARIOS ....

Est. Civil Cónyuge Hijos

....

Otros familiares

[redacted]

Fecha	Documentos	116431 ANTECEDENTES A REGISTRAR	F2
7.3.83	21726/82	-Es Diácono de la Iglesia "Asociación Civil Concilio General de la Asamblea de Dios",en el Dpto. de Lavalleja.- Eval:A-1(AD)	

28.6.75 61

MINISTERIO DE DEFENSA NACIONAL 116432-6

S. I. D.

Dep. I Sec. I

Sub-Dep. [illegible]

Ficha Nro. ____ Contra ____

PEREZ Carmelo

Apellidos Nombres

DOCUMENTOS: C/C ____ C/I ____

Serie Nro. Nro. Dpto.

OTROS DOC. ____

Pasaporte Lib. Enrol. etc.

NACIMIENTO: ____

Fecha Lugar

DOMICILIO: Nueva Era 1343

Calle Nro. Teléf. Ciudad o Localidad

PROFESION U OCUPACION: Empleado de FIBROCEMENTO

LUGAR: ____ CARGO: ____

IDEOLOGIA POLITICA: ____ CLASIFICACION: Dirigente

DATOS COMPLEMENTARIOS: ____

Est. Civil Conyuge Hijos

[illegible]

Otros familiares

52.

Fecha	Documentos	116432 ANTECEDENTES A REGISTRAR
26.6.72	842	Presidente de la Organización Democrática de Obreros y Empleados de Fibrocemento. (Evaluación A-1) (K)
17.1.73	- - - -	Se contestó en Memo. (A) No. 3263/78 para la Oficina Laboral del ESMACO.-(PP).-

116433-4

C/G

f51

JUNTA DE COMANDANTES EN JEFE

S. I. D.

Dep. I Secc. I

Sub Secc. [redacted]

Ficha Nro. ____ Confec. 22.3.83

PEREZ BIDEGARAY de MONTIEL — Carmen

Apellidos — Nombres

DOCUMENTOS: C/C N.E.B. 5741 — C/I. 114.480 (Colonia)

Serie Nro. — Nro. Dpto.

OTROS DOC. ____

Pasaporte Lib. Enrol. etc.

NACIMIENTO: 68 años (982)

Fecha — Lugar

DOMICILIO: Vogel 1082 — Nueva Helvecia (Col)

Calle Nro. Teléf. — Ciudad o Localidad

PROFESION U OCUPACION: Jubilado

LUGAR: ____ **CARGO:** ____

IDEOLOGIA POLITICA: UNION CIVICA CHIARINO Nov/982 — **CLASIFICACION:** CONVENCIONAL

DATOS COMPLEMENTARIOS: VIUDA

Est. Civil — Cónyuge — Hijos

Otros familiares [redacted]

E2

Fecha	Documentos	116433 ANTECEDENTES A REGISTRAR
18/1/83	23691/110	Electo 3 suplente del Organo Deliberante Nacional del Partido Unión Cívica por el Departamento de Colonia Hoja de Votación N.A.E. de acuerdo al resultado de las Elecciones Internas de los Partidos Políticos habilitados, efectuadas el 28-XI-82. — Eval. A-1 (63).

JUNTA DE COMANDANTES EN JEFE

S. I. D.

EXTREMISTA

116434-2

Dep. I 06.02.82 Secc. F1

Sub Secc. A/N

Ficha Nº ____ Confec. ____

[redacted] Carlos Roberto

Apellidos Nombres

DOCUMENTOS: C/C [illegible] 20170 C/I. .....

Serie Nº Nº Dpto.

OTROS DOC. .....

Pasaporte Lib. Enrol. etc.

NACIMIENTO: .....

Fecha Lugar

DOMICILIO: Rodgers 1574

Calle Nº Teléf. Ciudad o Localidad

PROFESION U OCUPACION: .....

LUGAR: ..... CARGO: .....

IDEOLOGIA POLITICA: ..... CLASIFICACION: .....

DATOS COMPLEMENTARIOS: .....

Est. Civil Cónyuge Hijos

.....

Otros familiares

[redacted]

Fecha	Documentos	116434 ANTECEDENTES A REGISTRAR	F2
16.02.82	F. 5757/81/72	-Figura en una relacion de la Corte Electoral, de ciudadanos inscriptos en el Registro Civico Nacional, que se encuentran comprendidos en el Art. 1, Literal "B" del Acto Institucional No. 4, con prohibicion de ejercer el derecho de voto. (Procesados por delitos de "Lesa Nacion").EVALUACION A-1(VL) Indica ( ) ( )	
~~16.02.82~~	~~F.6004/81/~~	~~-Se encuentra comprendido en el Art.1o. literal b) del Acto Institucional No.4,por haber sido procesado el / / por los delitos previstos en.~~ ~~C.P.M.~~ ~~C.P.O.~~ ~~EVALUACION A-1 (LA)~~	

JUNTA DE COMANDANTES EN JEFE 116435-9 26.04.82 DEP. I SECC. I

S. I. D.

SUB SECCION

FICHA Nº ____ CONFEC. ____

PEREZ DE CARMEN — Carmen

Apellidos — Nombres

DOCUMENTOS: C/C ____ C/I. ____

Nº — Dpto. — Serie — Nº

OTROS DOC. ____

Pasaporte — Li. Enrol — etc.

NACIMIENTO: ____

Fecha — Lugar

DOMICILIO: ____

Calle — Nº — Teléf. — Ciudad o Localidad

PROFESION U OCUPACION: ____

LUGAR: ____ CARGO: ____

IDEOLOGIA POLITICA: ____ CLASIFICACION: ____

DATOS COMPLEMENTARIOS: ____

Est. Civil — Cónyuge — Hijos

____

Otros familiares

FECHA	DOCUMENTOS	116435 ANTECEDENTES A REGISTRAR	E2
16.02.82	D.6004/81/ 46	-Se encuentra comprendido en el Art.lo. literal b) del Acto Institucional No.4,por haber sido procesado el 29/ I /973 por los delitos previstos en. C.P.M. C.P.O. 152 EVALUACION A-1 (LA)	

Imp. Nacional 1932/79

Ficha confeccionada 2-6-972

116436-7

MINISTERIO DE DEFENSA NACIONAL
S. I. D.

Dep. I [redacted] Sec. I

Ficha Nro. ____ Confec. ____

JORGE (2)

PEREZ de PARDO (Apellidos) Carmen AURORA (3) (Nombres)

c 22902 (4) (a) ina (3)

DOCUMENTOS: C/C. [redacted] 22.903 (Serie / Nro.) C/I. 1.014.384 (6) (Nro. / Dpto.)

OTROS DOC. (Pasaporte / Lib. Enrol. / etc.)

NACIMIENTO: 27 años (1972) (Fecha / Lugar)

DOMICILIO: Piovene Nro. 1153 R. Koch 3651 (5) (Calle / Nro. / Teléf.) Pando (Ciudad o Localidad)

PROFESION U OCUPACION: partera

LUGAR: CARGO:

IDEOLOGIA POLITICA: CLASIFICACION: M.I.R. (miembros).

DATOS COMPLEMENTARIOS: [redacted] (Est. Civil / Conyuge)

(Otros familiares)

Fecha	Documentos	116436 ANTECEDENTES A REGISTRAR
23-5-72 19/5/72.	D-1103 Doc.1368.	Fue detenida en el procedimiento de la calle Piovene, junto con Oscar PARDO AMEZZOLLI y el edicioso prófugo Horacio Darío RAMOS BENTANCOUR.(NN)
23/10/72.	D.3705.R.D.	Se encuentra detenida, pertenece a la Col.7.- (II) Eval.A-2
14.9.72 P.R.I. 154/72	3033	Indica lo mismo que el Doc. 3705 R.D. del 23/10/72.(DD).
14.9.72	3028	Detenido en el Reg. de Caballería No.9 de USAMCH.- (NN)
14.9.72	3031	Actuaba en Zona 1 de Col.7.Local "El Randú" o "La Quijada capturado en Piovene 1153(Pando).Cobertura.- (DD)
24/5/1972	D.1127 J.P.M.	-Se encuentra detenida en la D.N.II,a disposición de la Fuerza Aérea.- (C.C)
31.5.72	Doc.1218 J.P.M. PD	-Indica lo mismo que el documento anterior. Agrega que la misma fue internada en elHóspital Central de las Fuerzas Armadas.- (OO)
22/3/73 "La Mañana"		-Procesada por: Conspiración,seguida de actos preparatorios y asociación para delinquir.- (H).
17.4.73 JPM PM 21.3.73	755 Anexo 2 Doc.611 Cdo.FF.CC Nro.772 (OO)	Procesada el 21.3.73 por el delito de:"Asociación para Delinquir".- (DD)

FICHA COMPLEMENTARIA

PARTIDO [redacted] Cámara

DOCUMENTO

Fecha	Origen	116436 ANTECEDENTES
15/6/72 E.P.I.	Doc.1558 E.M.G.E.	-Indica Doc.1103 .- (H).
11/VI/76	D.0804	-Por resolución de fecha 24/III/76 se decretó su libertad definitiva por el Juzgado Militar de 1ra. Instancia de 3er. Turno. (P).-
20/5/77 PMS	Doc.0475 (c)	Integra nómina de libertades otorgadas por la J.Militar en los años 1974,75 y 76 en calidad de Definitivas.- Detenida el 5/5/72 Sentencia: Clausura de procedimiento.-Juez: M.1ra.Inst.1er.T.-Liberado el 8/11/74.-Eval.A-1.- (i).
16.02.82	D. 5757/ 35	-Figura en una relacion de la Corte Electoral, de ciudadanos inscriptos en el Registro Civico Nacional, que se encuentran comprendidos en el Art. 1, Literal "B" del Acto Institucional No. 4, con prohibicion de ejercer el derecho de voto. (Procesados por delitos de "Lesa Nacion").EVALUACION A-1(VL) Indica (2) (3)(4)(5)

[redacted]

FICHA COMPLEMENTARIA

DOCUMENTO		116436 ANTECEDENTES 54
Fecha	Origen	
14.4.83.	25365/1005	1971/78-En información referente al M.L.N. obtenida por él Dpto..III/SID én este período se establece:Fig. como L.V.Unid. de Cont.:Bn.I.1.Eval:A-2 (KE)
22.4.83.	26039/02	Figura en una relación de "L.V." que no se ha localizado en su domicilio y lugares habituales. Por manifestaciones de familiares, el causante habría viajado con destino a Suecia.-Eval.A-1.-(FE)
26.5.83	26642/8	En consolidado de P.M.E. del 31.3.83 figura como "L.V." controlada por el Bn.I.2, con fecha 11.03.83 pasó a la clandestinidad.Eval.A-1.(FE)
22.6.83	24862/83 Pag.22	-8.3.83- Figura en una relación procedente de la D.M.I. de liberados,Otorgados por la Justicia Militar. Detenido el 6.5.72, liberado el 8.11.74. Eval A-1 (V)
22.6.83	24737/83 Pag.30	-3.3.83-Figura en una relación de personas refugiadas en Brasil al amparo de ACNUR. Fecha de ingreso el 22.2.79.solicitó visa.-(Indica 6) Eval A-2 (V)
11.4.84	8401544/001	-Año 1979: Figura en una relación de reclusas liberadas, procedente del EEM 2, puesta en el régimen de Lib.Vig. Unidad de Control: B.I.1, fijando domicilio en Piovene 1153 (Pando). Fecha de liberada: 8.11.74. Eval.A-1 (V).-

9/6/84

11941 / 82 PAG. 3933

- POSEE ANTECEDENTES EN EL C.O.N.A.I. -

EVAL - A - 1 C (1) INDICA ( ) ( ) ( )

[illegible] DE INFORMACION [illegible] DE DEFENSA

316437-5

Confeccionado el [illegible]

Apellidos [illegible]

Nombres [illegible]

Fecha de Nacimiento

Lugar de Nacimiento España

Est. Civil

Cred. Cívica Céd. Identidad

Otros Documentos

Ocupación

FOTO

Padre

Madre

Domicilio La Rayada 2311 Ciudad Montevideo

Otros datos

[illegible]

FICHA COMPLEMENTARIA

DOCUMENTO		116437 ANTECEDENTES
Fecha	Origen	
[illegible]	[illegible]	-Su nombre y domicilio figura en documentación incautada por la Policía en allanamiento realizado al M.R.O.-
	4-6	17/3/78- MEMO (A) 4400/77 P.N.N. (W)

[illegible] COMANDANTES EN JEFE 116438-3 [redacted]

[illegible]

[illegible] Carmen

Apellidos — Nombres

DOCUMENTOS: C/C. ______ C/I. 1.057.819-2

Serie — Nº — Nº — Dpto.

OTROS DOC. ______

Pasaporte — Lib. Enrol. — etc.

NACIMIENTO: ______ Uruguay

Fecha — Lugar

DOMICILIO: ______

Calle — Nº — Teléf. — Ciudad o Localidad

PROFESION U OCUPACION: ______

LUGAR: ______ CARGO: ______

IDEOLOGIA POLITICA: ______ CLASIFICACION: ______

DATOS COMPLEMENTARIOS Casada

Est. Civil — Cónyuge — Hijos

______

Otros familiares

Fecha	Documentos	116438 ANTECEDENTES A REGISTRAR	52
12.3.83	2491/83 P.D.	-5.3.83.-Detenida en el momento que arribó a Montevideo en el Vapor de la Carrera "Ciudad del Paraná" ya que se encontraba requerida por Boletín de Ordenes Diarias Nro. 25.299 (J.L.I.3er.T.) Por disposición del J.L.1ra.I.4to.T. recuperó su libertad.Evalúa-1. (TT)	

116439-1
24-4-79

MINISTERIO DE DEFENSA NACIONAL

S. I. D.

AN

Ficha Nro. ____ Cuadro ____

[redacted] CARMEN GRACIELA

Apellidos Nombres

DOCUMENTOS: C/C BIA-4510 C/I. ____

Serie Nro. Nro. Dpto.

OTROS DOC. ____

Pasaporte Lib. Enrol. etc.

NACIMIENTO: ____

Fecha Lugar

DOMICILIO: ____

Calle Nro. Teléf. Ciudad o Localidad

PROFESION U OCUPACION: ____

LUGAR: ____ CARGO: ____

IDEOLOGIA POLITICA: ____ CLASIFICACION: ____

DATOS COMPLEMENTARIOS: ____

Est. Civil [redacted] Hijos

Otros familiares

F2

Fecha.	Documento.	116439 ANTECEDENTES A REGISTRAR
16.1.79	8.8353	Delegado de Mesa por las listas: 90-190- , en las elecciones nacionales del año 1971, por el Departamento de Montevideo.- . Circular Nro. 2124.- (INFORME CORTE ELECTORAL) - (Pág.N° 035).- (M)

116440-9 24.4.79

AN

MINISTERIO DE DEFENSA NACIONAL

S. I. D.

Sub Secc. G

Ficha Nro. ____ Contr. ____

PEREZ PEÑA — CARMEN MARIA

Apellidos — Nombres

DOCUMENTOS: C/C AMB-5002 — C/I. ____

Serie — Nro. — Nro. — Dpto.

OTROS DOC. ____

Pasaporte — Lib. Enrol. — etc.

NACIMIENTO: ____

Fecha — Lugar

DOMICILIO: ____

Calle — Nro. — Teléf. — Ciudad o Localidad

PROFESION U OCUPACION: ____

LUGAR: ____ CARGO: ____

IDEOLOGIA POLITICA: ____ CLASIFICACION: ____

DATOS COMPLEMENTARIOS: ____

Est. Civil [redacted] — Cónyuge — Hijos

____

Otros familiares

E2

Fecha	Documentos	116440 ANTECEDENTES A REGISTRAR
[illegible].79	D.0353	Delegado de Mesa por las listas: 77-177-700-988-4190-4191-9988 , en las elecciones nacionales del año 1971, por el Departamento de Montevideo.- . Circuito Nro. 264.- (INFORME CORTE ELECTORAL) - (Pág.N°035).- (X)

JUNTA COMANDANTES EN JEFE
Dep. 1

116441-7

51

Confeccionado el 7.10.77

V A R I O S

FOTO

Apellidos PEREZ

Nombres Carola

Fecha de Nacimiento

Lugar de Nacimiento

Est. Civil

Cred Cívica ..... Céd. Identidad .....

Otros Documentos

Ocupación

Padre

Madre

Domicilio Chamizo - FLORIDA ..... Ciudad .....

Otros datos

[redacted]

IMP. CHIESA Hnos. Ltda. 3.000 - 5 - 76

E3

FICHA COMPLEMENTARIA

DOCUMENTO		116441 ANTECEDENTES
Fecha	Origen	
30.12.76 PEI No. 106/D2/76 DEI	D. 1629	- Figura en una nómina de personas del Departamento de Florida que recibieron propaganda izquierdista en el año 1976.- Entre la misma se puede citar: "PEKIN Y CHINA RECONSTRUYEN" y "EL MENSAJERO DE SAN ANTONIO".- Eval. A-1.- (S).-

SERVICIO DE INTELIGENCIA
División I
(Seguridad)

MINISTERIO DE DEFENSA NACIONAL
SERVICIO DE INFORMACION DE DEFENSA
M / F
1164/42-5

Sección E/
Act. Ant. Nac.
Ficha N. [redacted]

Foto

Nombres y Apellidos: PEREZ DIAZ, Casimiro María.

Fecha de Nacimiento: ① 38 años (1968)

Lugar de Nacimiento ② Oriental.-
(País - Ciudad o Localidad - etc.)

Cred. Civ.: Serie SAA. N.º 19896 ⑨ Ced. Identidad:

Otros documentos:
(Pasaporte - Libreta Enrolam. - etc.)

Domicilio: ③ Minas.- ④ Barrio Garolini.- 14a. Sección del Departamento.
(Ciudad o Localidad) Barrio (Calle) CAPELLINI ⑩ (N.º) (Telef.)

Filiación
- Edad Aparente ..... Color del Cutis .....
- Color del Cabello ..... Estatura Aproximada .....
- Complexión ..... Aspecto Social .....
- Señas particulares .....

Ficha confeccionada en Montevideo, el 20 de agosto de 1964.-

116442

52

ACTIVIDADES

(1) Laborales: Profesión (6) Obrero (7) dinamitero. Lugar de trabajo COMPAÑIA NACIONAL DE CEMENTO PORTLAND S.A.- (Canteras del Verdún)

Cargo ..... Antigüedad .....

Otras Actividades (8) Secretario de la Asociación de Obreros del Portland Verdún

(2) Políticas: Ideología Comunista. Actuación .....

Antecedentes .....

Antecedentes familiares .....

(3) Sociales: Estado Civil (5) casado. Religión ..... Figuración .....

Grado Instrucción ..... Lugares que frecuenta .....

(4) Económicas: Situación ..... Capital aprox. ..... Vehículo ..... marca y N.o

Otros datos .....

Datos Complementarios .....

Apreciación Personal Gral. .....

PEREZ, FICHA COMPLEMENTARIA Casimiro María.- 53

116442

Documento		Antecedentes
Fecha	Origen	
27-Abr-960. 10-Ene-961.	Inf.Bn.I.11.- Of.3/61 del Bn.I.11.-	- Catalogado como simpatizante comunista.-
17-Jun-964. 24-VI-964	B-28-D-26.- B-75-(1)-D-292 "EPOCA"	- Firmante de una "DECLARACION PUBLICA" remitida al Sr. Ministro de Relaciones Exteriores, publicada en el Diario "La Unión" de la ciudad de Minas de fecha 16-Jun-964, declaración ésta, en contra de la proyectada reunión de la O.E.A. para estudiar el caso Cuba y firmada por conocidos elementos izquierdistas de ese Departamento.-
26-VIII-964.	B-28-D-27.-	- Perteneciente a los personales de la Compañía Nacional de Cemento Portland S.A.- - Sindicado como Activo Dirigente Izquierdista de la Ciudad de Minas.-
4-XI-964.-	B-28(1)-D-49.-	-Reside en el Barrio Garolini de la ciudad de Minas es obrero de las Canteras del Verdún.-
20-XII-965.	B-76- D-146.- Eval: F - 6.	-Figura en una relación de personas a quienes se identifican como elementos izquierdistas del Departamento de Lavalleja.-

FICHA COMPLEMENTARIA

Documento		116442 Antecedentes F4
Fecha	Origen	
2/V/968	B-28-D-4	1o-V-68.-El mencionado concurrió a un acto ,que se realizó en el local de A.U.T.E.,y fue organizado por la mesa intersindical de la ciudad de Lavalleja.-
30-VII-1968.	B.44.- D.13.-	Fue detenido al salir de una reunión que trataba la creación del Comité de Defensa de las Libertades, en la calle Lavalleja 688 de la ciudad de Minas.- Indica ① al ⑥ .-
31-V-1968.	B.44.-D.7.-	Indica ④ y ⑧ .-

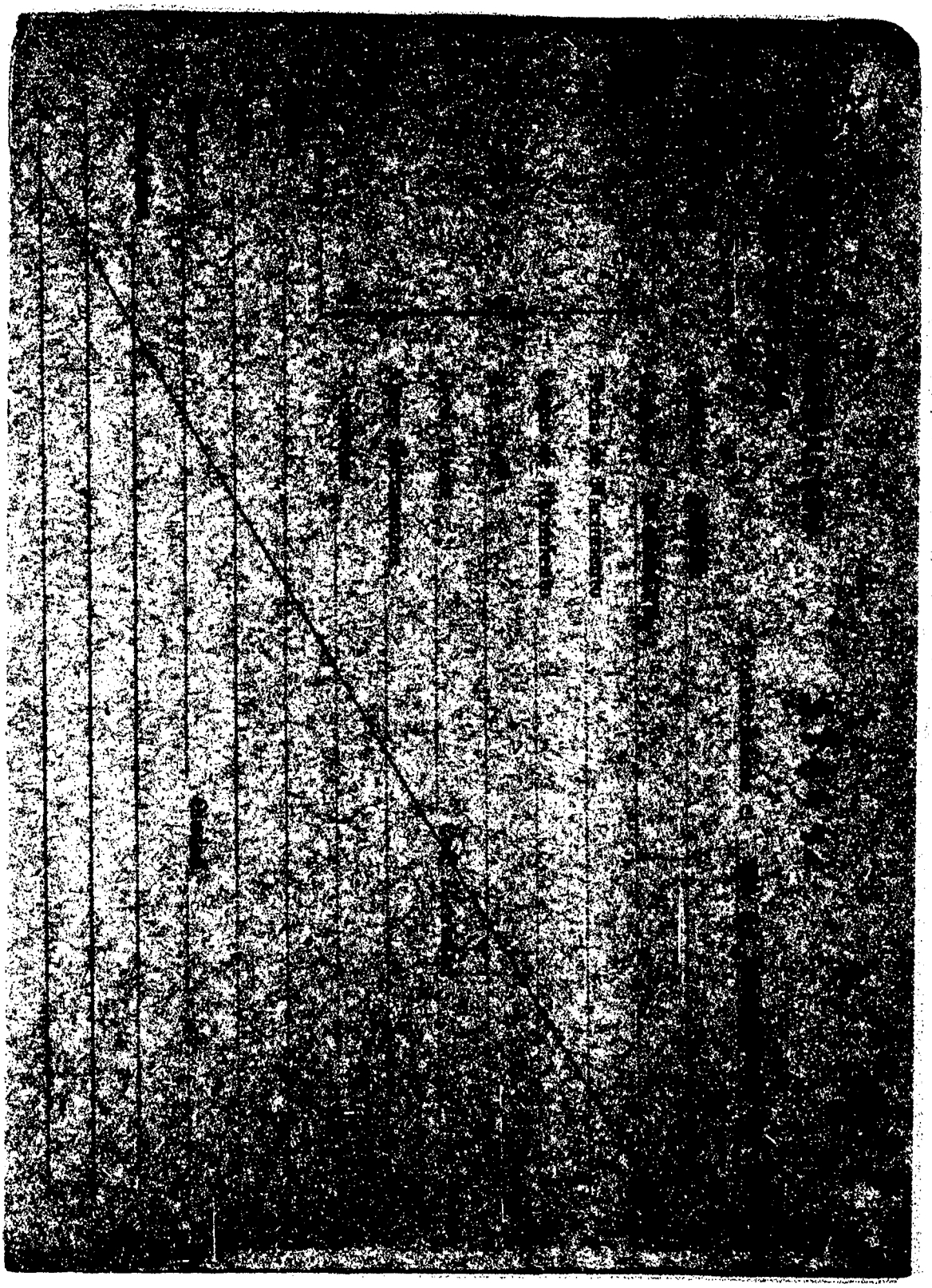

Ficha confeccionada el dia 1º de noviembre de 1972

57 1

116442

MINISTERIO DE DEFENSA NACIONAL
S. I. D.

Dep. I Secc. I
Sub-Secc. A/N
Ficha Nro. ..... Confec. .....

PEREZ ..... Casimiro .....
Apellidos Nombres

DOCUMENTOS: C/C. ..... C/I. .....
Serie Nro. Nro. Dpto.

OTROS DOC. .....
Pasaporte Lib. Enrol. etc.

NACIMIENTO: .....
Fecha Lugar

DOMICILIO: .....
Calle Nro. Telef. Ciudad o Localidad

PROFESION U OCUPACION: .....

LUGAR: ..... CARGO: .....

IDEOLOGIA POLITICA: ..... CLASIFICACION: .....

DATOS COMPLEMENTARIOS: .....
Est. Civil Conyuge Hijos

.....
Otros familiares

F58

Fecha	Documentos	116442 ANTECEDENTES A REGISTRAR
Nov. 1971.	lista 2001 Lavalleja.	Figura en el ler. lugar, Suplente del 1er Titular de la Junta Departamental en las Elecciones Nacionales de 1971. (R)
8.I.76.	Doc.COCI.	- Afiliado al P.Comunista el 16.12.63.con el No.20916.- (Microfilm incautado a RODNEY ARISMENDI).Eval: B -2. Indice (9) y (10). (Y).-

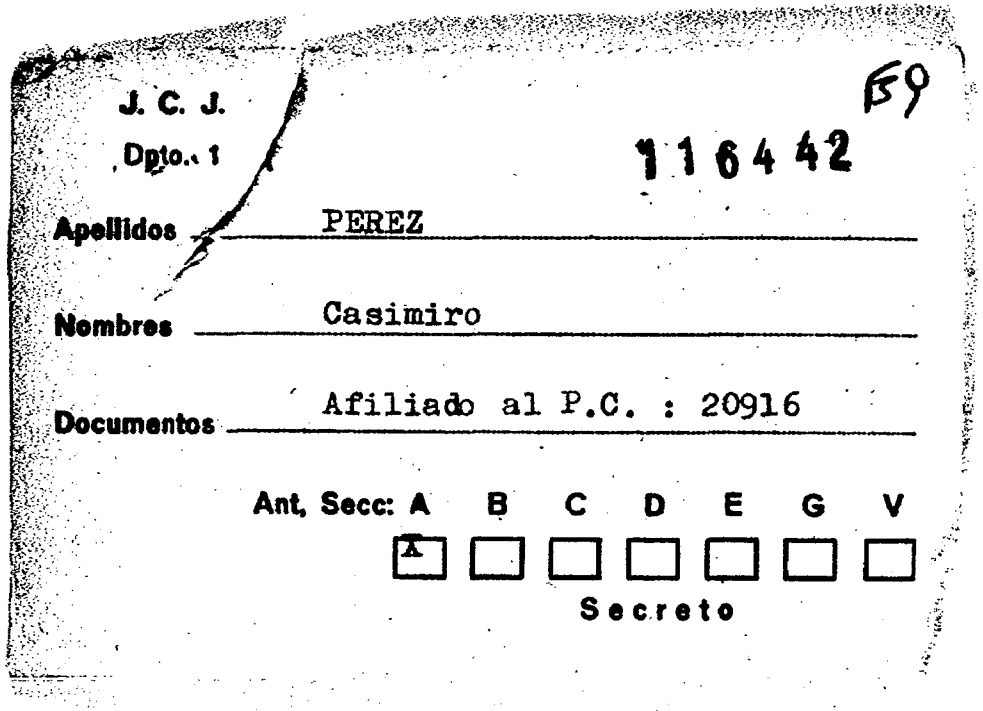

J. C. J.

Dpto. 1

59

116442

Apellidos PEREZ

Nombres Casimiro

Documentos Afiliado al P.C. : 20916

Ant, Secc: A B C D E G V

A

Secreto

11644 ANTECEDENTES E/0

6.I.76 - Doc. 0001 - Eval. B - 2'

Oriental 33 años

16.12.63

Barrio Capelini LAVALLEJA

SAA 19896

Obrero del PORTLAND - Cia. Uruguaya y Cia. Por.

MINISTERIO DE DEFENSA NACIONAL 116443-3
S. I. D.

P.E.

Dep. 1 Secc. 1

Sub-Secc. A/N

Ficha Nro. _____ Confec. 18/7/972

PEREZ NOVARO — Apellidos
César Alberto — Nombres

DOCUMENTOS: C/C. B.C.A. 47.572 (5) — Serie, Nro. C/I. 1.166.960 (4) — Nro., Dpto.

OTROS DOC. _____ Pasaporte, Lib. Enrol., etc.

29.10.949 (6) Montevideo (7)

NACIMIENTO: 22 Años (1972) — Fecha; R.O.U. — Lugar

Bvar. España Nro.2954 Apto.602.

DOMICILIO: A. Abreu 2444 — Calle, Nro., Teléf.; Juan Spikerman 2063 (3) — Ciudad o Localidad

PROFESION U OCUPACION: Procurador-Estudiante de Abogacía.

LUGAR: Estudio en Paysandú Nro.1380 Esc.1 CARGO: Dirección General Impositiva (8)

IDEOLOGIA POLITICA: _____ CLASIFICACION: _____

DATOS COMPLEMENTARIOS: Soltero Casado (2) Ruth Silvana Irureta Liotti (1)
Est. Civil — Conyuge — Hijos

Hijo de: César Antonio y Elda Blanca (9)
Otros familiares

Fecha	Documentos	116443 ANTECEDENTES A REGISTRAR
1/VI/1972	J.P.M.P.M. 1963.-	-A raíz de la recaptura de la sediciosa EDDA FABRI GARRIDO, fueron detenidas varias personas admitiendo su vinculación al movimiento extremista. El mencionado es detenido en la fecha1/VI/ junto a 11 personas que permanecen a disposición de la Justicia Militar.-(J).-
28/4/1972	Doc.2221 S.UM.I. Nro.150	-Está siendo indagado en la D.N.II,en relación a la recaptura de la sediciosa Eda FABRI GARRIDO el día 26/4/1972.-(C.C)
23.5.72	Doc.1090 J.P.M. P.D.	Indica lo mismo que el documento número 2221. SUMI No.150.- (CC)
31.5.72	Doc.1218 JPM	Indica lo mismo que el documento anterior.- (CC)
15/VI/1972	Doc.1519 J.P.M	-Con fecha 9/VI/1972 recobró la libertad por resolución del Sr. Juez Militar de Instrucción de 2do. Turno.-(C/C)
5.12.74 JPM PD 07.00 a 07.00	Dec.3143	- Detenido el 3.12.74, en averiguación por su posible vinculación con el M.L.N. Posee antecedentes en la DNII.-(SS)
10.9.74 JPM PD 07.00 a 07.00	Dec.3159	- Fué puesto en libertad el día 5.12.74 posteriormente de ser interrogado sobre sus actividades.-(SS)-

FECHA	DOCUMENTOS	César Alberto Pérez Novaro 116447 ANTECEDENTES A REGISTRAR 153
[illegible] PD. 6 a 6	906	30.7.78 -Detenido al continuarse con las diligencias en torno a la investigación a que viene siendo sometido Sergio Carlos Irrazabal Hernandez, quién siendo profesor del Liceo No. 15 de Carrasco, se extendió en forma innecesaria sobre la personalidad de Carlos Marx.- Efectuada una inspección en su domicilio no arrojó resultados positivos. (DD) (1)(4)
5.9.78 PD. 6 a 6	1046	29.8.78 -Se encontraba a disposición del JMI de 4to. Turno, declinando competencia al JMI de 1er. Turno, el que a su vez decretó el levantamiento de su incomunicación.- (DD)
18.9.78 PD. 6 a 6	1137	9.9.78 -Puesto a disposición de la JMI de 1er. Turno, fue procesado por hallarse incurso "prima facie" en el delito previsto en el Art. 60(VI) d del CPM.- (DD)
29/9/78	D.1245 DNII Eval.A-1	-Figura en una relación de Detenidos en la semana comprendida del 21/VIII/78 al 28/VIII/78.- -Por sus actividades en los Grupos de Acción Popular que funcionaba en la Facultad de Derecho [illegible] a disposición de la Justicia Militar de Inst. de 4to. Turno.(P).-
02/10/78	D.1275	-PROCESADO:entre el período comprendido del 4/9/78 al 11/9/7 JUZGADO:JMI 1er.Turno,CAUSA:Procesado por hallarse incurso "Prima Facie"en el delito previsto en el Art.60(VI) del C.P.M.Eval:A-1.-(J).-

9/10/84

11041 / 82 PAG 2933

- POSEE ANTECEDENTES EN EL CO.NA.E. -

EVAL - A - 1 (J) INDICA ( ) ( ) ( )

FECHA	DOCUMENTOS	116443 ANTECEDENTES A REGISTRAR 54
[illegible].08.78 Dpto.II/[illegible] [illegible]/8/78	Doc.0997	-Indica lo mismo que Doc.906.- -Detenido:conjuntamente con su esposa,ambos con vinculaciones a los movimientos "GAP"(Grupo de Acción Popular) y "26 de Marzo".- Siendo éstos pasados a la Justicia Militar.- (J).-
30.10.78 Dpto.II/[illegible]	Doc.1476	-08.09.78:PROCESADO:por pertenecer a los Grupos de Acción Popular que funcionan en la Facultad de Derecho,(Art.60 del C.P.M.).- (J).-
24.1.79	0113	12.1.79-Por disposición del Sr. Juez Militar de Primera - Instancia de Primer Turno, es puesto en Libertad Provisional.-(BB)-
19.1.79 - [illegible] 6 a 6	[illegible]	13.1.79 -Procedente del Penal de P. Carretas ingresó a la [illegible] permaneciendo alojada al amparo de las [illegible] a los efectos de ser sometida a un reconocimiento masivo por parte del personal policial.- ([illegible])
[illegible].1.79 [illegible] 6 a 6	90	15.1.79 -Recuperó la libertad siendo controlado por la [illegible], luego de haber sido sometido a un reconocimiento.- ([illegible])
17.9.81.CHCP.No.6608/81.Mdeo.PERMANENCIA.		-30.10.81.En el día de la fecha se contestó dicha constancia a nombre del causante, solicitada por la Dirección General Impositiva, para su Permanencia. Indica del (5) al (9).- (Q)

FECHA	DOCUMENTOS	ANTECEDENTES A REGISTRAR
4.2.82	11755	D.I.I. : 31.7.78- Detenido junto a su esposa, Ruth Silvana IRURETA LIOTTI por el D-2, en razón de estar involucrados en las declaraciones del también detenido, Sergio Carlos IRRAZABAL HERNANDEZ. IRRAZABAL que es un funcionario policial y también porfesor del Liceo Nº 15 (Carrasco), había sido detenido el día 27 pasado por haberse extendido innecesariamente sobre la personalidad de Carlos Marx, en las clases que dictara en el Liceo antes mencionado, para luego en sus declaraciones admitir vinculación con el "Movimiento 26 de Marzo". 31.VII.78- Ampliando anotación precedente, al ser interrogado, aceptó su participación con "G.A.P." durante los años 1971 y 1973 y haber conocido a IRRAZABAL HERNANDEZ como militante de dicho grupo. 4.I.79- En actuaciones del D-2, mencionó a José Emir BIZZOZERO REVELLE y Alvaro PERONI UGARTE, en actas, estos dos últimos son integrantes del M.L.N. Menciona también a Víctor Hugo MONTES SILVERA, a Edinson SILVA VIANNA, José Luis ASSANDRI DOPICO, Sara Teresa RAICES VACCA, Pedro Alejandro NARBONDO ALVAREZ y Alberto BENSION ALGEL. 9.XII.81- Presenta recurso ante el Delegado del S.I.D. en Mdeo. al habérsele incluído en la Cat. "C" de CHCP, el que es elevado a este Servicio el1.2.82 lpara su correspondiente tramitación.(C)

FECHA	DOCUMENTOS	116443 ANTECEDENTES A REGISTRAR FG
		17.2.82-Por Exp.Nº125/D-I/82 de este Servicio se comunica al Delegado del S.I.D. en Montevideo que esta Dirección ha resuelto mantener al causante en la Cat. "C" de CHCP.(C)
16.02.82	D. 5757/2/ 23	-Figura en una relacion de la Corte Electoral, de ciudadanos inscriptos en el Registro Civico Nacional, que se encuentran comprendidos en el Art. 1, Literal "B" del Acto Institucional No. 4, con prohibicion de ejercer el derecho de voto. (Procesados por delitos de "Lesa Nacion").EVALUACION A-1(VL) Indica ( ) ( )
~~16.02.82~~	~~D.6004/81/~~	~~-Se encuentra comprendido en el Art.1o. literal b) del Acto Institucional No.4,por haber sido procesado el / / por los delitos previstos en. C.P.M. C.P.O. EVALUACION A-1 (LA)~~
05. 10.82	20.492	Habiendo solicitado C.H.C.P. el 17.09.81 le fue expedida Cat. C el 25.11.81. EVAL.:A-1 (GM)

FECHA	DOCUMENTOS	016443 PEREZ NOVARO ANTECEDENTES A REGISTRAR Cesar Alberto
22.6.83	24745/83 Pag.30	-3.3.83-Figura en una relación de libertades vigiladas, procedente de la P.M.E.:Unidad de control: D.I.I.Detenido el 29.7.78, liberado el 30.1.79.Eval A-1 (V)
22.6.83	24862/83 Pag.22	-8.3.83-Indica Idem al Doc. 24745/83.-Eval A-1 (V)
20.6.84	8404014/2 P.D.	9.6.84:Asistió a una reunión de los "mandos medios" del Frente Amplio, realizada en la sede del Club "Doc. La Caja Obrera", en la intersección de Avda.Luis A. de Herrera y Gral Urquiza, a la que asistió Liber SEREGNI.Eval.A-1.([illegible])

VARIOS

fs1

JUNTA DE COMANDANTES EN JEFE

S. I. D.

116444-1

DEP. I SECC. I

SUB SECC. A/N

FICHA Nº ..... CONFEC. 7.5.02

PEREZ — Apellidos

César D. — Nombres

DOCUMENTOS: C/C ..... Nº ..... Dpto. C/I. ..... Serie ..... Nº

OTROS DOC. ..... Pasaporte ..... Lí. Enrol ..... etc.

NACIMIENTO: ..... Fecha ..... Lugar

DOMICILIO: ..... Calle ..... Nº ..... Teléf. ..... Ciudad o Localidad

PROFESION U OCUPACION: .....

LUGAR: ..... CARGO: .....

IDEOLOGIA POLITICA: ..... CLASIFICACION: .....

DATOS COMPLEMENTARIOS: ..... Est. Civil ..... Cónyuge ..... Hijos

..... Otros familiares

[redacted]3

f52

110444

FECHA	DOCUMENTOS	ANTECEDENTES A REGISTRAR
06.10.81	D. 8457	-Integrante al 8/10/73 de Logia Masónica "ESPERANZA Y UNION". Evaluación: A-2 . (VL) (LA).-Indica ( ) ( ) ( ) ( ) ( ).

Imp. Nacional 1933/79

JUNTA DE COMANDANTES EN JEFE
S. I. D.

VARIOS

116445-8

Dep. I Sec. I
Sub Sec. A/N
Ficha Nº ..... Confec. 25/X/82

PEREZ SILVEIRA — Apellidos
César Doroteo — Nombres

DOCUMENTOS: C/C. TAA 28.368 (Serie / Nº) C/I. 20.276 (Tbó) (Nº / Dpto.)

OTROS DOC. ..... (Pasaporte / Lib. Enrol. / etc.)

NACIMIENTO: 06 de Febrero de 1946 (Fecha) Tacuarembó (Lugar)

DOMICILIO: Vivienda "Cotaviam" No. 14 (Calle / Nº / Teléf.) Tacuarembó (Ciudad o Localidad)

PROFESION U OCUPACION: Maestro.-

LUGAR: Barraca "El Galpón"-Tacuarembó(1) CARGO: .....

IDEOLOGIA POLITICA: Izquierdista(2) CLASIFICACION: Simpatizente(3)

DATOS COMPLEMENTARIOS: Casado.- (Est. Civil / Cónyuge / Hijos)

..... (Otros familiares)

Fecha	Documentos	116445 ANTECEDENTES A REGISTRAR	52
06/IX/82	18594	- Registra 17 días de paro en la Inspección Departamental de Enseñanza Primaria durante el año 1972. Según información de la Seccional 2da. de Tacuarembó, el mismo es de ideología izquierdista. (CC).-	
31/8/82	18282	figura en el 56 lugar de la lista TAF del Partido Nacional Agrupación "Gral. Aparicio Saravia" Dpto. de Tacuarembó como candidato para integrar los Deliberantes Departamentales y Convenciones Nacionales en las Elecciones internas de los PP.PP. del 28 de Noviembre de 1982. (CC)	
		Por Oficio Nº. 685 /82 el S.I.D. comunica a la Corte Electoral, que de acuerdo a las disposiciones vigentes, no existen objeciones para que el causante integre la lista de [redacted] cia. (CC)	
30.10.82	D.21750	Actitudes relacionadas con el Gobierno: realiza manifestaciones contrarias al actual Proceso.. 1977: Se establece que el causante profesa ideales antinacionales, por manifestaciones y conversaciones mantenidas con juntamente en la vía pública con el izquierdista Gustavo Adolfo CREQUIS.-Eval: B-2(Indica 1 al 3)(AD)	

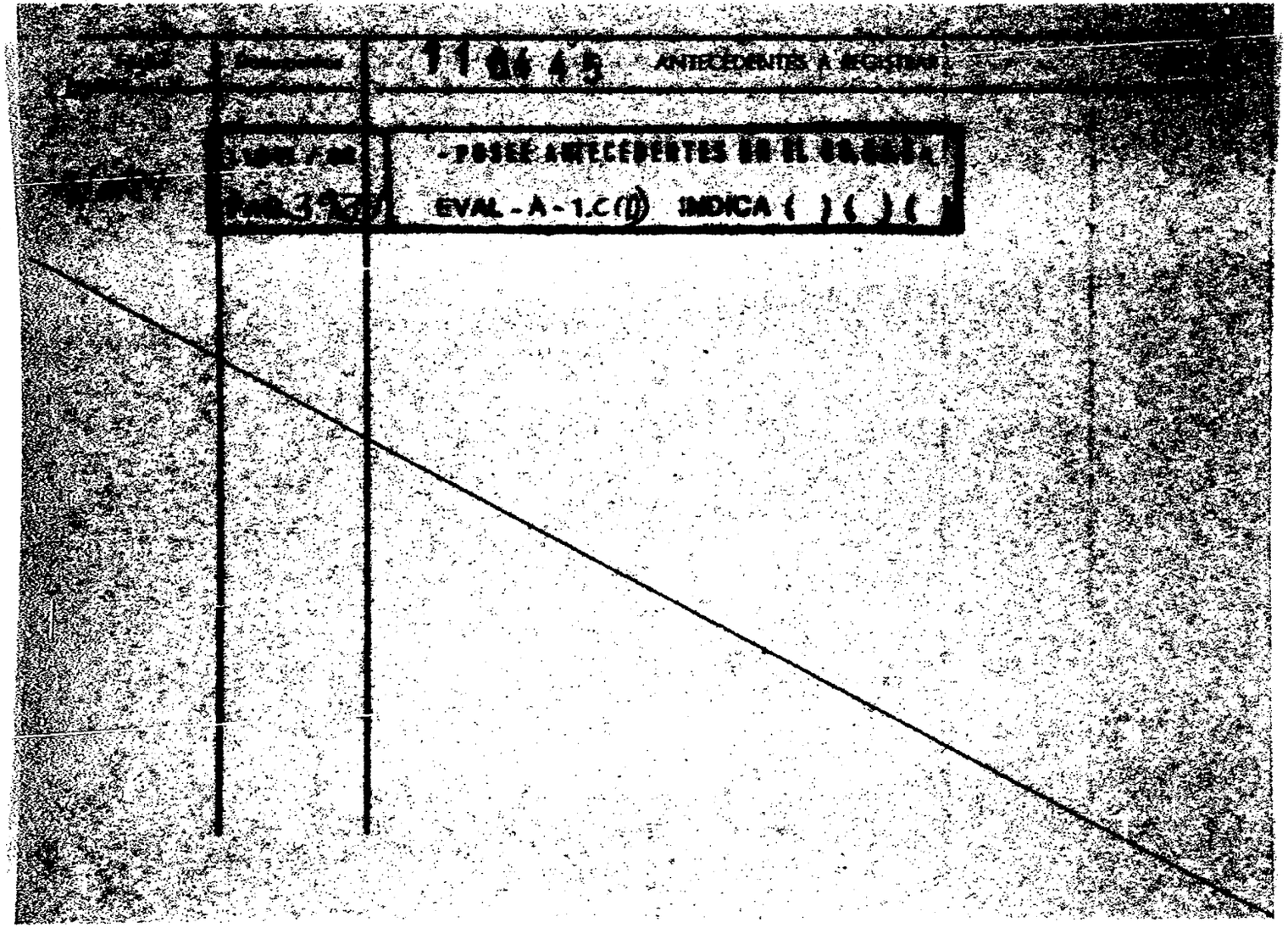
11645
ANTECEDENTES A ADQUIRIR
POSEE ANTECEDENTES EN EL
EVAL - A - 1.C (1) INDICA ( ) ( ) (

116446-6 PRESUNTO EXTREMISTA

61

MINISTERIO DE DEFENSA NACIONAL

S. I. D.

Dep. 1 Sec. 1

Sub - Secc. A/N

Ficha Nro. ..... Confec. [redacted]

[redacted] César J.

Apellidos Nombres

DOCUMENTOS: C/C. ..... C/I. .....

Serie Nro. Nro. Dpto.

OTROS DOC. .....

Pasaporte Lib. Enrol. etc.

NACIMIENTO: .....

Fecha Lugar

DOMICILIO: .....

Calle Nro. Teléf. Ciudad o Localidad

PROFESION U OCUPACION: .....

LUGAR: ..... CARGO: .....

IDEOLOGIA POLITICA: ..... CLASIFICACION: .....

DATOS COMPLEMENTARIOS: .....

Est. Civil Cónyuge Hijos

[redacted]

Otros familiares

Fecha	Documentos	116446 ANTECEDENTES A REGISTRAR
[illegible]/4	D.1412 PRI.	-Detenido en SanJosé es puesto a disposición del Sr. J.Lóc Dptal.; siendo evacuado a la Cárcel Dptal. de San José el [illegible] de abril, por posibles actividades subversivas.-(J)
5/8/982	———	Se contestó Nemo. (A) Nº 1699/982 para el Dpto. III/SID-(MS

SERVICIO DE INFORMACION DE DEFENSA

Dep. 1

116447-4

Confeccionado el 1.X.73

VARIOS

FOTO

Apellidos PEREZ OLARIAGA

Nombres César Ramón

Fecha de Nacimiento

Lugar de Nacimiento

Est. Civil

Cred. Cívica

Céd. Identidad 1.059.378

Otros Documentos

Ocupación

Padre

Madre

Domicilio ~~Tiebas 1759~~

Ciudad

Otros datos ~~81200~~

FICHA COMPLEMENTARIA

DOCUMENTO		116447 ANTECEDENTES
FECHA	ORIGEN	
12.7.72	Doc.1987 Eval. A-2	Dicha persona visito al extremista RODRIGUEZ OLARIAGA, Yamandú José.-(SS)-

116448-2

6-1 (VW)

JUNTA DE COMANDANTES EN JEFE

S. I. D.

Dep. I Secc. I

Sub Secc. A/N

Ficha Nº ..... Confec. 18.2.83

PEREZ NOBLE — César
Apellidos — Nombres

DOCUMENTOS: C/C. O.B.B. 3696 — C/I. 362.612-4 (S.José)
Serie — Nº — Nº — Dpto.

OTROS DOC. .....
Pasaporte — Lib. Enrol. — etc.

NACIMIENTO: 60 años (982)
Fecha — Lugar

DOMICILIO: Sarandí 724 — San José
Calle — Nº — Teléf. — Ciudad o Localidad

PROFESION U OCUPACION: Veterinario

LUGAR: Administrador del Parque Malvín Alto (1) — CARGO:

IDEOLOGIA POLITICA: PARTIDO NACIONAL TRIUNVIRATO Nov/982 — CLASIFICACION: CONVENCIONAL

DATOS COMPLEMENTARIOS CASADO
Est. Civil — Cónyuge — Hijos

Hermano del Arquitecto Homero PEREZ NOBLE (2)
Otros Familiares

[redacted]

Fecha	Documento	116448 ANTECEDENTES A REGISTRAR B2
[illegible]	[illegible]035	Electo 8 titular del Organo Deliberante Nacional del Partido Nacional por el Departamento de San José Hoja de Votación O.A.D. de acuerdo al resultado de las Elecciones Internas de los Partidos Políticos habilitados, efectuadas el [illegible] — [illegible] A-1 (BS).
21.6.83.	27900/01	"EL DIARIO" 19/6/83: Fué electo en la C. de San José, miembro del Comité Ejecutivo Dptal. del P. Nacional.-(KE)
[illegible]	8400797/[illegible]	Ampliando anotación anterior se establece que fué electo como Vocal.Eval:A-2 (00)
[illegible] 11.6.84	[illegible]/15 "Pág.98	Integra en calidad de Titular el Organo Ejecutivo Departamental del Partido Nacional por el Departamento de Santa Fe - Eval- (A-1) C(KE) -Indica Idem.Doc. 23691-83.Eval-A-1.(KE)
16.6.84	8404124/01	9.6.84: Realizó una volanteadade panfletos alusivos a la llegada al país el día 16 de los corrientes de Wilson FERREIRA ALDUNATE; destacándose que ha participado activamente en la recolección de firmas para el plebiscito del P.N. Eval.B-2 (SI) Indica (1) y (2)

11 6 4 4 9-0

JUNTA DE COMANDANTES EN JEFE

S. I. D.

A. N.

Dep. I   Secc. I

Sub Secc. A/E

Ficha Nº ____ Confecc. [illegible]

~~PERES RAMOS~~ ______ Ciriaco ______
Apellidos   Nombres

DOCUMENTOS: C/C ______ ______ C/I. ______
Serie   Nº   Nº   Dpto.

OTROS DOC. ______
Pasaporte   Lib. Enrol.   etc.

NACIMIENTO: ______
Fecha   Lugar

DOMICILIO: ______
Calle   Nº   Teléf.   Ciudad o Localidad

PROFESION U OCUPACION: ______

LUGAR: ______ **CARGO:** ______

IDEOLOGIA POLITICA: ______ **CLASIFICACION:** ______

DATOS COMPLEMENTARIOS: ______
Cónyugé   Est. Civil   Hijos

[redacted]

______
Otros familiares

52

Fecha	Documentos	116449 ANTECEDENTES A REGISTRAR
28.9.81	8249 F.D.271/81	28.9.81- Al celebrarse una misa en la Iglesia Clara Jackson de Heber, en solidaridad con los familiares de uruguayos presuntamente desaparecidos en la Rep Argentina, el cura que oficiaba dicho acto religioso lo mencionó como desaparecido.- Eval: A-1- (SV).-

Imp. Nacional 71[illegible]

JUNTA DE COMANDANTES EN JEFE "A/N" 116450-8 Dep. I Secc. I

S. I. D.

Sub Secc. A/N

Ficha Nº ..... Confec. [illegible]

[illegible] Cirilo

Apellidos Nombres

DOCUMENTOS: C/C. ..... C/I. .....

Serie Nº Nº Dpto.

OTROS DOC. .....

Pasaporte Lib. Enrol. etc.

NACIMIENTO: .....

Fecha Lugar

DOMICILIO: .....

Calle Nº Teléf. Ciudad o Localidad

PROFESION U OCUPACION: .....

LUGAR: ..... CARGO: .....

IDEOLOGIA POLITICA: ..... CLASIFICACION: .....

DATOS COMPLEMENTARIOS .....

Est. Civil Cónyuge Hijos

.....

Otros familiares

[illegible]

Fecha	Documento	116450 ANTECEDENTES A REGISTRAR
13.9.82	18951	-Año 1966: Integrante de la lista 1808, ocupando el 30º lu-
	DX 18671	gar a la Junta Departamental por el P.D.C.-Eval. 3-2
		(O-BA)
5.10.82	18671	-5.10.82: A la fecha la Corte Electoral no le ha sido [illegible]
		ficado.- (O-BA)

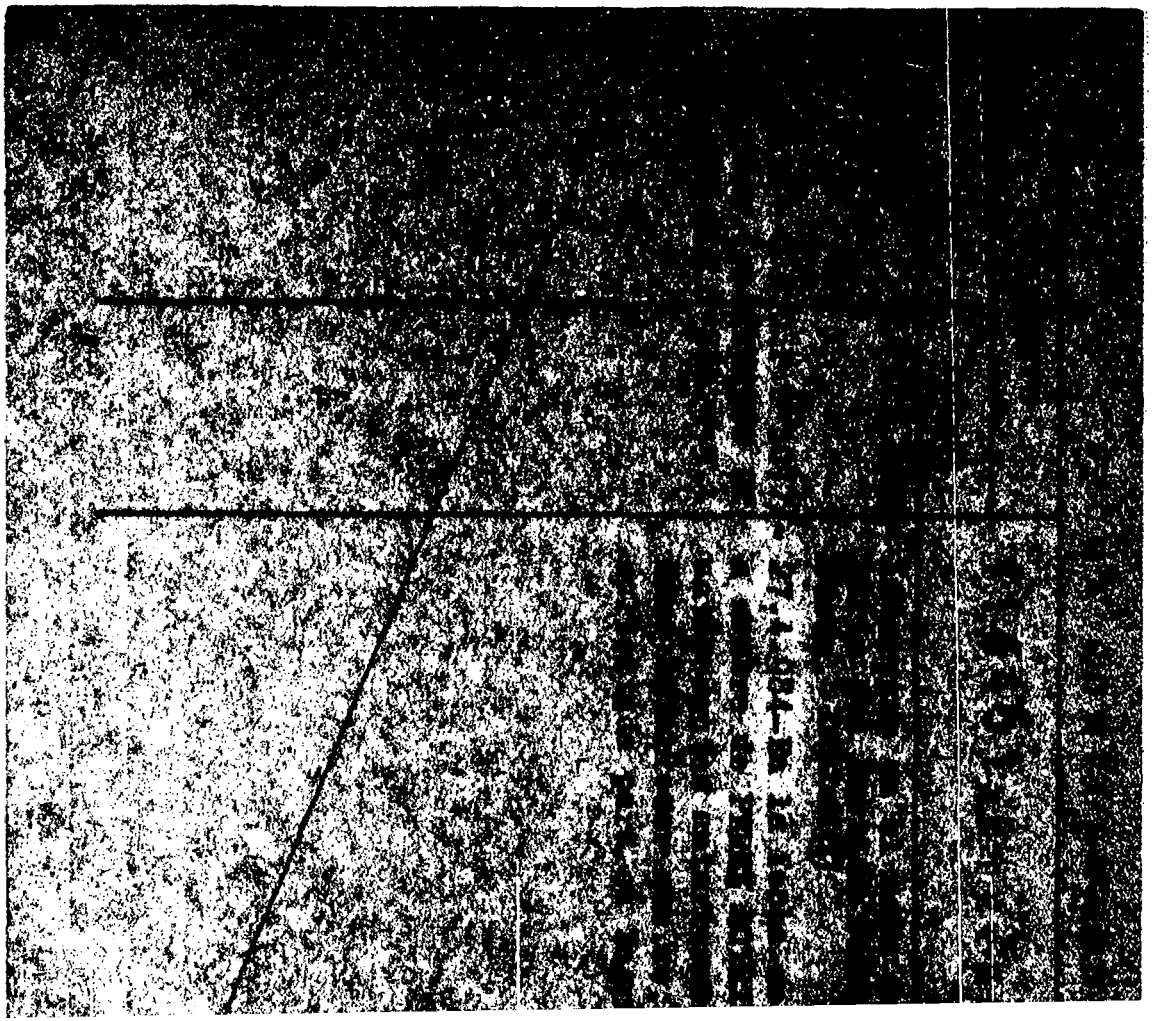

FC-1

JUNTA DE COMANDANTES EN JEFE 116453-2

S. I. D.

Dep. I Secc. I

Sub Secc. A/M

Ficha Nro. _____ Confec. 18.2.76

PEREZ DE SIERIG — Claudia
Apellidos — Nombres

DOCUMENTOS: C/C FEF.1630 — C/I. _____
Serie Nro. — Nro. Dpto.

OTROS DOC. _____
Pasaporte — Lib. Enrol. — etc.

NACIMIENTO: 27 años — R.O.U.
Fecha — Lugar

DOMICILIO: Barrio 25 de Agosto — TREINTA Y TRES
Calle — Nro. — Teléf. — Ciudad o Localidad

PROFESION U OCUPACION: Doméstica

LUGAR: _____ CARGO: _____

IDEOLOGIA POLITICA: Comunista — CLASIFICACION: _____

DATOS COMPLEMENTARIOS: _____
Est. Civil — Cónyuge — Hijos

[redacted]
Otros familiares

Fecha	Documentos	116453 ANTECEDENTES A REGISTRAR
8.I.76.	Doc.0001.	- Afiliada al P.Comunista el 26.12.50. con el No.10734.- (Microfilm incautado a RODNEY aRISBENDI).Eval: B -2.(Y).-

116454-0 Fs-1

SERVICIO DE INFORMACION DE DEFENSA

Dep. 1

Confeccionado el 21 OCT. 1974

VARIOS

FOTO

Apellidos PEREZ

Nombres Corina

Fecha de Nacimiento 30 años en 1973

Lugar de Nacimiento Uruguay

Est. Civil Soltera

Cred Cívica ..... Céd. Identidad .....

Otros Documentos .....

Ocupación Prof.de Frances en el Liceo de Artigas.

Padre .....

Madre .....

Domicilio ..... Ciudad ARTIGAS.

Otros datos .....

[redacted]

Imp. CHIESA Hnos. Ltda. 10.000 - 12 - 73

FICHA COMPLEMENTARIA

fs-2L

DOCUMENTO		116454 ANTECEDENTES
Fecha	Origen	
8.X.73	Doc.3192	- Militante activista del Partido Demócrata Cristiano en el Departamento de Artigas.-(SS)-

MINISTERIO DE DEFENSA NACIONAL
S. I. D.

116454

18 OCT. 1974

Dep. I Secc. I
Sub - Secc. G
Ficha Nro.____ Confec.____

PEREZ — Apellidos
Cerina — Nombres

DOCUMENTOS: C/C.____ Serie ____ Nro. C/L ____ Nro. ____ Dpto.

OTROS DOC. ____ Pasaporte ____ Lib. Enrol. ____ etc.

NACIMIENTO: 30 años en 1973 — Fecha
Lugar

DOMICILIO: ____ Calle ____ Nro. ____ Telef. ____ Ciudad o Localidad

PROFESION U OCUPACION: Docente

LUGAR: Licee Dptal. de Artigas CARGO: Pref. Francés

IDEOLOGIA POLITICA: P.D.C. CLASIFICACION: Activista

DATOS COMPLEMENTARIOS: Selters — Est. Civil
[redacted] — Conyuge
Hijos

Otros familiares

116454

Fecha	Documentos	ANTECEDENTES A REGISTRAR
19.9.73	3192	Figura en listas de profesores activistas y proselitistas del Dpto. de Artigas. (Fuente Oficial) (K)

116455-7

PE

MINISTERIO DE DEFENSA NACIONAL
S. I. D.

Dep. I Secc. I
Sub-Secc. A/N
Ficha Nro. ..... Confec. 29/6/972

PEREZ MARQUET (Apellidos) Cloty María (Nombres)

DOCUMENTOS: C/C. ..... (Serie) (Nro.) C/I. ..... (Nro.) (Dpto.)

OTROS DOC. ..... (Pasaporte) (Lib. Enrol.) (etc.)

NACIMIENTO: 20 años de edad (1972) ① (Fecha) (Lugar)

DOMICILIO: Ejido No.859 ② (Calle) (Nro.) (Teléf.) (Ciudad o Localidad)

PROFESION U OCUPACION: Estudiante de la Facultad de Agronomía ③

LUGAR: ..... CARGO: .....

IDEOLOGIA POLITICA: ..... CLASIFICACION: .....

DATOS COMPLEMENTARIOS: ..... (Est. Civil) [redacted] (Conyuge) (Hijos)

..... (Otros familiares)

Fecha	Documentos	116455 ANTECEDENTES A REGISTRAR
14/XII/971	20-4.-	Indica como Integrante del "Grupo 26 de Marzo.-(LL).-
23/3/73	D.348 Hj.10	P.E.I. BMB (GG).-
23/9/72	D-3151	- 12/9/72. En la fecha fué trasladada a la Región Militar No. 1. (GG).-
13/9/1972	D. 3243 J.P.M.	- En virtud de información recibida de la Jefatura de Policía de Rivera referente a que Ana María SILVA DUTRA había viajado de esa ciudad con destino a Montevideo, se le detuvo en compañía de la nombrada cuándo salían de la Facultad de Agronomía. Posteriormente se le inspeccionó su domicilio con resultado negativo. Ambas están siendo indagadas en la D.N.I.I..-Indica ① al ③.-(C.C)
22-3-73	D.532 P.E.I.	-Actualmente se encuentra en Montevideo. Integrante del "26 de Marzo" En febrero de 1972 es detenida por la Policía y posteriormente liberada al no poder comprobarse su vinculación al M.L.N. Posteriormente es detenida por el Bn. I.I. Vivía en una pieza con una compañera procesada por sediciosa declarando que la única relación que tenía con la misma era la de compartir la pieza. Recupero la libertad. Es posible integrante del M.L.N.-(C.C)
6/4/74.	Dec.1073.	Acompaña a Rodolfo Lemes Calvente y a su esposa (Int. del M. 26M") en un viaje a Buenos Aires presumiblemente a visitar al Ex.Rodolfo Lemes (h) y concurrir a una reunión del Mov. "Por la Patria" que dirige W.Ferreira Aldunate, se presume que a su regreso transportarían material subversivo.(bb).

Ficha confeccionada el 16/VI/73

MINISTERIO DE DEFENSA NACIONAL

S. I. D.

116455

PL 53

Dep. 1 Sec. 1

Sub - Secc. A/N

Ficha Nro.____ Confec. ____

PEREZ — Apellidos

Cleto — Nombres

DOCUMENTOS: C/C.____ Serie ____ Nro. C/I.____ Nro. ____ Dpto.

OTROS DOC. ____ Pasaporte ____ Lib. Enrol. ____ etc.

NACIMIENTO: ____ Fecha ____ Lugar

DOMICILIO: ____ Calle ____ Nro. ____ Teléf. ____ Ciudad o Localidad

PROFESION U OCUPACION: ____

LUGAR: ____ **CARGO:** ____

IDEOLOGIA POLITICA: ____ **CLASIFICACION:** ____

DATOS COMPLEMENTARIOS: ____ Est. Civil ____ Cónyuge ____ Hijos

____ Otros familiares

65-4

116455

Fecha	Documentos	ANTECEDENTES A REGISTRAR
P.P.P. 20/X a 24/X/72 Hja.2-Anex.2	3987	-Internada en el Reg.C.9.Fue liberada por Ord.Cdo.U.-(D)

fs-1

116456-5

JUNTA DE COMANDANTES EN JEFE

S. I. D.

Dep. I Secc. 1

Sub Secc. A/M

Ficha Nro. ____ Cedula 17.2.76

PEREZ de MARTINEZ — Apellidos

Corina — Nombres

DOCUMENTOS: C/C ____ Serie ____ Nro. C/I. ____ Nro. ____ Dpto.

OTROS DOC. ____ Pasaporte ____ Lib. Enrol. ____ etc.

NACIMIENTO: ____ Fecha R.O.U. Lugar

DOMICILIO: Marcos Sastre 2823 bis — Calle — Nro. — Teléf. — Ciudad o Localidad

PROFESION U OCUPACION: Jubilada

LUGAR: ____ CARGO: ____

IDEOLOGIA POLITICA: Comunista CLASIFICACION: ____

DATOS COMPLEMENTARIOS: ____ Est. Civil [redacted] Cónyuge Hijos

Otros familiares

6-2

Fecha	Documentos	116456 ANTECEDENTES A REGISTRAR
8.I.76.	Doc.0001.	- Afiliada al P.Comunista el 30.04.62.con el No.17.436.= (Microfilm incautado a RODNEY ARISMENDI).Eval: B - 2. (Y).=

116457-3

B-1

SERVICIO DE INFORMACION DE DEFENSA

Dep. 1

Confeccionado el 8 de setiembre de 1978.-

VARIOS

Apellidos PEREZ RODRIGUEZ

Nombres Cristalina

Fecha de Nacimiento

Lugar de Nacimiento

Est. Civil

Cred. Cívica AVA Nº7658.- Céd. Identidad Nº1659703, expedida en Montevideo el 13.X.71.-

Otros Documentos

Ocupación

Padre

Madre

Domicilio Travesía de Pravesía Nº17-19 Ciudad La Coruña.-

Otros datos:

[redacted]

FICHA COMPLEMENTARIA

DOCUMENTO		116457
Fecha	Origen	
15.Oct.77	Doc.1064	-Figura en una nómina de ciudadanos uruguayos que se presentaron ante el Consulado del Uruguay en La Coruña en el período comprendido entre el 8 y el 27 de noviembre y del 29 de noviembre al 18 de diciembre de 1971.(J).-

JUNTA DE COMANDANTES EN JEFE 116458-1

S. I. D.

EXTREMISTA Fs 1

Dep. I Secc. 1

Sub Secc. A/N

Ficha N.° ..... Confec. 26/8/83

PEREZ — Apellidos

Cristina — Nombres

DOCUMENTOS: C/C. ..... Serie ..... N.° ..... C/I. ..... N.° ..... Dpto.

OTROS DOC. ..... Pasaporte ..... Lib. Enrol. ..... etc.

NACIMIENTO: ..... Fecha ..... lugar

DOMICILIO: ..... Calle ..... N.° ..... Teléf. ..... Ciudad o localidad

PROFESION U OCUPACION: .....

LUGAR: ..... CARGO: .....

IDEOLOGIA POLITICA: ..... CLASIFICACION: G.A.U.

DATOS COMPLEMENTARIOS: ..... Est. Civil ..... Cónyuge ..... Hijos

..... Otros familiares

[redacted]

Fecha	Documentos	116458 ANTECEDENTES A REGISTRAR Fs. 8
26/8/83	29314/033	9-1969: En informaciones referentes al G.A.U. obtenidas por el Dpto. III del S.I.D. en este período se establece: -Integraba el Núcleo de Servicios Sociales, como responsable de Organización. 1970/73:-Integrante de la Comisión de Organización de la cual dependían los niveles 1 y 2 del Aparato Militar. Abril/77: -Funcionaba en el Grupo de Asistencias Sociales. -En Montevideo, puede estar detenida. Eval. A-2 (TL).-
9.2.84	0889/79 Pág.13	Indica Idem al Documento Nº29314.- Eval:A-2(AD)

fs-B

JUNTA DE COMANDANTES EN JEFE 116458 Dep. I Secc. I

Sub Secc. A/N

S. I. D. (a)"LA GORDA". Ficha N.° ..... Confec. 24.2.83

PEREZ PEREZ — Cristina

Apellidos — Nombres

DOCUMENTOS: C/C. ..... C/I. .....

Serie — N.° — N.° — Dpto.

OTROS DOC. .....

Pasaporte — Lib. Enrol. — etc.

NACIMIENTO: .....

Fecha — Lugar

DOMICILIO: .....

Calle — N.° — Teléf. — Ciudad o localidad

PROFESION U OCUPACION: .....

LUGAR: ..... CARGO: .....

IDEOLOGIA POLITICA: ..... CLASIFICACION: G.A.U.

DATOS COMPLEMENTARIOS: .....

Est. Civil — Cónyuge — Hijos

.....

Otros familiares

[redacted]

Fecha	Documentos	ANTECEDENTES A REGISTRAR
24.8.83	29314/ 0126	-1971/1978: En información referente al G.A.U. obtenida por el Depto. III/S.I.D. en éste período se establece: Integrante del Aparato Militar del G.A.U. Nivel 2. Realizó un curso de capacitación Militar en Cuba. Abril/1978 Viajó desde Barcelona hacia Bélgica. Desde Barcelona había pedido renovación de Pasaporte. Eval A-2 (BR)

JUNTA DE COMANDANTES EN JEFE

S. I. D.

116459-9

P. E. 61

Dep. I Secc. I

Sub Secc. A/N

Ficha Nº ____ Confec. 27.4.82

PEREZ BRENLLA — Apellidos

Cristina Beatriz — Nombres

DOCUMENTOS: C/C ..... Serie ..... Nº ..... C/I. 1.275.564 Nº ..... Dpto.

OTROS DOC. ..... Pasaporte ..... Lib. Enrol. ..... etc.

NACIMIENTO: 19.8.53 Fecha ..... Lugar

DOMICILIO: ..... Calle ..... Nº ..... Teléf. ..... Ciudad o Localidad

PROFESION U OCUPACION: .....

LUGAR: ..... CARGO: .....

IDEOLOGIA POLITICA: ..... CLASIFICACION: .....

DATOS COMPLEMENTARIOS: ..... Est. Civil ..... Cónyuge ..... Hijos

..... Otros familiares

[redacted]

E-2

Fecha	Documentos	116459 ANTECEDENTES A REGISTRAR
20.4.82	13899	Figura en una relación de ciudadanos uruguayos que se encuentran residiendo en Brasil, al amparo del ACNUR.Eval: A-1 (00)
7/5/82	———	Se contestó Memo. (A) Nº 746/982 para el Depto. II/SID-(MS)
18/V/'82	———	Se contestó Memo. (A) nº 1004/982 para el Depto. III/SID (MS)
22.6.83	18347/82 Pág.020	-01.09.82-Indica idem Doc. 13899/82, agregando fecha de ingreso el:30.05.81.-EVAL:A-2 (C)
22.6.83	24737/83 Pág.029	-03.03.83-Indica idem Doc. 13899/82 y Doc. 18347/82 .- EVAL:A-2 (C)

JUNTA DE COMANDANTES EN JEFE 116460-7 Dep. 1 Sec. 1

S. I. D.

Sub Secc. A/M

Ficha Nro. _____ Confec. 28.3.79

PEREZ CORTEZZI — Apellidos

Edith Carmen — Nombres

DOCUMENTOS: C/C B.E.B. 7638 — Serie — Nro. — C/I. _____ — Nro. — Dpto.

OTROS DOC. _____ — Pasaporte — Lib. Enrol. — etc.

NACIMIENTO: _____ — Fecha — Lugar

DOMICILIO: _____ — Calle — Nro. — Teléf. — Ciudad o Localidad

PROFESION U OCUPACION: _____

LUGAR: _____ CARGO: _____

IDEOLOGIA POLITICA: _____ CLASIFICACION: _____

DATOS COMPLEMENTARIOS: _____ — Est. Civil — Cónyuge — Hijos

[redacted] — Otros familiares

Fecha	Documentos	116460 ANTECEDENTES A REGISTRAR
16.3.79	D.0355	-- Delegado de Mesa por las listas no presentó , en las elecciones nacionales del año 1971 por el Departamento de Montevideo .- Circuito N° 1482 (Inf. Corte Electoral).- (Pág. N° 15) (Y)

9/6/84

11841 / 82

PAG. 3929

-POSEE ANTECEDENTES EN EL CO.NA.E-

EVAL - A - 1.C(0) INDICA ( ) ( ) ( )

JUNTA COMANDANTES EN JEFE
Dep. 1

116461-5

Confeccionado el 19 DIC. 1976

Fs-1

V A R I O S

FOTO

Apellidos PEREZ

Nombres Dalmiro

Fecha de Nacimiento

Lugar de Nacimiento

Est. Civil

Cred Cívica ..... Céd. Identidad .....

Otros Documentos

Ocupación Médico

Padre

Madre

Domicilio ..... Ciudad DOLORES.-

Otros datos

[redacted]

IMP. CHIESA Hnos. Ltda. 3.000 - 8 - 76

FS-2

FICHA COMPLEMENTARIA

DOCUMENTO		116461 ANTECEDENTES
Fecha	Origen	
4.12.76	DOC. 1524	Firmante conjuntamente con otros médicos de ciudad de Dolores, una adhesión en el Semanario IRUPE, de esa ciudad ante la destitución del médico Oscar PERENDONES como encargado del Centro Auxiliar de Dolores. Dicho médico es de filiación izquierdista. Entre los firmantes de dicha adhesión se encuentra un "libertad vigilada", A raiz de esta destitución se ha desatado en esa ciudad una campaña tendiente a crear un clima de confusión.- (SS)- EVAL: A - 1.

116462-3

Fs-1

MINISTERIO DE DEFENSA NACIONAL
S. I. D.

3 SET. 1973

Dep. I Secc. I
Sub - Secc. G
Ficha Nro. ____ Confec. ____

[redacted] VARELA — Apellidos
Dalmiro — Nombres

DOCUMENTOS: C/C. ____ Serie ____ Nro. C/I. 880.212 Nro. Mont. Dpto.

OTROS DOC. ____ Pasaporte ____ Lib. Enrol. ____ etc.

NACIMIENTO: ____ Fecha ____ Lugar

DOMICILIO: Magenta Calle 3903 Nro. Bis Ap. 1 Telef. ____ Ciudad o Localidad

PROFESION U OCUPACION: Metalurgico

LUGAR: Fca. T.E.M. CARGO: ____

IDEOLOGIA POLITICA: ____ CLASIFICACION: Agitador

DATOS COMPLEMENTARIOS: ____ Est. Civil [redacted] Conyuge ____ Hijos

____ Otros familiares

F-2

Fecha	Documento	116462 ANTECEDENTES A REGISTRAR
[illegible]	2624	- Figura en una relación de Agitadores de [illegible].-(6) (Eval.F-6)(LL).-

SERVICIO DE INTELIGENCIA
División I
(Seguridad)

MINISTERIO DE DEFENSA NACIONAL
SERVICIO DE INFORMACION DE DEFENSA
M/F
I. 116463-1

Sección «A»
Act. Ant. Nac.
Ficha N[redacted].

Nombres y Apellidos: PEREZ, Dámaso.-

Fecha de Nacimiento: 36 años (1)

Lugar de Nacimiento: R.O.U.
(País - Ciudad o Localidad - etc.)

Cred. Civ.: Serie CMA. N. 11246 (2) Ced. Identidad:

Otros documentos:
(Pasaporte - Libreta Enrolam. - etc.)

Foto

Domicilio: Canelones 843. (3) CANELONES.
(Ciudad o Localidad) (Calle) (N.º) (Telef.)

Filiación
- Edad Aparente ..... Color del Cutis .....
- Color del Cabello ..... Estatura Aproximada .....
- Complexión ..... Aspecto Social .....
- Señas particulares .....

Ficha confeccionada en Montevideo [redacted] 21 de mayo de 1963.-

116463

Construcción (4)

ACTIVIDADES

(1) Laborales: Profesión ..... Lugar de trabajo .....

Cargo ..... Antigüedad .....

Otras Actividades .....

(2) Políticas: Ideología Comunista .- ..... Actuación .....

Antecedentes .....

Antecedentes familiares .....

(3) Sociales: Estado Civil ..... Religión ..... Figuración .....

Grado Instrucción ..... Lugares que frecuenta .....

(4) Económicas: Situación ..... Capital aprox. ..... Vehículo .....
marca y N.o

Otros datos .....

Datos Complementarios .....

Apreciación Personal Gral. .....

PEREZ, Dámaso.- FICHA COMPLEMENTARIA fs-3

Documento		Antecedentes
Fecha	Origen	116463
1) 28-IX-958.-Of.3-958-del Dest.M.en Can..- 2)Lista del Fidel 1962.-		1) Usó de la palbra en el acto comunista realizado en la ciudad de Canelones el día de ayer proclamndose los candidatos para las elecciones nacionales de noviembre.- 2) ll titular del Fidel a la Junta Departamental de Canelones, en las elecciones de 1962.-
30/7/74/	1902	Sería Dirigente Gremial de SUNCA de la Seccional de "Pando" del Partido Comunista. Formula invitaciones junto a otros integrantes de P. Comunista; para reuniones en la zona de P. de Rieles Eva-C-2. (Y)
8.I.76.	Doc.0001.	- Afiliado al P.Comunista el 04.09.54.con el No. 4449.(Microfilm incautado a RODNEY ARISMENDI). Indica: (1) al (4). (Y).-
06/08/83	D.26314 Pág.3055	-1971/1978.En información referente al "P.C.", obtenida por el Dpto.III/S.I.D., en éste período, se establece: Integrante del Partido Comunista. Regional "Francisco Pintos" (Canelones). Participante de la Conferencia Nacional del Partido ..//

FICHA COMPLEMENTARIA

Documento		116463 Antecedentes
Fecha	Origen	
		//..Comunista, realizada el 1o. y 2 de Diciembre de 1972. EVAL.A-2 (P).-

MINISTERIO DE DEFENSA NACIONAL
S. I. D. 116463

Dep. I Secc.
Sub - Secc. G
Ficha Nro.____ Confec.

4-11-72

PEREZ — Apellidos
Dámaso — Nombres

DOCUMENTOS: C/C____ Serie ____ Nro. ____ C/I ____ Nro. ____ Dpto. ____

OTROS DOC. ____ Pasaporte ____ Lib. Enrol. ____ etc. ____

NACIMIENTO ____ Fecha ____ Lugar ____

DOMICILIO: ____ Calle ____ Nro. ____ Teléf. ____ Pando — Ciudad o Localidad

PROFESION U OCUPACION: ____

LUGAR: ____ CARGO: ____

IDEOLOGIA POLITICA Comunista (A/H. CLASIFICACION SRIO. PLENARIO SIND. P
PANDO

DATOS COMPLEMENTARIOS ____ Est. Civil [redacted] Conyuge ____ Hijos ____

Otros familiares ____

Fecha	Documentos	116403 ANTECEDENTES A REGISTRAR
72	EL POP. 24/10/72	SECRETARIO DEL PLENARIO SINDICAL DE PANDO.-Estuvo presente en la reunión que realizó el Plenario Sindical de Pando, deliberando sobre participación en el Encuentro Nacional por Soluciones, hizo uso de la palabra.-(T).-

5-1

MINISTERIO DE DEFENSA NACIONAL 116464-9

S. I. D.

Dep. I Secc. I

Sub Secc. A/M

Ficha Nro. ____ Confec. 16.2.76

PEREZ — Apellidos

Dámaso José — Nombres

DOCUMENTOS: C/C ____ Serie ____ Nro. C/I. ____ Nro. ____ Dpto.

OTROS DOC. ____ Pasaporte ____ Lib. Enrol. ____ etc.

NACIMIENTO: 31 años — Fecha — R.O.U. — Lugar

DOMICILIO: Mangone 333 — Calle — Nro. — Teléf. — MONTEVIDEO — Ciudad o Localidad

PROFESION U OCUPACION: Curtidor -

LUGAR: SUIZA CARGO: ____

IDEOLOGIA POLITICA: Comunista CLASIFICACION: ____

DATOS COMPLEMENTARIOS: ____ Est. Civil [redacted] Cónyuge Hijos

Otros familiares

FS-2

116464 -

Fecha	Documentos	ANTECEDENTES A REGISTRAR
8.I.76.	Doc.0001.	- Afiliado al P.Comunista el 22.07.60.con el No.12112.- (Microfilm incautado a RODNEY ARISMENDI).EVALUACION: B-2. (Y).-

VARIOS

4311.81.(T).

JUNTA DE COMANDANTES EN JEFE

S. I. D.

116465-C

Dep. I Secc. I

[illegible] 6-1

Ficha Nº ..... Confec. .....

[redacted] Daniel

Apellidos Nombres

DOCUMENTOS: C/C ..... C/I. .....

Serie Nº Nº Dpto.

OTROS DOC. .....

Pasaporte Lib. Enrol. etc.

NACIMIENTO: .....

Fecha Lugar

DOMICILIO: Apdo.de Correos 8 (Mdeo.)

Calle Nº Teléf. Ciudad o Localidad

PROFESION U OCUPACION: .....

LUGAR: ..... CARGO: .....

IDEOLOGIA POLITICA: ..... CLASIFICACION: .....

DATOS COMPLEMENTARIOS: .....

Est. Civil Cónyuge Hijos

.....

Otros [redacted]

F3-2

Fecha	Documentos	ANTECEDENTES A REGISTRAR
		116465
18.04.79	D.2486	DNII: 19/2/976: Según Informe del D-2 de la fecha se establece que el titular es destinatario de material literario procedente de la R.D.A. (1 Revista).- 1/4/977: IDEM anterior continúa recibiendo material proscripto por el Decreto 550/975.- 22/6/977: Es destinatario de material incautado (Revista "FDGB" N°3/77) proscripto por el Decreto anteriormente mencionado.- Se aprobó una solicitud de beca a nombre de: Daniel PEREZ GALLINAL, no pudiéndose establecer si se trata de la misma persona que registra el antecedente anterior. Nota N°543/79/R (T).-
25.7.81	D.6345	-D.I.I. Registra la misma anotación que antecede.-
16.3.81	D.0397	-Se aprobó una solicitud de Beca a nombre de PEREZ FAGGIANI, Daniel, no pudiéndose establecer si se trata de la misma persona que registra el antecedente anterior.- (NOTA N°472/81/D).- (SM).-

Imp. Nacional 716/79

116465-4

SERVICIO DE INFORMACION DE DEFENSA

Dep. 1

Confeccionado el 09.10.73

V A R I O S

FOTO

Apellidos PEREZ

Nombres Daniel

Fecha de Nacimiento

Lugar de Nacimiento

Est. Civil

Cred. Cívica Céd. Identidad

Otros Documentos

Ocupación

Padre

Madre

Domicilio Cas. de Correo 8 Ciudad

Otros datos:

[redacted]

F-2

FICHA COMPLEMENTARIA

DOCUMENTO		116466 ANTECEDENTES
Fecha	Origen	
12.11.72	Doc. 1446	-Recibe publicaciones de China..qq..
09.04.73	Doc. 647	-Figura en una lista de Trabajadores de la Enseñanza Industrial y Agraria donde se hace un llamamiento a incorporar al Frente Amplio.-(UU) EVALUACION: F - 2.-
22.10.74	Doc. 2734 (Ev. B - 2)	-Figura en una nómina de adherentes al Frente Amplio del Comité de Trabajadores de la Enseñanza Industrial y Agraria.-(OO).-

...RVICIO DE INTELIGENCIA
División I
(Seguridad)

MINISTERIO DE DEFENSA NACIONAL
SERVICIO DE INFORMACION DE DEFENSA
M/P 116467-2

A-1

Sección -A-
Act. Ant. Nac.
...na N.[redacted]

Nombres y Apellidos: PEREZ Daniel

Foto

Fecha de Nacimiento: .....

Lugar de Nacimiento: .....
(País - Ciudad o Localidad - etc.)

Cred. Civ.: Serie ..... N.º ..... Ced. Identidad: .....

Otros documentos: .....
(Pasaporte - Libreta Enrolam. - etc.)

Domicilio: .....
(Ciudad o Localidad) (Calle) (N.º) (Telef.)

Filiación

Edad Aparente ..... Color del Cutis .....

Color del Cabello ..... Estatura Aproximada .....

Complexión ..... Aspecto Social .....

Señas particulares .....

[redacted]

Ficha confeccionada en Montevideo el 8.III.63.-

116467

ACTIVIDADES

(1) Laborales: Profesión Docente Lugar de trabajo Univ.Trabajo

Cargo Antigüedad

Otras Actividades

(2) Políticas: Ideología COMUNISTA Actuación

Antecedentes Miembro Mov.Docente Univ.Trabajo apoyo Rev.Cubana.-

Antecedentes familiares

(3) Sociales: Estado Civil Religión Figuración

Grado Instrucción Lugares que frecuenta

(4) Económicas: Situación Capital aprox. Vehículo marca y N.º

Otros datos

Datos Complementarios Origen: "El Popular" del 24.I.62 Pag.3.- D-1564/20

Apreciación Personal Gral.

PEREZ FICHA COMPLEMENTARIA DANIEL fs-3

116467

Documento Fecha	Origen	Antecedentes
Año 1960.-	BM.-IX/X	-Citado en página 22.-
" 1961.-	BM.-I/II III/IV	- " " " 6.- - " " " 14.-
" 1962.-	BM.-V/VI	- " " " 20.-
19-I-1965.-	B-75(1)D-950.- La Mañana.-	Es electo, como Vocal para el ejercicio 1965-1966, de la Federación Uruguaya de Docentes de la Universidad del Trabajo.- El reseñado es representante de A.M.I.U.T.U. en la XI Convención de la FUDUT, realizada en el Club 25 de agosto de la ciudad de Paso de los Toros.-
18-I-965.-	B-75(1)D-948.- Acción.-	
10-II-965.-	B-75(1)D-37.- Acción.-	-En la primera reunión de las nuevas autoridades de la FUDUT se procedió a la distribución de cargos, en la oportunidad el reseñado fué designado Secretario de Prensa.-
Junio 1963	Inf. Direc.	-Integrante de la delegacion Uruguaya al Congreso de Educadores Americanos, en Rio de Janeiro en Junio de 1963.-
8/X/965	75/2116	-El reseñado es integrante del Comité Ejecutivo que resolvió apoyar el "Llamado del Comité del Día de Vietnam" de Berkeley, California, Estados Unidos de Norte América, La Asamblea mencionada se reunió en local de "Marcha", señalándose como "Dias Internacionales de Protesta Antiperialista" el 15 y 16 de Octubre del año de la fecha.-

FICHA COMPLEMENTARIA

Documento		116467 Antecedentes
Fecha	Origen	
20/XI/965	75/2529	-El reseñado es firmante de una declaración de solidaridad con la persona del Profesor Julio [illegible] gola, la misma consta de 4 puntos donde denuncia que la calumnia contra el Profesor forma parte de la campaña llevada a cabo contra la Enseñanza Pública y sobre todo aquellos que impulsan el Sindicato de Profesores, funcionarios y alumnos.
1o./X/965.	75/2721	-Integra el Consejo Ejecutivo del Comité Nacional de apoyo al Llamado del Comité del Día del Vietnam, en el que se condena la acción Norteamericana en Vietnam y su penetración en América Latina, Asia y Africa.-
20.11.78	Doc.1174	-Figura en una relación de Docentes de la Universidad del Trabajo, afiliado al Partido Comunista Uruguayo con el Nro. 61218.- Eval:A-1 (M).-

DE DEFENSA
Dep. 1

116467

Nombres y Apellidos: PEREZ Daniel

Fecha y Lugar Nac.:

Cred. Civ.: Serie ..... Nº ..... Ced. Identidad: .....

Otros documentos: .....
(Pasaporte - Libreta Enrolam. - etc.)

Domicilio: .....
(Ciudad o Localidad) (Calle) (Nº) (Teléf.)

Profesión: Maestro

Cargo y Lugar:

Ideol. Política: Actuación: Dirigente Asociación Maestr
Industriales U.Trabajo del Uruguay

Datos Complementarios:

Apreciación General:

Ficha confeccionada: 8-5-67
Bibliorato.-25.-Sector.-7.-

Documento		116467 ANTECEDENTES	65-6
Fecha	Origen		
4-7-66	El Plata	Integrante del Tribunal Arbitral de la Asociación de Maestros Industriales de la Universidad del Trabajo.-	
5/8/70	El Popular	-Electo Presidente de la Asociación Magist. Industrial de la U.T.U.(AMIUTU).-	
24 7/4/73	EL POPULAR	Presidente de la Federación Uruguaya de Docentes y Administrativos de UTU(FUDAUT) (RR)	

SERVICIO DE INTELIGENCIA
División I
(Seguridad)

MINISTERIO DE DEFENSA NACIONAL
SERVICIO DE INFORMACION DE DEFENSA
M/F
116468-O

Sección -A-
Act. Ant. Nro. [redacted]
Ficha N.º [redacted]

Nombres y Apellidos: PEREZ Daniel

Foto

Fecha de Nacimiento: 29/X/913

Lugar de Nacimiento: .....
(País - Ciudad o Localidad - etc.)

Cred. Civ.: Serie ..... N.º ..... Ced. Identidad: .....

Otros documentos: Pte.Urug.N:127.805
(Pasaporte - Libreta Enrolam. - etc.)

Domicilio: .....
(Ciudad o Localidad) (Calle) (N.º) (Telef.)

Filiación

Edad Aparente ..... Color del Cutis .....

Color del Cabello ..... Estatura Aproximada .....

Complexión ..... Aspecto Social .....

Señas particulares .....

.....

Ficha confeccionada en Montevideo [redacted] 28 de junio de 1963.-

116468

ACTIVIDADES

(1) Laborales: Profesión Periodista Lugar de trabajo .....

Cargo ..... Antigüedad .....

Otras Actividades .....

(2) Políticas: Ideología Comunista.- Actuación .....

Antecedentes .....

Antecedentes familiares .....

(3) Sociales: Estado Civil ..... Religión ..... Figuración .....

Grado Instrucción ..... Lugares que frecuenta .....

(4) Económicas: Situación ..... Capital aprox. ..... Vehículo .....
marca y N.o

Otros datos .....

Datos Complementarios .....

Apreciación Personal Gral. .....

FICHA COMPLEMENTARIA Daniel

Documento 116408

Fecha	Origen	Antecedentes
19.I.962	El Popular	Firmante de un manifiesto de intelectuales uruguayos por la autodeterminación de los pueblos.
8.VI.962	El Popular	Se pronuncia por la formación de un Frente de las Fuerzas Democráticas y anti-imperialistas, sin exclusiones.
6.X.962	Marcha	Firmante de un manifiesto del Movimiento de Trabajadores de la Cultura (integrantes del FIDEL)
		Firmó manifiesto de MIL CIEN INTELECTUALES DEL FIDEL
23.XII.963	Marcha	Firmante de un llamado solidario por Cuba.-
2-IV-965.-	B-75(1)D-575.-	Firmante de un manifiesto que expresa el repudio al apoyo militar norteamericano a Viet-Nam Sur(agredido por guerrilleros comunistas de Viet-Nam Norte)y la oposición a que el Uruguay, en forma simbólica, apoye la política de los EE.UU. en esa zona de Asia Sud-Oriental.-
24/XI/65	75/2590	En el diario "El Popular" de la fecha, se publican manifestaciones de repudio al gobierno efectuados por el reseñado, Delegado de la Asociación de Prensa del Uruguay, en representacion de la CNT, en la concentracion llevada a cabo en Gral. Flores y Yatay, convocada por la CNT, MSC, COFE, y Gremios de Enseñanza Primaria, en pro de un categorico rechazo a todo tipo de sanciones.-

FICHA COMPLEMENTARIA

Documento		116468 Antecedentes
Fecha	Origen	
20-XI-966	E-75-D-630	-Figura en un llamamiento a apoyar al "FRENTE IZQUIERDA DE LIBERACION" y a votar sus listas en las elecciones correspondientes al año en curso, llamamiento éste que es formulado por los trabajadores de la cultura de dicho frente.-
15-VI-967	E-79 D-15	-El día 9 de junio del corriente año se realizó en el Local de la "Asociación de la Prensa Uruguaya" sito en Plaza Libertad 1356 de la Ciudad de Montevideo, una Conferencia, donde disertó el reseñado (Secretaria de la Asociación de la Prensa), el título de la misma fue "3 Periodistas Uruguayos a la República Democrática Alemana" refiriéndose en la misma a una apreciación objetiva sobre el viaje que realizara a ese país, el cual tuvo una duración de 6 días y fue cumpliendo una invitación especial de dicho país.-
10-III-67	LPJPM	En el dia de ayer, partió con destino a Praga (Checoeslovaquia) acompañado de RODNEY ARISMENDI. Vía SAS.-

Servicio de Inteligencia

División I

(Seguridad)

MINISTERIO DE DEFENSA NACIONAL M/F
SERVICIO DE INFORMACION DE EFENSA

116468

Ficha N.º

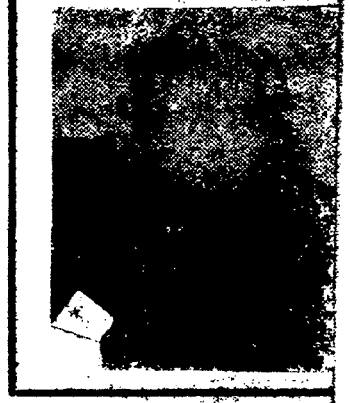

Nombres y Apellidos: PEREZ Daniel

Fecha y Lugar Nac.: .....

Cred. Civ. Serie ..... N.º ..... Ced. Identidad: .....

Otros documentos: .....
(Pasaporte - Libreta Enrolam. - etc.)

Domicilio: .....
(Ciudad o Localidad) (Calle) (N.º) (Telef.)

Profesión: .....

Cargo y Lugar: .....

Ideol. Política: ..... Actuación: .....

Datos Complementarios: .....

Apreciación General: .....

.....

.....

Ficha confeccionada: 25 de Marzo de 1965

Documento		116498 Antecedentes 63-C
Fecha	Origen	
7-8-65		Integrante del Tribunal Arbitral de la Asociación de la Prensa Uruguaya durante el período de 1961
[illegible]	Marcha	Prosecretario de la Asociación de la Prensa. Viajó en el primer semestre del ano 1967 a la República Democrática Alemana.
3-69	75/54	Integra el consejo directivo de la Asociación de Prensa Uruguaya en periodo 1968/69. (V).-
		4/5/78 - Se contesto Mem. (A) No. 1115 para el Dpto. II del E.M.E. - (U).

Ficha confeccionada el 29 de agosto de 1972

MINISTERIO DE DEFENSA NACIONAL
S. I. D.

116468

Dep. 1 Sec. 1
Sub-Secc. A/M
Ficha Nº____ Cuerpo____

PEREZ — Apellidos
Daniel — Nombres

DOCUMENTOS: C/C.____ Serie ____ Nro. C/I.____ Nro. ____ Dpto.

OTROS DOC. ____ Pasaporte ____ Lib. Enrol. ____ etc.

NACIMIENTO: ____ Fecha ____ Lugar

DOMICILIO: ____ Calle ____ Nro. ____ Teléf. ____ Ciudad o Localidad

PROFESION U OCUPACION: ____

LUGAR: ____ CARGO: ____

IDEOLOGIA POLITICA: ____ CLASIFICACION: ____

DATOS COMPLEMENTARIOS: ____ Est. Civil ____ Cónyuge ____ Hijos

Otros [redacted]

Fecha	Documentos	116468 ANTECEDENTES A REGISTRAR
1969	"El comunismo en el Uruguay" pag.108 y 180	-Figura como dirigente de APU.Comenta en actos especialmente organizados,todo lo referente a Alemania Oriental y pide relaciones reforzadas con el e incluso su reconocimiento diplomático.-(B)
		4/5/78 - Se contesto Mem. (A) No. 1115 para el Dpto. II del M.M.R.-(U).-

SERVICIO DE INFORMACION
DE DEFENSA
Dep. 1

VARIOS

116469-8

Confeccionado el 26.12.77

FOTO

Apellidos PEREZ de VALENZUELA

Nombres Edith Nelly

Fecha de Nacimiento

Lugar de Nacimiento

Est. Civil Casada con Jorge VALENZUELA

Cred. Cívica ..... Céd. Identidad 1.687.739(1)

Otros Documentos

Ocupación Jefe de Contaduría Banco Do Brasil (Río Negro y Colonia)

Padre

Madre

Domicilio Manuel Herrera y Obes 4141 Ciudad Montevideo

Otros datos: Cinco hijos.

[redacted]

chicos hnos. - 4 000 - 5/77

FICHA COMPLEMENTARIA

DOCUMENTO		116469 ANTECEDENTES
Fecha	Origen	
2.12.77	D.1288	-Según informa su esposo detenido en el Bn. I. 6, un individuo de su conocimiento, visitó a su esposa en el Banco donde trabaja para solicitar ayuda económica y si se le podía obtener alguna ocupación. Se trata de Walter BUCHIELLI, ex-integrante del Partido Comunista y según sus propias manifestaciones (1971) vinculado al M.L.N. Le manifestó a éste que había sido liberado recientemente del E.M.R.1 (pero tenía pelo largo). Posteriormente concurrió a su domicilio y habló con su hijo mayor solicitando las mismas cosas. A su hijo le dijo que había estado detenido en la Penitenciaría de Punta Carretas y que había sido recién liberado. Se le manifestó que era imposible ayudarlo pues su madre era quien trabajaba y debía mantener cinco hijos. Le dijo a su esposa que vivía en la zona de Santa Lucía.- VALENZUELA presume que detrás de esta actitud se esconde algo, quizás captar a su familia para algo o para saber su actual paradero. Aparentemente desconoce que éste no está detenido en el E.M.R.1. Sería una de las formas clásicas de captar gente y organizar una base para futuras acciones políticas.-Eval. A-2 (U).-

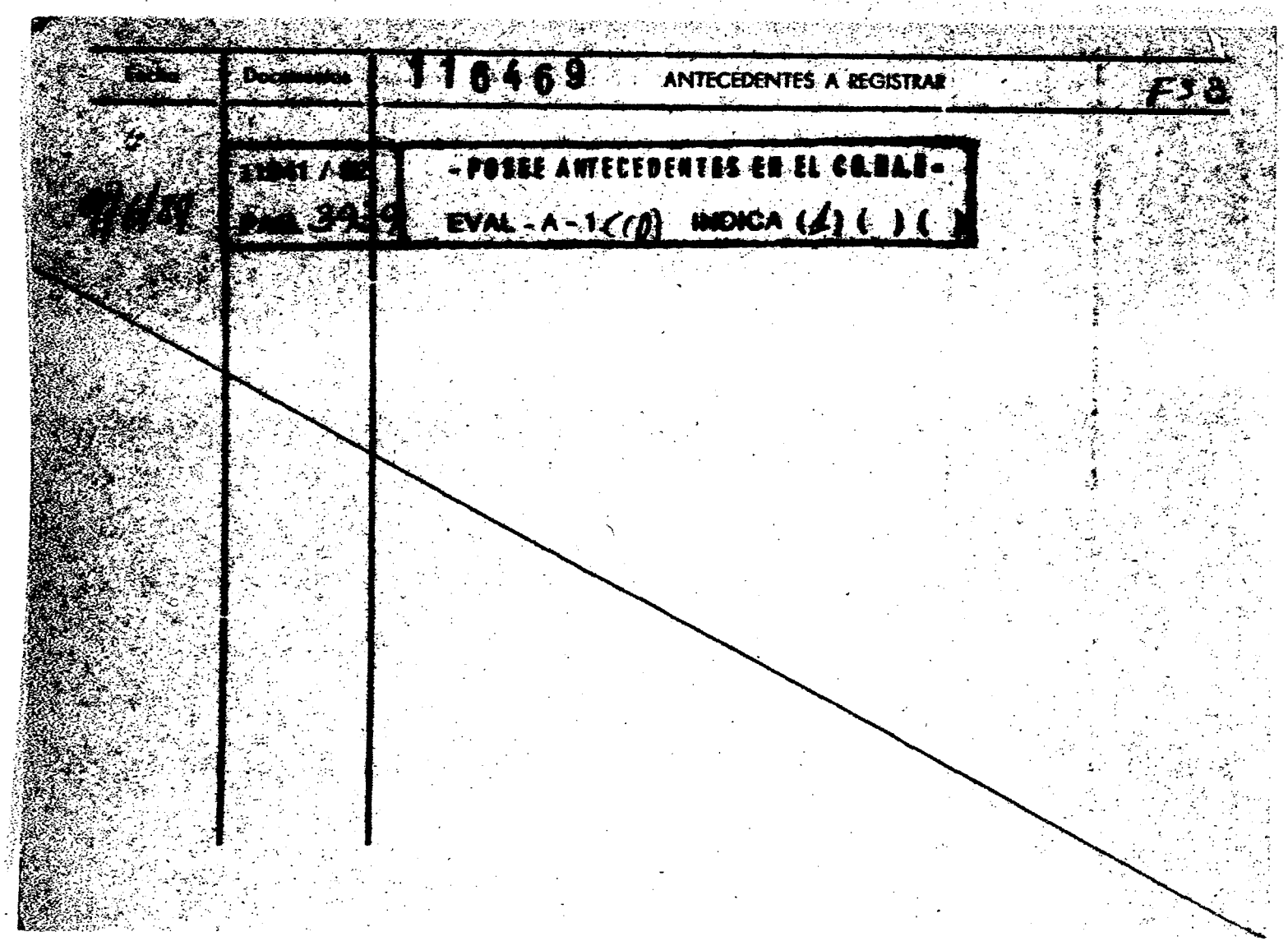

Fecha	Documentos	116469 ANTECEDENTES A REGISTRAR	F38
[illegible]	[illegible] / [illegible] PAG. 39[illegible]	-POSEE ANTECEDENTES EN EL CO.NA.E- EVAL - A - 1 (10) INDICA (4) ( ) ( )	

Ficha confeccionada el 6/10/1975.-

FS-1

MINISTERIO DE DEFENSA NACIONAL
S. I. D.

12 116470-6 Dep. I Secc. I

Sub Secc. A/M

Ficha Nro. ____ Confec. ____

[redacted] Daniel
Apellidos Nombres

DOCUMENTOS: C/C B.C.A. 22.087 C/I. ____
Serie Nro. Nro. Dpto.

OTROS DOC. ____
Pasaporte Lib. Enrol. etc.

NACIMIENTO: 29-10-13(1) ____
Fecha Lugar

DOMICILIO: Santa Lucía 4427 bis ____
Calle Nro. Teléf. Ciudad o Localidad

PROFESION U OCUPACION: Profesor de la UTU en 1972.Estudiante en 1962(2)

LUGAR: ____ CARGO: ____

IDEOLOGIA POLITICA: ____ CLASIFICACION: ____

DATOS COMPLEMENTARIOS: ____
Est. Civil [redacted] Cónyuge Hijos

Otros familiares

E-2

Fecha	Documentos	1164/0 ANTECEDENTES A REGISTRAR
9/10/84	B - 1706	-Su nombre aparece en una lista encontrada en un escritorio de una Escuela dependencia de U.T.U., la cual pertenecía a la lista 1002 del "Frente Amplio", con la siguiente inscripción: "los que suscribimos, respaldamos con nuestro voto en las elecciones del 26 de noviembre al Frente Izquierda de Liberación.-Eval. A-1.-(PP).-
9/10/84	11041 / 82 PAG. 2935	- POSEE ANTECEDENTES EN EL C.O.N.A.E - EVAL - A - 1 (1) INDICA (1) (2) ( )

...DE INFORMACION
...DEFENSA

11647 1-4

Confeccionado el [redacted]

Apellidos [redacted]

Nombres [redacted]

FOTO

Fecha de Nacimiento

Lugar de Nacimiento

Est. Civil

Cred. Cívica Céd. Identidad [redacted]

Otros Documentos

Ocupación

Padre

Madre

Domicilio Ciudad

Otros datos

[redacted]

FICHA COMPLEMENTARIA

DOCUMENTO		11647 ANTECEDENTES
[illegible]	[illegible]	Ocupó la Universidad de la [illegible] siendo desalojado a las 16.00 horas por la [illegible] pública. (W)/

RECONFECCIONADA 23.9.981 fs-1

JUNTA DE COMANDANTES EN JEFE

S. I. D. 116472-2

PEREZ LORENZO(4) Daniel
Apellidos Nombres

DOCUMENTOS: C/C Serie B.Z.B.25.908 A.D.B.2065 Nº (5) C/I. Nº 749.261. Dpto.

OTROS DOC. Pasaporte Chapas de UTE Nº.46091 y 4502 Lib. Enrol. etc.

NACIMIENTO: Fecha 28 años (2) – 4.7.934. Lugar Montevideo (6)

DOMICILIO: Calle 3 de Febrero Nº 4407 (3) Teléf.

PROFESION U OCUPACION: Empleado – Empleado Estación de Servicio (desde 77/80) (7)

LUGAR: UTE. Central Batlle CARGO: Foguista

IDEOLOGIA POLITICA: Comunista CI[redacted]ACION:

DATOS COMPLEMENTARIOS: Est. Civil Casado (8) Cónyuge Hijos

Hijo de: Daniel y Amelia (9)
Otros familiares

FICHA CONFECCIONADA EL 6/5/966

Fecha	Documentos	116472 ANTECEDENTES A REGISTRAR
17.7.65.	B-75/1199	-En el diario "EL POPULAR" de la fecha se informa que en el día de hoy tendrá lugar el "Encuentro de los Trbajadores de UTE con la Bancada Parlamentaria y el Comité Ejecutivo del Frente Izquierda de Liberación".-En este encuentro participará el reseñado, funcionario de la Central Batlle.- Este también manifiesta pertenecer al Comité "Energía y Teléfonos de Frente Izquierda de Liberación, el cual hace tres años se encuentra constituída.-
1.4.966.	B-4D-1	-Empleado de UTE, Central Batlle Fogista 1º.El reseñado figura en una relación de Personal Izquierdista de la Central Batlle de UTE, que esta capacitado y que se le atribuye posibilidades de realizar sabotaje en la Central de referencia.
12.11.66.	B-77D-16	-Figura en una relación de personas a las cuales se les sindican como Activista Comunista de UTE.- EVAL F-6 (BB)
	B-77/216	-Fanático-activista-Integrante del FIDEL - Posee adotrinamiento sobre sabotajes e infiltración.- Es uno de los redactores del diario comunista "ORIENTACION" perteneciente a la célula comunista de la C.Batlle de la cual el forma parte.-
Jun/1969	-------	-Detenido e internado en la Isla de Flores, en el marco de las Medidas Prontas de Seguridad.-
9.12.69.	B-77 D-85	-Figura en una lista de ex-funcionarios de UTE que concurrieron al M.D.N. solicitando aclaración a sus sanciones.Dado de baja.- (G)

Imp. Nacional 716/73

FECHA	DOCUMENTOS	PEREZ LORENZO, Daniel 1164/2 ANTECEDENTES A RECUTRAR
31.5.74.	1331..	-Figura en una relación de personal izquierdista que se encuentra de servicio en la Sala de Calderas de Central Batlle de Generaración Térmica. Casi la mayoría de los nombrados en dicha relación se les sindican como autores directos y responsables de las condicciones deplarables en que se encuentran los servicios a su cargo. Se destaca que se encuentran con la complicidad solapada y decidida de una Gerencia de Generación dirigida por el Ing. Manuel ARESTIVO, una sub-Gerencia en manos del Ing. Juan Adalberto COHN, acompañados incondicionalmente por una Jefatura en casi su totalidad también comunista y pro-tupamaros comandados por Samuel HOJMAN, Daniel CAPUTTO, Danilo CORDONE, Ramón GONZALEZ, Antonio COSTA.- "Reintegrado, su esposa fue delegada del F.A. en las últimas elecciones y en su casa funcionaba un Club político en dicha fracción de izquierda".- EVAL B-2 Indica (1).- (0)
8.1.76.	0001	-Afiliado al Partido Comunista el 30.11.62. con el Nº 18.837 (Microfilm incautado a RODNEY ARISMENDI).-EVAL B-2.- Indica del (2) al (4).- Y
18.2.76	0223	-Figura en una relación de funcionarios de UTE declarados cesantes de Central Batlle por Resolución Nº. 132/976 de fecha 22.1.76.-qq-.
13.3.81. CHCP. Nº. 105/81. Secc. 8a. Mdeo. INGRESO		-28.8.981. En el día de la fecha se contestó dicha Constancia a nombre del causante, solicitada por la Intendencia Muni-

...///

FECHA	DOCUMENTOS	1164/2 ANTECEDENTES A REGISTRAR
		///...cipal, para ingreso.- Indica del (5) al (9).- (Q)
		ANTECEDENTES DEL DPTO.Nº.3 DE LA DNII:
		11/964:Suscriptor de la Revista "Tiempos Nuevos", la que recibe directamente desde Moscú.
		8/III/964: Integrante de una Comisión elaboradora de temarios en el Congreso Nacional de Funcionarios de UTE efectuado en la fecha.-
		"ESTUDIOS" V/965:Firmante junto a otros dirigentes obreros de una nota de saludo a la mencionada revista en su IX Aniversario.
		VIII/967:Integra el Congreso de Delegados de AUTE, Agrupación UTE.- El Popular publica su foto en momentos que se encuentra en la redacción de éste periódico, integrando una delegación de funcionarios de UTE que recientemente fuera destituído por el Director Interventor.-
		19.1.73: El Popular informa que el Tribunal de lo Contencioso Administrativo derogó resolución del Directorio Intenventor de UTE que había destruído al titular.-
16.3.79	0353	- Delegado de Mesa por el Departamento de Montevideo, por la listas: 1001, circuito Nº. 2696, en las elecciones nacionales del año 1971.- EVAL A-1 .- (Q)

FECHA	DOCUMENTOS	PEREZ CORREZ, Daniel ANTECEDENTES A REGISTRAR
3.DIC.81	D.9943	- Fanático activista. Posee adoctrinamiento de sabotaje e infiltración. Es uno de los redactores ddel diario comunista ORIENTACION, perteneciente a la agrupación comunista "Julián GRIMAU", de la cual forma parte la céluda de la C. Batlle de la que el causante forma parte. Prédica el descredito de los anticomunistas.- (SS) EVAL: B - 2.

FECHA	DOCUMENTOS	11647 2	ANTECEDENTES A REGISTRAR	fs-6

MINISTERIO DE DEFENSA NACIONAL
S. I. D.

1164/2 24-4-79 AN 67

Ficha Nro. ____ Conloc. ____

PEREZ LORENZO — DANIEL
Apellidos — Nombres

DOCUMENTOS: C/C BZB-25908 C/I. ____
Serie Nro. Nro. Dpto.

OTROS DOC. ____
Pasaporte Lib. Enrol. etc.

NACIMIENTO: ____
Fecha Lugar

DOMICILIO: ____
Calle Nro. Teléf. Ciudad o Localidad

PROFESION U OCUPACION: ____

LUGAR: ____ CARGO: ____

IDEOLOGIA POLITICA: ____ CLASIFICACION: ____

DATOS COMPLEMENTARIOS: ____
Est. Civil [redacted] Cónyuge Hijos

____
Otros familiares

B-8

Folio	Documento	ANTECEDENTES A REGISTRAR
		1164/2
14.379	D. 0353	Delegado de Mesa por las listas : 1001.= , en las elecciones nacionales del año 1971. por el Departamento de Montevideo.- . Circuito Nro. 2696.- (INFORME CORTE ELECTORAL) - (Pág.N° 036).- (M)

MINISTERIO DE DEFENSA NACIONAL
S. I. D.

110472

Dep. I
Sub - Secc. G
Ficha Nro. ____ Confec. ____

PEREZ (Apellidos) DANIEL (Nombres)

DOCUMENTOS: C/C ____ (Serie / Nro.) C/I ____ (Nro. / Dpto.)

OTROS DOC. ____ (Pasaporte / Lib. Enrol. / etc.)

NACIMIENTO: ____ (Fecha / Lugar)

DOMICILIO: 18 de julio 2218 Ap.802 (Calle / Nro. / Telef. / Ciudad o Localidad)

PROFESION U OCUPACION: ____

LUGAR: ____ CARGO: ____

IDEOLOGIA POLITICA: ____ CLASIFICACION: Dirigente

DATOS COMPLEMENTARIOS: ____ (Est. Civil / [redacted] / Conyuge / Hijos)

Otros familiares

116472

Fecha	Documentos	ANTECEDENTES A REGISTRAR
15.7.75	842 Ev.A-1.	Integrante de la Comisión Fiscal de la Federación de Funcionarios de U.T.E.(FF.U.T.E.).(E).-

116473-0 [redacted] B-1

JUNTA DE COMANDANTES EN JEFE

S. I. D.

Dep. I Sec. 1

Sub-Secc. A/M

Ficha Nro. ____ Confec. 4.4.83

PEREZ MEDEL (Apellidos) Daniel (Nombres)

DOCUMENTOS: C/C ____ (Serie Nro.) C/I. 1.495.861(1) (Nro. Dpto.)

OTROS DOC. 256.209(2) (Pasaporte Lib. Enrol. etc.)

NACIMIENTO: 31.12.67(3) (Fecha) Montevideo(4) (Lugar)

DOMICILIO: Barroco 3826(5) (Calle Nro. Teléf. Ciudad o Localidad)

PROFESION U OCUPACION: [illegible](6)

LUGAR: ____ CARGO: ____

IDEOLOGIA POLITICA: ____ CLASIFICACION: ____

DATOS COMPLEMENTARIOS: Soltero(6) (Est. Civil Cónyuge Hijos)

Hijo de: Nelly Esther y Walter (7) (Otros familiares) [redacted]

F-2

Fecha	Documentos	116473 ANTECEDENTES A REGISTRAR
4.4.83	22614/82	8.11.82:El M.R.R.E.E. informa al Consulado uruguayo en Nueva York,que se lo autoriza la expedición del Pasaporte a el causante.-Eval:A1(AD)
14.4.83	20727/82 PAG. 23 -	1.10.82 - A través del Consulado Uruguayo en Nueva York solicita autorización para que se le [illegible] pasaporte ya que se hallaba incluído en el pasaporte materno,el que fuera expedido en Montevideo el 31.12.67.-Eval:A-1(00 Ind. 1 al 7

SERVICIO DE INFORMACION DE DEFENSA
Dep. 1

Sección .....

MINISTERIO DE DEFENSA NACIONAL
SERVICIO DE INFORMACION DE DEFENSA

Ficha Nº 116474-8

confeccionada el 27-I-66

Apellidos **PEREZ RIAL**

Nombres **Daniel**

Fecha de Nacimiento: **8 de Noviembre de 1935**

Lugar de Nacimiento: **Montevideo**

Cred. Civ.: **B Z A 13428** Ced. Identidad: **771.781**

Prontuario: ..... F. Censal: .....

Padre: **Modesto Pérez**

Madre: **Margarita Rial** **Esposa:María Jorba**

Domicilio: **Propios 5406** Ciudad: **Montevideo**

Otros datos (Documentos y señas personales)

Oficial de Despacho de la Secc.Importaciones del Banco República.-

fs-2

FICHA COMPLEMENTARIA

DOCUMENTO Nº	DOCUMENTO FECHA	DOCUMENTO ORIGEN	116474 ANTECEDENTES
	1-XII-965 21/X/65	B-68-D-3. 75/2166	-Oficial de Despacho de la Sección Importaciones del Banco República. Fue detenido en oportunidad de encontrarse en una Asamblea dentro del Banco, siendo la misma violatoria de las Medidas Prontas de Seguridad existentes en ese momento.-
	29/VII/68	18/23	- Concurre a recibir Instrucción Militar al Grupo de Artillería Nº2(Trinidad) durante la vigencia de Medidas Prontas de Seguridad.-

[illegible]

116475-5

Confeccionado el [illegible]

[illegible]

Apellidos [illegible]

Nombres Daniel

Fecha de Nacimiento

Lugar de Nacimiento

Est. Civil

Cred. Cívica Céd. Identidad

Otros Documentos

Ocupación

FOTO

Padre

Madre

Domicilio Ciudad

Otros datos

[illegible]

[illegible]

FICHA COMPLEMENTARIA

62

DOCUMENTO		116475 ANTECEDENTES
Fecha	Origen	
[illegible]/1971	LISTA 968 PDC F.A	Candidato en el 85.lugar a la Junta Departamental por el [illegible] Paysandú sub lema Frente del Pueblo(85)

FICHA CONFECCIONADA EL 6/IV/972.-

PE 61

MINISTERIO DE DEFENSA NACIONAL
S. I. D.

116476-3

Dep. I Secc. I
Sub-Secc. A/N
Ficha Nro. ..... Confec. .....

PEREZ CONESA (Apellidos) Daniel Enrique. (Nombres)

DOCUMENTOS: C/C. ..... (Serie / Nro.) C/I. ..... (Nro. / Dpto.) CERRO CHATO.

OTROS DOC. ..... (Pasaporte / Lib. Enrol. / etc.)

NACIMIENTO: 26 Años. (1972).- (Fecha) ORIENTAL.TO. (Lugar)

DOMICILIO: "PARROQUIA DE CERRO CHATO". (Calle / Nro. / Teléf.) CERRO CHATO. (Ciudad o Localidad)

PROFESION U OCUPACION: Carente.

LUGAR: ..... CARGO: .....

IDEOLOGIA POLITICA: ..... CLASIFICACION: M.I.N.-

DATOS COMPLEMENTARIOS: SOLTERO. (Est. Civil) ..... (Conyuge) ..... (Hijos)

[redacted]

..... (Otros familiares)

FS-2

Fecha	Documentos	116476 ANTECEDENTES A REGISTRAR
17/I/972.-	79-9.-	Fué detenido por el "Regimiento Caballería No7", de(Santa Clara Olimar). Con actitudes sospechosas en la Agencia de Omnibus Rutas del Plata, donde se le encautó gran material de carácter subversivos, según declaraciones lo encautada era para su amigo Sedicioso;BLANCO SOUZA Walter Ariel.- Posteriormente ha sido conducido al Sr. Juez de Paz de la 6ta. Sec. del Departamento de Treinta y Tres.-(LL).-
nes		
26.7.82.....		- Se hizo Memo (A) No.1609/82 para el 1er.Sub-Director del S.I.D. (SS)-
DOCUMENTACION EN CEPRODA.-		Delegado de Mesa en las elecciones Nacionales de 1971 por las listas 777. 1777, 4190, 90, 190, 808, 1808, 9988, 988 del Frente Amplio, por el Departamento de Canelones Circuito 10.- (SS)- EVAL: A - 1.

116477-1

E-1

JUNTA DE COMANDANTES EN JEFE

S. I. D.

Dep. I Sec. I

Sub Sec. A/91

Ficha 23 FEB. 1976

[redacted] Apellidos — Daniel Roberto Nombres

DOCUMENTOS: C/C ____ Serie ____ Nro. ____ C/I. ____ Nro. ____ Dpto. ____

OTROS DOC. ____ Pasaporte ____ Lib. Enrol. ____ etc. ____

NACIMIENTO: 18 años Fecha — R.O.U. Lugar

DOMICILIO: Sanguinetti 2920 y Apóstoles Calle Nro. Teléf. Ciudad o Localidad

PROFESION U OCUPACION: Periante

LUGAR: ____ CARGO: ____

IDEOLOGIA POLITICA: Comunista CLASIFICACION: ____

DATOS COMPLEMENTARIOS: ____

Est. Civil [redacted] Cónyuge ____ Hijos ____

Otros familiares

E-2

Fecha	Documentos	116477 ANTECEDENTES A REGISTRAR
[illegible].I.76.	Doc.[illegible].	- Afiliado al P.Comunista el 28/e2.62.con el No.17677.(Microfilm (microfilm incautado a RODNEY AHIEMENDI).Eval: B -2.(Y).-

116478-9 fs-1

JUNTA DE COMANDANTES EN JEFE

S. I. D.

Dep. I Secc. I

Sub Secc. A/P

Ficha 10 FEB. 1976

PEREZ — Apellidos

Daniel Bacilio — Nombres

DOCUMENTOS: C/C ____ Serie ____ Nro. **C/I.** ____ Nro. ____ Dpto.

OTROS DOC. ____ Pasaporte ____ Lib. Enrol. ____ etc.

NACIMIENTO: ____ Fecha R.O.U. Lugar

DOMICILIO: Cotopaxi 3881 — Calle — Lancaster — Nro. — Teléf. — MONTEVIDEO — Ciudad o Localidad

PROFESION U OCUPACION: Jornalero Lana Plata

LUGAR: "WOOLS".F.O.Lan". **CARGO:** ____

IDEOLOGIA POLITICA: Comunista **CLASIFICACION:** ____

DATOS COMPLEMENTARIOS: ____ Est. Civil [redacted] Cónyuge Hijos

Otros familiares

B-2

Fecha	Documentos	116478 ANTECEDENTES A REGISTRAR
8.I.76.	Doc.0001.	- Afiliado al P.Comunista el 29.11.63.con el No.20633.- (Microfilm incautado a RODNEY ARISMENDI).Eval: B -2. (Y)=

SERVICIO DE INTELIGENCIA
División I
(Seguridad)

MINISTERIO DE DEFENSA NACIONAL
SERVICIO DE INFORMACION DE DEFENSA
M/F
116479-7

Sección A
Act. Ant. Nac.
Ficha N.º 0542

Nombres y Apellidos: PEREZ Danilo

Fecha de Nacimiento:

Lugar de Nacimiento:
(País - Ciudad o Localidad - etc.)

Cred. Civ.: Serie N.º Ced. Identidad:

Otros documentos:
(Pasaporte - Libreta Enrolam. - etc.)

Foto

Domicilio:
(Ciudad o Localidad) (Calle) (N.º) (Telef.)

Filiación
- Edad Aparente Color del Cutis
- Color del Cabello Estatura Aproximada
- Complexión Aspecto Social
- Señas particulares

Ficha confeccionada en Montevideo el 30 de diciembre de 1963.-

[redacted]

1164/9

ACTIVIDADES

(1) Laborales: Profesión Dsc.Química Lugar de trabajo

Cargo Antigüedad

Otras Actividades

(2) Políticas: Ideología Unión Popular Actuación

Antecedentes Firmante de un manifiesto de la Unión Popular.Marcha 23.XI.962.-

Antecedentes familiares

(3) Sociales: Estado Civil Religión Figuración

Grado Instrucción Lugares que frecuenta

(4) Económicas: Situación Capital aprox. Vehículo
marca y No.

Otros datos

Datos Complementarios

Apreciación Personal Gral.

19/X/79 Se contestó Mem.(A) de Personas de Radio y TV.-(U)

VARIOS

MINISTERIO DE DEFENSA NACIONAL

S. I. D.

116480-5

Dep. I Fs-1 Secc. I

Sub Secc. G

Ficha Nro. [illegible]

PEREZ FONTANA — Apellidos

Daoiz — Nombres

DOCUMENTOS: C/C _____ Serie _____ Nro. _____ C/I. _____ Nro. _____ Dpto. _____

OTROS DOC. _____ Pasaporte _____ Lib. Enrol. _____ etc. _____

NACIMIENTO: _____ Fecha _____ Lugar _____

DOMICILIO: _____ Calle _____ Nro. _____ Teléf. _____ Ciudad o Localidad _____

PROFESION U OCUPACION: _____

LUGAR: _____ CARGO: _____

IDEOLOGIA POLITICA: _____ CLASIFICACION: _____

DATOS COMPLEMENTARIOS: _____ Est. Civil _____ Cónyuge _____ Hijos _____

Otros familiares

[illegible] 159293

63-2

Fecha	Documento	116480 ANTECEDENTES A REGISTRAR
08.10.73	D. 8557	-Integrante al 8/10/73 de Logia Masónica "LUZ DEL CERRO". Evaluación: A-2 . (VL) (LA).-Indica ( ) ( ) ( ) ( ) ( ).

SERVICIO DE INTELIGENCIA
División I
(Seguridad)

MINISTERIO DE DEFENSA NACIONAL
SERVICIO DE INFORMACION DE DEFENSA
M/F
116481-3

Sección
Act. Ac.
Ficha

AIN

~~VARIOS~~

Foto

Nombres y Apellidos: [redacted]
Dardo.-

Fecha de Nacimiento:

Lugar de Nacimiento:
(País - Ciudad o Localidad - etc.)

Cred. Civ.: Serie ..... N.º ..... Ced. Identidad:

Otros documentos:
(Pasaporte - Libreta Enrolam. - etc.)

Domicilio: Salto.-
(Ciudad o Localidad) (Calle) (N.º) (Telef)

Filiación
- Edad Aparente ..... Color del Cutis
- Color del Cabello ..... Estatura Aproximada
- Complexión ..... Aspecto Social
- Señas particulares

Ficha confeccionada en Montevideo [redacted] 29 de octubre de 1965.-

B-2.

116481

ACTIVIDADES

(1) Laborales: Profesión ..... Lugar de trabajo .....

Cargo ..... Antigüedad .....

Otras Actividades .....

.....

(2) Políticas: Ideología Castrista.- Actuación .....

Antecedentes .....

Antecedentes familiares .....

(3) Sociales: Estado Civil ..... Religión ..... Figuración .....

Grado Instrucción ..... Lugares que frecuenta .....

(4) Económicas: Situación ..... Capital aprox ..... Vehículo .....
marca y N.o

Otros datos .....

Datos Complementarios .....

Apreciación Personal Gral. .....

.....

.....

FICHA COMPLEMENTARIA

Fs-3

Documento		116481 Antecedentes
Fecha	Origen	
26-VII-61.-	Rev.VII/VIII/61.-Pág.21.-	En Salto el Com.Juvenil de Apoyo a la Rev.Cubana realizo en la plaza Artigas un acto publico,donde usó de la palabra el reseñado.-
27-XI-1966	Lista 90 P.S.	-17°Titular a la Junta Departamental y 2°Titular a la Junta Electoral de Salto.-
1962	Lista 4190 U.P.	-1er.Suplente del 8°Titular a la Junta Departamental de Salto.-

JUNTA DE COMANDANTES EN JEFE

S. I. D.

116482-1

Dep. [redacted] Secc. 1

Sub Secc. A/N

Ficha Nº ..... Confec. 1.3.83

PEREZ — Apellidos

DAVID — Nombres

DOCUMENTOS: C/C. ..... Serie ..... Nº ..... C/I. ..... Nº ..... Dpto.

OTROS DOC. ..... Pasaporte ..... Lib. Enrol. ..... etc.

NACIMIENTO: ..... Fecha ..... Lugar

DOMICILIO: ..... Calle ..... Nº ..... Teléf. ..... Ciudad o Localidad

PROFESION U OCUPACION: Productor lechero remitente de CONAPROLE

LUGAR: ..... CARGO: .....

IDEOLOGIA POLITICA: ..... CLASIFICACION: .....

DATOS COMPLEMENTARIOS ..... Est. Civil ..... Cónyuge ..... Hijos

..... Otros familiares

[redacted]

Fecha	Documento	116482 ANTECEDENTES A REGISTRAR	
1.3.83	24499/83 Ref.004 (BA)	Firmante de una carta dirigida al diario "El Heraldo" y publicada el 27.1.83 , en la que casi un centenar de productores de leche del Departamento de Lérida, hacen constar su apoyo a la sección "Tribuna Abierta", en la que se recogen las opiniones de la población sobre asuntos de interés general, y en la que según expresan:"los productores tendremos la oportunidad de interiorizarnos de la marcha de la problemática que debemos enfrentar,la misma que hoy se desliza dentro del más impenetrable obscurantismo, llevándonos a la bancarrota económica y financiera del sector".-Eval:A-1 (00)	

FS1

SERVICIO DE INFORMACION DE DEFENSA
Dep. 1

V A R I O S

116483-9

Confeccionado el 12.1.78

FOTO

Apellidos PEREYRA RODRIGUEZ

Nombres Wilson Roque

Fecha de Nacimiento 20 años (1958)

Lugar de Nacimiento Uruguay

Est. Civil Soltero

Cred. Cívica ..... Céd. Identidad 1.533.512

Otros Documentos .....

Ocupación .....

Padre .....

Mad-e .....

Domicilio Bell 1346 Ciudad .....

Otros datos: .....

.....

.....

chicos hnos. - 4 000 - 5/77

FICHA COMPLEMENTARIA

DOCUMENTO		116483 ANTECEDENTES Fs 2
Fecha	Origen	
9.1.78 PD. 6 a 6	41	3.1.78 -Detenido al continuarse las averiguaciones en relación la aprehensión de un grupo de personas vinculadas al consumo de drogas así como a la incautación de plantas de marihuana.- (DD)
12.1.78 PD. 6 a 6	48	6.1.78 -Por disposición del JLI de 1er. Turno fue internado en el Hospital Vilardebó a su disposición.- (DD)
		02/V/1978 -Se contestó por Mem.(A) Nº 553/78 a la D.N.I.I. (CC)
		25/JUL/978 -Se contestó por Mem.(A) No. 1380/78 al Dpto.C-2 ES.MA.CO.-(CC)

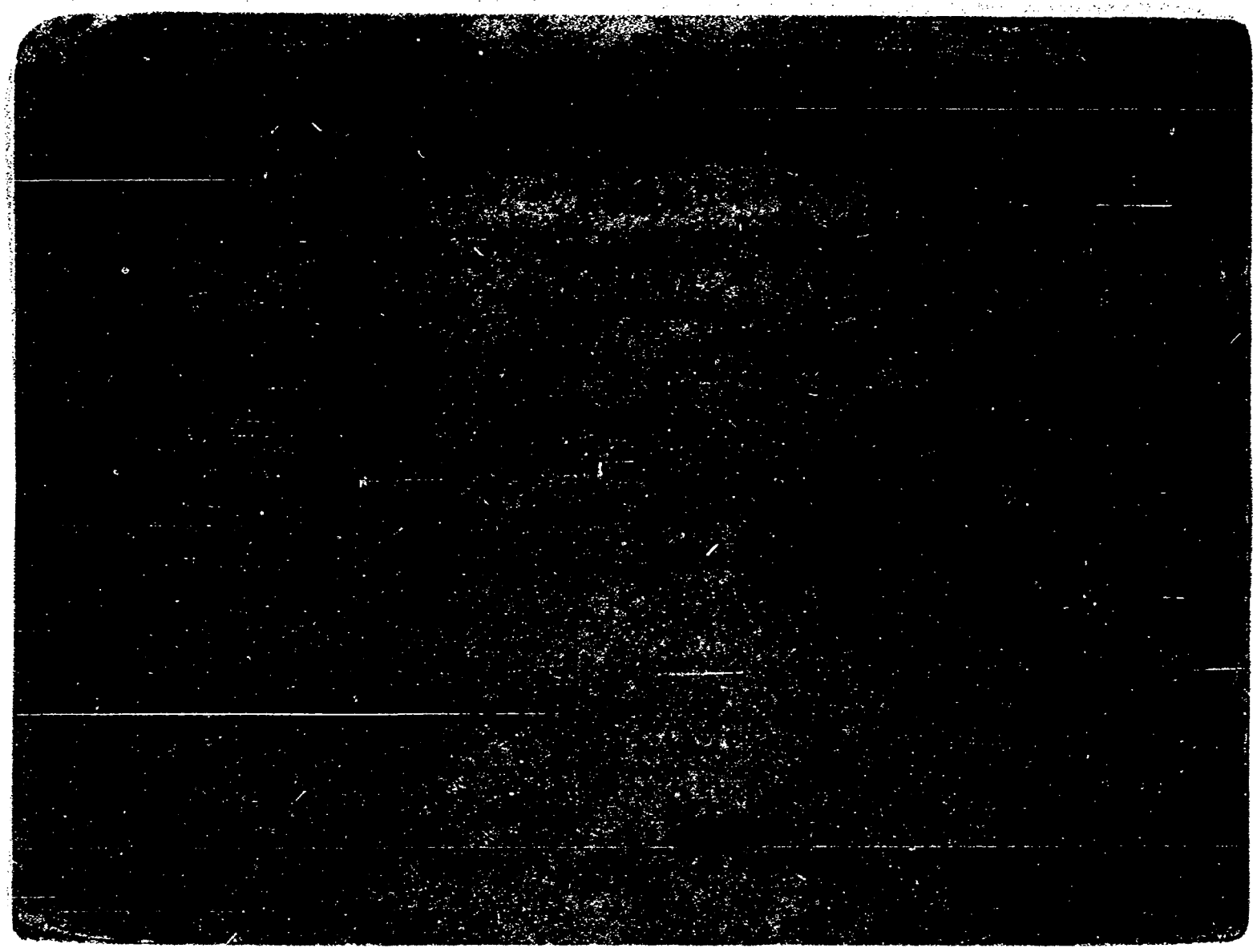

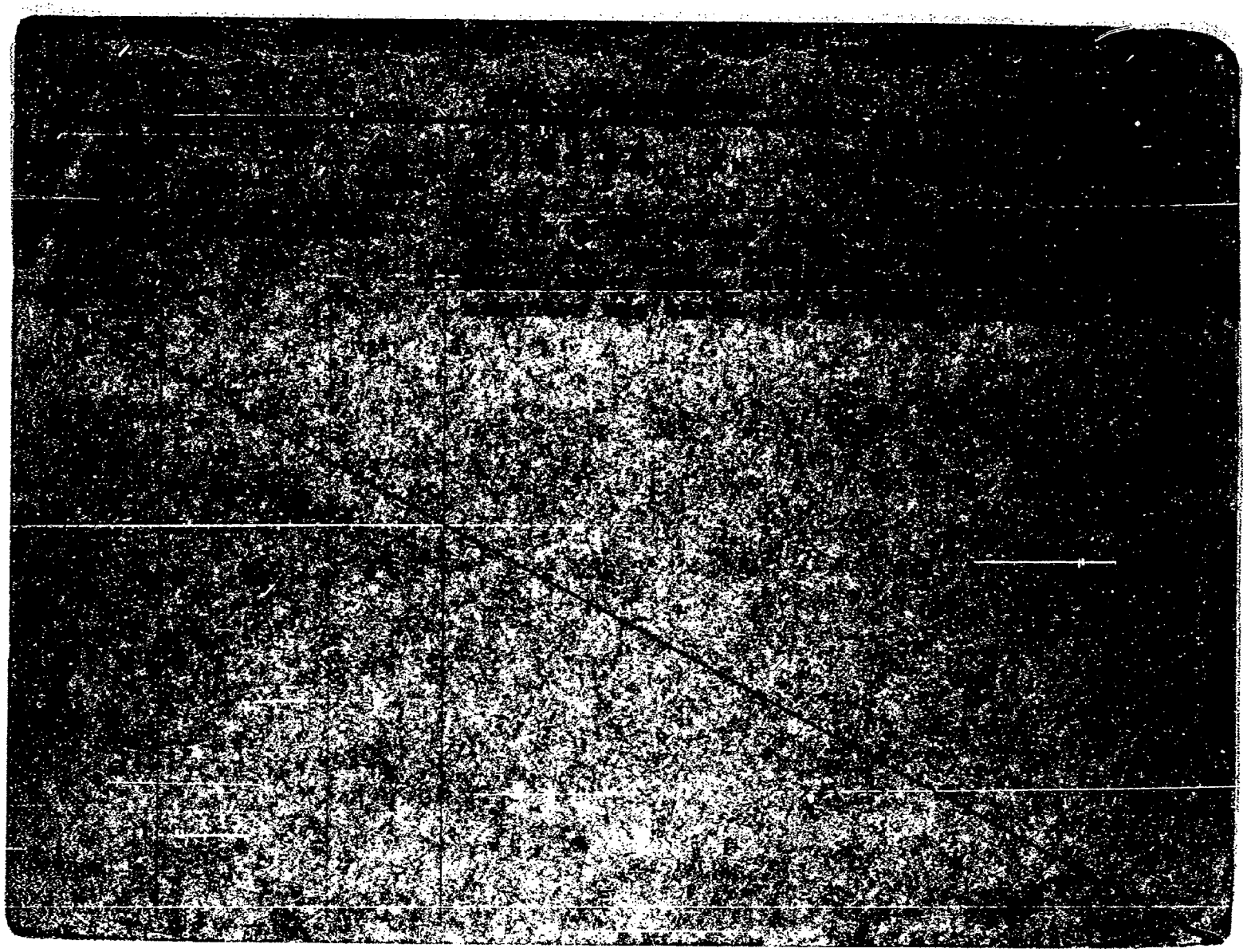

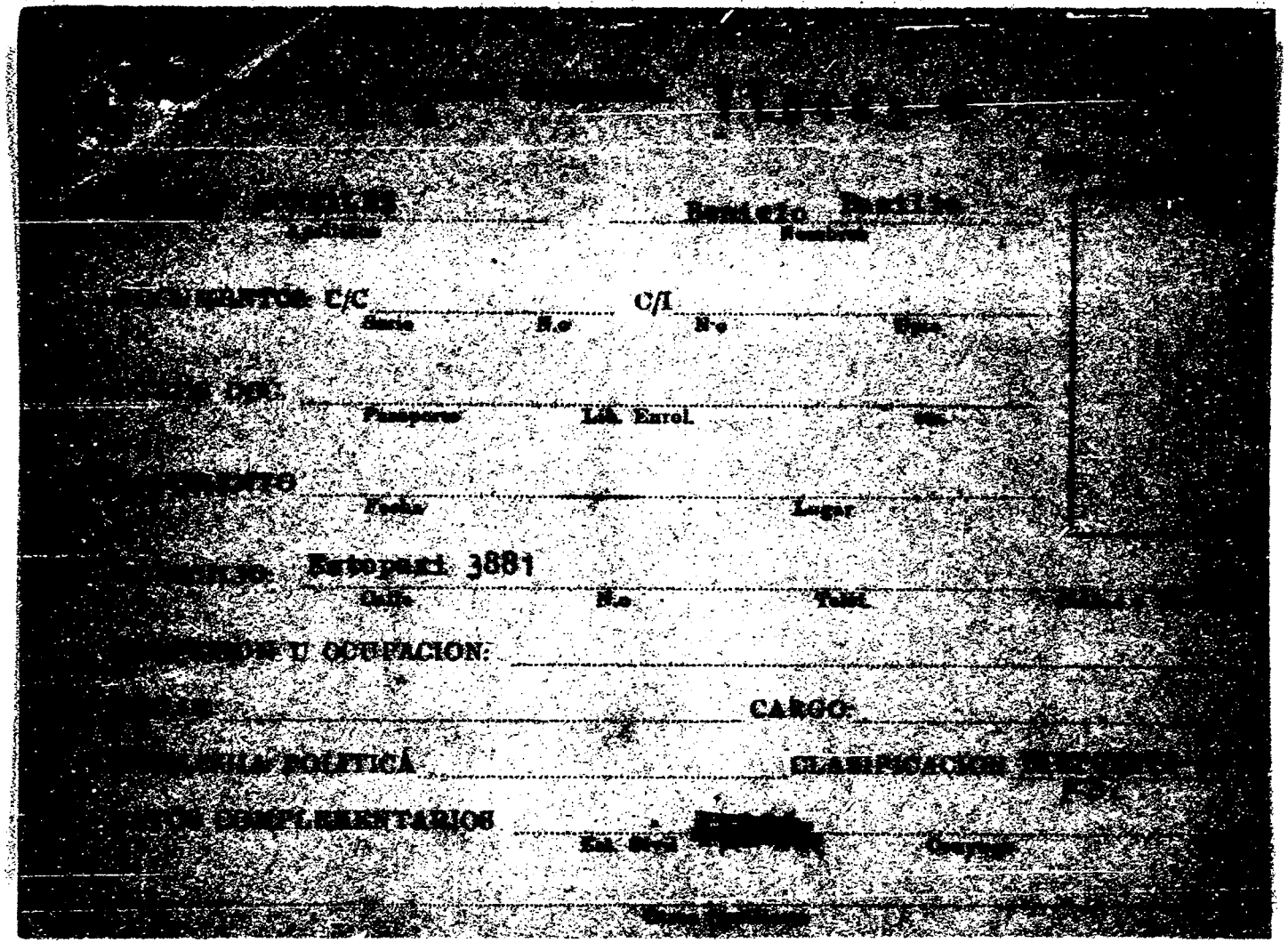

[illegible]

[illegible] Benicio [illegible]
Apellidos Nombres

[illegible] C/C _____ C/I _____
Serie N.o N.o Ejem.

[illegible] DOC. _____
Pasaporte Lib. Enrol. etc.

[illegible] _____
Fecha Lugar

[illegible] Estopari 3881
Calle N.o Telef.

[illegible] U OCUPACION: _____

[illegible] CARGO: _____

[illegible] POLITICA _____ CLASIFICACION [illegible]

[illegible] COMPLEMENTARIOS _____ [redacted]
Est. Civil Cónyuge

[illegible]

[illegible]	116485 ANTECEDENTES A REGISTRAR
"El Popular"-[illegible]-71	Electo Presidente de la Cimisión Directiva de la [illegible] ción de Obreros en Lanas, durante el periodo 1972-[illegible]
[illegible].3.74 D.0425- [illegible]	Fué internado en el Cilindro Municipal en el [illegible] de las Medidas Prontas de Seguridad.-(SS)-
[illegible].7.74 -1778-	Gestor de la solicitud de reafiliación del Sindi[illegible] Trabajadores de la Lana cueros cerdas y produc[illegible] país, (Ex-FOL) ante el Ministerio de Trabajo.
[illegible].75- 842-	Indica lo mismo que el anterior. (K)
[illegible].3.74 D.0045- [illegible] FD	Detenido el 8.3.74, en el local de FOL, junto a [illegible] personas, cuando participaban de una reunión [illegible] zada. Interrogado manifestó: que en dicha reunión [illegible] trató temas sindicales,salariales y un festival [illegible] lizarse. (SS)
[illegible].12.74 [illegible]209	Figura en una relación de dirigentes gremiales del Sindi[illegible] de Trabajadores de la Lana Cueros y Productos del País. [illegible] luación A-2 (BB).

FICHA COMPLEMENTARIA

Documento		116485 Antecedentes
Fecha	Origen	
5/7/73	D.1487	-Figura en una lista de delegados para integrar el Secretariado Ejecutivo de la C.N.T. designado a fines del 71. (Eval.B-2)([illegible]).-
6.7.83	26314/865	-1971/1978:En información referente al [illegible] obtenida por el Depto.III/S.I.D. en [illegible] se establece: Integrante de la Regional 2 ([illegible]).- Asistió a la Conferencia Nacional del [illegible] de Comunista entre el 1 y 2 de [illegible] 1972.-Eval A-2 (BR).-

JUNTA DE COMANDANTES EN JEFE 116486-2 Dep. I FS/ Secc. I

S. I. D. (a)"TANIA" . Sub Secc. A/N

Ficha N.° ..... Confec. 3.8.83

PEREZ .....

Apellidos Nombres

DOCUMENTOS: C/C. ..... C/I. .....

Serie N.° N.° Dpto.

OTROS DOC. .....

Pasaporte Lib. Enrol. etc.

NACIMIENTO: .....

Fecha Lugar

DOMICILIO: Cno. Raíz casi Casavalle. .....

Calle N.° Teléf. Ciudad o Localidad

PROFESION U OCUPACION: .....

LUGAR: ..... CARGO: .....

IDEOLOGIA POLITICA: ..... CLASIFICACION: P.C. .....

DATOS COMPLEMENTARIOS: hija de: Olaf hermano: Oscar. .....

Est. Civil Cónyuge Hijos

[redacted]

Otros familiares

Fecha	Documentos	116486 ANTECEDENTES A REGISTRAR 152
3.8.83	26314/ 2605	-1971/1978: En información referente al P.C. obtenida por el Depto. III/S.I.D. en éste período se establece: 8.6.77: Integrante del Comando 11 de setiembre o Salvador Allende. (Secc.21) En el Comando 11 de setiembre hacia pareja con(a)"PELUDO" Jorge TORRES MARTINEZ. Eval A-2 (BR).

SERVICIO DE INFORMACION
DE DEFENSA
Dep. I

MINISTERIO DE DEFENSA NACIONAL
SERVICIO DE INFORMACION DE DEFENSA
M/F
116467-0

Fs/ ..... Sección
Act. Ant. Nac.
Ficha Nº .....

Nombres y Apellidos: PEREIRA, Wáshington

Fecha de Nacimiento: .....

Lugar de Nacimiento: .....
(País - Ciudad o Localidad - etc.)

Cred. Civ.: Serie ..... Nº ..... Ced. Identidad: .....

Otros documentos: .....
(Pasaporte — Libreta Enrolam. — etc.)

FOTO

Domicilio: Montevideo. Piedras 543 Apto.4.
(Ciudad o Localidad) (Calle) Nº Teléf

Filiación
- Edad aparente ..... Color del Cutis .....
- Color del Cabello ..... Estatura Aproximada .....
- Complexión ..... Aspecto Social .....
- Señas particulares .....

Ficha confeccionada en Montevideo el 3 de noviembre de 1966.=

Form. 1

116487

Fs D.

ACTIVIDADES

(1) **Laborales:** Profesión ..... Lugar de trabajo .....

Cargo ..... Antigüedad .....

Otras Actividades .....

(2) **Políticas:** Ideología ..... Actuación .....

Antecedentes .....

Antecedentes familiares .....

(3) **Sociales:** Estado Civil ..... Religión ..... Figuración .....

Grado Instrucción ..... Lugares que frecuenta .....

(4) **Económicas:** Situación ..... Capital aprox. ..... Vehículo .....
marca y Nº

Otros datos .....

Datos Complementarios .....

Apreciación Personal Gral. .....

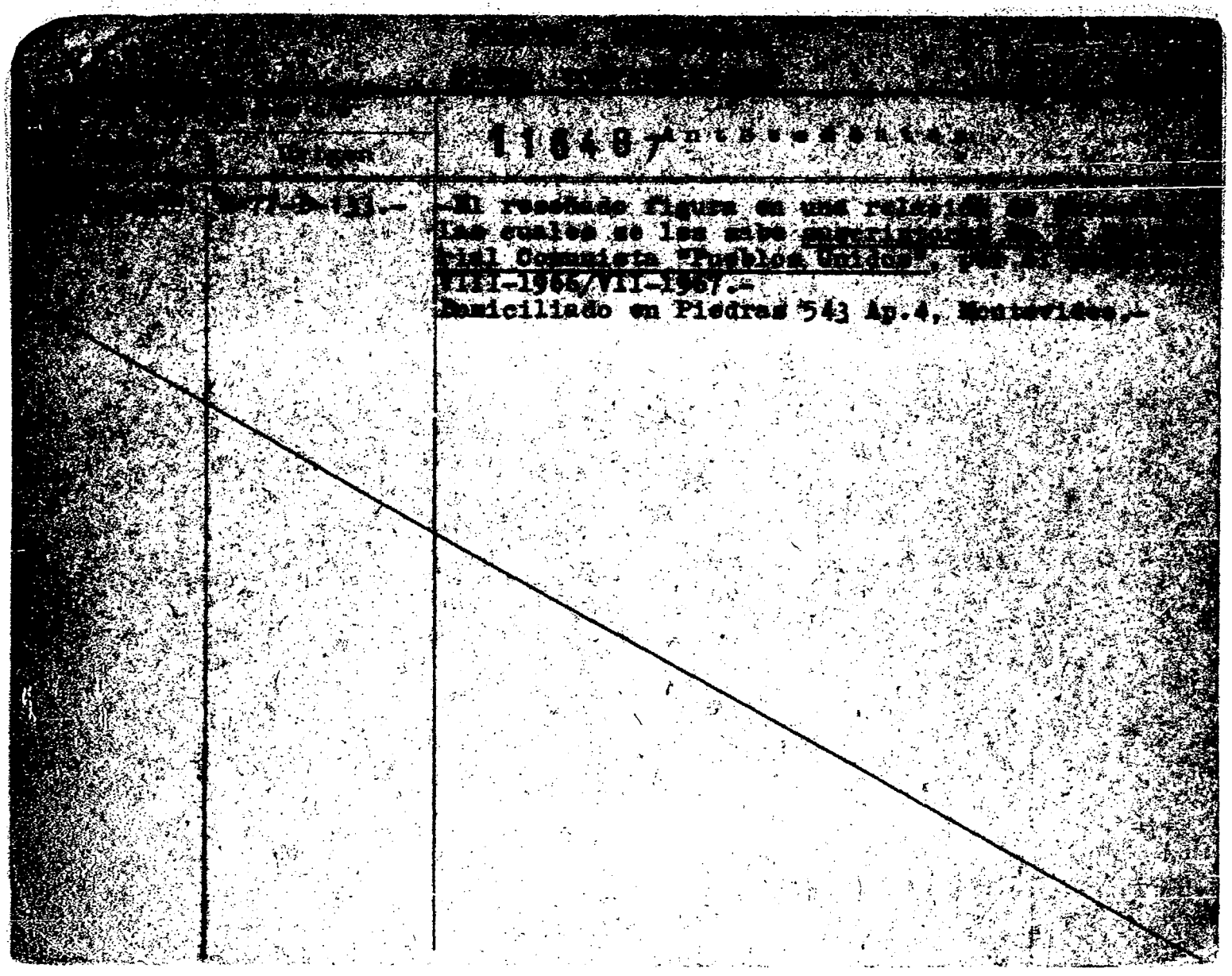

10.3.83.

JUNTA DE COMANDANTES EN JEFE 116488-8 Dep. I F/ Secc. I

S. I. D.

Sub Secc. A/M

Ficha Nº ...... Clasific. ......

[redacted] .... Adolfo ....

Apellidos — Nombres

DOCUMENTOS: C/C. ____________ **C/I.** ____________

Serie — Nº — Nº — Dpto.

OTROS DOC. ____________

Pasaporte — Lib. Enrol. — etc.

NACIMIENTO: ____________

Fecha — Lugar

DOMICILIO: ____________

Calle — Nº — Teléf. — Ciudad o Localidad

PROFESION U OCUPACION: ____________

LUGAR: ____________ **CARGO:** ____________

IDEOLOGIA POLITICA: ____________ **CLASIFICACION:** ____________

DATOS COMPLEMENTARIOS ____________

Est. Civil — Cónyuge — Hijos

____

Otros familiares

[redacted]

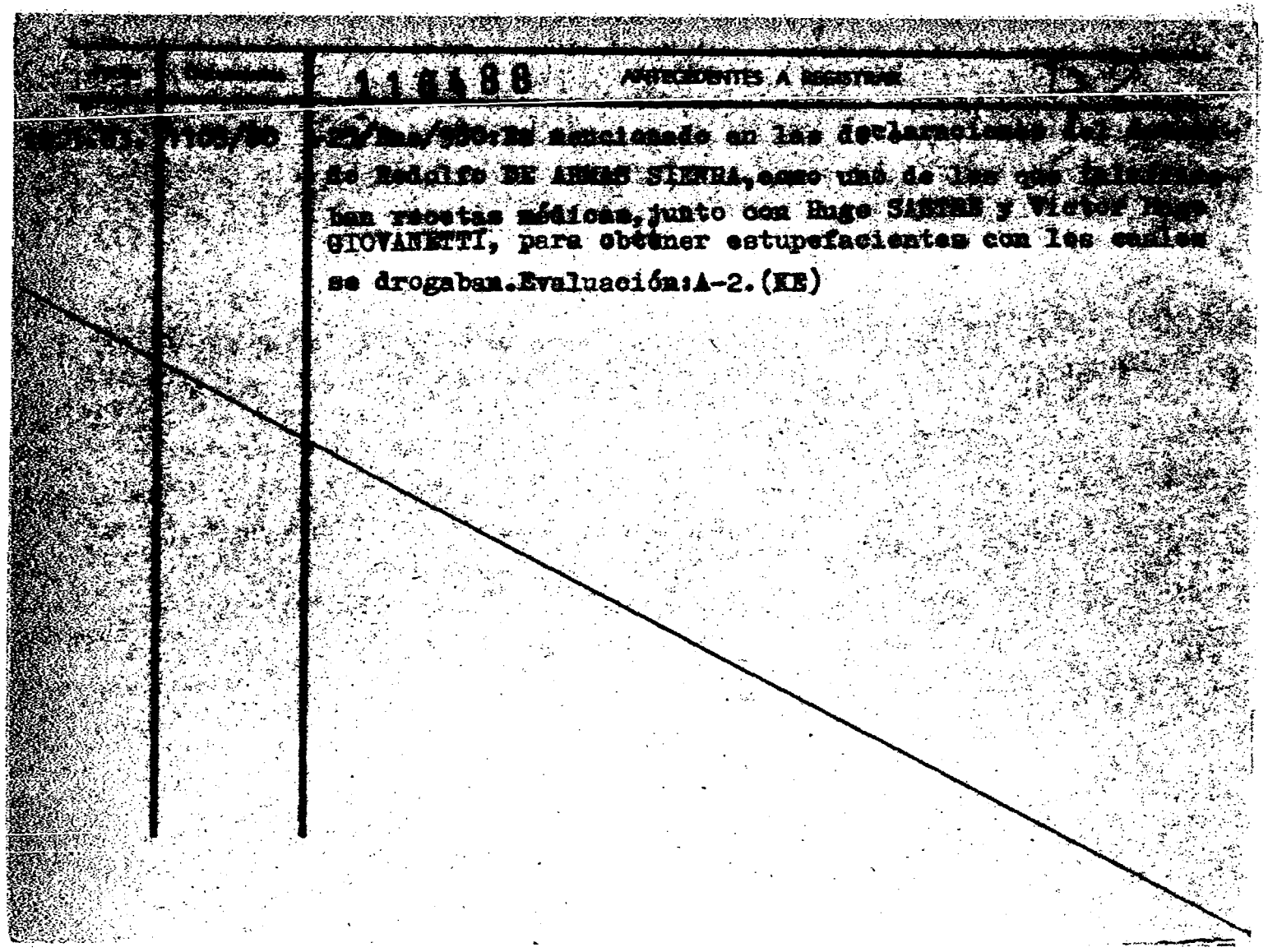

[illegible]	[illegible]	118488 ANTECEDENTES A REGISTRAR
[illegible]	1105/80	[illegible]/Ene/980:Es mencionado en las declaraciones del [illegible] de Rodolfo DE ARMAS SIENRA, como uno de los que [illegible] ban recetas médicas, junto con Hugo SANTRE y Víctor [illegible] GIOVANETTI, para obtener estupefacientes con los cuales se drogaban. Evaluación: A-2. (KE)

JUNTA DE COMANDANTES EN JEFE

C/C 116489-6

EJERCITO — DAVID DANTE

DOCUMENTOS: C/C. C.D.B. 3246 — C/I. 19.218 (Can)

OTROS DOC.

NACIMIENTO: 55 años (982)

DOMICILIO: P.V. Férrea

PROFESION U OCUPACION: Empleado

LUGAR: — CARGO:

IDEOLOGIA POLITICA: PARTIDO COLORADO BATLLE-SANGUINETTI Nov/982 — CLASIFICACION: CONVENCIONAL

DATOS COMPLEMENTARIOS: CASADO

Otros familiares

[redacted]

Fecha	Documentos	116489 ANTECEDENTES A REGISTRAR
[illegible]	[illegible]	Electo no Suplente del Organo Deliberante Nacional del Partido COLORADO por el Departamento de CANELONES Hoja de Votación C.A.I. de acuerdo al resultado de las Elecciones Internas de los Partidos Políticos habilitados, efectuadas el 28-XI-82. — Expd. A-1 (XX).

F3 UD [illegible]

116489 Nº Carp. .....

Foto de Frente	Foto de Perfil

PEREZ MURCHIO David Dante
Apellido Paterno Apellido Materno Nombre(s)

Documentos C. C. C.D.B. 3.246 C. I. 19.218 Canelones

Domicilio Ruta 5 - Km. 28 - Progreso (Canelones)

Teléfono ..... Sección Policial .....

Lugar y Fecha de Nacimiento 6.5.927

Profesión ..... Ocupación .....

Otras actividades DI.P.RU.SE.DO. (Tesorería)

Actuación .....

Ideología .....

Situación económica ..... Capital aprox. ..... Vehículo .....

Raza ..... Estatura ..... Peso ..... Color de cabello .....

Color de ojos ..... Complexión ..... Señas .....

Estado civil ..... Nombre del cónyuge .....

Nacionalidad del cónyuge ..... Nombre y edad de los hijos .....

Padre, Nombre ..... Nacionalidad .....

Madre, Nombre ..... Nacionalidad .....

Estudios .....

Otros datos .....

3566

116490-4

ANTINACIONAL

JUNTA DE COMANDANTES EN JEFE

S. I. E.

Dep. I — Secc. 1

Sub Secc. A/N

Ficha Nº ____ Fecha 10-9-83

[redacted] — Demetrio

Apellidos — Nombres

DOCUMENTOS: C/C. ____ C/I. ____
Serie — Nº — Nº — Dpto.

OTROS DOC. ____
Pasaporte — Lib. Enrol. — etc.

NACIMIENTO: ____
Fecha — Lugar

DOMICILIO: ____
Calle — Nº — Telf. — Ciudad o Localidad

PROFESION U OCUPACION: ____

LUGAR: ____ CARGO: ____

IDEOLOGIA POLITICA: ____ CLASIFICACION: ____

DATOS COMPLEMENTARIOS ____
Est. Civil — Cónyuge — Hijos

____
Otros familiares

~~10806~~

Fecha	Documentos	116490 ANTECEDENTES A REGISTRAR 752
[illegible].9.83	C.N.C.P.	ANTECEDENTE REGISTRADO EN EL DPTO.Nº 3 DE LA D.I.I.
[illegible]	[illegible]	17.09.962- "El Popular"; Residente de la ciudad de Mercedes, que firma un manifiesto de adhesión al FIDEL.- (L)
[illegible]	R.E. Nº [illegible]/83.-	

[redacted].
Fss

SERVICIO DE INTELIGENCIA

Div. I (Seguridad)

Sección .....

MINISTERIO DE DEFENSA NACIONAL
SERVICIO DE INFORMACION DE DEFENSA
M/F

Ficha N.º ..... confeccionada el 26-X-964.

116491-2

Foto

Apellidos PEREZ

Nombres Delcia

Fecha de Nacimiento: .....

Lugar de Nacimiento: .....

Cred. Civ.: ..... Ced. Identidad: .....

Prontuario: ..... F. Censal: .....

Padre: .....

Madre: .....

Domicilio: ..... Ciudad: .....

Otros datos (Documentos y señas personales) .....

.....

.....

[redacted]

FICHA COMPLEMENTARIA

Documento			116491 Antecedentes
Nº	Fecha	Orígen	
	5-IX-964	El Popular-B-75-(1)-D-355	Firmante de un telegrama de ciudadanos salteños enviado al Ministro de Relaciones Exteriores, Alejandro Zorrilla de San Martín, pronunciándose por el mantenimiento de relaciones con Cuba.-

SERVICIO DE INFORMACION DE DEFENSA

Dep. 1

V A R I O S

116492-0

Confeccionado el 28.6.77.

Apellidos PERIZ

Nombres Delia

Fecha de Nacimiento .....

Lugar de Nacimiento .....

Est. Civil .....

Cred. Cívica ..... Céd. Identidad .....

Otros Documentos .....

Ocupación .....

F O T O

Padre .....

Madre .....

Domicilio ..... Ciudad .....

Otros datos: .....

.....

.....

chiese hnos. - 1 000 - 5/77

FICHA COMPLEMENTARIA

DOCUMENTO		116492 ANTECEDENTES
Fecha	Origen	
2.10.75.	Doc.1784.	22.IV.75: En la fecha fue detenida por el Reg.C.No.8 en preven-ción de las acciones que podrían haber ocurrido el 1ro.de mayo 1975.(Presunta "asonada" a nivel nacional) en que se detuvieron militantes comunistas y sospechosos. Fue liberada el 26.IV.75.

Ficha confeccionada el 14/10/72

MINISTERIO DE DEFENSA NACIONAL
S. I. D.

116493-8

Dep. I Sec. I
Sub-Secc. A/N
Ficha Nro. ____ Confec. ____

[redacted] Delia
Apellidos Nombres

DOCUMENTOS: C/C. ____ C/I. ____
Serie Nro. Nro. Dpto.

OTROS DOC. ____
Pasaporte Lib. Enrol. etc.

NACIMIENTO: ____
Fecha Lugar

DOMICILIO: ____
Calle Nro. Teléf. Ciudad o Localidad

PROFESION U OCUPACION: ____

LUGAR: ____ CARGO: ____

IDEOLOGIA POLITICA: Comunista. CLASIFICACION: ____

DATOS COMPLEMENTARIOS: ____
Est. Civil [redacted] Conyuge Hijos

Otros familiares

Fecha	Documentos	116493 ANTECEDENTES A REGISTRAR
1971.		Lista 2001 -Candidato en el ler. lugar Suplente del 16 Titular a la Jun... CERRO LARGO Departamental, en las listas del P.Comunista para las elec... de 1971. "PP".-
9/6/84	11041 / 82 PAG. 3935	- POSEE ANTECEDENTES EN EL C.O.N.A.E. EVAL - A - 1.C(1) INDICA ( ) ( ) ( )

[illegible] COMANDANTES EN JEFE

S. I. D.

C/G **116494-6**

Dep. I Secc. I

Sub Secc. A/N

Ficha Nº ..... Confec. 18.2[illegible]

PEREZ SENAC — Delia Benedicta

Apellidos — Nombres

DOCUMENTOS: C/C. A.R.B. 4781 — C/I. 764.608 (Mont)

Serie — Nº — Nº — Dpto.

OTROS DOC. .....

Pasaporte — Lib. Enrol. — etc.

NACIMIENTO: 64 años(982)

Fecha — Lugar

DOMICILIO: Pablo de María 1119 — Montevideo

Calle — Nº — Teléf. — Ciudad o Localidad

PROFESION U OCUPACION: Escritora

LUGAR: ..... **CARGO:** .....

IDEOLOGIA POLITICA: PARTIDO NACIONAL FERREIRA-PIVEL Nov/982 — **CLASIFICACION:** CONVENCIONAL

DATOS COMPLEMENTARIOS Divorciada

Est. Civil — Cónyuge — Hijos

.....

Otros familiares

[redacted]

[illegible]	[illegible]	116494 ANTECEDENTES A REGISTRAR 732
[illegible]	[illegible]	Electo 137 titular del Organo Deliberante Nacional del Partido Nacional por el Departamento de Montevideo. Hoja de Votación A.C.F. de acuerdo al resultado de las Elecciones Internas de los Partidos Políticos habilitados, efectuadas el [illegible] — Eval. A-1 (BB).
2.5.83.	26910/06	27/4/83: Mantuvo una reunión con la periodista norteamericana Patricia PITTMAN.-Eval.A-1.-(FE)
[illegible].83	26097/2 P.D.	-19.4.83.-Concurrió a una reunión en el domicilio de Amalia ALONSO, junto a otras personas entre ellas la periodista norteamericana Patricia PITMAN. Eval:A-1.(TT)
[illegible]	[illegible]	Indica idem.doc. anterior. Eval:A-1 (OO)
[illegible]	28145/3 P.D.	-24.6.83.-Integró la Mesa Informativa en una reunión realizada en la sede de la Coordinadora Pocitos de A.C.F. sobre la creación de la "Corriente Popular Nacionalista", quién hizo uso de la palabra, dando a conocer los lineamientos generales, el funcionamiento y futuras actividades de la misma. Cabe señalar que la fundación oficial de dicha Corriente se llevará a cabo en un Congreso a realizarse proximamente. Eval:A-1.(TT)

FECHA	DOCUMENTOS	PEREZ SENAC 1164 94 — ANTECEDENTES A REGISTRAR Delia Benedicta
11.7.83	28261/1, 11,12,16.	Indica idem al doc.28145, aporta declaraciones realizadas por la titular en la reunión.EvalIA-1.(ME)
19-8-83	29185/001	21-7-83.En la fecha concurrió a una reunión de la C.P.N. en el local Pocitos, Estaban presentes también: Amalia ALONSO, Bernardo BERRO, Carlos PITA, Guillermo VAN DER LAAN, Marcos GUTIERREZ, Cristina MURGUIA y DIEGO SILVA. Eval.A-2. (SI).
27.8.83	29537/3 P.D.	-17.8.83.-Concurrió a una reunión de carácter político en el domicilio del Dr.Juan Carlos PITA,a la que asistieron entre otros Alberto MOSQUERA SCIUTO,Daniel OLASCOAGA.Eval A-1.(TT)
27.2.84	8401233/001	14.2.84.En la fecha se establece que estaría gestando en la preparación del proyecto de formación de un Centro de Estudios para la elaboración doctrinaria y formación de militantes; destacándose que el financiamiento del mismo habría sido obtenido por la Corriente Popular Nacionalista posiblemente por intermedio de JuanPaúl FERREIRA y provendría del Partido Liberal de la RFA. Eval.A-2 (SI)

FECHA	DOCUMENTOS	116494 ANTECEDENTES A REGISTRAR
7.3.83	24550/83 Pag.004 (BA)	"LEALTAD" 16.2.83: Integra la lista de colaboradores de la revista "LEALTADE, órgano oficial de la agrupación "General Aparicio Saravia" del departamento de Tacuarembó.- (Y)
6.2.84	8400039/004	3.12.83: Concurrió como invitada especial al Congreso Constitutivo de la Corriente Popular Nacionalista. Es de destacar que en la oportunidad se designó como Presidente a Wilson FERREIRA ALDUNATE y como Secretario a Juan Raul FERREIRA. Eval. A-1 (BR)
15.3.84	8401247/013	25.2.84:Figura en una relación de casas de familia y locales comerciales en donde se recolectaron firmas para plebiscitar la Ley 15501. Eval. A-2 (TL)
	4.4.84	Se hizo fotocopia para Subdirector/SID.-(10)
7.4.84.	23090/83 Pág.55	-Indica Idem.Doc. 23691/83.Eval:A-1.(KE)
10.4.84	8401345/4	Indica idem doc. 8401133.Eval:A-2 (OO)

116495-3

Nombre y Apellidos: PEREZ ESPINO Derlis

FOTO

Fecha de Nacimiento: .....

Lugar de Nacimiento: .....
(País - Ciudad o Localidad - etc.)

Cert. Civ.: Serie ..... Nº ..... Ced. Identidad: .....

Otros documentos: .....
(Pasaporte — Libreta Enrolam. — etc.)

Domicilio: .....
(Ciudad o Localidad) (Calle) Nº Teléf.

Filiación

Edad aparente ..... Color del Cutis .....

Color del Cabello ..... Estatura Aproximada .....

Complexión ..... Aspecto Social .....

Señas particulares .....

.....

Ficha confeccionada en Montevideo el 26 de abril de 1967.

Ficha 1

116495

ACTIVIDADES

(1) **Laborales:** Profesión Profesora Lugar de trabajo

Cargo Antigüedad

Otras Actividades

(2) **Políticas:** Ideología Actuación

Antecedentes

Antecedentes familiares

(3) **Sociales:** Estado Civil Religión Figuración

Grado Instrucción Lugares que frecuenta

(4) **Económicas:** Situación Capital aprox. Vehículo
marca y Nº

Otros datos

Datos Complementarios

Apreciación Personal Gral.

PEREZ ESPINO FICHA COMPLEMENTARIA Deriis

Documento		116495 ANTECEDENTES
Fecha	Origen	
11/XI/966	B-75 -D-630	-Figura en un llamamiento a apoyar al "FRENTE IZQUIERDA DE LIBERACION" y a votar sus listas en las elecciones correspondientes al año en curso, llamamiento éste que es formulado por los trabajadores de la cultura de dicho Frente.
15/XI/1968	B.68 (1)/D.12	-Adherente a la convocatoria para una Asamblea en la Sociedad "Unión", para constituir el Comité local del Movimiento por la Defensa de las Libertades y la Soberanía.-

...IO DE INTELIGENCIA
División I
(Seguridad)

MINISTERIO DE DEFENSA NACIONAL
SERVICIO DE INFORMACION DE DEFENSA
M/F
116496-1

Sección
Act. Ant. Nro.
Ficha N.º

Foto

Nombres y Apellidos: PEREZ BACCINO Didasko D.

Fecha de Nacimiento: el 24 de marzo de 1936

Lugar de Nacimiento: Montevideo (Uruguay)
(País - Ciudad o Localidad - etc.)

Cred. Civ.: Serie A.Z.B. N.º 4469 Ced. Identidad: 705-884 ó 705-386 ó 705.886 (4)

Otros documentos: P. (2) Pasp. Nro. 188977 (8)
(Pasaporte - Libreta Enrolam. - etc.)

Domicilio: Montevideo Baltasar Vargas 1271 Ap. 3. entre Charrúa
Galicia 1126 Ap. 504 (1) y Canelones. (3)
(Calle) (N.º) (Telef.)

Filiación
- Edad Aparente ..... Color del Cutis .....
- Color del Cabello ..... Estatura Aproximada .....
- Complexión ..... Aspecto Social .....
- Señas particulares .....

Ficha confeccionada en Montevideo el 1 de julio de 1963.9

116496

ACTIVIDADES

(1) Laborales: Profesión Maestro Lugar de trabajo Escuela Básica Nº141.

Cargo ..... Antigüedad .....

Otras Actividades .....

(2) Políticas: Ideología Comunista Actuación .....

Antecedentes .....

Antecedentes familiares Hijo de: Félix (fallecido) y Carmen (5)

(3) Sociales: Estado Civil Casado (2) Religión ..... Figuración .....

Grado Instrucción ..... Lugares que frecuenta .....

(4) Económicas: Situación ..... Capital aprox. ..... Vehículo ..... marca y N.o

Otros datos Hijo de Carmen BACCINO de PEREZ (7)

Datos Complementarios .....

Apreciación Personal Gral. .....

MINISTERIO — FICHA COMPLEMENTARIA D.

Documento Fecha	Origen	11649 Antecedentes #33
19.I.962	El Popular	Firmante de un manifiesto de intelectuales uruguayos por la autodeterminación de los pueblos.
8.VI.962	El Popular D-1564/80	Se pronuncia por la formación de un Frente de las Fuerzas Democráticas y anti-imperialistas, sin exclusiones.
7-IV-964	Div.I-Seg.	Firmó manifiesto de MIL CIEN INTELECTUALES DEL FIDEL. Revista como Cabo en la Marina desempeñandose como Maestro de Instrucción Primaria., en la Escuela Especialidades de la Armada.
27-IX-63	B-15-(1)-D-2.-	-Maestro de instrucción Primaria, se desempeña actualmente como ayudante en la Escuela de 1er. Grado Nº141. -Con ayuda de JOSE MARIA FERNANDEZ, pasó a desempeñarse en la Escuela de Mecánicos de la Armada en ausencia de este.
25-II-965.-	B75(1)D-156.- El Popular.-	-Este Diario publica un extenso artículo sobre la exposición fotográfica titulada "Más vale una imágen que mil palabras", realizada en el local de los Institutos Normales por el reseñado junto a Sonia Brayer y Nancy Silveira.-
2.IX.64	"EL POPULAR" B-75-(1)-D-300.	-Firmante de un manifiesto de intelectuales en contra de la resolución de la OEA (ruptura de relaciones con Cuba).-
28/I/1966.-	75/1.-	-Con motivo de cumplir el diario "El Popular" el IX aniversario, firma una carta abierta a los trabajadores, dirigentes y personalidades sindicales y p

FICHA COMPLEMENTARIA

Documento 116496 Antecedentes 144

Fecha	Origen	
		pulares,en la cual hace un llamamiento de adhesión del homenaje al diario de referencia,que se realizará en el Palacio de Sud América el 11 de febrero del corriente año.-
7/XII/965b	75/2724	El reseñado,dirigente del Magisterio de Montevideo hace declaraciones al diario "El Popular" de la fecha y manifiesta que el Magisterio estará en la manifestación a la hora 1800, del 10 de los corrientes,que partiendo de 18 de Julio y Mdeanne irá hacia la Explanada de la Universidad.-Esta manifestación está organizada por los trabajadores de la Cultura del Frente Izquierda de Liberación.
28/X/1966.-	77/153.-	Su nombre figura en una relación de personas, las cuales reciben correspondencia procedente de países comunistas.-Esta correspondencia viene dirigida a nombre de Sr.Didasko Perez Baccino con domicilio en Baltasar Vargas 1271 Apto.3 Montevideo.-
27/IX/966.	76/71.	-Recibe un telegrama de la Deferación Uruguaya de Magisterio,dirigido a B.Vargas 1271,apto.3,en cuyo texto se lee:"Ejecutivo sesión extraordinaria lunes 26 hora 2130 asunto informes Consejo Federal".-
Año 1966.	Lista "FIDEL"	Figura como 18o.Titular a la Cámara de Senadores para el cargo de Senador en las listas del "Frente Izquierda de Liberación" en las Elecciones Nacionales del Corriente año.-

PEREZ , Didaske

FICHA COMPLEMENTARIA

DOCUMENTO		11649 ANTECEDENTES
Fecha	Origen	
11/XI/66	B-75 D-630	-Figura en un llamamiento a apoyar al "FRENTE IZQUIERDA DE LIBERACION", y a votar sus listas en las elecciones correspondientes al año en curso llamamiento este que es formulado por los trabajadores de la cultura de dicho Frente,-
13/IV/67	B-75 D-153	-Fué elegido secretario para la Organización de Montevideo, de la Comisión Uruguaya de Solidaridad e Intercambio Cultural con el Pueblo Español.-
21/XII/68	B-75 D-565	-Integrante de la Mesa que Presidió el acto de la asamblea de Maestros.-(Ñ).-
12/XI/71	"MARCHA"	-Candidato a 1er. suplente del 14 titular a Diputado en la lista 1001, para las elecciones de 1971.-
1969	"El Comunismo en el Uruguay" Pag. 87	-Figura en una lista de Dirigentes de la Federación Uruguaya de Magisterio.-(B).-
11/3/72	D-4619	-Su nombre aparece en una lista de Profesores y Maestros de los Institutos Normales,(en una lista de "Comunistas Activos"), con la siguiente anotación;

///...

FICHA COMPLEMENTARIA

DOCUMENTO		ANTECEDENTES
Fecha	Origen	11649
[illegible]/72	D-4[illegible]	-"Maestro en Ayuda Audio-Visual.-Comunista, presa varias veces.-Recibe correspondencia de Chile y [illegible] quizá de otros países.-Dirige a los estudiantes revoltosos, les enseña a hacer carteles, les pasa películas;(ejem. "Discurso del "Che").-S/E/M, [illegible] concurrieron a verlo, la directora MINETTI, [illegible] el horario que quiere.-".-Dicha ficha señala primordialmente la infiltración izquierdista [illegible] de los Institutos Normales.-(PP).-
15/VIII/72	D-4610	-Firmante de un boletín con un llamamiento a [illegible] una marcha por 1º de Julio el 16 de agosto de 1972. Los firmantes, de filiación izquierdista, realizarán dicha marcha bajo la consigna;" Por la defensa de los derechos humanos" y en el mismo boletín hacen diversas críticas al régimen.-(R)
4/7/73.-	Comun.862 de las FF. CC D-1560	Se requiere su captura por ser integrante de la ex-C.N.T.-(PP).-
3.4.75 Hs.07.00 a 07.00	573	22.3.75 -Detenido en la "Gremial de Profesores" [illegible] te a otras dos personas al averiguarse sobre el [illegible] cionamiento de la Gremial de Enseñanza. Inspeccionada la habitación donde se encontraban se incautó la

FICHA COMPLEMENTARIA

Documento		11649 ANTECEDENTES
Fecha	Origen	
	///...	del Código Penal Militar. 12.6.80-En la fecha se dicta sentencia de Segunda Instancia con una condena de 7 años de Penintenciaría por incurrir en el art. 58 num. 2, 3 y 4 Código Penal Militar.-(GG)
31-10-81	Doc.6076	-Es nombrado en un resumen presentado por la Federación Uruguaya de Magisterio en la Reunión Intergubernamental de Ministros de Educación de América Latina y el Caribe y expertos de la UNESCO, llevada a cabo en la ciudad de Quito, en Abril de este año. En dicho resumen figura como Secretario General de la F.U.M., que se encuentra en prisión!- Eval. D-4. (LA).-
18-12-81	Doc.10514	-Se recibe una carta desde Canadá, escrita a mano en inglés de una supuesta remitente Clara HIRSCH, donde la misma se refiere a las torturas infligidas al causante y solicitando la intervención del Presidente de la Comisión Nacional de Educación Física, en favor de éste. Se confeccionó Nota No.080/81 a la O.C.I.P., enviando la carta recibida y la traducción de la misma.- La carta fue recibida en la Comisión Nacional de Educación Física y dirigida al Señor Pte. de la misma.- Eval. A-1.-(LA)

RACCINO Dijdasko GREMIOS

FICHA COMPLEMENTARIA

48

Documento		116496 ANTECEDENTES
Fecha	Origen	
11.X.75 JPM PD 07.00	Doc. 1834 a 07.00	- el 3.10.75 fué detenido dando cumplimiento a una orden del Juez Militar de Instrucción de 5to.turno. Se encuentra a disposición de de dicho magistrado.- (SS)-
11.10.75 JPM PD 07.00 a	Doc.1827 07.00	- Fué procesado el día 3.X.75 por el delito de: " Asisitencia a la Asociación Subversiva"- (SS)-
16/III/78	———	Se contesta por Memorandum (A) No. 619/78/11 a la O.C.I.P.-
9.7.79.	0684	-Figura en una relación de Movimientos de Reclusos al 31.4.79.MOVIMIENTO:Baja Punta Carreta,ALTA:EMR.1,FECHA:7.5.79,CAUSA: Traslado,JUEZ:1a.I.5°T.,FECHA DE DETENIDO:21.3.75, ANTECEDENTES: Procesado Art.60(VI)CPM.-(00)
06/5/981	3518 Pág. 4 (LG)	- Recluído en el EMR.1.Indica (F).(K).-
4.5.81	3428 Pág. 81 (LG)	-26.8.78- En la fecha se dicta sentencia de Primera Instancia, siendo condenado a 5 años de Penitenciaría, por el art. 60(I) inc. 6, en relación al 60(XII)

...////

PEREZ BASCINO Didesko D.

FICHA COMPLEMENTARIA

Documento		116496 ANTECEDENTES
Fecha	Origen	
14.8.73	2572	Tiene el cometido de enseñar a preparar carteles volantes etc., los pasacalles de la 1001 de las elecciones pasadas fueron hechos en su mayoría por alumnos que él dirigía, pasa películas del Che" Guerra de Guerrillas, etc.(Evaluación B_6) (K)
5.7.73	1487	Figura en lista de delegados para integrar el Secretariado Ejecutivo de la C.N.T. designado a fines del 71. (K)(Eval.B-2) .-
23.7.73	**2124**	**Viajó a Rusia (1966) para realizar curso sobre conducción de masas. Actuó como maestro ayudante audio-visual sin título en el anteriores Consejo.(El viaje le realizó becado por Puntigliano Fech.) Evaluación B-6. (K)**
15.8.73	2365	Casado con Sonia Brayer, Directora de la Escuela de Canelones. (Información obtenida en interrogatorios realizados a detenidos gremiales en la E.A.y S.) (K)
7.4.75	**Parte 07.00 A 07.00**	**Detenido por la D.N.I.I. el 21.3.75, por lo tanto queda sin efecto su solicitud de captura. (K)**

FICHA COMPLEMENTARIA

Documento		11649 ANTECEDENTES
Fecha	Origen	
17.4.75	645	Indica lo mismo que el anterior. (K)
17.4.75	652	Fué detenido el 21 de marzo de 1975 en el local de la Fed.Nacional de Profesores, junto a otras personas.Fueron incautados en el local diversos materiales entre los que se destaca documentación que prueba el apoyo ecónomico de la Gremial a Docentes sumariados o destituídos por su vinculación con la sedición.Cuando iba a ser detenido Pérez Baccino ingirió un papel que según sus declaraciones contenía detalles para reactivar la Coordinadora de la Enseñanza para perturbar el desarrollo normal del año lectivo.(Comunicado de las F.F.CC. N.1214 (K)
3.7.75	842 Ev.A-1.	**Integrante de la Comisión Directiva del Sindicato Movimiento Coordinador del Magisterio de Montevideo.(E).-**
3.4.75	Doc. 572	Indica lo mismo que el Doc.652. (BB).

PEREZ BACCINO — FICHA COMPLEMENTARIA — Didas. D.

Documento		116496 ANTECEDENTES #511
Fecha	Origen	
13/VI/72	EL POPULAR	Formula declaraciones en las cuales se refiere a la fórmula del P.E. en materia de aumento de sueldos al Magisterio, la que califica de "poco seria" y sobre la detendención de educadores en varios departamentos del Interior.-(T).-
13/IX/72	EL POPULAR	-SECRETARIO GENERAL de la Federación Uruguaya del Magisterio(FUM).-Formula críticas al proyecto de de Ley de Enseñanza que enviara el P.E. al Parlamento.-(T).-
21/X/72.	EL POPULAR.	-Hizo uso de la palabra por la Coordinadora en el acto de la Coordinadora de las Gremiales de la Enseñanza, realizado anoche en la Explanada de la Universidad, en contra del proyecto de "Ley General de Educación".-(T).-
9/I/73.	EL POPULAR.	-Resultó electo SECRETARIO GENERAL de la FEDERACION URUGUAYA DEL MAGISTERIO, por el período 1973.-(T).-
4.12.72	4290	Afiliado a la FUM, dirigente de tendencia radical que acompañó el conflicto de Magisterio desde su iniciación.-Indica (1)-(EE) (Eval.A-2).-

Form. 5

FICHA COMPLEMENTARIA

Documento		16496 ANTECEDENTES FSR
Fecha	Origen	
7.7.73	1498	Se libra solicitud de captura por pertenecer a la ex-CNT,y haber pasado a la clandestinidad para conspirar contra el país.Indica ② al ③.(KK)
[redacted]	[redacted]	[redacted]
15-7-73	965	Integrante de la Mesa Sindical de la C.N.T., que hizo uso de la palabra en el acto realizado en co memoración del 1º de Mayo, en la ciudad de Rosario en el dpto. de Canelones.- Evaluación A-1.- (I).-
5.11.71	D. 4619	Su nombre aparece en una lista de Profesores y Maestros de los Institutos Normales, con la siguiente anotación.. "Maestro en ayuda Audio Visual. Dirige a los estudiantes revoltosos, le enseña a hacer carteles, y les pasa películas.." (Eval.A-6)(LL).-

Fórm. 5

FICHA COMPLEMENTARIA

Documento		116496 ANTECEDENTES F513
Fecha	Origen	
		-Fué designado Vocal durante el desarrollo del LXI Congreso Federal de la Federación Uruguaya d Magisterio realizada durante el día 44 de enero de 1966.-
1-6-67	El Popular	-Dirigente del Movimiento Coordinador del Magisteri de Montevideo y Canelones. Informa sobre el Plan de Lucha estructurado para el logro del cobro de los sueldos atrasados, en la asamblea realizada en el día de ayer por la citada gremial.-
9-1-68	El Popular	-Vocal de la Federación Uruguaya del Magisterio para el período de 1968. Fue electo en el 66° Cong. de la Fed.-
10/2/70	El Popular	-Secretario Gral. de la Federación Uruguaya del Magisterio hace declaración en rechazo del decreto de intervención de la enseñanza Media.-
15/11/70	El Popular	-Postulante de la Lista N°.3, salié electo integrante de la Comisión Directiva del Movimiento coordinador del Magisterio, realizada el 13/11.70.-
8/1/71	El Popular	-Electo Secretario Gral. de la Comisión Ejecutiva Central de la Fed. Uruguaya del Magisterio, por el período enero 1971/72.-
24/IX/71	"El Popular"	"Formula declaraciones a este diario en relación al proyecto de ley de Control de la Enseñanza enviado por el P.E. a la Asamblea General y sobre detención de 3 educacionistas de la Esc.de San Antonio(Canelones).-

SERVICIO DE INFORMACION DE DEFENSA
Dep. I

MINISTERIO DE DEFENSA NACIONAL
SERVICIO DE INFORMACION DE DEFENSA
F

11649

Ficha Nº

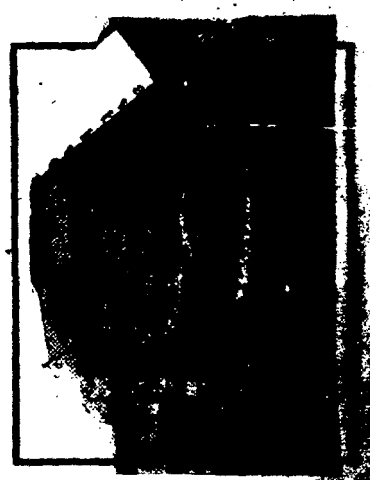

Nombres y Apellidos: PEREZ BACCINO Didasko D.

Fecha y Lugar Nac.:

Ced. Civ.: Serie ..... Nº ..... Ced. Identidad: 705.886

Otros documentos: (Pasaporte - Libreta Enrolam. - etc.)

Domicilio: Baltasar Vargas 1371 ap. 3 6 1271 Príamo 1569
(Ciudad o Localidad) (Calle) (Nº) (Teléf.)

Profesión: Maestro

Cargo y Lugar:

Ideol. Política: Actuación: Dirigente de la Federación Uruguaya del Magisterio

Datos Complementarios:

Apreciación General: Casado Sonia [redacted] Brayer

Ficha confeccionada: Montevideo 16 de agosto de

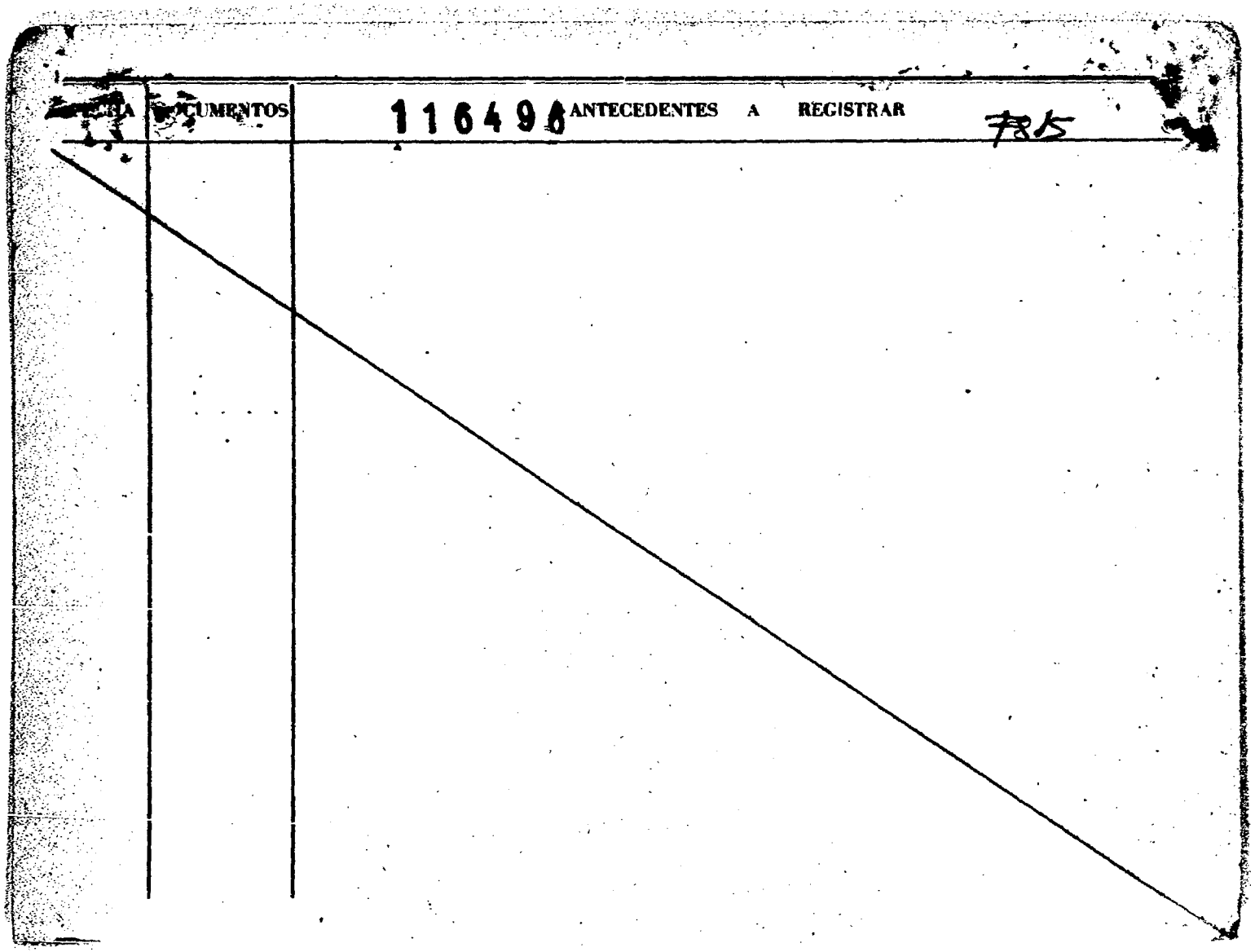
FECHA
DOCUMENTOS
116496
ANTECEDENTES A REGISTRAR
785

PEREZ BACCINO Didasko 14/VII/77

FECHA	DOCUMENTOS	116496 ANTECEDENTES A REGISTRAR
28/X/76	D.1365	- Se establece que con fecha 2/X/75 fue detenido siendo procesado el 3/X/75 por el Art. 60 (VI) CPM. Su causa se encuentra en el Juzgado Militar de Instrucción de Primera Instancia 5°Turno y el estado de la misma en la Suprema Corte de Justicia por Recurso de Apelación. Indica: (4)y(5) (M).-
16/XII/78	———	Se contestó por Memorandum (A) No. 619/78/11 a la O.C.I.P.-
2°.11.78	D.1174	- Figura en una relación de Docentes de Enseñanza Primaria afiliado al Partido Comunista con el Nro. 18460.- Eval: A-1 (M).-

[illegible]	DOCUMENTOS	116406 ANTECEDENTES A REGISTRAR [illegible] [illegible], Didasko D.
15.[illegible]	Doc. 7841	*Integra la lista de personalidades que auspician la S[illegible] de la Amistad Uruguay-Unión Soviética, conmemorando el XXV Aniversario del Instituto Cultural Uruguayo-Soviético (ICUS). PRENSA (Año 1970) (AN)
16.02.82	D. 5757/81/ 17	-Figura en una relacion de la Corte Electoral, de ciudadanos inscriptos en el Registro Civico Nacional, que se encuentran comprendidos en el Art. 1, Literal "B" del Acto Institucional No. 4, con prohibicion de ejercer el derecho de voto. (Procesados por delitos de "Lesa Nacion").EVALUACION A-1(VL) Indica (7) ( )
16.02.82	D.6004/81/ 46	-Se encuentra comprendido en el Art.1o. literal b) del Acto Institucional No.4,por haber sido procesado el 31 X 1975 por los delitos previstos en. C.P.M. 60 (VI) C.P.O. EVALUACION A-1 (LA)
25.03.82	D.10166/81/ 348	Fue internado en el C.G.I.O.R. en M.P.S. desde 27-6-69 al por .Evaluacion.A-1 (GM) Indica ( ) ( ) ( ) ( ) ( ) ( ) ( ) ( ) ( ) ( ).
06.05.82	14,543/82	-Mencionado página/s 218,257 del libro "TESTIMONIO DE UNA NACION AGREDIDA". -EVALUACION : A-1.-(GM) (LA).-
21.5.82	.....	Memo(A)N°1030/82 para la OF. LAB. ESMACO.-(i).

FECHA	DOCUMENTOS	ANTECEDENTES A REGISTRAR 116406
23.4.82	D.14052	26.12.81: En conversación mantenida entre el Embajador de Francia en Uruguay y el Encargado de Negocios de Uruguay en Francia, se establece de acuerdo a lo manifestado por el Sr. PIERRE DE BOISDEFFRE (Embajador Francés) que: "la nueva política Exterior Francesa" no traería cambios sustanciales que afecten a países como Uruguay; que intetaba explicar objetivamente la situación actual de nuestro país, su proceso político y las causas que lo habían determinado, agrega que en París existía un espíritu bien dispuesto hacia Uruguay, pero que para completar el proceso era conveniente "un gesto de parte de nuestro Gobierno, como ser, la liberación de EBER SEREGNI, o de no ser posible, la de alguna persona por la que los Sindicatos Franceses demostraran interes como lo de el causante -(DIDASKO PEREZ).- EVALUACION:A-1. (i).-
4.11.82	21819/PD	29.10.82: En su calidad de liberado penal, se presentó en la D.I.I., quedando en régimen de "LV" controlado por esa Dirección.-Eval.A-1.-(TJ)
30.11.82	D.22647	-Figura en una relación de reclusos liberados del EMIR I, en el período comprendido ent re el 25 de OCTUBRE y el 25 de NOVIEMBRE del corriente año, siendo su fecha de liberación el 27.10,82.- Eval.A-1 (Y)

FECHA	DOCUMENTOS	PEREZ BACCINO 116496 ANTECEDENTES A REGISTRAR Didasko D.
23.12.82	23206	10.12.82 Es mencionado por Radio Moscú en su audiencia de la fecha, como "recién liberado". Eval.A-1.(ME)
29.12.82	23327	"DESDE URUGUAY" Nº 24 de Segunda Quincena de Diciembre 982 Es mencionado como recién liberado, el 22.11.82 [illegible] re al término de su condena. Eval.A-1.(ME)
5.1.83	23520 Pag 006 0019 (DO).	-Figura en una relación de Movimiento de Recluidos al 31.10.82. Detenido el 21.03.75. 12.06.80.-Sentencia de 2da.Instancia:7 años de Prisión. 28.10.82.-Baja del EMR 1 en Libertad Definitiva. 31.10.82.-Figura como Alta en régimen de LV.Eval:A-1.(TT)
18.1.83	23764 (Pag. 005) (BA)	Liberado por la Justicia Militar el 27.10.82. Domicilio al ser liberado es: Florencia y Abapones, Compl. Habit. de "Juana de América Pasaje 12 3515 (Mdeo). Eval.: A-1. (CA)
25.3.83	24324/83	FECHA DE DETENIDO; 21.3.75, UNIDAD CAPTORA; DNII, CONDENADO; 7 años, FECHA DE DETENIDO;21.3.82,Art.60(I) Nal.6,60(XII) CPM y 58 Nal.2,3 y 4 CPM.-Eval.A-1.-(FE)

9/6/84

11841 / 82 PAG 3936 - POSEE ANTECEDENTES EN EL CO.NA.E - EVAL - A - 1.(CO) INDICA ( ) ( ) ( )

FECHA	DOCUMENTOS	116496 ANTECEDENTES A REGISTRAR 322
12.4.83	25696/83 P.D.	11.4.83: Partió con destino a Francia con pasaporte observado, en el cual consta que sólo autoriza al titular a viajar a FRANCIA-PARIS, perdiendo su validez al llegar a dicho país.-Eval.A-1.(TJ)Ind.(8).
16.4.83	21990/1	Indica idem documento No.23764. Eval.B-2.(ME)
19.4.83	22114/2	Indica Idem DOC. No.23764.Eval.B-2.(ME)
21.4.83.	26012/01	"RADIO BERLIN" 12/4/83: Luego de lograr la autorizacíon para salir del país , despues de estar 7 años preso, fue recibido en el aeropuerto de París por dirigentes de la Federación de Educadores de Francia y de otras organizaciones francesas que se interesaron por su libertad.-Eval.B-2.-(FE)
30.4.83.	26335/01	"RADIO BERLIN" 22.4.83: En su audición de la fecha informa que el causante realizó en París un llamamiento a la comunidad internacional para que pidan la "los presos políticos" En una conferencia de prensa realizada por la Federación Francesa de Docentes, criticó duramente al actual procese uruguayo.-Eval.B-2.-(FE)

FECHA	DOCUMENTOS	116496 ANTECEDENTES A REGISTRAR
[illegible]	26460/02	"RADIO BERLIN" 29/4/83: En su audición de la fecha [illegible] que el causante asistió en [illegible] la Federación Uruguaya de Magisterio, al [illegible] de en la Universidad de la Sorbona (París) por la [illegible] tización de la enseñanza en Uruguay, bajo la consigna "[illegible] al fascismo en la educación de Uruguay". En el [illegible] encuentro se condenó la quema de los libros en el Penal de Libertad y se reclamó la libertad de los docentes prisioneros y que se aclare la situación de los "desaparecidos". Eval. [illegible].-(FE)
9.5.83	26067/83	-20.4.83-Figura en una nómina de integrantes del Partido Comunista Uruguayo del Comité Central. Eval A-1 (V) Pag.20
18.5.83.	26799/05	Boletín "PRESSUR" 24/4/83: Luego de su llegada a París-Francia, declaró ante este boletín que: "El regimen uruguayo ha destruido en solo 10 años el país y su enseñanza ejemplar laica, gratuita y obligatoria".-(FE)
19.5.83.	26800/12	Indica, IDEM.Doc.26460/.-(FE)
31.5.83.	27214/02	Indica IDEM.Doc.26460/02, aportando que en París fue recibido por Danielle Mitterrand, esposa del Presidente de Francia, manifestando el causante en esa oportunidad su agradecimiento por las gestiones realizadas por el Gobierno y otras instituciones de Francia en favor de su libertad.

///...

[illegible]	DOCUMENTOS	PEREZ PICCINO DIDASKO 116496 ANTECEDENTES A REGISTRAR 1524
	...	así también agradeció la simpatía e interes demos[illegible] Frnacia por la manifestación del "1ro. de Mayo" en [illegible] Eval.B-2.-(FE)
17.6.83	27076/83 Pág. 012.	- 04.11.82 - En información actualizada a la fecha por el SID, se establece que integra el Comité Central en el exterior del P.C..- Eval: A-2.- (AA).-
22.6.83	24746/83 Pág.029	-03.03.83-Figura en una relación procedente de la P.M.E. de detenidos en el E.M.R.1.Detenido el 21.03.75.Perteneciente al P.C.Liberado el 28.10.82.-EVAL:A-1 (Q)
22.6.83	24745/83 Pág.031	-03.03.83-Indica idem Doc. 24746/83, agregando que se encuentra en L.V.,Unidad de control:D.I.I.-EVAL:A-1 (Q)
29.6.83	26314/694	Indica idem Doc. 26067/83.-
06.7.83	28095/08	Indica IDEM. Doc.27214.-Eval.A-1.-(FE)
20.7.83.	28599/09	"MAYORIA No.10 del 23/6/83: Escribe un artículo en este quincenario refiriéndose a la enseñanza en nuestro país, aduciéndo que la huelga de 1972 "constituyó un momento historico altamente educativo".-Eval.A-1.-(FE)

FECHA	DOCUMENTOS	PEREZ BACCINO ANTECEDENTES A REGISTRAR DIDESKO
30-4-83	0460/80	Según lo publicado por el diario "EL POPULAR" de fecha 16-2-70, el causante se manifiesta contrario a la intervención de la enseñanza media, agregando que la FUM luchará contra estos propósitos (SI).
23.8.83	1301/80 pág.25	En consolidado de P:M.E. del 30.06.80 figura como: 26:08:78: Sent.1a.I.: 5 años P.- Juez 1a;I.5to.T.- 12.06.80: Condenado: 7 años P.- Eval.A-1.(ME)
26.8.83	0663/80 pag.13	-16.6.80-Recluso No.2647, es visitado en el EMR.1 por Mirta BRAYER(cuñada)Eval:A-1(M).-

SERVICIO DE INFORMACION DE DEFENSA

Dep. 1

V A R I O S

116497-9 Confeccionado el 24 ABR. 1972

FOTO

Apellidos PEREZ AYCAGUER

Nombres Diego

Fecha de Nacimiento

Lugar de Nacimiento

Est. Civil

Cred. Cívica Céd. Identidad

Otros Documentos

Ocupación

Padre

Madre

Domicilio Ciudad Durazno

Otros datos

FICHA COMPLEMENTARIA

f52

116497

DOCUMENTO		ANTECEDENTES
FECHA	ORIGEN	
7.3.74.	Doc. o490 (Ev A-1)	-Concurrió a un campamento realizado sobre la pl[illegible] ya "EL SAUZAL", organizado por la Alianza Francesa de Durazno, el 3 de febrero de 1974.- -En el mismo se encontraban personas sindicadas como izquierdistas, agitadores, prc.tupamaros, sosp[illegible] ciosos, ex.detenidos y detenidos puestos bajo "Li[illegible] bertad Vigilada".. -Este campamento presentaba las caracteristicas [illegible] Centro de reclutamiento y entrenamiento..-(W)

FICHA PROVISORIA 116498-7

JUNTA DE COMANDANTES EN JEFE

S. I. D.

Dep. I Sec. 5

Sub Secc. A/M

Ficha Nro. ____ Confec. 20.12.78

PEREZ PINTOS (Apellidos) Diego Salvador (Nombres)

DOCUMENTOS: C/C A60 5196(4) (Serie / Nro.) C/I. 695.224 Mont.(2) (Nro. / Dpto.)

OTROS DOC. ____ (Pasaporte / Lib. Enrol. / etc.)

NACIMIENTO: ____ (Fecha / Lugar)

DOMICILIO: ____ (Calle / Nro. / Teléf. / Ciudad o Localidad)

PROFESION U OCUPACION: Profesor de Literatura (3)

LUGAR: Liceo Nº 6 (4) Enseñanza Secundaria CARGO: ____

IDEOLOGIA POLITICA: ____ CLASIFICACION: ____

DATOS COMPLEMENTARIOS: ____ (Est. Civil / Cónyuge / Hijos)

[redacted] (Otros familiares)

116498

Fecha	Documentos	ANTECEDENTES A REGISTRAR
20.11.78	Doc.1174	-Figura en una relación de Docentes de Enseñanza Secundaria, afiliado al Partido Comunista Uruguayo con el Nro. 52498.- Eval: A-1.- (M).-
25.05.82	D. 15210/131	Funcionario del CONAE que fue sumariado en aplicación del procedimiento disciplinario previsto en la Ordenanza No. 17. Destituído por R. I. No. 37/12/77, de 17/11/77.- Evaluación: A-1. Indica (1) (2) (3) (4) (VL)
9/6/84	11041 / 82 PAG.3038	-POSEE ANTECEDENTES EN EL CO.NA.E- EVAL - A - 1C(1) INDICA ( ) ( ) ( )

SERVICIO DE INTELIGENCIA
División I
(Seguridad)

MINISTERIO DE DEFENSA NACIONAL
SERVICIO DE INFORMACION DE DEFENSA
M/F

I.A.0204 20649

116498

Sección A
Act. Ant.
Ficha N.

Nombres y Apellidos: PEREZ PINTOS Diego

Fecha de Nacimiento:

Lugar de Nacimiento:
(País - Ciudad o Localidad - etc.)

Cred. Civ.: Serie N.º Ced. Identidad:

Otros documentos:
(Pasaporte - Libreta Enrolam. - etc.)

Foto

Domicilio: Andes 1217 ap.17 9.22.04
(Ciudad o Localidad) (Calle) (N.º) (Telef.)

Filiación:
- Edad Aparente ..... Color del Cutis .....
- Color del Cabello ..... Estatura Aproximada .....
- Complexión ..... Aspecto Social .....
- Señas particulares .....

Ficha confeccionada en Montevideo el 30 de diciembre de 1963.-

116498 Ingeniero Químico (A) 754

ACTIVIDADES

(1) Laborales: Profesión ~~Profesor~~ Lugar de trabajo

Cargo Antigüedad

Otras Actividades

(2) Políticas: Ideología Unión Popular Actuación

Antecedentes Firmante de un manifiesto de la Unión Popular. Marcha 23.XI.962.-

Antecedentes familiares

(3) Sociales: Estado Civil Religión Figuración

Grado Instrucción Lugares que frecuenta

(4) Económicas: Situación Capital aprox. Vehículo
marca y N.o

Otros datos

Datos Complementarios

Apreciación Personal Gral.

FICHA COMPLEMENTARIA Diego

116498

Documento		Antecedentes
Fecha	Origen	
2-II-964	El Popular B-75-(1)-D-300	-Firmante de un manifiesto de intelectuales en contra de la resolución de la OEA (ruptura de relaciones con Cuba).-
10.VI.964	B-75-(1)-D-253 "Epoca"	-Firmante de una declaración de Profesores de Enseñanza Secundaria de tendencia izquierdista en solidaridad con el pueblo de Chipre, rechazando todas las amenazas contra este pueblo, violaterias del derecho de autodeterminación que debe presidir las relaciones entre los pueblos.
21/X/65	75/2137.Epoca.	-El reseñado firma una nota de repudio de funcionarios docentes, administrativos y de servicio del Instituto "Francisco Bauzá" ante la nota, que bajo el título de "Traición a la Docencia", se publica en el diario El País con fecha 1°-X-65, la cual fue hecha por el Sr. Ricardo Carrón (hijo).
16.XII.65	75/2732	-Firmante de un manifiesto de Docentes, Profesionales y Artistas; en contra las Medidas de Pronta Seguridad .-
12/V.965	75/2849	-Firmante de un manifiesto de Profesores, donde por parte de la "Comisión Organizadora" se invita a concurrir a la "Asamblea Constitutiva del Organismo" que se realizará el día 12 de mayo del corriente año en el Teatro "Circular" sito en la calle Convención 1340, de la ciudad de Montevideo.- En este manifiesto se mencionan los puntos por los cuales de moviliza la gremial de referencia.-

FECHA COMPLEMENTARIA

Documento		116498 Antecedentes 756
Fecha	Origen	
Agost.66.	75/35.	-Integra como Miembro la Comisión No.3 "Profesores adscriptos" que quedó integrada en la VII Asamblea de Profesores de Enseñanza Secundaria reunida en marzo de 1966.-
Dep.III 71	Informe Especial 23	-Es agitador en los ámbitos de enseñanza liderado por el Dr.Libereff.(E
22/3/1971.-	75-2965	-Participa haciendo uso de la palabra en el acto realizado en el local central del Partido Comunista, organizado por la Agrupación Comunista de Profesores de Enseñanza Secuendaria.-(PP).-
23/X/1971.-	75-2484	-Orador en el acto realizado en el Palacio Sud América, organizado por los Profesionales y Universitarios Docentes de la coalición 1001 con el Frente Amplio.- Indica (1) (PP).-
28.XII.75.	Doc.2176.	- Integra una nómina de profesores del Instituto "ARTIGAS" (IPA), firmantes de un testimonio de solidaridad con el Prof. Alfredo R. CASTELLANOS, colaborador del Semanario "MARCHA" y militante del Frente Amplio, que fuera cesado en sus funciones de Director del mencionado Instituto. Eval: F - 2. (Y).-

FECHA	DOCUMENTOS	ANTECEDENTES A REGISTRAR
26/11/71	MANDAMA	-Integra una nómina de escritores adheridos al Frente Amplio.-(U).-

116498

57

FECHA	DOCUMENTOS	116498 ANTECEDENTES A REGISTRAR

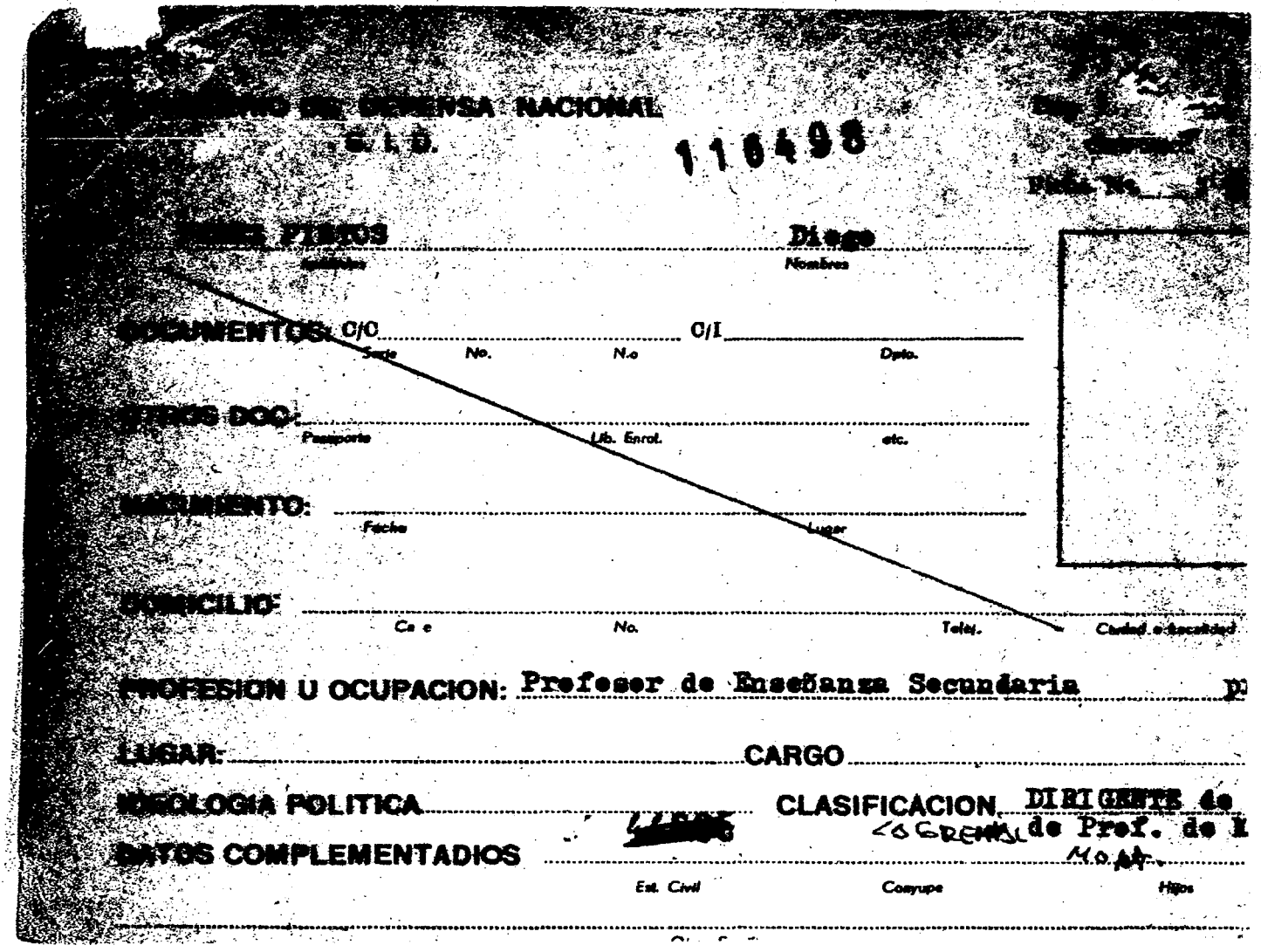

[illegible] DE DEFENSA NACIONAL
S. I. D.

116498

[illegible]

[illegible] PINTOS ..... Diego
Apellidos Nombres

DOCUMENTOS: C/C ..... C/I .....
Serie No. N.o Dpto.

OTROS DOC: .....
Pasaporte Lib. Enrol. etc.

NACIMIENTO: .....
Fecha Lugar

DOMICILIO: .....
Ca e No. Telef. Ciudad o localidad

PROFESION U OCUPACION: Profesor de Enseñanza Secundaria p

LUGAR: ..... CARGO .....

IDEOLOGIA POLITICA ..... CLASIFICACION DIRIGENTE de
<o GREMIAL de Prof. de I
M.o Ad.

DATOS COMPLEMENTADIOS [redacted]
Est. Civil Conyuge Hijos

[illegible]	116498 ANTECEDENTES A REGISTRAR
[illegible]	Integrante del Consejo Directivo de la Gremial de [illegible] de Mdeo. Fue electo en las elecciones llevadas a cabo [illegible] de Mayo. Se postuló por la lista Nº 6.—
[illegible]	
[illegible]	-Electo integrante del Consejo Directivo de la Gremial [illegible] Profesores de Montevideo, en las elecciones realizadas [illegible] 30.4.71, se postuló pro la lista Nº. 6.-
[illegible]	-Vice-Presidente de la Gremial de Profesores de [illegible] deo e integrante de la Comisión de Montevideo de [illegible] Formula declaraciones en relación a la jornada del [illegible] de marzo organizada por la CNT y la USOP, expresando [illegible] se trata de la primera expresión concreta de acto [illegible] sa, que refleje la existencia de una nueva realidad [illegible] se traducirá pronto en el Encuentro Nal. Unitario y [illegible] ha de ser el primer acto de masas hacia este nuevo [illegible] lamento.-(T).-
1972 INF.JPM. Nº53.-	-Electo integrante de la Comisión Directiva de la Gremial de Profesores de Montevideo, para el período 1971/72.- Se postuló por la Lista Nº6.-(T).-
15(1)23 16-3-70	Indica igual que documento anterior.(RR)

FICHA COMPLEMENTARIA

Documento		Antecedentes — 511
Fecha	Origen	116498
21.12.75.	21.76.	-Integra una nómina de profesores del Instituto de Profesores "Artigas"(IPA)firmantes de un testimonio de solidaridad con el prof.Alfredo R.CASTELLANOS,que fuera cesado en sus funciones de Director del mencionado Instituto.-(I)
7/IV/77	D.307.	Figura en una relación de profesores que serían de tendencia izquirdistas ,contenida en un folleto publicado por la Federación Nacional de Profesores de Enseñanza Secunderia,en ocasión de la elección de Consejeros que se llevó a cabo en la ciudad de Salto ,en los días 29 y 30 de julio entre los años 1969/1972.-Evaluación(4-I) (LL).-
[illegible]	[illegible]	

[illegible] PIETOS FICHA COMPLEMENTARIA DIEGO

Documento		116498 Antecedentes
Fecha	Origen	
[illegible].4.73.	D.577.	-Figura en una nómina de Profesores que suscriben el panfleto"Manifiesto y Convocatoria a los socio de la Gremial de profesores".Este es un documento de claro contexto marxista-revolucionario,,que propugna la lucha contra el proyecto de ley de enseñanza,que se difundió en el mes de marzo de 1973.El temario propuesto incluye puntos de contenido político y de "lucha" de todo el movimiento sindical del país.- Evaluación A-1. (JJ).
26.2.71.	B.77.D.1. Eval.F-3.	-Figura en una nómina de Profesores de Enseñanza Secundaria(Afiliados a la Gremial de Profesores de Montevideo y Federación Nacional de Profesores)vinculados a actividades de proselitismo y agitación subversiva o simpatizantes de las mismas,en los años 1965.66.67.68..- Docente de comprobada acción subversiva dentro de la Enseñanza.-(W)

PEREZ PINTOS/DIEGO SALVADOR

FECHA	DOCUMENTOS	116498 ANTECEDENTES A REGISTRAR	f613
14.6.84	3403804/3 P.D.	2.6.84: En el local de la calle Policía Vieja 1363, se realizó la Asamblea Constitutiva de la Asociación Civil de Escritores del Uruguay, quedando establecida la Comisión Provisoria, integrada entre otros por el titular.Eval.A-1.(ME)	

Impreso en

P-632

11649a-5 A/N

Nombres y Apellidos: PEREZ SALERNO, Diego Enrique.-

Fecha de Nacimiento: 13-11-941.-

Lugar de Nacimiento: Venezuela. Caracas.-
(País, Ciudad o Localidad - etc.)

Cred. Cív.: Serie ..... Nº ..... Ced. Identidad: Nº 2.137.060.-

Otros documentos: CLISE Nº 0052.-
(Pasaporte — Libreta Enrolam. — etc.)

Domicilio: San Federico e Imataca Sarria.-
(Ciudad o Localidad) (Calle)

Filiación

Edad aparente ..... Color del Cutis Blanca.-

Color del Cabello Castaño.- Estatura Aproximada 1.68.-

Complexión ..... Aspecto Social .....

Señas particulares [redacted]
Ojos verdes .-

Ficha confeccionada en Montevideo, el 26 de mayo de 1967.-

ACTIVIDADES

Cargo [redacted] Antigüedad

Otras Actividades 116499

(2) **Políticas:** Ideología Actuación

Antecedentes

Antecedentes familiares

(3) **Sociales:** Estado Civil Religión Figuración

Grado Instrucción Lugares que frecuenta

(4) **Económicas:** Situación Capital aprox. Vehículo
marca y Nº

Otros datos

Datos Complementarios Hija de Antonia Pérez y de Virginia Salerno.

Apreciación Personal Gral.

ANTECEDENTES

11640 #53

Fecha	Origen	
2-Vg967.-	B-77-D-14.-	-Su nombre figura en una relación de personas de orgen venezolano,que podrían estar radicadas en el Uruguay y que están sindicadas como activistas comunistas.- -ESTADO: Caracas D.F.-C.I.Nº.2.137.060 nacido el 13-11-941.-Estudiante,clise Nº.0052,Hijo de Antoni Perez y Virginia Salerno.-Domicilio:San Federico -s Imataca Sarria.-Piel blanca,Ojos verdes,Cabe- llos castaños,estatura 1.68.- -8-10-965:(Solicitado)Memorandum Nº.DOP-1.207 Dig- pol Div. de Orden Público,requerido por haber sido reconocido por el Cnel. Simón Abreu Manzanillo, como,los asaltaron a recidencia ubicada en la Urb. CHUAO Avd. Principal de Mauro,Edf. Torres Blancas Ap.8,donde se llevaron una pistola Lugar y una Col una bolsa conteniendo proyectiles unos binoculos y un uniforme Militar,con las precillas de Caporal los miembros manifestaron pertenecer al FALN.-

MINISTERIO DE DEFENSA NACIONAL

S. I. D.

116500-0

PEREZ PEREZ — Apellidos

Diego Raúl — Nombres

DOCUMENTOS: C/C ____ (Serie / Nro.) C/I. 1.024.735 (Nro. / Dpto.)

OTROS DOC. ____ (Pasaporte / Lib. Enrol. / etc.)

NACIMIENTO: 39 años(1976) — Fecha — Uruguay — Lugar

DOMICILIO: Laureles 642 — Calle / Nro. / Tipo / Localidad o Departamento

PROFESION U OCUPACION: Cantinero

LUGAR: "Federación de Obreros de la Industria del Vidrio" CARGO: ____

IDEOLOGIA POLITICA: ____ CLASIFICACION: ____

DATOS COMPLEMENTARIOS: Casado — Est. Civil — [redacted] Cónyuge

Otros familiares

Fecha	Documentos	116500 ANTECEDENTES A REGISTRAR
22.9.76 PD. 7 a 7	1214	11.9.76 -Detenido al efectuarse una inspección en el local de la "Federación de Obreros de la Industria del Vidrio" donde se incautó material de ese gremio.- Al lugar se había concurrido al continuarse las averiguaciones relacionada con la actividad gremial y política que se viene efectuando en la fábrica "Godarvi".- (DD)
[illegible].12.76 PD. 7 a 7	1640	15.12.76 -Por disposición del JIX de 1er. Turno recuperó la libertad.-

NOMBRE (No se utiliza Ficha Carátula)		Nº
FECHA	ORIGEN	ANTECEDENTES
		Pereira Freccero, Rita Raquel
		116501-8

NOMBRE (No se ubica Ficha Caratula) Nº

FECHA	ORIGEN	ANTECEDENTES
		Pery do Correa, Ana Maria
		11.65.02-6

JUNTA DE COMANDANTES EN JEFE 116503-4 Dep. I FS1 Sec. I

S. I. D.

Sub Secc. A/M

Ficha Nro. ____ Comis. 29/3/79

PERERA BESGA (Apellidos) Daniel (Nombres)

DOCUMENTOS: C/C OBB 3898 (Serie / Nro.) C/I. 32.015 San José (Nro. / Dpto.)

OTROS DOC. ____ (Pasaporte / Lib. Enrol. / etc.)

NACIMIENTO: 8/9/949 (Fecha) San José (Lugar)

DOMICILIO: Colón 863 (Calle / Nro.) (Teléf.) San José (Ciudad o Localidad)

PROFESION U OCUPACION: Empleado del Banco de Seguros

LUGAR: ~~San José~~ CARGO: ____

IDEOLOGIA POLITICA: ____ CLASIFICACION: ____

DATOS COMPLEMENTARIOS: ____ (Est. Civil / Cónyuge / Hijos)

Padres: Emilio y Emilia [redacted] (Otros familiares)

Fecha	Documentos	116503 ANTECEDENTES A REGISTRAR Fs 2
29/3/79	J.P.S.J.	-31/5/71-Firmante de un manifiesto de adhesión al Frente Amplio de los empleados bancarios de San José.-(Const.Hab. Nº 000030/78 de San José).- (U)

SERVICIO DE INFORMACION DE DEFENSA

Dep. 1

110503

Confeccionado el .....

VARIOS

Apellidos PERERA

Nombres DANIEL

FOTO

Fecha de Nacimiento .....

Lugar de Nacimiento .....

Est. Civil .....

Cred. Cívica ..... Céd. Identidad .....

Otros Documentos .....

Ocupación .....

Padre .....

Madre .....

Domicilio ..... Ciudad .....

Otros datos .....

FICHA COMPLEMENTARIA

DOCUMENTO		116503 ANTECEDENTES 154
Fecha	Origen	
26/5/971	Marcha	Figura en la lista de bancarios de San José adherentes al Frente Amplio.-(M)

NOMBRE Nº

FECHA	ORIGEN	ANTECEDENTES
		PEREZ CORRALES de ACUÑA CAMILA IRENE 116504-2 FALLECIDA

MINISTERIO DE DEFENSA NACIONAL 116505-9

S. I. D.

Sub-Sec. C

Ficha Nro. ____ [illegible]

[illegible] DELGADO ____ Domingo ____
Apellidos — Nombres

DOCUMENTOS: C/C ____ C/I. ____
Serie — Nro. — Nro. — Dpto.

OTROS DOC. ____
Pasaporte — Lib. Enrol. — etc.

NACIMIENTO: ____
Fecha — Lugar

DOMICILIO: ____
Calle — Nro. — Teléf. — Ciudad o Localidad

PROFESION U OCUPACION: Director Responsable del semanario "EL CIVISMO"

LUGAR: ____ CARGO: ____

IDEOLOGIA POLITICA: ____ CLASIFICACION: ____

DATOS COMPLEMENTARIOS: ____
Est. Civil — Cónyuge — Hijos

____
Otros familiares

Fecha	Documento	116505 ANTECEDENTES A REGISTRAR
[illegible]/76	Doc.1297	- Director Responsable del semanario "EL CIVISMO" de la C. de [illegible]. Le fue comunicado por el Jefe de Policía de ese Departamento la resolución del Ministerio del Interior por la que se clausura por tiempo ese semanario con fecha 4 de Agosto de 1976.- Eval.A-1. [illegible]
20/10/76	Doc.1372	- Indica lo mismo que el Doc. anterior.-"Eval. A-1 (83)

JUNTA DE COMANDANTES EN JEFE

S. I. D.

116506-7

Dep. 1 C/G. [illegible]

Sub Secc. A/N

Ficha Nº ..... Confec. 19.7.83

PEREZ LOPEZ — Domingo

Apellidos — Nombres

DOCUMENTOS: C/C. ..... Serie ..... Nº ..... C/I. ..... Nº ..... Dpto.

OTROS DOC. ..... Pasaporte ..... Lib. Enrol. ..... etc.

NACIMIENTO: ..... Fecha ..... Lugar

DOMICILIO: Erlich 4036 — 26-7-41

Calle — Nº — Teléf. — Ciudad o Localidad

PROFESION U OCUPACION: .....

LUGAR: ..... CARGO: .....

IDEOLOGIA POLITICA: ..... CLASIFICACION: .....

DATOS COMPLEMENTARIOS ..... Est. Civil ..... Cónyuge ..... Hijos

..... Otros familiares

[redacted]5

Fecha	Documentos	116506 ANTECEDENTES A REGISTRAR	52
19.7.83	263/80 Pag.04	- MARZO/972: En la fecha se establece que en Edil Titular a la Junta Departamental de Montevideo, por el Lema: "PARTIDO COLORADO", Sub-Lema: "UNION NACIONAL REELECCIONISTA" (hoja de votación No 5515).- Eval.-1 (Y)	

[illegible] 110507-5

[illegible] [illegible]

[illegible] [illegible]

[illegible] [illegible]

Fecha de Nacimiento 31.7.921(1)

Lugar de Nacimiento [illegible]. (2)

Es. Civil casado con Hilda [illegible] (3)

Céd. Cívica [illegible] 3231(4) Céd. [illegible] [illegible]

Otros Documentos

Ocupación [illegible] ANCAP.-

[illegible] (6)

[illegible] Victoriana(7)

[illegible] [illegible] No. 1412(8) Ciudad

[illegible] [illegible] IDEOLOGIA CASTRISTA.-

[redacted]

[illegible]	[illegible]	118527 [illegible]
[illegible]	[illegible]	[illegible] al Frente Izquierda de [illegible]
[illegible]	[illegible] I [illegible]	-Firmante Declaración Profesionales [illegible] de Apoyo a Cuba
[illegible]	[illegible] "[illegible]"	-Participa [illegible] el fallecimiento [illegible] llington CALARZA.-
[illegible]	[illegible].-	Con motivo de cumplir el diario [illegible] aniversario, firma una carta [illegible] res, dirigentes y personalidades [illegible] res, en la cual hace un llamamiento [illegible] homenaje al diario de referencia, que [illegible] el Palacio de Sud América [illegible] de febrero [illegible] corriente año.-
[illegible]	Doc. 778	Izquierdista,-qq-.Ev.:F-6.-

FICHA COMPLEMENTARIA

#83

Documento		11650 ANTECEDENTES
Fecha	Origen	
13.8.77	Doc. 0834	Año 1962-Firmante de un manifiesto de Profesionales Universitarios ante la situación Cubana. Eval. A-2 (BB).-
18.1.84 (Ficha No. 411 ANCAP)	16721	-Indica del 1 al 8.-Eval.A-1.(TJ)

FICHA COMPLEMENTARIA

154

Documento		116507 ANTECEDENTES
Fecha	Origen	

MINISTERIO DE DEFENSA NACIONAL

S. I. D. 116507

17 MAYO 197[illegible]

Dep. I Secc. [illegible]

Sub - Secc. G

Ficha Nro.____ Conlec.____

PEREZ URRABURU — Domingo Jacinto

Apellidos — Nombres

DOCUMENTOS: C/C.____ C/I.____

Serie — Nro. — Nro. — Dpto.

OTROS DOC. ____

Pasaporte — Lib. Enrol. — etc.

NACIMIENTO: ____

Fecha — Lugar

DOMICILIO: ____

Calle — Nro. — Teléf. — Ciudad o Localidad

PROFESION U OCUPACION: Jefe de Turno de ANCAP.- Ing. Q. (1)

LUGAR: ____ CARGO: ____

IDEOLOGIA POLITICA: ____ CLASIFICACION: ____

DATOS COMPLEMENTARIOS: ____

Est. Civil — Conyuge — Hijos

____

Otros familiares

Fecha	Documentos	ANTECEDENTES A REGISTRAR
		116507
12/9/73	2815	Candidato de las elecciones universitarias, lista 10, para integrar la Asamblea del Claustro de la Facultad de Química. Orden: Egresados. Lema: "autonomía Universitaria". (K)
8.5.75	Doc.778	Izquierdista.-qq-.Ev.-F-6.-
5.6.75	1026	Figura en lista de personal de ANCAP, sindicado como activista. (Eval.A-6) (K)
22.6.83	2195/79 Pag. 12	-24.11.972: Respalda con su firma a la LISTA "A" y a todas las Listas Sectoriales que llevan como Lema: "UNIDAD SOLIDARIDAD Y LUCHA", para las Elecciones de la Federación ANCAP, a realizarse en el día de la fecha.- Eval. A-1 (Y) Indica (I)

SERVICIO DE INFORMACION DE DEFENSA
Dep. I

MINISTERIO DE DEFENSA NACIONAL
SERVICIO DE INFORMACION DE DEFENSA
M/F

116508-3

Sección
Act. Ant. Nac.
Ficha Nº [illegible]

Nombres y Apellidos: PEREZ Donato

Fecha de Nacimiento:

Lugar de Nacimiento:
(País - Ciudad o Localidad - etc.)

Cred. Cív.: Serie ..... Nº ..... Ced. Identidad:

Otros documentos:
(Pasaporte — Libreta Enrolam. — etc.)

FOTO

Domicilio: Punta del Este (10a.)
(Ciudad o Localidad) (Calle) Nº Teléf.

Filiación
- Edad aparente ..... Color del Cutis .....
- Color del Cabello ..... Estatura Aproximada .....
- Complexión ..... Aspecto Social .....
- Señas particulares .....

Ficha confeccionada en Montevideo el 24 de marzo de 1948.

Form. 1

[illegible]5

116508

ACTIVIDADES

(1) **Laborales:** Profesión ..... Lugar de trabajo .....

Cargo ..... Antigüedad .....

Otras Actividades .....

(2) **Políticas:** Ideología COMUNISMO Actuación ①Afiliado al PC

Antecedentes .....

Antecedentes familiares .....

(3) **Sociales:** Estado Civil ..... Religión ..... Figuración .....

Grado Instrucción ..... Lugares que frecuenta .....

(4) **Económicas:** Situación ..... Capital aprox. ..... Vehículo .....
marca y Nº

Otros datos .....

Datos Complementarios .....

Apreciación Personal Gral. .....

PEREZ — FICHA COMPLEMENTARIA — Donato

116508

Documento		ANTECEDENTES
Fecha	Origen	
Año 1966	Lista "FIDEL"-MALDONADO	Figura como 37º Titular a la Junta Dptal. en las listas del "Frente Izquierda de Liberación" en las Elecciones Nacionales del corriente año.
22-V-67	B59-D10	Figura en una relación de activos simpatizantes de izquierda, del Dpto. de Maldonado. (W) (illegible)
25/06/981		Se contestó por Memo. (A) Nº1068/981 para 2da. Div del E.M.G.A. (J).

Ficha confeccionada el 4-6-1973

MINISTERIO DE DEFENSA NACIONAL 116509-1

S. I. D.

Dep. [redacted] Sec. 1

Sub[redacted]c. A/N

[redacted] Nro. [redacted] Confec.

PEREZ GOR.ICHO de CASTRO — Dora

Apellidos (1) — Nombres

DOCUMENTOS: C/C. BCA 61367 (2) — C/I. 1.389.549 (3)

Serie — Nro. — Nro. — Dpto.

OTROS DOC. ..... Pasaporte — Lib. Enrol. — etc.

NACIMIENTO: ..... Fecha — Lugar

DOMICILIO: Aconcagua 5146 esquina Missisipi.- Estrázulas 1453

Calle — Nro. — Teléf. — Ciudad o Localidad

PROFESION U OCUPACION: .....

LUGAR: ..... CARGO: .....

IDEOLOGIA POLITICA: ..... CLASIFICACION: .....

DATOS COMPLEMENTARIOS: ..... Est. Civil — Cónyuge — Hijos

[redacted]

Otros familiares

#82

Fecha	Documentos	116509 ANTECEDENTES A REGISTRAR
27-1-73	D.65 P.E.I.	- Junto con su hermana Beatriz son integrantes del F.E.R. del Liceo No.15 y Facultad de Medicina, respectivamente. Son amigas de la requerida 462 Rosario CAMP BAUTISTA y conocerían su actual paradero, pues se habrían visto con ella en varias oportunidades. Sus actividades han pasado a ser sumamente sopechosas.-(C.C)
27/12/75	Memo.2802/75-	Indica 1-2-3-(D)
8/1/76	2218	-Casada con Guillermo CASTRO SIERRA, hijo éste del Tte. de Navío (R) CASTRO SUAREZ. Se presume que los suegros no conocen la actividad de su nuera, y que su esposo, anteriormente citado, era un joven que hasta antes de las relaciones con la citada Dora PEREZ, era de firmes convicciones democráticas.- (D)
9/6/89	11941 / 82 PAG. 3939	-POSEE ANTECEDENTES EN EL CO.NA.N- EVAL - A - 1.C(1) ( )( )( )

SERVICIO DE INFORMACION
DE DEFENSA
Dep. 1

116510-9

Confeccionado el 6.11.73

1
851

V A R I O S

FOTO

Apellidos PEREZ CASANA

Nombres Dora Elena

Fecha de Nacimiento

Lugar de Nacimiento

Est. Civil

Cred. Cívica Céd. Identidad 922.487

Otros Documentos

Ocupación

Padre

Madre

Domicilio A. Urtubey 1375 Ciudad

Otros datos

FICHA COMPLEMENTARIA

DOCUMENTO		116510 ANTECEDENTES
FECHA	ORIGEN	
12.7.72	Doc. 1987 Eval A-2	Figura en una relación de personas que visitan al extremista Alberto Cocco Perez..qq..

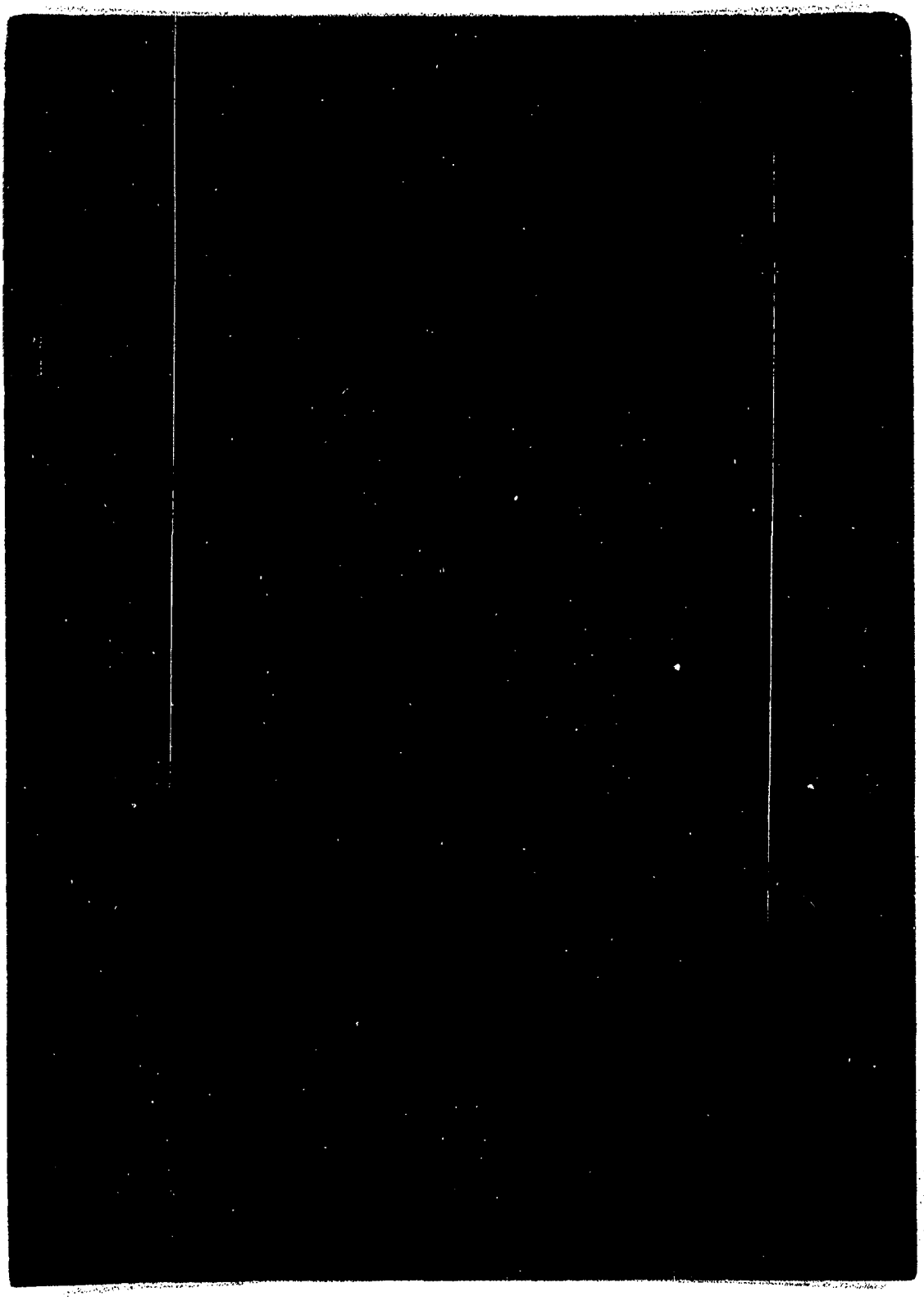

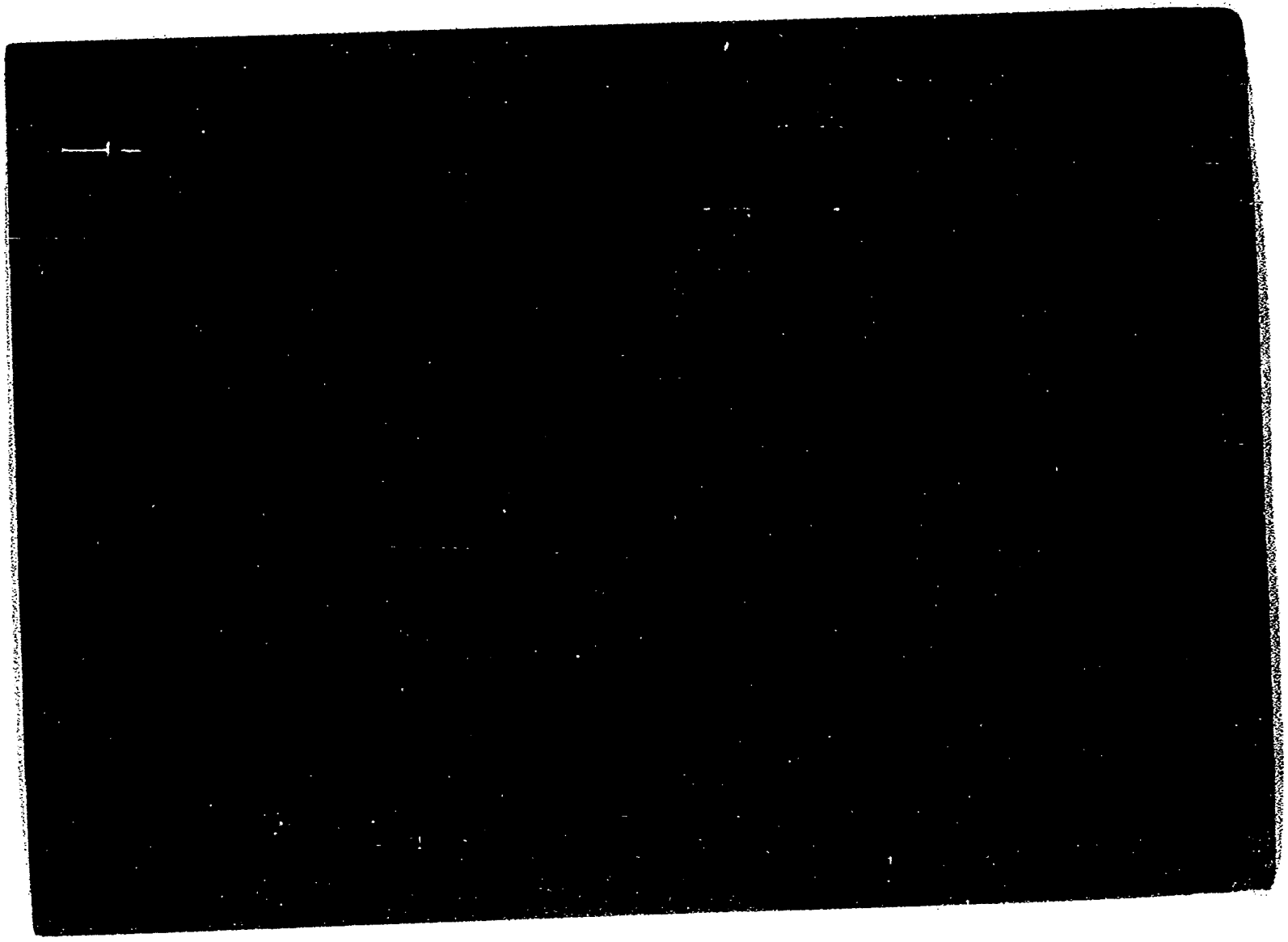

JUNTA DE COMANDANTES EN JEFE
S. I. D.

116512-5

Dep. I Secc. I
Sub Secc. 12106.82
Ficha Nº ..... Confec. .....

PEREZ ..... Eduardo Alberto
Apellidos Nombres

DOCUMENTOS: C/C ..... C/I. .....
Serie Nº Nº Dpto.

OTROS DOC. .....
Pasaporte Lib. Enrol. etc.

NACIMIENTO: .....
Fecha Lugar

DOMICILIO: .....
Calle Nº Teléf. Ciudad o Localidad

PROFESION U OCUPACION: Estudiante

LUGAR: ..... CARGO: .....

IDEOLOGIA POLITICA: ..... CLASIFICACION: .....

DATOS COMPLEMENTARIOS: .....
Est. Civil Cónyuge Hijos

.....
Otros familiares

Fecha	Documentos	116512 ANTECEDENTES A REGISTRAR 752
02.06.82	15529/5 No. 223	-Firma una declaración en contra del proyecto de "Ley de Educación General" conjuntamente con otras personalidades vinculadas al quehacer de la cultura nacional.-EVALUACION A-1.-(LA) (GM). Indica ( ) ( ) ( ) .-
11/6/84	[illegible] / 82 PAG. 3940	-POSEE ANTECEDENTES EN EL CO.NA.E- EVAL - - 1. C(1) INDICA ( ) ( ) ( )

JUNTA DE COMANDANTES EN JEFE 1651 V -3

S. I. D.

F1

Dep. I Secc. 1
Sub Secc.
Ficha Nº ____ Candado

PEREZ DEL CASTILLO ALGORTA — Apellidos
Eduardo María Manuel — Nombres

DOCUMENTOS: C/C A.Z.B. 6545 (1) (Serie / Nº) C/I. 1.075.366(Montevideo) (2) (Nº / Dpto.)

OTROS DOC. ____ (Pasaporte / Lib. Enrol. / etc.)

NACIMIENTO: 36 años (1982) (3) (Fecha / Lugar)

DOMICILIO: L. Lamas 3367 (4)(1983)(9) 78.64.44(10) Montevideo (5) (Calle / Nº / Teléf. / Ciudad o Localidad)

PROFESION U OCUPACION: Escribano(1)

LUGAR: ____ CARGO: ____

IDEOLOGIA POLITICA: UNION CIVICA CHIARINO NOV./1982 (6) CLASIFICACION: CONVENCIONAL (7)

DATOS COMPLEMENTARIOS: Casado (8) (Est. Civil / Cónyuge / Hijos)

Otros familiares [redacted]

T

Fecha	Documentos	116513 ANTECEDENTES A REGISTRAR 52
23.09.81	Doc.8115	23.09.81-En el día de ayer personal de la D.N.I.I. concurrió a la calle Maldonado 1859 donde se realizaba un acto político autorizado de la Unión Cívica, siendo identificado el auto Mat.Nº295305 (Alfa Romeo, Mod.1972) propiedad del causante. Eval.A-1.-(JJ)
17.11.81	Doc.9585	"El País" 17/11/81/- Es Vocal de la Comisión Departamental (provisoria) de la Unión Cívica en el Dptó. de Montevideo (AD) (Indica 1).-
25/3/83	25221/83	20/3/83 En el día de la fecha se llevo a cabo en los salones del "Círculo Católico de Obreros y Empleados", sita en Minas 1250, la "Convencion del Partido Unión Cívica". En dicha reunión se formo "el Organo Ejecutivo Nacional", siendo el causante electo miembro del mismo.-. Eval: A - 2 (R)
31/3/83	25246/83	Indica Iden. Doc. 25221/83 Eval: A - 1 (R)
6.4.83	25245/6	18/3/83: Integra el 4to. lugar de la lista 1980 a la Junta Nacional de la Unión Civica Radical. Eval: A-1 (PS)
3.7.83	24701/17	Indica idem al doc, 25245, aportando sub-lema "Protagonismo y Solidaridad". Eval.A-1.(ME)

Imp. Nacional 716/79

[illegible]	DOCUMENTOS	116513 ANTECEDENTES A [illegible]
[illegible].83.	26014/01	"RADIO BERLIN" 14/4/83: Secretario de la [illegible] tiva de la Conservadora de Unión Cívica, [illegible] de la fecha anunció que su partido [illegible] por el levantamiento de la proscripción [illegible] expresando que personalmente se encontraba [illegible] ya que: "su padre falleció en 1976 con sus derechos políticos suspendidos como si fuera un delincuente en circunstancias en que era un parlamentario". El [illegible] sante manifestó que es necesaria la unión y la conciliación entre los uruguayos, que también es [illegible] terminar con el odio, las persecuciones, [illegible] la división deslas personas en categorías y [illegible] al país vivir en libertad y democracia. [illegible] (FE)
27.4.83	26213/1	Indica idem al DOC.No. 26014. Eval.B-2. [illegible]
27.4.83	26045/78	Titular de la Junta Ejecutiva de la Unión [illegible] Eval.A-1.-(FE)
13/[illegible]	28691/101	Electo 31 titulares del Organo Deliberante Nacional del [illegible] Unión Cívica por el Departamento de [illegible] Hoja de Votación 4 C H de acuerdo al resultado de las [illegible] nes de los Partidos Políticos habilitados, efectuadas el [illegible] A-1 (BB).

[illegible]	DOCUMENTOS	118513 ANTECEDENTES A REGISTRAR 159
[illegible]	28698/5	21.7.83 - En la fecha se establece que en su calidad de Secretario General de la Junta Ejecutiva de la Unión Cívica, se manifestó a favor de dar cabida en el diálogo político, a otros sectores de la sociedad coincidiendo con lo ya expresado por las demás actividades políticas. Eval:A-1 (00)
[illegible]	30151/61	Indica IDEM. Doc.28698.-Eval.A-1.-(FE)
[illegible]	31031/1	Indica 9 y 10. Eval:A-2 (00)
[illegible]	32249/5 y 6	16.11.83 - En la fecha se establece que [illegible] tuvo contacto, entre otras personas, con el [illegible] te con el fin de analizar los hechos ocurridos el 9 del corriente en la Avda. 18 de Julio. Eval:A-1(FE)
[illegible]	32758	"EL DIA" 2.12.83: En su edición de la fecha informa que el causante integró la nómina de personas que estaban en el estrado del acto político del 27.11.83 en el Obelisco. (HR).-
13.3.84	8400250/ Pág.04	Indica Idem al Documento Nº32758.-EVAL:A-1(AD)

FECHA	DOCUMENTOS	116513 ANTECEDENTES A REGISTRAR
8.4.84	8401831/060	15.2.84 Se establece que en relación al viaje a nuestro país de niños uruguayos residentes en Europa,(hijos de exiliados) expresó que esto provoca alegría y a la vez tristeza porque lo hacen sin sus padres, los que no pueden retornar al país "por el solo hecho de discrepar políticamente con el actual proceso. Eval.A-1 (SI)
12.4.84	8402450/001	17.3.84. Mantuvo una reunión en C. Florida, en el domicilio de Loreto ANTELERO (Dirigente local de la U. Cívica) de la que participaron aproximadamente 15 personas, desconociéndose los temas tratados. Eval. B-2 (SI)
21.5.84	8403375/3 P.D.	15.5.84:Concurrió a una reunión de la Interpartidaria realizada en el edificio de Florida 1406. Cabe destacar que en el lugar se encontraban representantes de la prensa oral, escrita y televisada.Eval.A-1.(SE)
29.5.84	8403458/003	20.5.84- Concurre al Cementerio Central a un homenaje realizado a Zelmar MICHELINI y Héctor GUTIERREZ RUIZ, organizado por la Comisión Nacional de Homenaje a los mismos, llevados a cabo en los cementerios Central y Buceo. Eval.A-2 (TL)1-

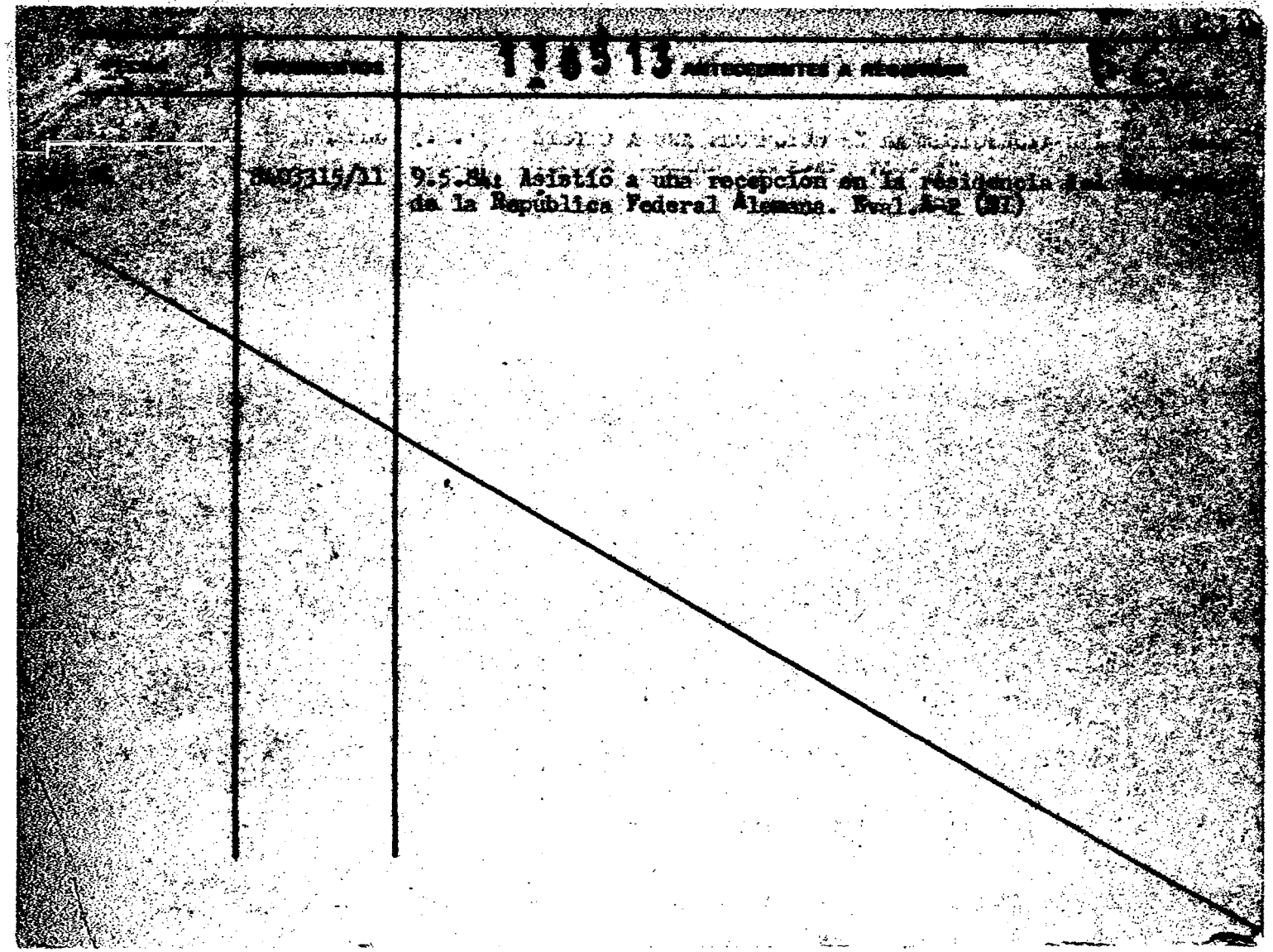

116514-1 24-4-79

MINISTERIO DE DEFENSA NACIONAL

S. I. D.

AN

Sec. I

Sub Secc. G

Ficha Nro. ____ Grado ____

PEREZ GALEAZZI — Apellidos

EDUARDO — Nombres

DOCUMENTOS: C/C BOB-12137 (Serie / Nro.) C/I. ____ (Nro. / Dpto.)

OTROS DOC. ____ (Pasaporte / Lib. Enrol. / etc.)

NACIMIENTO: ____ (Fecha / Lugar)

DOMICILIO: ____ (Calle / Nro. / Teléf. / Ciudad o Localidad)

PROFESION U OCUPACION: ____

LUGAR: ____ CARGO: ____

IDEOLOGIA POLITICA: ____ CLASIFICACION: ____

DATOS COMPLEMENTARIOS: ____ (Est. Civil / Cónyuge / Hijos)

[redacted]

Otros familiares

Fecha	Documento	116514 ANTECEDENTES A REGISTRAR
16.3.79	R.0353	Delegado de Mesa por las listas: 806-1806.- , en las elecciones nacionales del año 1971, por el Departamento de Montevideo.- . Circulos Nros. 1747.- (INFORME CORTE ELECTORAL) - (Pág.N°036).- (M)

SERVICIO DE INFORMACION DE DEFENSA
Dept. I

116515-8

Ficha Nº [redacted]

Nombres y Apellidos: PEREZ MARTINEZ Mario

Fecha de Nacimiento: .....

Lugar de Nacimiento: .....
(País - Ciudad o Localidad - etc.)

FOTO

Cred. Civ.: Serie ..... Nº ..... Ced. Identidad: .....

Otros documentos: .....
(Pasaporte — Libreta Enrolam. — etc.)

Domicilio: Montevideo(24a.Sec.Pol.) Portugal 3570 casi Vizcaya
(Ciudad o Localidad) (Calle) Nº Teléf

Filiación

Edad aparente ..... Color del Cutis .....

Color del Cabello ..... Estatura Aproximada .....

Complexión ..... Aspecto Social .....

Señas particulares .....

Ficha confeccionada en Montevideo el [redacted] 23 de febrero de 1967.

Form. 1

116515

ACTIVIDADES

(1) **Laborales:** Profesión ..... Lugar de trabajo .....

Cargo ..... Antigüedad .....

Otras Actividades .....

(2) **Políticas:** Ideología ..... Actuación .....

Antecedentes .....

Antecedentes familiares .....

(3) **Sociales:** Estado Civil ..... Religión ..... Figuración .....

Grado Instrucción ..... Lugares que frecuenta .....

(4) **Económicas:** Situación ..... Capital aprox. ..... Vehículo .....
marca y HP

Otros datos .....

Datos Complementarios .....

Apreciación Personal Gral. .....

PEREZ MARTINEZ — FICHA COMPLEMENTARIA — Número 83

Documento		116515 ANTECEDENTES
Fecha	Origen	
26/XI/966	66/1	En la fecha se informa que el día 24 de noviembre del cte.año, se produjo un principio de incendio en el domicilio del reseñado, de 80 años de edad, domiciliado en la calle Portugal 3570 casi Vizcaya de la ciudad de Montevideo(24a Sec.Pol.); es de hacer notar que el Oficial que concurrió a ese llamado de incendio, encontró en el lugar del siniestro, libros, Folletos y Publicaciones varias de ideología Comunista.
Año 1966	Listas M.R.O.	Figura como 27a Titular a la Cámara de Senadores, en las listas del Partido Movimiento Revolucionario Oriental, en las Elecciones Nacionales del corriente año.
		24/7/78-Se remitieron datos identificatorios por Mem.(A) No. 685 (Corte Electoral).- (U)
		-27.11.80- Se remitieron datos filiatorios a la Corte Electoral por Memo (A) Nº1203/80- (L)_

FICHA COMPLEMENTARIA

Documento. 116515 ANTECEDENTES

Fecha	Origen	

JUNTA DE COMANDANTES EN JEFE

S. I. D.

116515

Dep. I Secc. I

Sub Secc. A/N

Ficha Nº ____ Confec. 12/2/82

PEREZ MARTINEZ — Apellidos

Eduardo — Nombres

DOCUMENTOS: C/C BSA 2094 (Serie / Nº) C/I. ..... (Nº / Dpto.)

OTROS DOC. ..... (Pasaporte / Lib. Enrol. / etc.)

NACIMIENTO: ..... (Fecha / Lugar)

DOMICILIO: ..... (Calle / Nº / Teléf. / Ciudad o Localidad)

PROFESION U OCUPACION: .....

LUGAR: ..... CARGO: .....

IDEOLOGIA POLITICA: ..... CLASIFICACION: .....

DATOS COMPLEMENTARIOS: ..... (Est. Civil / Cónyuge / Hijos)

123053

..... Otros familiares

Fecha	Documentos	116515 ANTECEDENTES A REGISTRAR
19/2/979	D.0274	-Se establece que se encuentra afiliado al Partido Comunista con el No. 16.456, según material incautado por O.C.O.A. EVAL. A - 1 (P)
12/2/982	.....	-MEMO. (A) No. 179/82 PARA EL D-II/E.M.E. (P)

MINISTERIO DE DEFENSA NACIONAL 116516-6
S. I. D.

Dep. I Secc. I
Sub-Secc. A/N Mont.
Ficha N.o ..... Confec. 18-XII-970

PEREZ MANTARAS (1) Eduardo
Apellidos Nombres

DOCUMENTOS: C/C ..... C/I .....
Serie N o N.o Dpto.

OTROS DOC. .....
Pasaporte Lib. Enrol. etc.

NACIMIENTO .....
Fecha Lugar

DOMICILIO: .....
Calle N.o Teléf. Ciudad o Localidad

PROFESION U OCUPACION: .....

LUGAR: ..... CARGO: .....

IDEOLOGIA POLITICA Comunista CLASIFICACION U.J.C. (2)

DATOS COMPLEMENTARIOS .....
Est. Civil Conyuge Hijos

[redacted]
Otros familiares

Fs2.

Fecha	Documentos	116516 ANTECEDENTES A REGISTRAR
10-XI-70	77/88	-Se indica(1)y(2).- Eval. F-3.-(PP).- Según lista de estudiantes del I.A.V.A. calificado como integrante de la U.J.C.-Eval. F-3.-(PP).-

...TERIO DE DEFENSA NACIONAL Dep. I ... [illegible]

S.I.D. 116516 Sub-Secc. ... [illegible]

Ficha N.o ______ Casill... [illegible]

11-11-70

...PEREZ MANTARAS (Apellidos) — Eduardo (Nombres)

...CUMENTOS: C/C ______ Serie ______ N.o ______ C/I ______ N.o ______ Dpto. ______

...DOC. ______ Pasaporte ______ Lib. Enrol. ______ etc. ______

...MIENTO ______ Fecha ______ Lugar ______

...CILIO: ______ Calle ______ N.o ______ Teléf. ______ Ciudad o Localidad ______

...ESION U OCUPACION: Estudiante del IAVA

...GAR: ______ CARGO: ______

...OLOGIA POLITICA ______ CLASIFICACION ACTIVISTA

DATOS COMPLEMENTARIOS [redacted] Est. Civil ______ Conyuge ______ Hijos ______

______ otros familiares

ANTECEDENTES A REGISTRAR

116516

Se postula en la lista N°.90 Lema IDEAS, Sub-lema "una nueva agrupación por una asociación mejor" para integrar el Consejo Ejecutivo de la Asoc. de Estudiantes de Preparatorios, durante el período 1968/69.-

Idem el mismo antecedente del documento B77-B88-10/11/68.-

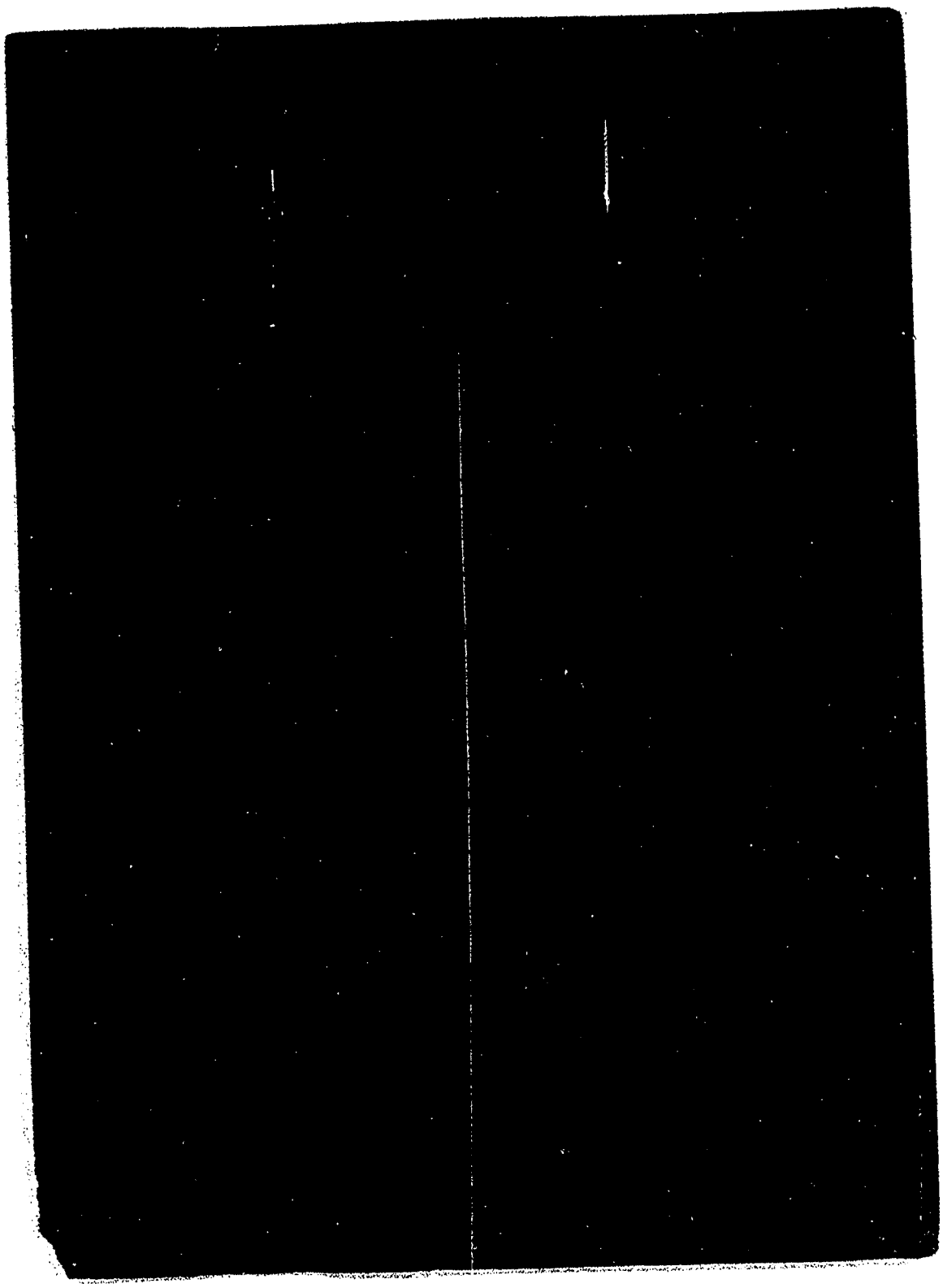

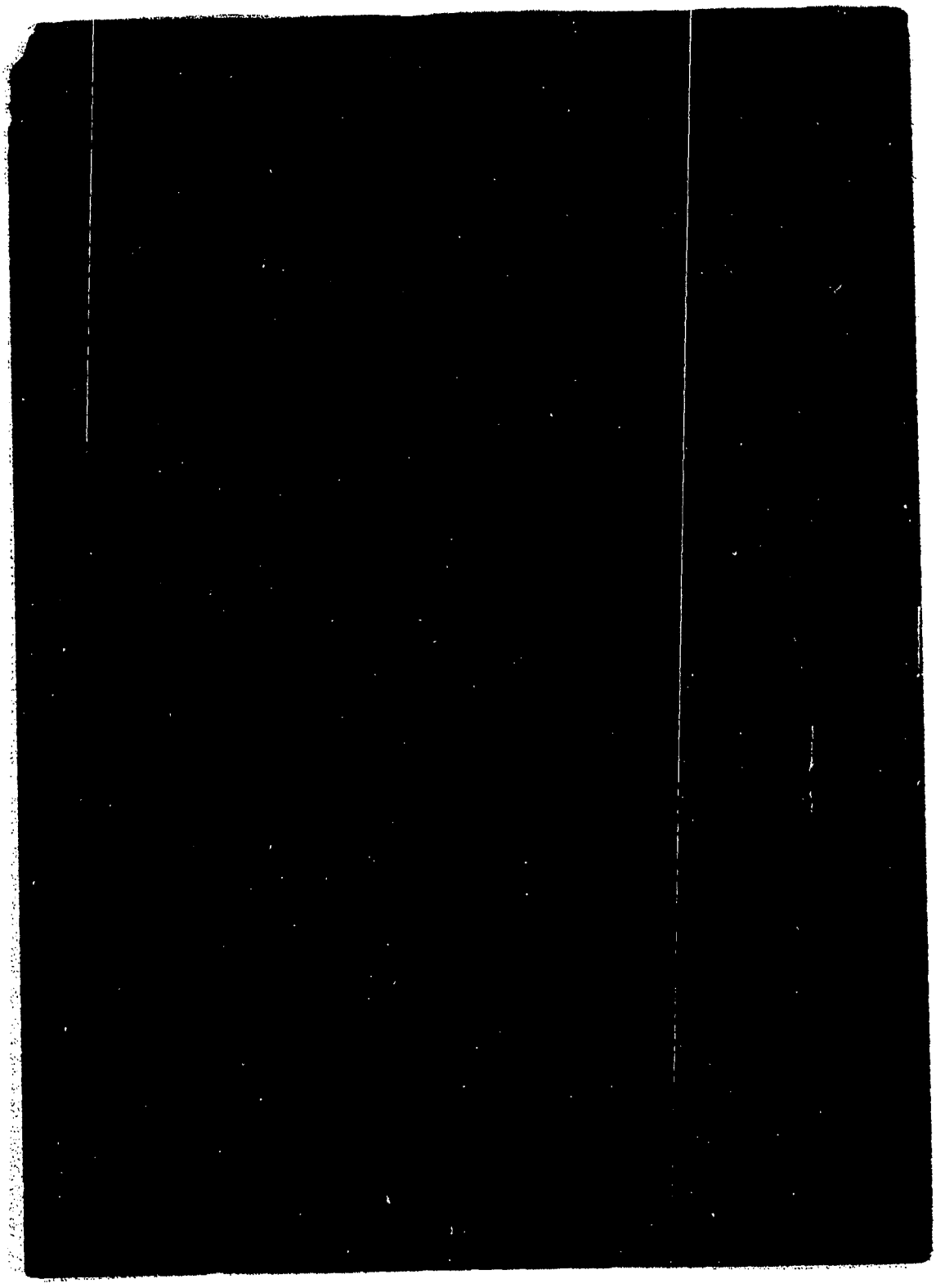

116518-2

SERVICIO DE INFORMACION DE DEFENSA

Dep. 1

V A R I O S

Confeccionado el 8.XI.977

Apellidos PEREZ RAMOS

Nombres Eduardo

Fecha de Nacimiento

Lugar de Nacimiento

Est. Civil

Cred. Cívica ..... Céd. Identidad .....

Otros Documentos

Ocupación

F O T O

Padre

Madre

Domicilio ..... Ciudad .....

Otros datos:

chiese hnos. - 4 000 - 5/77

FICHA COMPLEMENTARIA

732

DOCUMENTO		116518 ANTECEDENTES
Fecha	Origen	
30.12.76	Doc.1623	- Figura en una relación de altas desde el 01 al 30 de Nov.de 1976. Siendo recluído en el Bn.Ing.Nº4 (MM).-
29/1/77 FIE	Doc.0088	Figura en una relación de Bajas desde el 1 al 31 de Diciembre de 1976. Baja por liberación. Eval.A-1.- (i). -Ultimo lugar de Reclución:Bn.Ing.4.Eval.A-1.- (i).
30.12.76	Doc.1624	-Figura en una relación de altas desde el 01 al 30 de Nov.de 1976.F.DET.:16.11.76-Sit.Jurídica:En averiguacio (MM)
23.3.82		- Se hizo Memo (A) No.547/82 para la P.N.N.- (SS).-

116519-0

MINISTERIO DE DEFENSA NACIONAL

S. I. D.

Dep. I Secc. I

Sub Secc. A/M

Ficha Nro. ____ Confec. [illegible]

[redacted] TORRES — Eduardo

Apellidos — Nombres

DOCUMENTOS: C/C ____ Serie ____ Nro. ____ C/I. ____ Nro. ____ Dpto. ____

OTROS DOC. ____ Pasaporte ____ Lib. Enrol. ____ etc. ____

NACIMIENTO: ____ Fecha ____ Lugar ____

DOMICILIO: Ejido 1469 apto. 19 ____ Calle ____ Nro. ____ Teléf. ____ Ciudad o Localidad ____

PROFESION U OCUPACION: ____

LUGAR: ____ CARGO: ____

IDEOLOGIA POLITICA: Comunista CLASIFICACION: U.J.C.

DATOS COMPLEMENTARIOS: ____ Est. Civil ____ Cónyuge ____ Hijos ____

[redacted]

____ Otros familiares

752

Fecha	Documentos	116519 ANTECEDENTES A REGISTRAR .
17.12.75	2117	Afiliado a la Seccional Cordón de la proscripta U.J.C. con el Nº. 37.196 de acuerdo a una lista de integrantes de la misma, recientemente capturada en un "berretín" del domicilio de MARIA DEL ROSARIO GONZALEZ SCAYOLA DE FERNANDEZ. Evaluación: A-1 (Z)
		20.2.78-Se contestó por MEMO(A)Nº 3851/77 para la D.N.I.I.Q.

SERVICIO DE INFORMACION DE DEFENSA

Dep. 1

116520-8

Confeccionado el 9 de Junio de 1970

VARIOS

FOTO

Apellidos FEREZ WEIGEL

Nombres [illegible]

Fecha de Nacimiento

Lugar de Nacimiento

Est. Civil

Cred. Cívica Cod. Identidad

Otros Documentos

Ocupación Func.Bco.República Sección [illegible] Poderes.-

Padre

Madre

Domicilio Ciudad

Otros datos

FICHA COMPLEMENTARIA

DOCUMENTO		116520 ANTECEDENTES
Folio	Origen	
[illegible]	B.10-B.22	- Concurre a recibir Instrucción Militar a [illegible] la de Armas y Servicios durante la vigencia [illegible] didas Frontas de Seguridad.-

MINISTERIO DE DEFENSA NACIONAL 116521-6

S. I. D.

15 MAR. 1975

Dep. I 2/5 Secc. I

Sub - Secc. G

Ficha Nro.____ Confec.____

PEREZ MOLITERNO (Apellidos) Eduardo Alfonso (Nombres)

DOCUMENTOS: C/C.____ (Serie / Nro.) C/I. 744.289 (Nro. / Dpto.)

OTROS DOC.____ (Pasaporte / Lib. Enrol. / etc.)

NACIMIENTO:____ (Fecha / Lugar)

DOMICILIO:____ (Calle / Nro. / Telef. / Ciudad o Localidad)

PROFESION U OCUPACION: Profesional de Casino Municipal

LUGAR:____ CARGO:____

IDEOLOGIA POLITICA: Demócrata CLASIFICACION: Pre-Sec. A.D.E.P.

DATOS COMPLEMENTARIOS:____ (Est. Civil / Conyuge / Hijos)

Otros familiares

Fecha	Documentos	116521 ANTECEDENTES A REGISTRAR
14.3.75	468	Pro-Secretario de la Comisión Directiva de A.D.E.P(Asociación de Empleados Técnicos Profesionales de los Casinos Municipales de Montevideo.(Evaluación A-1 Jefe de Sección) (K)

MINISTERIO DE DEFENSA NACIONAL 116522-4 11 JUL 1975 Dep. I Secc. I

S. I. D.

Sub - Secc. G

Ficha Nro. ____ Confec. ____

PEREZ PIÑATARES — Eduardo Beltrán

Apellidos — Nombres

DOCUMENTOS: C/C ____ Serie ____ Nro. ____ C/I. ____ Nro. ____ Dpto. ____

OTROS DOC. ____ Pasaporte ____ Lib. Enrol. ____ etc.

NACIMIENTO: 39 años en 1974. — URUGUAY.-

Fecha — Lugar

DOMICILIO: [illegible] 36 Ent. 26.100 — CANELONES.-

Calle — Nro. — Teléf. — Ciudad o Localidad

PROFESION U OCUPACION: Obrero del Frigorífico.

LUGAR: FRIMASUR. — CARGO: Dirigente.—

IDEOLOGIA POLITICA: ____ CLASIFICACION: ____

DATOS COMPLEMENTARIOS: ____ Est. Civil ____ Conyuge ____ Hijos

____ Otros familiares

Fecha	Documentos	116522 ANTECEDENTES A REGISTRAR
[illegible].10.74 JPM PD	[illegible]2576 07.00 a 07.00	- Detenido el [illegible].10.74 conjuntamente con otros obreros del Frigorífico FRIMASUR, por haber ocupado las oficinas de esa empresa en reclamo del pago de salarios. Posteriormente fué internado en el Cilindro Municipal en el marco de las Medidas Prontas de Seguridad.-(SS)-
[illegible].[illegible]74 JPM PD	Doc.2575b 07.00 a 0[illegible].00.-	- Fué puesto en libertad.-(SS)-

MINISTERIO DE DEFENSA NACIONAL
S. I. D.

116522

Dep. I 753 Secc. I
Sub - Secc. G
Ficha Nro.____ Confec.____

PIÑATARES — EDUARDO
Apellidos — Nombres

DOCUMENTOS: C/C. C.I.A. 8682 C/I. 83258 ?
Serie Nro. Nro. Dpto.

OTROS DOC. _____
Pasaporte Lib. Enrol. etc.

NACIMIENTO: 29 de Mayo de 1935 Uruguay
Fecha Lugar

DOMICILIO: Ruta 36 Km. 26.100(Predio FRIMASUR)El Colorado Canelones
Calle Nro. Teléf. Ciudad o Localidad

PROFESION U OCUPACION: Frigorífico FRIMASUR

LUGAR: _____ CARGO: _____

IDEOLOGIA POLITICA: COMUNISTA CLASIFICACION: ACTIVISTA

DATOS COMPLEMENTARIOS: Casado
Est. Civil [redacted] Conyuge Hijos

_____
Otros familiares

84

Fecha	Documentos	116522 ANTECEDENTES A REGISTRAR
21.9.73	2995	Sindicado como ACTIVISTA en su lugar de trabajo, el Rel[illegible] gerífico PRIMAZUR.-Evaluación B-3.-(KE)

JUNTA DE COMANDANTES EN JEFE

S. I. D.

116523-2

Dep. I Secc. I

Sub Secc. A/N

Ficha Nro. ____ Confec. 19/8/77

[redacted] Apellidos — Elbio Nombres

DOCUMENTOS: C/C ____ Serie Nro. C/I. ____ Nro. Dpto.

OTROS DOC. ____ Pasaporte Lib. Enrol. etc.

NACIMIENTO: 19 años Fecha Lugar

DOMICILIO: Coralia da Costa 824 Calle Nro. Teléf. Florida Ciudad o Localidad

PROFESION U OCUPACION: Peón de Tambo

LUGAR: Secc. Cuenca Lechera CARGO: ____

IDEOLOGIA POLITICA: ____ CLASIFICACION: ____

DATOS COMPLEMENTARIOS: [redacted] Est. Civil Cónyuge Hijos

Otros familiares

Fecha	Documentos	116523 ANTECEDENTES A REGISTRAR ~~752~~
17/5/76	D. 0689	-Afiliado al Partido Comunista Ne.9477. Eval. B-1 - (U).-
		- Se hizo Memo (A) 459/978 para el Dpto.II del E.M.E. (SS)-

J. C. J.
Dpto. 1

116523 10/8/77 FJ3

Apellidos PEREZ

Nombres Elbio

Documentos: AFILIADO AL PARTIDO COMUNISTA No. 9477

Ant. Secc. A ☐ B ☐ C ☐ D ☐ E ☐ G ☐ V ☐

Secreto

116523 ANTECEDENTES

FECHA INGRESO: 16/3/59

EDAD: 19 años

DOMICILIO: Coralio da Costa 624-Florida

PROFESION: Peón de Tambo

17/5/76 - D. 0689 - Eval. B.i (U).-

SERVICIO DE INFORMACION
DE DEFENSA

116524-0

Confeccionado el 21/10/73

VARIOS

FOTO

Apellido PEREZ

Nombres Elbio

Fecha de Nacimiento

Lugar de Nacimiento

Est. Civil

Cred. Cívica Céd. Identidad

Otros Documentos

Ocupación

Padre

Madre

Domicilio Ciudad

Otros datos

[redacted]

FICHA COMPLEMENTARIA

DOCUMENTO		116524 ANTECEDENTES
Fecha	Origen	
1971	Lista 1968 F.A. Montevideo	Candidato como 1º suplente a la Camara de Senadores en als elecciones de 1971 por la lista 1968 Candidatos Obreros del Frente Amplio.(X)/-
1971	Lista 1968 F.A. Montevideo	Candidato como 7º titular a la Camara de Representantes y como 6º suplente a la Junta Electoral y como 1er. suplente a la Junta Departamental de Montevideo en las elecciones de 1971 por la lista 1968 Candidatos Obreros del Frente Amplio.(X).-

SERVICIO DE INFORMACION
DE DEFENSA
Dep. 1

116525-7 Confeccionado el 3.8.74 ~~52~~

VARIOS

FOTO

Apellidos PEREZ BANEGAS

Nombres Silvio

Fecha de Nacimiento

Lugar de Nacimiento

Est. Civil

Cred. Cívica Céd. Identidad

Otros Documentos

Ocupación

Padre

Madre

Domicilio Ciudad

Otros datos

FICHA COMPLEMENTARIA

DOCUMENTO		116525 ANTECEDENTES 702
FECHA	ORIGEN	
9-7-73 P.P. 07.00 a 07.00	1518	8-7-73 -Detenido junto a José A. ARES BOGLIACINO por sus actividades gremiales.-(DD)

MINISTERIO DE DEFENSA NACIONAL
S. I. D.

116525

AN

Dep. I. 853 Sect. I
Sub Secc. G
Ficha Nº ..... Confec. .....

PEREZ BANEGAS ..... Elbio .....
Apellidos Nombres

DOCUMENTOS: C/C BUB 20236 ..... C/I. .....
Serie Nº Nº Dpto.

OTROS DOC. .....
Pasaporte Lib. Enroj. etc.

NACIMIENTO: .....
Fecha Lugar

DOMICILIO: .....
Calle Nº Teléf. Ciudad o Localidad

PROFESION U OCUPACION: .....

LUGAR: ..... CARGO: .....

IDEOLOGIA POLITICA: ..... CLASIFICACION: .....

DATOS COMPLEMENTARIOS: .....
Est. Civil Cónyuge Hijos

.....
Otros familiares

#4

Fecha	Documentos	116525 ANTECEDENTES A REGISTRAR
16.03.76	D.0353	Delegado de Mesa por las listas:968-1968 , en las elecciones nacionales del año 19.71 por el Departamento de Montevideo . Circuito Nro. 2409-2504-2509 (INFORME CORTE ELECTORAL) - (Pág.Nº 024).- (J)

116526-5

MINISTERIO DE DEFENSA NACIONAL

S. I. D.

Dep. I Secc. I

Sub Secc. A/M

Ficha Nro. ____ Confec. 16.2.76

PEREZ CABRERA — Apellidos

Elbio — Nombres

DOCUMENTOS: C/C ____ Serie ____ Nro. C/I. ____ Nro. ____ Dpto.

OTROS DOC. ____ Pasaporte ____ Lib. Enrol. ____ etc.

NACIMIENTO: 28 años — Fecha — R.O.U. — Lugar

DOMICILIO: Parada Independencia — Calle — Nro. — Teléf. — FLORIDA — Ciudad o Localidad

PROFESION U OCUPACION: Tambero

LUGAR: ____ CARGO: ____

IDEOLOGIA POLITICA: Comunista CLASIFICACION: ____

DATOS COMPLEMENTARIOS: ____ Est. Civil ____ Cónyuge ____ Hijos

[redacted]

Otros familiares

Fecha	Documentos	116526 ANTECEDENTES A REGISTRAR
8.I.76.	Doc.0001.	- Afiliado al P.Comunista el 16.10.58.con el No.8813.- (Microfilm incautado a RODNEY ARISMENDI). EVALUACION:B-2. (Y).-
		29/8/78-Se remitieron datos identificatorios por Mem.(A) No. 1443 (Corte Electoral).- (U)

MINISTERIO DE DEFENSA NACIONAL 116527-3 AL 7/51

S. I. D.

Dep. I Sec. I

Sub. Secc. G

Ficha Nº ..... Confec. .....

PEREZ ROMERO ..... Elbio Luis .....

Apellidos Nombres

DOCUMENTOS: C/C BJA 19246 ..... C/I. .....

Serie Nº Nº Dpto.

OTROS DOC. .....

Pasaporte Lib. Enrol. etc.

NACIMIENTO: .....

Fecha Lugar

DOMICILIO: .....

Calle Nº Teléf. Ciudad o Localidad

PROFESION U OCUPACION: .....

LUGAR: ..... CARGO: .....

IDEOLOGIA POLITICA: ..... CLASIFICACION: .....

DATOS COMPLEMENTARIOS: .....

Est. Civil Cónyuge Hijos

[redacted]

Otros familiares

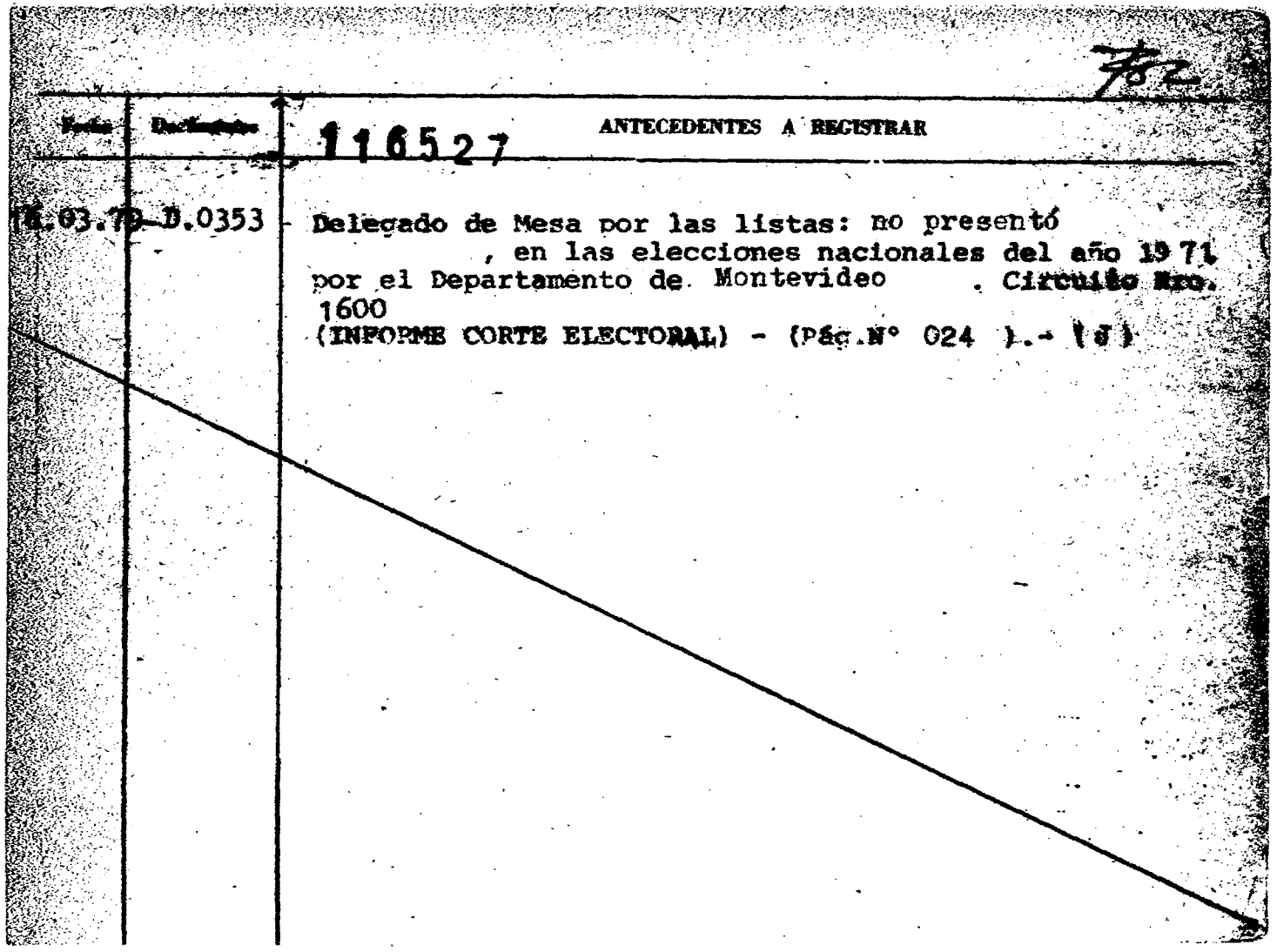

782

Fecha	Documentos	116527 ANTECEDENTES A REGISTRAR
16.03.79	D.0353	Delegado de Mesa por las listas: no presentó , en las elecciones nacionales del año 1971 por el Departamento de Montevideo . Circuito Nro. 1600 (INFORME CORTE ELECTORAL) - (Pág.N° 024).- (J)

SERVICIO DE INTELIGENCIA

Div. I (Seguridad)

Sección.....

116528-1

1.15

MINISTERIO DE DEFENSA NACIONAL
SERVICIO DE INFORMACIONES DE DEFENSA

Ficha confeccionada el 23/IV/964

Foto

Apellidos PEREZ GONZALEZ de SANTANA

Nombres Elena

Fecha de Nacimiento: .....

Lugar de Nacimiento: .....

Cred. Civ.: ..... Ced. Identidad: .....

Padre: .....

Madre: .....

Domicilio: Bella Unión (1) Ciudad: Bella Unión

Otros datos (Documentos y señas personales) .....

[redacted]

FICHA COMPLEMENTARIA

752

Documento			Antecedentes
N.o	Fecha	Origen	116528
	12-III-964	B-72 D-15	Identificado por la Polícia Técnica como integrante de la marcha de los cañeros.
	15/V/968	63(1)1	-Figura en una relación de elementos izquierdistas del Dpto. de Artigas.-Simpatizante.Indica(1).-
	7/XI/1968	B.64(1) D.9	-Integra una lista de personas izquierdistas del Dpto. de Artigas.-
	21.8.72	D.2610	Indica documentos anterior.-(SS)-
	30.4.78	0524	"EPOCA" del 11.5.66 pág.11-Madre del dirigente de UTAA, Nelson Santana Pérez, formula declaraciones en relación a su hijo, a la nombrada gremial obrera y también se refiere a Sudic. Se publica una foto de la misma.- Eval.B-2 (BB).-
	Memo 2060/78 D.N.I.I.		
	3.9.78	1090	Indica idem documento anterior.-(BB)-
	Memo 4635/78	DNII	

24-4-79 115529-9

MINISTERIO DE DEFENSA NACIONAL

S. I. D.

AN

Ficha Nro. ____ Cant. ____

PEREZ MONTAÑEZ — ELIADRIZ

Apellidos — Nombres

DOCUMENTOS: C/C BDA-36673 — C/I. ____

Serie Nro. — Nro. Dpto.

OTROS DOC. ____

Pasaporte — Lib. Enrol. — etc.

NACIMIENTO: ____

Fecha — Lugar

DOMICILIO: ____

Calle — Nro. — Teléf. — Ciudad o Localidad

PROFESION U OCUPACION: ____

LUGAR: ____ CARGO: ____

IDEOLOGIA POLITICA: ____ CLASIFICACION: ____

DATOS COMPLEMENTARIOS: ____

Est. Civil — [redacted] Cónyuge — Hijos

____

Otros familiares

Fecha	Documentos	116529 ANTECEDENTES A REGISTRAR
16.3.79	D.0353	Delegado de Mesa por las listas 1001-2001.- , en las elecciones nacionales del año 1971, por el Departamento de Montevideo.- . Circuito Nro. 1244.- (INFORME CORTE ELECTORAL) - (Pág.N° 036).- (M)

116530-7

JUNTA DE COMANDANTES EN JEFE C/G

S. I. D.

Dep. I Sec. I

Sub Secc. [redacted]

Ficha Nro. ____ Confec. 22.3.83

PEREZ ROMERO — Elías

Apellidos — Nombres

DOCUMENTOS: C/C O.E.H. 215 — C/I. 59.266 (San José)

Serie Nro. — Nro. Dpto.

OTROS DOC. ____

Pasaporte Lib. Enrol. etc.

NACIMIENTO: 83 años (982)

Fecha Lugar

DOMICILIO: Morquio 867 — Libertad (S.José)

Calle Nro. Teléf. Ciudad o Localidad

PROFESION U OCUPACION: Jubilado

LUGAR: ____ **CARGO:** ____

IDEOLOGIA POLITICA: UNION CIVICA CHIARINO ~~Nov/982~~ — **CLASIFICACION:** CONVENCIONAL

DATOS COMPLEMENTARIOS: CASADO

Est. Civil Cónyuge Hijos

Otros familiares [redacted]

Fecha	Documentos	116530 ANTECEDENTES A REGISTRAR
13/1/83	23691/12	Electo 88 titulares — del Organo Deliberante Nacional del Partido Unión Cívica ; por el Departamento de San José Hoja de Votación O.A.F. de acuerdo al resultado de las Elecciones Internas de los Partidos Políticos habilitados, efectuadas el 28-XI-82. — Expd. A-1 (93).

SERVICIO DE INTELIGENCIA
División I
(Seguridad)

MINISTERIO DE DEFENSA NACIONAL
SERVICIO DE INFORMACION DE DEFENSA
M/F
116531-5

Sección
Act. Ant. Nac.
Ficha N. ~~0551~~.

Nombres y Apellidos: PEREZ, Elida.-

Fecha de Nacimiento:

Lugar de Nacimiento:
(País - Ciudad o Localidad - etc.)

Cred. Civ.: Serie .... **N.º** .... **Ced. Identidad:**

Otros documentos:
(Pasaporte - Libreta Enrolam. - etc.)

Domicilio: MINAS
(Ciudad o Localidad) (Calle) (N.º) (Telef.)

Filiación
- Edad Aparente .... Color del Cutis
- Color del Cabello .... Estatura Aproximada
- Complexión .... Aspecto Social
- Señas particulares

Foto

Ficha confeccionada en Montevideo, **el** 19 de agosto de 1964.-

116531

ACTIVIDADES

(1) Laborales: Profesión ..... Lugar de trabajo .....

Cargo ..... Antigüedad .....

Otras Actividades .....

.....

(2) Políticas: Ideología ..... Actuación .....

Antecedentes .....

Antecedentes familiares .....

(3) Sociales: Estado Civil ..... Religión ..... Figuración .....

Grado Instrucción ..... Lugares que frecuenta .....

(4) Económicas: Situación ..... Capital aprox. ..... Vehículo .....
marca y N.o

Otros datos .....

Datos Complementarios .....

Apreciación Personal Gral. .....

.....

.....

FICHA COMPLEMENTARIA PEREZ, Elida.- fc3

Documento		116531 Antecedentes
Fecha	Origen	
17-VI-1964.	B-28-D-26.	- Firmante de una "DECLARACION PUBLICA" remitida al Sr. Ministro de Relaciones Exteriores, publicada en el Diario "La Unión" de la Ciudad de Minas, de fecha 16-VI-1964, declaración ésta, en contra de la proyectada reunión de la O.E.A. para estudiar el caso Cuba y firmada por conocidos elementos izquierdistas de ese Departamento.-
4-XI-64	B-28-D-49	
24-VI-964	B-75-(1)D292 "EPOCA"	
4-XI-64	B-28-D-49.-	Recide en la ciudad de Minas.-

MINISTERIO DE DEFENSA NACIONAL 116532-3

S. I. D.

PEREZ — Elida

Apellidos — Nombres

DOCUMENTOS: C/C ____ Serie ____ Nro. ____ C/I. ____ Nro. ____ Dpto. ____

OTROS DOC. ____ Pasaporte ____ Lib. Enrol. ____ etc.

NACIMIENTO: ____ Fecha ____ Lugar ____

DOMICILIO: ____ Calle ____ Nro. ____ Telef. ____ Ciudad o Localidad ____

PROFESION U OCUPACION: Funcionaria

LUGAR: Hospital de Clínicas CARGO: ____

IDEOLOGIA POLITICA: ____ CLASIFICACION: ____

DATOS COMPLEMENTARIOS: ____ Est. Civil ____ [redacted] Cónyuge ____ Hijos ____

Otros familiares

Fecha	Registro	116532 ANTECEDENTES A REGISTRAR
1.5.76	0288	Figura como candidata a Suplente para integrar la Comisión Directiva de la Asociación de Funcionarios del Hospital de Clínicas durante el período 1967-68. Dicha Asociación es de dirigencia izquierdista. Se postula por la lista No. 100. Lema "Unidad Gremial". (E).-

116533-1

Confeccionado el 14.10.13

Apellidos PEREZ de SCHETTINI

Nombres Elida

FOTO

Fecha de Nacimiento

Lugar de Nacimiento

Est. Civil

Cred. Cívica Céd. Identidad

Otros Documentos

Ocupación

Padre

Madre

Domicilio Ciudad

Otros datos

FECHA COMPLEMENTARIA

DOCUMENTO		116533 ANTECEDENTES
Fecha	Origen	
1971.	Lista1808. PDC. F.A.	Candidato en 11 lugar a la Junta Departamental de [illegible] Negro, sub.lema "Frente del Pueblo".- (W).
	11941 / 82	- POSEE ANTECEDENTES EN EL C.G.B.I.-
11/6/84	PAG. 8940	EVAL - A - 1.C(1) [illegible] ( ) ( ) ( )

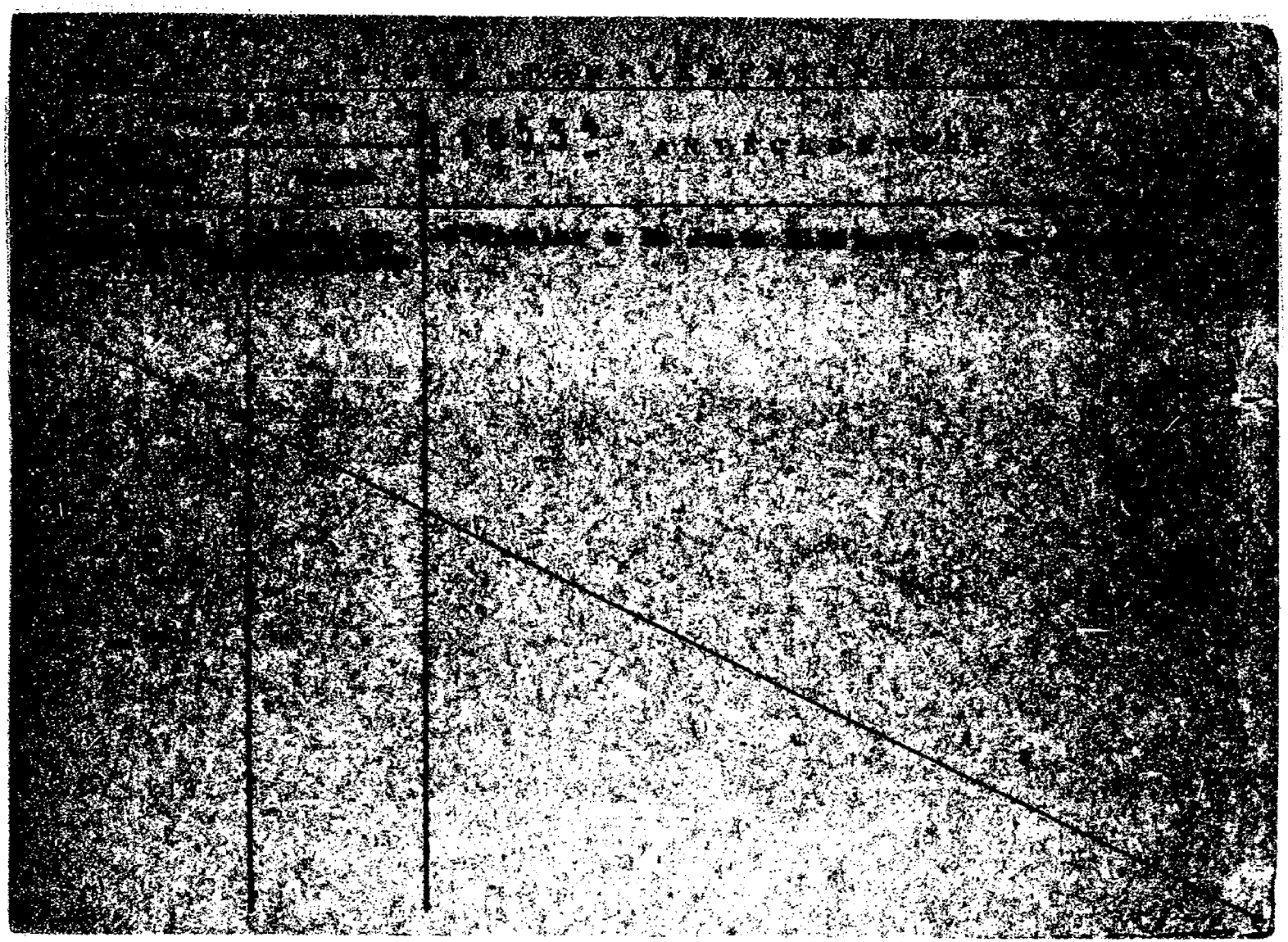

116535-6

JUNTA DE COMANDANTES EN JEFE

S. I. D.

Dep. I Secc. I

Sub Secc. A/M

Ficha Nro. ____ Confec. 1.4.77

PEREZ SANCHEZ de OLESKER (2) Elizabeth Lourdes

Apellidos Nombres

DOCUMENTOS: C/C AUA 14781 (3) C/I. 1.216.180 (1)

Serie Nro. Nro. Dpto.

OTROS DOC. ____

Pasaporte Lib. Enrol. etc.

10.1.954(6)

NACIMIENTO: 23 años(1977) Uruguay

Fecha Lugar

C. Anaya (4)

DOMICILIO: Av. Uruguay 959 Ap. 404

Calle Nro. Teléf. Ciudad o Localidad

PROFESION U OCUPACION: Estudiante de C. Económicas

LUGAR: ____ CARGO: ____

IDEOLOGIA POLITICA: ____ CLASIFICACION: G.U.D.I.(7)

DATOS COMPLEMENTARIOS: Casada Daniel OLESKER(5) [redacted] 1 hijo(8)

Est. Civil Cónyuge Hijos

Otros familiares

Fecha	Documento	116535 ANTECEDENTES A REGISTRAR 782
3.3.77 PD. 7 a 7	203	26.2.77 -Detenida al ser sindicada por Carlos Fco. Chagas Soler y Cristina Gayoso Hermida, como integrante del grupo "Gudi 26" que actuaba en Facultad de C. Económicas y que responde a los lineamientos del grupo "26 de Marzo". Fue internada en el sistema de MPS por orden y a disposición del P. Ejecutivo.- (DD)
14.3.77 PD. 7 a 7	247	6.3.77 -Recuperó la libertad en calidad de emplazada.- (DD)
12.4.77 PD. 7 a 7	318	1.4.77 -Detenida por disposición del JMI de 3er. Turno al continuarse las averiguaciones relacionadas al "GUDI 26".- (DD)
2.8.77 PD. 7 a 7	783	27.7.77 -Luego de haber prestado declaración ante el JMI de 3er. Turno fue procesada al hallarse incurso en el delito previsto en el Art. 60(V) del CPM -Asociación Subversiva.- (DD) (1)
5.8.77 Comunic. FF.CC. No. 1365	D.0801	- Indica lo mismo que el documento No. 783.- (S).- Indica (1).-
30.03.81 P.E.I.121	Doc.2348/BE/81	07.04.81-Se constató que la causante ha estado en contacto con María Esther BARRIOLA CASCO, amiga de la reclusa Lilia, NUÑEZ.-(X)

	DOCUMENTOS	116535 ANTECEDENTES A REGISTRAR
16.02.82	D. 5757/U	-Figura en una relacion de la Corte Electoral, de ciudadanos inscriptos en el Registro Civico Nacional, que se encuentran comprendidos en el Art. 1, Literal "B" del Acto Institucional No. 4, con prohibicion de ejercer el derecho de voto. (Procesados por delitos de "Lesa Nacion").Eval.· A-1.(VL) Indica (3) (4)
1.10.80	D.1981 PD/274/980	- Es internada en Medidas Transitorias de Seguridad, a efectos de ser sometida a reconocimiento masivo por parte del personal policial.- La causante procedía del E.M.R. No.2. ingresando en la DNII el 30 de Setiembre.-Eval.A-1 (Y)
3.10.80	D.1983 PD/276/980	- 2.10.82.-Recupera su libertad en calidad de "vigilada"Eval A-1 (Y)
28.5.82	. . . . .	Se contesto en Memo(A) Nº 991/82 para el E.M.G.F.A..(UU)
2.3.83	D.0037/81	-En consolidados de P.M.E. de fecha 31/X/80 figura como: Detenida el 27.07.77,condenada el 18.03.80 a 3 años y 6 meses de Penitenciaría por el Juez de 1a.I.Jer.T.,fue Baja del E.M.R.2 el 30.09.80 por Libertad Definitiva y Alta en la D.N.I.I. por Medidas de Seguridad Transitoria.- EVAL.A-1 (K).-
14.7.83	0856/80 pág.1	Indica idem al doc.0037/81.Eval.A-1.(ME)

FECHA	DOCUMENTOS	116532 ANTECEDENTES A REGISTRAR 754
22.6.83	24745/83 Pag.30	-3.3.83-Figura en una relación de libertades vigiladas procedente de la P.M.E..Unidad de control: D.I.I..Detenido el 27.7.77. liberado el 30.9.80.Pertenece al Mov.26 de marzo Eval A-1 (Y)
22.6.83	24861/83 Pag.03	-8.3.83-Indica Idem al Doc. 24745/83-Variando la fecha de detenido el 17.7.77, liberado el 1.10.80.- Eval A-1 (Y)
26.7.83	857/80 Pag.02	- Indica idem. al Doc. No.24861 de fecha 22.6.83.- Eval.A-1 (Y)
12.8.83	0379/80 pág.27	En consolidado de P.M.E. del 31.3.79 figura como: 09.05.79: Sent.1a.I. 3 años y 6 meses P. Juez: 1a.I.1er.T. 18.03.80: Condenado: 3 años y 6 meses P. Eval.A-1.(ME)
15.8.83	0813/80 Pág.23	En Consolidado de la P.M.E. de fecha 30.9.80, figura como: 12.9.80: Condenado: "L.D".-Eval.A-1.-(FE)
29.3.84	8401537/ 002	-9.2.979: Se encuentra recluída en el EMR No.2. Su esposo Daniel OLESKER se encuentra recluído en el Establecimiento de Reclusión de Pta. Carretas. Eval.A-1(TL) Indica(5)
28.3.84	8401538/ 007	-28.3.979: Indica (6) a (6). Eval.A-1 (TL).-

F55

~~PEREZ SANCHEZ de OLESKER Elizabeth Lour des~~

116535

Fecha	Documentos	ANTECEDENTES A REGISTRAR
3.4.84	8401542/ 014	-AÑO 1979: Aporta situación jurídica de la causante: Asociación Subversiva. Integró los grupos de funcionamiento a nivel de grupos de discusión y de base hasta el momento de su detención del G.U.D.I 26(Grupo Universitario de Izquierda). Los documentos de discusión eran del M.L.N. textos de ENGELS, LENIN, DIARIOS DEL CHE, APUNTES DE MAO TSE TUNG, etc. Participa en movilizaciones callejeras, utilizan criterios de compartimentación y seguridad. Recibe la línea del M.L.N. directamente de Buenos Aires con elementos que se encuentran prófugos y requeridos en nuestro pais. Reclusa No.400. Eval.A-1 (TL).-
9.5.84.	8401541/7	18.4,79:En la fecha se establece que integra una nómina de reclusas que pertenecen al G.U.D.I.26.-Eval.A-1.-(FE)

SERVICIO DE INFORMACION
DE DEFENSA
Dep. 1

116536-4 Confeccionado el 6.12.78

VARIOS

FOTO

Apellidos PEREZ FERNANDEZ de CEPEDA(3)

Nombres Elizabeth Valentina (a)"LA GORDA ESTELA"(4)

Fecha de Nacimiento 14.6.963

Lugar de Nacimiento Montevideo

Est. Civil Casada Divorciada(2)

Cred. Cívica ..... Céd. Identidad 1.851.677 (1)

Otros Documentos

Ocupación

Padre Savino

Madre María

Domicilio Millán 2812 Ciudad

Otros datos:

[redacted]

FICHA COMPLEMENTARIA

DOCUMENTO		116536 ANTECEDENTES
Fecha	Origen	
11.10.78 PD. 6 a 6	1349	6.10.78 -Procedente de la Secc. 4ta. de Policía registra entrada en la DNII, ya que había sido detenida conjuntamente con Mario Humberto Gallo Madera por hallarse en actitud sospechosa. Incautandoseles dos bolsas de nylon que en su interior contenían contacto adhesivo "Novopress", el cual inhalaban. Interrogada, expresó que efectivamente habían comprado el producto para inhalarlo, para conocer el efecto que producía, ya que un amigo así se lo había aconsejado. Posteriormente fueron citados sus padres, en tanto se prosiguen diligencias.- (DD)
11.10.78 PD. 6 a 6	1350	7.10.78 -Puesto a disposición del JL de Menores de 1er. Turno dispuso que fuera entregado a sus padres, todo lo cual se dió cumplimiento.- (DD)
23.11.78 PD. 6 a 6	1600	17.11.78 -Detenida por personal de la Secc. 3a. de Policía en la intersección de Av. Rondeau y La Paz, al ser hallada conjuntamente con Mario Humberto Gallo Madera, con síntomas de haber ingerido alcohol o drogas. Es de constar que presumiblemente se halle vinculada a una investigación que viene efectuando la Brigada de Narcóticos en torno al trafico de estupefacientes. Al estar sindicada por un detenido de haberla visto con recetas en blanco. Fue puesta a disposición del JLI de 2do. Turno, habiendose entorado además al JL de Menores de 2do. Turno.- (DD)
23.11.78 PD. 6 a 6	1602	19.11.78 -Al así haberlo dispuesto el JLI de 2do. Turno, dispuso su internación en el Hospital Vilardebó, de acuerdo al Art. 40

FECHA	DOCUMENTOS	116536 Elizabeth Valentina Peres Fernández — REGISTRAR — F53
		de la Ley 14.294.- (DD)
21.12.78 PD. 6 a 6	1706	11.12.78 -Detenida conjuntamente con Ernesto Reichman Dietrich en circunstancias en que viajando en un transporte colectivo, evidenciaban encontrarse bajo los efectos de algún tipo de alucinógeno. Ambos vienen siendo interrogados.- (DD) (1)
21.12.78 PD 6 a 6	1707	12.12.78 -Recuperó la libertad una vez que fuera indagada sobre el consumo de estupefacientes.- (DD)
15.4.81 P.D 6a6	D.2889 Nº103/81	-Por tenerse información que en la finca de ALVAREZ AROSTEGUI Julio Camilo se reunían personas a los efectos de consumir drogas, el Juez Letrado de 1ra. Instancia en lo Penal de 5to. turno ordenó un allanamiento, dando resultados negativos. A los efectos de investigar dicho hecho fue invitada a concurrir a la DNII, conjuntamente con ALVAREZ AROSTEGUI Julio Camilo, Samuel Próspero CAMPOS CABRERA y Marta HERNANDEZ LERENA. Al ser interrogado Julio ALVAREZ, manifiesta que el 6/4 se encontraba en dicha finca, conjuntamente con , Samuel Próspero CAMPOS y Marta HERNANDEZ, llegando luego a la misma Mario Heriberto GALLO MADERA, Ricardo Daniel RIZZARDINI y un tal "Eduardo", quienes llevaron "DELGOTRIX"

.../11

FECHA	DOCUMENTOS	ANTECEDENTES A REGISTRAR /// 116536 754
15.4.81 P.D 6a6	D.2889 Nº103/81	desconociendo de donde lo obtuvieron, fue destilado allí e inyectándose todos. La causante manifiesta que hace mucho que no consume drogas y que ignoraba que en dicha finca se hubiera consumido "DELCOTRIX". El Juez Letrado de Menores de 4to. turno, dispuso que fuera entregada a sus padres, por estar desvinculada a los hechos. (TT).-
15.4.80 PD 106/80	1805	-15.4.80.-En el día de ayer, registra entrada en la Brigada de Narcóticos y Drogas Peligrosas, procedente de la Brigada de Asalto de la Dirección de Investigaciones, siendo detenida en en la finca, sita en Sotelo 3960, en momentos que se encontraba, conjuntamente con otras personas, consumiendo medicamentos de venta libre, de los que se incautaron dos frascos de "Romilar" en gotas, dos cajas de comprimidos de "Bio Grip", dos frascos goteros de "Dionina" (compuesta) y una jeringa hipodérmica de plástico rota. El Sr. Juez Letrado de Menores de 1er. Turno dispuso que la causante, luego de ser examinada por el Médico Forense, en el día de la fecha sea conducida a su despacho a declarar, citándose para la misma audiencia a sus padres. Eval: A-1. (TT)

	DOCUMENTOS	116330 FERNANDEZ, ANTECEDENTES A REGISTRAR Elizebeth Valentina 35
30.4.80 PD 117/80	1816	26.4.80.-En el día de ayer, registra entrada en la Brigada de Narcóticos, conjuntamente con otras personas, procedente del Cuerpo de Radio Patrulla, siendo detenida en la calle Sotelo Nº 3960 ante denuncia de vecinos de que en dicho lugar se consumía droga y promovía desordenes. Los funcionarios actuantes notaron que de dicha finca, salieron Héctor DE LEON DE LOS SANTOS y Sergio Pedro MONTAÑO, quienes arrojaron detrás de un muro una jeringa hipodérmica. Posteriormente se inspeccionó dicha finca, incautándose un frasco vacío de "Romilar" en gotas, un pomo vacío de Cemento "Novo Pren", 6 comprimidos de "Sedo-dental", una pipa y una caja vacía de "Dionina Compuesta". Al ser indagada acepta haber consumido "Romilar" inyectable o "Novo Pren". El Sr.Juez Ldo.de Instrucción de 2do.Turno dispuso que permanezca en carácter de depósito en la Comisaría de Menores y que desde ahí sea conducida a su despacho en el día de la fecha.Eval:A-1.(TT)
30.4.80 PD 118/80	1817	-27.4.80.-Se encuentra a disposición de la Justicia Letrada de Instrucción de 2do.Turno, debiendo ser revisada por los médicos de la Comisión Nacional de Lucha contra las Toxicomanías.Eval:A-1.(TT)

FECHA	DOCUMENTOS	116536 ANTECEDENTES A REGISTRAR 736
30.4.80	Dec.1818 P.D.119/80	-28.4.80-En el día de ayer el Sr. Juez Letrado de Instrucción de 2do. Turno dispuso que la causante fuera internada en el Hospital Vilardebó. Enterado el Sr. Juez Ltdo. de Menores de 2do. Turno, dispuso que permanezca internada en dicho Hospital. Eval.A-1.-(JJ)
30.6.80	1884 PD Nº 179/80	27.6.80 - Prosiguiendo averiguaciones relacionadas con el tráfico y consumo de drogas, y en base a declaraciones de detenidos, se detiene a la causante. Una vez interrogada declaró en primera instancia que recibió marihuana de parte de Alberto Gustavo PINTOS LARRO. Por haberlo dispuesto el Magistrado actuante, y al comprobarse su desvinculación con los hechos que se indagan recuperó su libertad. Eval: A-1 (OO)
13.08.80	1934P.D.	-Se encuentra a disposición de la Justicia Letrada de Menores de 3er. Turno, en la Comisaría de Menores.-(GG)
11.8.80	D.1931.PD	-10.8.80:Detenida por acompañar Vanessa Marlene QUINTANA BUFFA y Luis Daniel PEREZ SANTOS, quienes se inyectaron "dionina"en la vía pública.Eval.A-1.(TJ)-
26.8.80	D.1945	- Detenida en averiguaciones ya que participó en reuniones en una finca del bal. las Toscas donde conjuntamente con QUINTA, VANESSA , y ROBERTO GAMBETA , y ROBERTO LOPEZ, consumieron medicamentos y productos de venta libre.-(SS)- EVAL: A - 1.

FECHA	DOCUMENTOS	ANTECEDENTES A REGISTRAR PEREZ FERNANDEZ ELIZABETH VALENTINA
13.08.80	D.1963 P.D.Nº.2[illegible]7/80/DII	12.09.80 - Detenida en el Dia de la fecha junto a: Américo Alfredo BALUGA CAMACHO, Rolando Atahualpa ARIOSA ALBORNOZ, y Anibal José ABEL QUARTIANI, por Tráfico y suministro de estupefacientes. El Señor Juez Letrado de Instrucción de 4º Turno dispuso que la causante fuera puesta a disposición de la Justicia Letrada de Menores, la que a su vez dispuso que fuera entregada a sus padres.-(NN)
27.8.80	D.1946	- 28.8.80.- Fué conducida al Juzg. L. de Menores de 3er. Turno a prestar declaraciones.(SS)-
28.8.80	D.1947	- 28.8.80.- Fué Entregada a sus padres.- (SS)- EVAL: A - 1.
24.12.80	D.2056 P.D.Nº358/80 DII	- Fué detenida a raíz de un caso de drogadición en "La Cueva de Alí-Babá.- Posteriormente fué entregada a sus padres por disposición del Sr. Juez Letrado de Menores de 3er.Turno.-(SM).-
29.11.82.....		- Se hizo Memo (A) No.2759/82 para el E.M.R.No.1.(SS)-
26.5.84	8403554/2 P.D.	16.5.84:Fue detenida, en base a declaraciones de Miguel Angel DEL RIO SILVERA, quien fuera detenido en relación al consumo de drogas.Eval.A-1.( ) Indica(3) y (4).(ME)

FECHA	DOCUMENTOS	116530 ANTECEDENTES A REGISTRAR 758
26.5.84	8403450 P.D.	17.5.84'El Sr. Juez Letrado de lra. Instancia en lo Penal de 7mo. Turno dispuso que permaneciera en la misma situación.Eval.A-1.(ME)
28.5.84	8403451/1 P.D.	18.5.84:Por resolución del Juzgado Ltdo. de lra.Instancia en lo Penal de 7mo. Turno fue puesta en libertad, siendo citada para la Com. Nal. de la Lucha contra la Toxicomanía.Eval. A-1.(ME)

MINISTERIO DE DEFENSA NACIONAL

S. I. D.

116537-2

AN

Dep. I Secc. I

Secc. G

Ficha Nº ..... Confec. .....

PEREZ ..... Elizardo .....

Apellidos Nombres

DOCUMENTOS: C/C BDA 49507 ..... C/I. .....

Serie Nº Nº Dpto.

OTROS DOC. .....

Pasaporte Lib. Enrol. etc.

NACIMIENTO: .....

Fecha Lugar

DOMICILIO: .....

Calle Nº Teléf. Ciudad o Localidad

PROFESION U OCUPACION: .....

LUGAR: ..... CARGO: .....

IDEOLOGIA POLITICA: ..... CLASIFICACION: .....

DATOS COMPLEMENTARIOS: .....

Est. Civil Cónyuge Hijos

[redacted]

.....

Otros familiares

Fecha	Documentos	116537 ANTECEDENTES A REGISTRAR
18.03.79	-D.0353-	Delegado de Mesa por las listas: 1001-2001 , en las elecciones nacionales del año 1971, por el Departamento de Montevideo . Circuito Nro. 1956 (INFORME CORTE ELECTORAL) - (Pág.N° 024).- (J)

MINISTERIO DE DEFENSA NACIONAL

S. I. D.

116538-O

Dep. I - 4.10.75 Secc. I

Sub - Secc. G

Ficha Nro. ____ Confec. ____

PEREZ — Elsa

Apellidos — Nombres

DOCUMENTOS: C/C. ____ C/I. ____

Serie — Nro. — Nro. — Dpto.

OTROS DOC. ____

Pasaporte — Lib. Enrol. — etc.

NACIMIENTO: ____

Fecha — Lugar

DOMICILIO: ____ Dpto. MONTEVIDEO

Calle — Nro. — Teléf. — Ciudad o Localidad

PROFESION U OCUPACION: Funcionaria

LUGAR: A.N.C.A.P. CARGO: ____

IDEOLOGIA POLITICA: ____ CLASIFICACION: ____

DATOS COMPLEMENTARIOS: ____

Est. Civil — Conyuge — Hijos

Otros familiares

Fecha	Documentos	116538 ANTECEDENTES A REGISTRAR
15.8.73	D. 2401	Figura en una nómina de socios de la Federación ANCAP/ Evaluación B+2.-(I).-
20.12.73	Doc 2146 74	Figura en una nómina de activistas de ANCAP/ Evaluación F-6 (I)

B-1 738

SERVICIO DE INFORMACION DE DEFENSA
Dep. I

Sección .....

MINISTERIO DE DEFENSA NACIONAL M/F
SERVICIO DE INFORMACION DE DEFENSA
Ficha Nº 116539-8 confeccionada el 21 abril 1966.-

FOTO

Apellidos PEREZ GONZALEZ,

Nombres Nery José.

Fecha de Nacimiento: .....

Lugar de Nacimiento: .....

Cred. Cív.: ..... Ced. Identidad: .....

Prontuario: ..... F. Censal: .....

Padre: .....

Madre: .....

Domicilio: ..... Ciudad: .....

Otros datos (Documentos y señas personales) Funcionario de la Casa Central del Banco de la República.- Sec.Administración de Propiedades.-

[redacted]

FICHA COMPLEMENTARIA

B-2

Documento Nº	Fecha	Origen	116539 ANTECEDENTES
3-75-D-1130.	29-Dic-965.-		- En el periódico AEBU de la Asociación de Bancarios del Uruguay del día de la fecha, Juan Manuel CASTRO BASTOS, también a igual que el reseñado funcionario de la Casa Central del Banco de la República, escribe un artículo en este periódico denunciando el trato que recibiera el reseñado en la Jefatura de Policía estando éste con licencia médica. Fue detenido por la policía el 10 de los corrientes cuando fue al Banco a cobrar su sueldo, día éste en que la policía entró al Banco y detuvo a varios funcionarios de esta Institución.
4/VII/68	B.18-D.22		- **Concurre a recibir Instrucción Militar al Regimiento de Caballéria Nº6 durnate la vigencia de Medidas Prontas de Seguridad.-**

SERVICIO DE INTELIGENCIA
Divición I
(Seguridad)

MINISTERIO DE DEFENSA NACIONAL
SERVICIO DE INFORMACION DE DEFENSA
M/F
116540-6

Sección 1
Act. Ant. Nac.
Ficha N.º 0552.

Nombres y Apellidos: PEREZ BELLINI, Elsa.-

Fecha de Nacimiento:

Lugar de Nacimiento:
(País - Ciudad o Localidad - etc.)

Cred. Civ.: Serie N.º Ced. Identidad:

Otros documentos:
(Pasaporte - Libreta Enrolam. - etc.)

Foto

Domicilio:
(Ciudad o Localidad) (Calle) (N.º) (telef.)

Filiación
- Edad Aparente Color del Cutis
- Color del Cabello Estatura Aproximada
- Complexión Aspecto Social
- Señas particulares

Ficha confeccionada en Montevideo, el 17 de mayo de 1962.-

116540

732

ACTIVIDADES

(1) Laborales: Profesión Contador.- Lugar de trabajo .....

Cargo ..... Antigüedad .....

Otras Actividades .....

.....

(2) Políticas: Ideología Castrista.- Actuación .....

Antecedentes Firmante declaración profesionales universitarios apoyo a Cuba.-

Antecedentes familiares .....

(3) Sociales: Estado Civil ..... Religión ..... Figuración .....

Grado Instrucción ..... Lugares que frecuenta .....

(4) Económicas: Situación ..... Capital aprox. ..... Vehículo ..... marca y No

Otros datos Informe de la Div. I.- Seguridad.-

Datos Complementarios .....

Apreciación Personal Gral. .....

.....

.....

FICHA COMPLEMENTARIA

453

Documento		116540 ANTECEDENTES
Fecha	Origen	
13.8.77	Doc. 0834	Año 1962-Firmante de un manifiesto de Profesionales Universitarios ante la situación Cubana. Eval. A-2 (BB).-

1165414

158

JUNTA DE COMANDANTES EN JEFE

S. I. D.

Dep. I Secc. I

Sub Secc. A/N

Ficha Nro. ____ Confec. 25.3.83

PEREZ GARAY Elsa

Apellidos Nombres

DOCUMENTOS: C/C ____ C/I. 328.053

Serie Nro. Nro. Dpto.

OTROS DOC. ____

Pasaporte Lib. Enrol. etc.

NACIMIENTO: 45 años en 1983 Uruguay

Fecha Lugar

DOMICILIO: ____

Calle Nro. Teléf. Ciudad o Localidad

PROFESION U OCUPACION: ____

LUGAR: ____ **CARGO:** ____

IDEOLOGIA POLITICA: ____ **CLASIFICACION:** ____

DATOS COMPLEMENTARIOS: casada

Est. Civil Cónyuge Hijos

[redacted]

Otros familiares

#52

Fecha	Documentos	116541 ANTECEDENTES A REGISTRAR
25.3.85	29353/83 (90)	- Viajó como pasajero desde Montevideo a Porte Alegre en un coche de T.T.L., que salió el 29223OFEB 83. (Posible asistente a reuniones con Wilson FERREIRA ALDUNATE). Dval.A-1.(M)

24-4-79

MINISTERIO DE DEFENSA NACIONAL
S. I. D.

116542-2

AN

Ficha Nro. _____ Contad. _____

PEREZ _____ ELSA GLADYS _____
Apellidos Nombres

DOCUMENTOS: C/C BDA-43730 _____ C/I. _____
Serie Nro. Nro. Dpto.

OTROS DOC. _____
Pasaporte Lib. Enrol. etc.

NACIMIENTO: _____
Fecha Lugar

DOMICILIO: _____
Calle Nro. Teléf. Ciudad o Localidad

PROFESION U OCUPACION: _____

LUGAR: _____ CARGO: _____

IDEOLOGIA POLITICA: _____ CLASIFICACION: _____

DATOS COMPLEMENTARIOS: _____
Est. Civil [redacted] Cónyuge Hijos

_____
Otros familiares

Fecha	Documentos	116542 ANTECEDENTES A REGISTRAR
14.3.79	$.0353 -	Delegado de Mesa por las listas : 1001-2001- , en las elecciones nacionales del año 19 71, por el Departamento de Montevideo.- . Circuito Nro. 190.- (INFOPME CORTE ELECTORAL) - (Pág.Nº 037).- (E)

116543-0

JUNTA DE COMANDANTES EN JEFE

S. I. D.

Dep. I Secc. I

Sub Secc. A/N

Ficha Nro. _____ Confec. 23.3.83

PEREZ RABELA — Elsa Haydée

Apellidos — Nombres

DOCUMENTOS: C/C BNB-32483 — C/I. 1.470.413

Serie Nro. — Nro. Dpto.

OTROS DOC. 171.986

Pasaporte — Lib. Enrol. — etc.

NACIMIENTO: 10.6.51 — Mdeo.

Fecha — Lugar

DOMICILIO: Santiago Figueredo 4424 — Mdeo.

Calle — Nro. — Teléf. — Ciudad o Localidad

PROFESION U OCUPACION: Labores

LUGAR: _____ CARGO: _____

IDEOLOGIA POLITICA: _____ CLASIFICACION: _____

DATOS COMPLEMENTARIOS: Casada

Est. Civil — Cónyuge — Hijos

Hija de: Sadil y Haydée [redacted]

Otros familiares

+52

Fecha	Documentos	116543 ANTECEDENTES A REGISTRAR
23.3.83	20728/82 Pag. 13	-31.5.82-A través del Consulado Uruguayo en Sydney, solicita autorización para renovar el pasaporte que le fuera expedido en Montevideo el 22.11.72.Cabe agregar que la causante salió del país el 16.10.73.Eval; A-1(M).-
26.4.83	20727/48	26.7.82: El M.RR.EE. autoriza al Consulado uruguayo en Sidney-Australia, a que expida o renueve pasaporte a la causante.- Eval.A-1 (Y)

MINISTERIO DE DEFENSA NACIONAL
S. I. D.

24-4-79
116544-8

AN

Ficha Nro. ____ Comb. ____

[redacted] MEGA — ELSA LILIAN.
Apellidos — Nombres

DOCUMENTOS: C/C AXA-17630 — C/I. ____
Serie — Nro. — Nro. — Dpto.

OTROS DOC. ____
Pasaporte — Lib. Enrol. — etc.

NACIMIENTO: ____
Fecha — Lugar

DOMICILIO: Avda. Brasil 2696 (1)
Calle — Nro. — Teléf. — Ciudad o Localidad

PROFESION U OCUPACION: ____

LUGAR: ____ CARGO: ____

IDEOLOGIA POLITICA: ____ CLASIFICACION: ____

DATOS COMPLEMENTARIOS: ____
Est. Civil — Cónyuge — Hijos

[redacted]
Otros familiares

Fecha	Documentos	116544 ANTECEDENTES A REGISTRAR
16.7.79	M.0353	Delegado de Mesa por las listas: 90.190 , en las elecciones nacionales del año 1971, por el Departamento de Montevideo.- . Circuito Nro. 659.- (INFOPME CORTE ELECTORAL) - (Pág.Nº 037).- (M)

31109/375 Indice IIMM. Pos.0353/79.-Eval.A-2.- Indice (1).-(PB).

"PASE A DISPONIBILIDAD" F3

BAJA - 19/3/980. 116544 Nº Carp. 2970

Foto de Frente	Foto de Perfil

PEREZ MEGA — Elsa Liliam

Apellido Paterno — Apellido Materno — Nombre(s)

Documentos C. C. AXA Nº 17630 C. I. 1:194.200

Domicilio Avda. Italia 3844 Ap./301

Teléfono 56.40.36 Sección Policial

Lugar y Fecha de Nacimiento 30/I/932 en Rocha.-

Profesión SUPLENTE Ocupación TELEFONISTA

Otras actividades

Actuación

Ideología

Situación económica Capital aprox. Vehículo

Raza Estatura Peso Color de cabello

Color de ojos Complexión Señas

Estado civil DIVORCIADA Nombre del cónyuge

Nacionalidad del cónyuge Nombre y edad de los hijos

Padre, Nombre PEREZ CABRERA, Primitivo.- Nacionalidad

Madre, Nombre MEGA VIGIL, María Ofelia Nacionalidad

Estudios

Otros datos Trabajo anterior: U.T.E..-

Ingresó por el Cr. GIUDGRE.- (Ojo)

JUNTA DE COMANDANTES EN JEFE

S. I. D.

116545-5

Dep. I [redacted] Sec. I

Ficha No. [redacted] Fecha 18-5-83

[redacted] Elvira

Apellidos Nombres

DOCUMENTOS: C/C. ..... C/I. .....

Serie No. No. Dpto.

OTROS DOC. .....

Pasaporte Lib. Enrol. etc.

NACIMIENTO: .....

Fecha Lugar

DOMICILIO: .....

Calle No. Teléf. Ciudad o Localidad

PROFESIÓN U OCUPACIÓN: .....

LUGAR: ..... CARGO: .....

IDEOLOGÍA POLÍTICA: ..... CLASIFICACIÓN: .....

DATOS COMPLEMENTARIOS .....

Est. Civil Cónyuge Hijos

Cuñada de POSADAS José .....

Otros familiares

[redacted]

JUNTA DE COMANDANTES EN JEFE

S. I. D.

116545-5

Dep. I

Ficha No. [redacted]

[redacted] Elvira

Apellidos Nombres

DOCUMENTOS: C/C. ..... C/I. .....

Serie No. No. Dpto.

OTROS DOC. .....

Pasaporte Lib. Enrol. etc.

NACIMIENTO: .....

Fecha Lugar

DOMICILIO: .....

Calle No. Teléf. Ciudad o Localidad

PROFESIÓN U OCUPACIÓN: .....

LUGAR: ..... CARGO: .....

IDEOLOGÍA POLÍTICA: ..... CLASIFICACIÓN: .....

DATOS COMPLEMENTARIOS .....

Est. Civil Cónyuge Hijos

Cuñada: de POSAMAY José .....

Otros familiares

[redacted]

FECHA	DOCUMENTOS	116545 ANTECEDENTES A REGISTRAR
[illegible]	8563/80 DNI-3	-16.6.80- Visita en el HNM.1 al recluso [illegible] SANAY José Eval;A-1(E).-

MINISTERIO DE DEFENSA NACIONAL 116546-3

S. I. D.

Dep. I 1974 Secc. I

Sub - Secc. G

Ficha Nro.____ Confec.____

PEREZ — Efraín

Apellidos — Nombres

DOCUMENTOS: C/C.____ C/I.____

Serie — Nro. — Nro. — Dpto.

OTROS DOC. ____

Pasaporte — Lib. Enrol. — etc.

NACIMIENTO: ____

Fecha — Lugar

DOMICILIO: ____

Calle — Nro. — Teléf. — Ciudad o Localidad

PROFESION U OCUPACION: ____

LUGAR: ____ CARGO: ____

IDEOLOGIA POLITICA: ____ CLASIFICACION: ____

DATOS COMPLEMENTARIOS: ____

Est. Civil [redacted] Conyuge — Hijos

Otros familiares

Fecha	Documentos	116546 ANTECEDENTES A REGISTRAR
5.7.73	1556	Figura en lista de personas que apoyan y colaboran con comité de base a activistas de O. .E.(Evaluación F-6) (K)

11/6/89

11941 / 82
PAG. 3940

- POSEE ANTECEDENTES EN EL CO.NA.E -
EVAL - A - 1.C(1) INDICA ( ) ( ) ( )

SERVICIO DE INTELIGENCIA
División I
(Seguridad)

MINISTERIO DE DEFENSA NACIONAL
SERVICIO DE INFORMACION DE DEFENSA
M/F
116547-1

Sección «A»
Act. Ant. Nac. 651
Ficha N.º ~~0553~~

Nombres y Apellidos: PEREZ Elvira

VARIOS

Foto

Fecha de Nacimiento:

Lugar de Nacimiento:
(País - Ciudad o Localidad - etc.)

Cred. Civ.: Serie N.º Ced. Identidad:

Otros documentos:
(Pasaporte - Libreta Enrolam. - etc.)

Domicilio.
(Ciudad o Localidad) (Calle) (N.º) (Telef.)

Filiación
- Edad Aparente Color del Cutis
- Color del Cabello Estatura Aproximada
- Complexión Aspecto Social
- Señas particulares

Ficha confeccionada en Montevideo el 30 de diciembre de 1963.-

[redacted]

116547

ACTIVIDADES

(1) **Laborales:** Profesión Maestra Lugar de trabajo .....

Cargo ..... Antigüedad .....

Otras Actividades .....

(2) **Políticas:** Ideología Unión Popular Actuación .....

Antecedentes Firmante de un manifiesto de la Unión Popular. Marcha 23.XI.962.-

Antecedentes familiares .....

(3) **Sociales:** Estado Civil ..... Religión ..... Figuración .....

Grado Instrucción ..... Lugares que frecuenta .....

(4) **Económicas:** Situación ..... Capital aprox. ..... Vehículo .....
marca y N.o

Otros datos .....

Datos Complementarios .....

Apreciación Personal Gral. .....

PEREZ: FICHA COMPLEMENTARIA Elvira.- 753

Documento		116547 Antecedentes
Fecha	Origen	
23-XI-962.-	Marcha.-	-Firmante de un manifiesto de la Unión Popular.-
2-VI-965.-	B-41-D-9.-	-Estuvo presente en el acto organizado por el Cté.de Apoyo a la Revolución Cubana y por la Autodeterminación de los Pueblos,realizándose el mismo en el Ateneo de Paysandú.-
27-XI-1966	Lista 90 P.S.	-23°Titular a la Junta Departamental de Paysandú.
1962	Lista 4190 U.P.	-11°Titular a la Junta Electoral de Paysandu.-

SERVICIO DE INFORMACION DE DEFENSA
Dep. 1

116548-9

Confeccionado el 13-7-78

VARIOS

FOTO

Apellidos PEREZ SANTOS

Nombres Elvira

Fecha de Nacimiento

Lugar de Nacimiento

Est. Civil

Cred. Cívica Céd. Identidad

Otros Documentos

Ocupación Funcionaria del Hospital Vilardebó

Padre

Madre

Domicilio Avda. Millan 2593 Ciudad

Otros datos:

752

FICHA COMPLEMENTARIA

DOCUMENTO		116548 ANTECEDENTES
Fecha	Origen	
1-9-75	Doc.1565	Figura en una nómina de Funcionarios del Hospital Villardebo, con la siguiente anotación: "SIMPATIZANTE" Eval:C-3 (V)

JUNTA DE COMANDANTES EN JEFE 116549-7

S. I. D.

Dep. I V. 754 Secc. I

Sub Secc. A/N

Ficha Nº ____ Confec. 17.10.

PEREZ MAYOR — Emeterio (a)"Angel"
Apellidos — Nombres

DOCUMENTOS: C/C ____ (Serie / Nº) C/I ____ (Nº / Dpto.)

OTROS DOC. ____
Pasaporte — Lib. Enrol. — etc.

NACIMIENTO: ____
Fecha — Lugar

DOMICILIO: ____
Calle — Nº — Teléf. — Ciudad o Localidad

PROFESION U OCUPACION: Hermano de la Congregación Hermanos Maristas

LUGAR: Colegio-Liceo"Juan Zorrilla de San Martín" **CARGO:** ____

IDEOLOGIA POLITICA: ____ **CLASIFICACION:** ____

DATOS COMPLEMENTARIOS: ____
Cónyuge — Est. Civil — Hijos

[redacted]

Otros familiares

782

Fecha	Documentos	116549 ANTECEDENTES A REGISTRAR
15.10.8	Doc.8658	Trabaja en el Colegio-Liceo "Juan Zorrilla de San Martín". En dicho lugar el Hermano José Luis Urrutia creó un grupo de "Acción Social" denominado "ABARE". Dicho grupo asiste a cantegriles y barrios pobres desarrollando tareas políticas. Los alumnos que se integraron debieron firmar un documento y asentar su impresión digital en el mismo. Una alumna habría solicitado para no concurrir más en virtud de la orientación que comprobó que tenía el grupo y no fue autorizada.- Eval:B-2 (AD).-

Imp. Nacional Tipos

VARIOS

JUNTA DE COMANDANTES EN JEFE 116550-5

S. I. D.

Dep. I Sec. I

Sub Secc. A/N

Ficha Nº ____ Confec. 18-4-81

PEREZ CASTAÑO de DIAZ — Emilia

Apellidos — Nombres

DOCUMENTOS: C/C ____ (Serie / Nº) C/I. ____ (Nº / Dpto.)

OTROS DOC. ____ (Pasaporte / Lib. Enrol. / etc.)

NACIMIENTO: Española 75 años en 1979 (ciudadana legal) (Fecha / Lugar)

DOMICILIO: Dalmiro Costa 4187 ap 11 (Calle / Nº / Teléf. / Ciudad o Localidad)

PROFESION U OCUPACION: ____

LUGAR: ____ **CARGO:** ____

IDEOLOGIA POLITICA: ____ **CLASIFICACION:** ____

DATOS COMPLEMENTARIOS: Viuda

Cónyuge — Est. Civil — Hijos

Otros familiares

Fecha	Documentos	116550 ANTECEDENTES A REGISTRAR
10.1.79 P.D. 6a5	0050 05/79	5.1.79- Fue interrogada respecto a problemas que surgieron en al actividad profesional del Dr. TOBLER REVETRIA , Carlos Hugo. La misma manifiesta que el día miercoles 3 de enero se presentaron el Consultorio del mecionado facultativo dos NN del sexo masculino los que al ser atendidos por la causante se identificaron como integrantes de la FF.CC. preguntando por el Dr. para que atendiera a una enferma de nombre E-ENA RODRIGUEZ.-Así mismo manifiesta que el día 27 de diciembre se hicieron presentes dos desconocidos en el mismo consultorio, uno de los cuales dijo llamarse Eduardo Cabrera y ser enfermero del Hospital Vilardebó, el cual venía en busca de un traje para el Dr..- Se hace notar que segun declaraciones del Dr. Tobler en el H. Vilardebó no existe ningún enfermero con ese nombre, y que él no había enviado a nadie en busca de ninguna ropa. (GG

Imp. Nacional

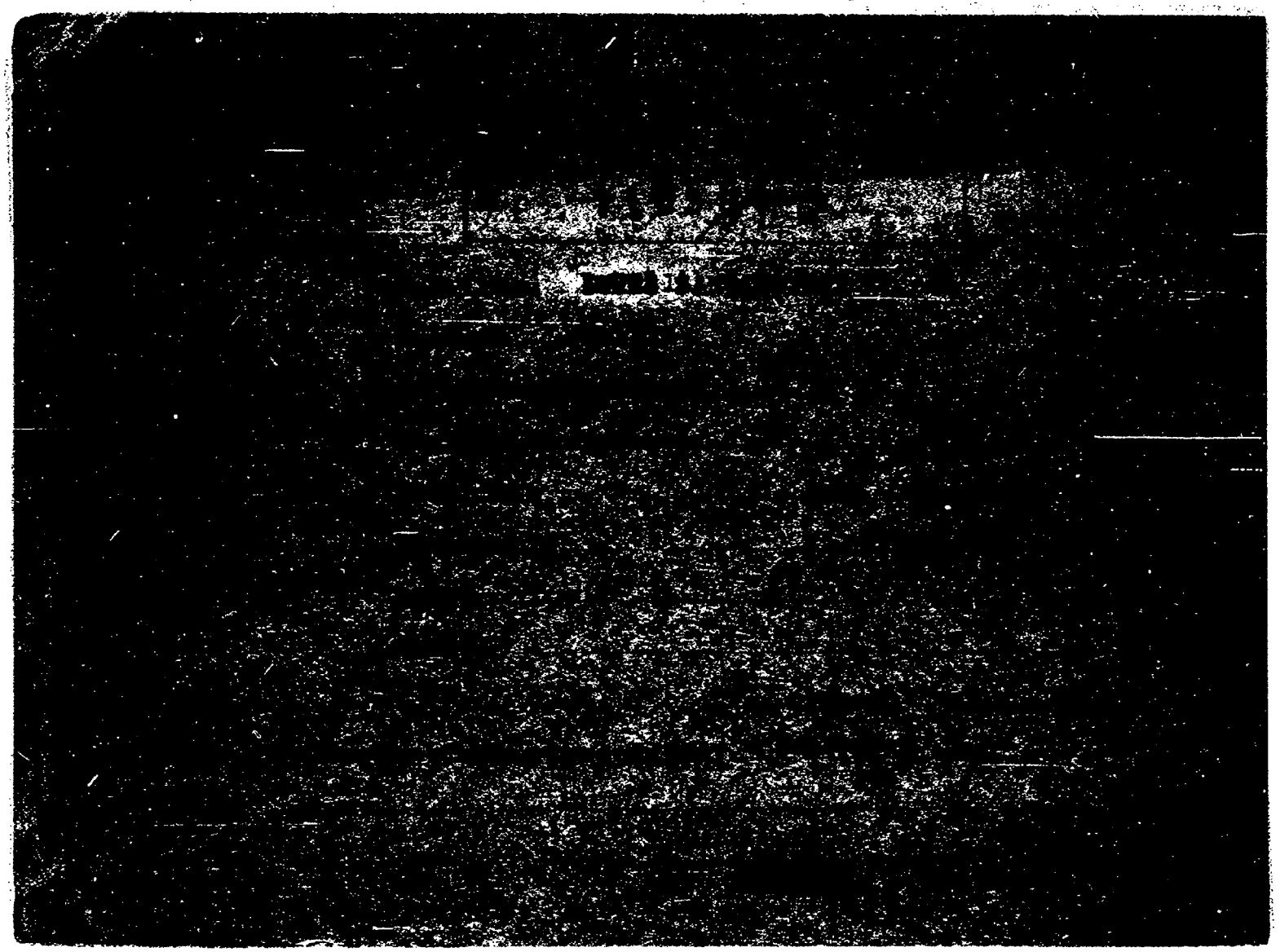

JUNTA DE COMANDANTES EN JEFE 116552-1 Dep. I Secc. I

S. I. D.

Sub Secc. A/N

Ficha Nº ____ Confec. 3.10.81

PEREZ de SILVERA ____ Emilia ____
Apellidos Nombres

DOCUMENTOS: C/C ____ C/I. ____
Serie Nº Nº Dpto.

OTROS DOC. ____
Pasaporte Lib. Enrol. etc.

NACIMIENTO: ____
Fecha Lugar

DOMICILIO: ____
Calle Nº Teléf. Ciudad o Localidad

PROFESION U OCUPACION: ____

LUGAR: ____ CARGO: ____

IDEOLOGIA POLITICA: ____ CLASIFICACION: ____

DATOS COMPLEMENTARIOS: ____
Cónyuge Est. Civil Hijos

[redacted]

*52

Fecha	Documentos	116552 ANTECEDENTES A REGISTRAR
19.2.79	0274	- Afiliada al Partido Comunista con el Nº 20.042, según material incautado por O.C.O.A. ("Operación Morgan").- EVALUACION:A-1 (EE)
1981 CHC PERMANENCIA	N.5742 Mdeo.	- 19.09.81 - En el día de la fecha se contestó dicha constancia solicitada a nombre de PEREZ PELOCHE Emilia, para su permanencia en la In tendencia Municipal de Montevideo no pudiéndose establecer que se trate de la persona registrada.-(EE)

Imp. Nacional

JUNTA DE COMANDANTES EN JEFE 116553-9

S. I. D.

Dep. I Secc. I

Sub Secc. A/M

Ficha Nro. ____ Confec. 6/9/77

PEREZ — Apellidos

Emiliano Patricio — Nombres

DOCUMENTOS: C/C RAA 700 — Serie Nro. — C/I. ____ — Nro. Dpto.

OTROS DOC. ____ — Pasaporte Lib. Enrol. etc.

NACIMIENTO: 65 años — Fecha Lugar

DOMICILIO: Barrio Lavalleja — Calle Nro. Teléf. Rocha — Ciudad o Localidad

PROFESION U OCUPACION: Jubilado del Transporte

LUGAR: ____ CARGO: ____

IDEOLOGIA POLITICA: ____ CLASIFICACION: ____

DATOS COMPLEMENTARIOS: ____ — Est. Civil Cónyuge Hijos

[redacted]

Otros familiares

782

Fecha	Documentos	116553 ANTECEDENTES A REGISTRAR
17/5/76	D. 0668	-Afiliado al Partido Comunista No. 37326 desde el 31/3/69.Eval. B-1 (U).-

116554-7

JUNTA DE COMANDANTES EN JEFE
S. I. D.

Dep.I 56 Secc. I

Sub Secc. **A/N**

Ficha Nro. ..... Confec. 18.V.82

PEREZ FERNANDEZ — Apellidos

Emilio — Nombres

DOCUMENTOS C/C. ..... Serie ..... Nro. C/I. ..... Nro. ..... Dpto.

OTROS DOC. ..... Pasaporte ..... Lib. Enrol. ..... etc.

NACIMIENTO: ..... Fecha ..... Lugar

DOMICILIO ..... Calle ..... Nro. ..... Teléf. ..... Ciudad o Localidad

PROFESION U OCUPACION: .....

LUGAR: ..... CARGO: .....

IDEOLOGIA POLITICA: ..... CLASIFICACION: .....

DATOS COMPLEMENTARIOS: ..... Est. Civil ..... Cónyuge ..... Hijos

..... Otros familiares

[redacted]6

FECHA	DOCUMENTOS	116554 ANTECEDENTES A REGISTRAR
19.II.979	274	Se encuentra filiado al Partido Comunista con el Nº 64.551 según material incautado por C.C.O.A. en febrero de 1976 EVAL: A - 1
11.V.82	. . . .	Se contestó en "emo(A) Nº 745 /82 para el M.D.N./ (UU)

Ficha confeccionada el 9/5/1973.-

MINISTERIO DE DEFENSA NACIONAL
S. I. D.

1165553-4

Dep. 1 Sec. 1
Sub-Secc. A/N
Ficha Nº____ Confec.____

PEREZ FERNANDEZ — Apellidos
Emilio — Nombres

DOCUMENTOS: C/C.____ Serie ____ Nro. ____ C/I ____ Nro. ____ Dpto. ____

OTROS DOC. ____ Pasaporte ____ Lib. Enrol. ____ etc.

NACIMIENTO: 51 años(1975)① Fecha — ②España (C.L.) Lugar

DOMICILIO: Bvar. España 2519③ Calle ____ Nro. ____ Teléf. ____ Ciudad o Localidad

PROFESION U OCUPACION: Doctor

LUGAR: ____ **CARGO:** ____

IDEOLOGIA POLITICA: ____ **CLASIFICACION:** ____

DATOS COMPLEMENTARIOS: Casado④ Est. Civil ____ Cónyuge ____ Hijos ____

[redacted] Otros familiares

Fecha	Documentos	116555 ANTECEDENTES A REGISTRAR
23/10/71	75-2484	-Ocupó el estrado del ácto realizado en el Palacio Peñarol norganizado por los Profesionales y Docentes Universitarios de la Coalición 1001 en el Frente Amplio.-(FP).-
16-5-74	Doc. 1072	- Figura en una relación de Médicos Docentes de la Facultad de Medicina que están adheridos al Frente Amplio.- Evaluación A-1.- (OO)
24.4.75 PD.07.00	680 a 07.00	23.4.75 -Detenido en la "Operación Trabajo" por militar en el P. Comunista siendo internado posteriormente en el C. Municipal.- (DD)④⑤
3.5.75 PD. 07.00	725 a 07.00	25.4.75 -Fue puesto en libertad.- (DD)

SERVICIO DE INFORMACION DE DEFENSA

Dep. 1

116555

Confeccionado el 17 SET. 1975

V A R I O S

F O T O

Apellidos PEREZ FERNANDEZ

Nombres Emilio (Dr.)

Fecha de Nacimiento

Lugar de Nacimiento

Est. Civil

Cred. Cívica Céd. Identidad

Otros Documentos

Ocupación Doctor

Padre

Madre

Domicilio Bvar. España 2519 Ciudad Montevideo

Otros datos

CHIESA Hnos. Ltda. - 2.500 - 9/75

FICHA COMPLEMENTARIA 754

DOCUMENTO		116555 ANTECEDENTES
Fecha	Origen	
14.7.75	D. 1268	Figura en una nómina de personas receptoras de material de propaganda marxista.- Evaluación B-2.-(I).-
18.12.76	Doc. 1575 Eval.A-2	- Figura en una relación de funcionarios del Hospital de Clínicas, dado de baja por no haber firmado la Declaración Jurada de Fe Democrática.-(O)-.
17.6.75	Doc.1092	Indica lo mismo que el documento anterior.-(O) Eval.A-2

[illegible] 116558-2 [illegible]

S. I. D.

Ficha N° [illegible]

[illegible] Emilio [illegible]

Apellidos Nombres

DOCUMENTOS: C/C ..... C/I 866.369

Serie No. No. Dpto.

OTROS DOC.: .....

Pasaporte Lib. Enrol. etc.

NACIMIENTO: .....

Fecha Lugar

DOMICILIO: Askasuvi N°4658

Calle No. Telef Ciudad o Localidad

PROFESION U OCUPACION: Empleado de ESSA

LUGAR: ..... CARGO .....

IDEOLOGIA POLITICA ..... CLASIFICACION Activista

DATOS COMPLEMENTARIOS .....

Est. Civil Conyuge Hijos

[illegible]

Otros Familiares

FECHA	DOCUMENTOS	116556 ANTECEDENTES A REGISTRAR
[illegible]	[illegible]	ocupo la planta industrial junto a otros [illegible] de 1970.V.

MINISTERIO DE DEFENSA NACIONAL — 9 JUL. 1977 — Dep. I — Secc. I

S. I. D. — 116557-0 — Sub Secc. G

Ficha Nro. ____ Confec. ____

PEREZ de ODRIOZOLA — Apellidos — Emma — Nombres

DOCUMENTOS: C/C ____ Serie ____ Nro. ____ C/I. ____ Nro. ____ Dpto. ____

OTROS DOC. ____ Pasaporte ____ Lib. Enrol. ____ etc. ____

NACIMIENTO: ____ Fecha ____ Lugar ____

DOMICILIO: ____ Calle ____ Nro. ____ Teléf. ____ Ciudad o Localidad ____

PROFESION U OCUPACION: Profesora

LUGAR: ____ CARGO: ____

IDEOLOGIA POLITICA: ____ CLASIFICACION: ____

DATOS COMPLEMENTARIOS: ____ Est. Civil [redacted] Cónyuge ____ Hijos ____

____ Otros familiares ____

782

Fecha	Documentos	116557 ANTECEDENTES A REGISTRAR
26-2-71	B.77.D.1 Ev.F-3.-	Figura en una nómina de Profesores de Enseñanza Secundaria del Interior(Afiliados a la Gremial de Profesores de Montevideo y Federación Nacional de Profesores) vinculados a actividades de proselitismo y agitación subversiva o simpatizantes de las mismas, en los años 1965/66/67/68 (M).-
7/4/77	D. 307	-Figura en una relación de profesores que serían de tendencia izquierdista,contenida en un folleto publicado por la Federación Nacional de Profesores de Enseñanza Secundaria,en ocasión de la elección de Consejeros,que se llevó a cabo en la ciudad de Salto,en los días 29 y 30 de Julio,entre los años 1969/1972.-(Eval.A-1)(LL).-
14/6/89	11941 / 82 PAG. 3940	-POSEE ANTECEDENTES EN EL CO.NA.E- EVAL-A-1.C(1) INDICA ( )( )( )

SERVICIO DE INTELIGENCIA
División I
(Seguridad)

MINISTERIO DE DEFENSA NACIONAL
SERVICIO DE INFORMACION DE DEFENSA
M / F
116558-8

Sección
Act. Ant. Nac.
Ficha N.º 1955

Nombres y Apellidos: PEREZ COLLI
Encarnación

Foto

Fecha de Nacimiento: 31-VII-914

Lugar de Nacimiento: Uruguay
(País - Ciudad o Localidad - etc.)

Cred. Civ.: Serie ... Ced. Identidad ...

Otros documentos: ...
(Pasaporte - Libreta Enrolam. - etc.)

Domicilio: ...
(Ciudad o Localidad) (Calle) (N.º) (Telef.)

Filiación
Edad Aparente ... Color del Cutis ...
Color del Cabello ... Estatura Aproximada ...
Complexión ... Aspecto Social ...
Señas particulares ...

Ficha confeccionada en Montevideo, el 30 de marzo de 1966.-

116558

ACTIVIDADES

(1) **Laborales:** Profesió... Lugar de trabajo ...

Cargo ... Antigüedad ...

Otras Actividades ...

(2) **Políticas:** Ideología ... Actuación ...

Antecedentes ...

Antecedentes familiare... .-

(3) **Sociales:** Estado Civ... Religión ... Figuración ...

Grado Instrucción ... Lugares que frecuenta ...

(4) **Económicas:** Situación ... Capital aprox. ... Vehículo ...
marca y N.o

Otros datos ...

Datos Complementarios ...

Apreciación Personal Gral. ...

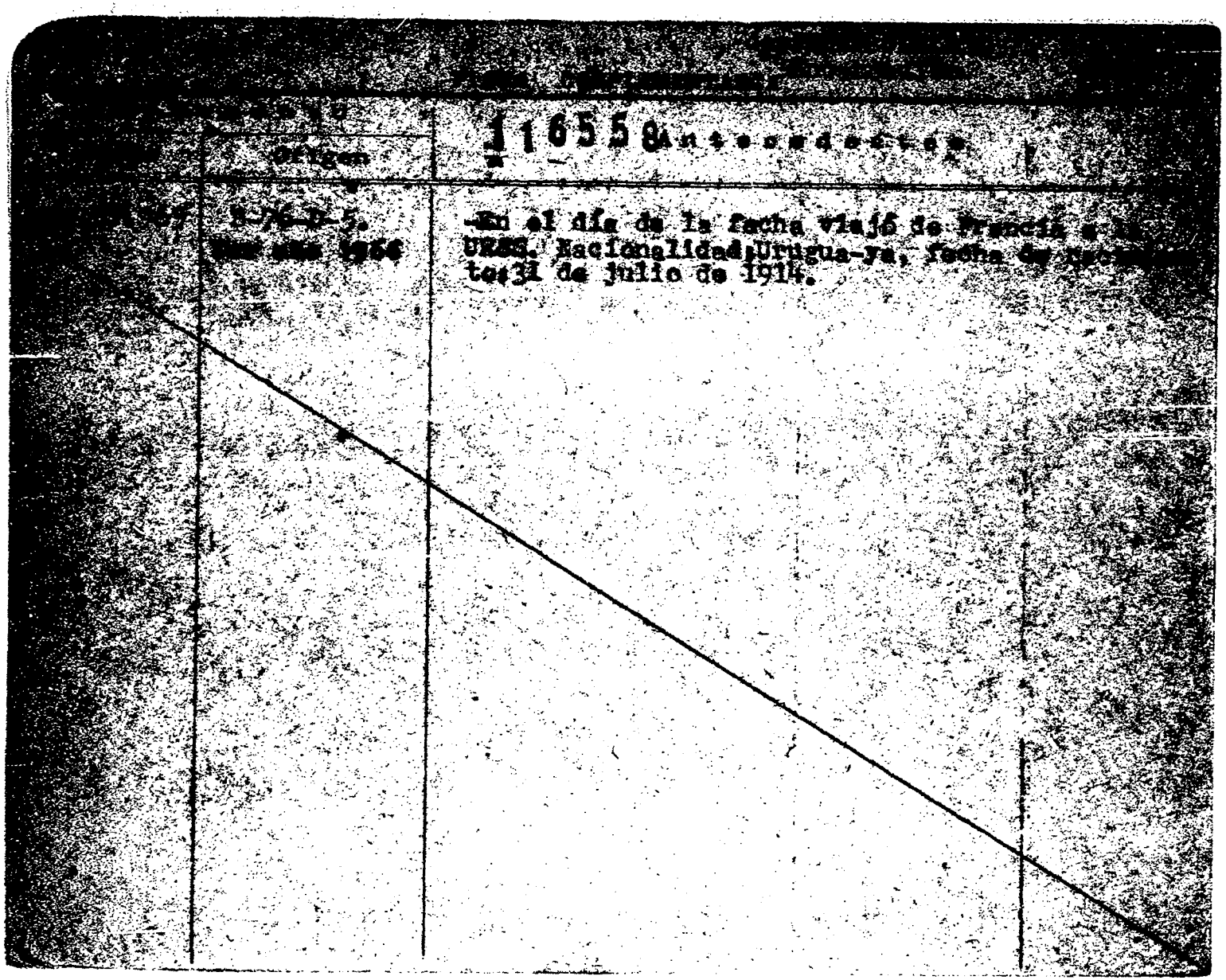
Origen
11655
-En el día de la fecha viajó de Francia a
URSS. Nacionalidad Uruguaya, fecha de nac
to: 31 de julio de 1914.

JUNTA DE COMANDANTES EN JEFE
S. I. D.

"A/N"

116559-6

Dep. I Secc. I

Sub. Secc. A/N

Ficha N.º ..... Confec. 2.11.82

PEREZ — Enrique

Apellidos — Nombres

DOCUMENTOS: C/C ..... C/I. .....

Serie N.º N.º Dpto.

OTROS DOC. .....

Pasaporte Lib. Enrol. etc.

NACIMIENTO: .....

Fecha Lugar

DOMICILIO: .....

Calle N.º Teléf. Ciudad o Localidad

PROFESION U OCUPACION: .....

LUGAR: ..... CARGO: .....

IDEOLOGIA POLITICA: ..... CLASIFICACION: .....

DATOS COMPLEMENTARIOS: .....

Est. Civil Cónyuge Hijos

.....

Otros familiares

[redacted]

Fecha	Documentos	116559 ANTECEDENTES A REGISTRAR
22.9.82	19768 RE 19012	-1966: Candidato a la Junta Departamental de Artigas, lista 90 y 190. -16.5.77: Comprendido en el Artículo 1º literal A del Acto Institucional Nº4.- Eval. B-2 (O-B4)

JUNTA DE COMANDANTES EN JEFE 116560-4

S. I. D.

Ficha confeccionada el 17/2/982

Dep. I Secc. I Sub Secc. A/N 52

Ficha Nº ___ Confec.

PEREZ — Apellidos

Enrique — Nombres

DOCUMENTOS: C/C ..... Serie ..... Nº ..... C/I. ..... Nº ..... Dpto.

OTROS DOC. ..... Pasaporte ..... Lib. Enrol. ..... etc.

NACIMIENTO: ..... Fecha ..... Lugar

DOMICILIO: Bella Unión - Dpto. de Artigas — Calle ..... Nº ..... Tel.f. ..... Ciudad o Localidad

PROFESION U OCUPACION: Ingenio Azucarero

LUGAR: ..... CARGO: .....

IDEOLOGIA POLITICA: ..... CLASIFICACION: .....

DATOS COMPLEMENTARIOS: ..... Est. Civil ..... Cónyuge ..... Hijos

..... Otros familiares

[redacted]

Fecha	Documentos	116560 ANTECEDENTES A REGISTRAR
23/I/982	Doc.11236	D.I.I. 13/12/967- En la fecha se establece que es simpatizante del "Movimiento Revolucionario Oriental".-(IG)
23.8.82	D.18028	-Sª Aprobó una solicitud de Beca a nombre de TEREZ GOMAR, Enrique, no pudiéndose establecer si se trata de la misma persona que registra el antecedente anterior.(NOTA Nº1960/82/D, por Memo.(A) Nº1893/82 de fecha 31/AGO/982.- (SM)

Ficha confeccionada el 17/2/982.

JUNTA DE COMANDANTES EN JEFE

S. I. D.

116561-2 ARIOS

Dep. I Secc. I

Sub Secc. [redacted]

Ficha Nº ..... Confec. .

Pérez — Apellidos

Enrique — Nombres

DOCUMENTOS: C/C ..... Serie ..... Nº — C/I. ..... Nº ..... Dpto.

OTROS DOC. ..... Pasaporte ..... Lib. Enrol. ..... etc.

NACIMIENTO: ..... Fecha ..... Lugar

[redacted]OMICILIO: Rafael Eguren Nº3377 — Calle — Nº — Telef. — Ciudad o Localidad

PROFESION U OCUPACION: .....

LUGAR: ..... CARGO: .....

IDEOLOGIA POLITICA: ..... CLASIFICACION: .....

DATOS COMPLEMENTARIOS: ..... Est. Civil — Cónyuge — Hijos

..... Otros familiares

[redacted]

Fecha	Documentos	116561 ANTECEDENTES A REGISTRAR
23/I/982	C.11236	D.I.I. 6/965/ Recibe como suscriptor da revista "China Reconstruye", enviada por intermedio de la firma GOUZI SHUDIAN.-(LG)
5/X/981	8440	Se aprobó una solicitud de beca a nombre de ENRIQUE PEREZ GOMAR CATERRO, no pudiéndose establecer si se trata de la misma persona que registra el antecedente anterior.(Nota Nº 2365/81/D).-(LG)
23.8.82	D.18028	-Se Aprobó una solicitud de beca a Brasil a nombre de PEREZ GOMAR, Enrique no pudiéndose establecer si se trata de la misma persona que registra el antecedente anterior.- (Nota Nº1960/82/D, Memo.(A) Nº1393/82 de fecha 31/AGO/982.- (SM).-

MINISTERIO DE DEFENSA NACIONAL

S. I. D.

116562-O

Dep. I Secc. I

Sub-Secc. G

Ficha Nº ..... Confec. 6.8.66

PEREZ — Apellidos

Enrique — Nombres

DOCUMENTOS: C|C ..... Serie ..... Nº ..... C|I ..... Nº ..... Dpto.

OTROS DOC.: ..... Pasaporte ..... Lib. Enrol. ..... etc.

NACIMIENTO: ..... Fecha ..... Lugar

DOMICILIO: ..... Calle ..... Nº ..... Telef. ..... Ciudad o Localidad

PROFESION U OCUPACION: Bancaria

LUGAR: ..... CARGO .....

IDEOLOGIA POLITICA ..... CLASIFICACION .....

DATOS COMPLEMENTARIOS ..... Ést. Civil ..... Conyuge ..... Hijos

[redacted]

otros familiares

FECHA	DOCUMENTOS	116562 ANTECEDENTES A REGISTRAR
9.IV.66.	76/32	Figura en la Lista N°3 de la Asociación de Bancarios del Uruguay postulandose pso el sistema preferencial de suplentes por el sector Banca Oficial (A) como N°43 para la Asamblea Representativa (Capital) es de hacer notar que esta lista N°3 es de tendencia comunista.-

116563-8

JUNTA DE COMANDANTES EN JEFE

S. I. D.

Dep. I

Sub Secc. S/M

Ficha N° [redacted] FEB. 1976

PEREZ — Apellidos

Enrique — Nombres

DOCUMENTOS: C/C ____ Serie ____ Nro. ____ C/I. ____ Nro. ____ Dpto. ____

OTROS DOC. ____ Pasaporte ____ Lib. Enrol. ____ etc.

NACIMIENTO: 48 años — Fecha — R.O.U. — Lugar

DOMICILIO: Miguelete 1187 — Calle — Nro. — Teléf. — MONTEVIDEO — Ciudad o Localidad

PROFESION U OCUPACION: Lana

LUGAR: LANUSEN — **CARGO:** ____

IDEOLOGIA POLITICA: Comunista — **CLASIFICACION:** ____

DATOS COMPLEMENTARIOS: ____

Est. Civil — [redacted]yuge — Hijos

Otros familiares

7/82

Fecha	Documentos	116563 ANTECEDENTES A REGISTRAR
8.1.76.	Doc.0001.	= Afiliado al P.Comunista el 25.07.60.con el No.12145.= (Microfilm incautado a RODNEY ARISMENDI).Eval: B - 2.(Y)
0328.81.	- - - -	Memo.(A) Nº1380/981 al J.E.M.P.del S.I.D.-(PP).

SERVICIO DE INFORMACION DE DEFENSA

Dep. 1

116584-C

Confeccionado el 6 de agosto de [illegible]

PARTIDOS

FOTO

Apellidos PEREZ

Nombres Enrique

Fecha de Nacimiento

Lugar de Nacimiento

Est. Civil

Cred. Cívica Céd. Identidad

Otros Documentos

Ocupación

Padre

Madre

Domicilio Ciudad

Otros datos

[redacted]

FICHA COMPLEMENTARIA

DOCUMENTO		116564 ANTECEDENTES
Fecha	Origen	
[illegible]-VII-71	"EL SOCIALISTA- Nol	Redactor Responsable del Semanario [illegible] "EL SOCIALISTA" [illegible] fecha, del Movimiento Socialista. (X)
[illegible]-VII-71	"EL SOCIALISTA"	Figura en la nómina publicada por el Mov. Socialista en su órgano "EL SOCIALISTA" [illegible] la cual saldrán los 14 miembros del [illegible] Nal. en las elecciones [illegible] de agosto de 1971 en la Sede [illegible]
1/2/72	Doc_12	Figura en una lista de [illegible] dicho material fue incautado en el [illegible] presunta sediciosa JUDTH [illegible]
[illegible]	-----	Memo.(A) N°1380/981 al J.E.M.P. [illegible]

SERVICIO DE INFORMACION DE DEFENSA
División I

MINISTERIO DE DEFENSA NACIONAL
SERVICIO DE INFORMACION DE DEFENSA
M/F
I. 116565-3

Sección
Act. ~~Ant. Nac.~~
Ficha Nº ~~1078~~

VARIOS

FOTO

Nombres y Apellidos: PEREZ MORENO
Enrique

Fecha de Nacimiento:

Lugar de Nacimiento:
(País - Ciudad o Localidad - etc.)

Cred. Civ.: Serie JBC Nº 895 (1) Ced. Identidad:

Otros documentos:
(Pasaporte - Libreta Enrolam. - etc.)

Domicilio: (Bella Unión)
(Ciudad o Localidad) (Calle) Nº Telef.

Filiación
- Edad Aparente ..... Color del Cutis .....
- Color del Cabello ..... Estatura Aproximada .....
- Complexión ..... Aspecto Social .....
- Señas particulares .....

[redacted]

Ficha confeccionada en Montevideo, el 5 de mayo de 1966

116565

ACTIVIDADES

(1) **Laborales:** Profesión ..... Lugar de trabajo .....

Cargo ..... Antigüedad .....

Otras Actividades .....

(2) **Políticas:** Ideología ..... Actuación .....

Antecedentes .....

Antecedentes familiares .....

(3) **Sociales:** Estado Civil ..... Religión ..... Figuración .....

Grado Instrucción ..... Lugares que frecuenta .....

(4) **Económicas:** Situación ..... Capital aprox. ..... Vehículo .....
marca y Nº

Otros datos .....

Datos Complementarios .....

Apreciación Personal Gral. .....

[illegible]	Origen	116565 Antecedentes
[illegible]-65	75/1167. "EPOCA"	-En el diario "EPOCA" de la fecha se publica una carta dirigida al Presidente de la Comisión de Previsión Social de la Cámara de Senadores, [illegible] da desde Bella Unión, de fecha 30 de junio del corriente año, carta que firman un grupo de personas como "Productores de Caña; pequeños y medianos comerciantes: Universitarios y Educacionistas de la Zona, entre los cuales se encuentra el reseñado. -Este grupo solicita de dicho Cuerpo Legislativo la pronta aprobación del "Estatuto del Trabajador Cañero".
[illegible]	42-2	-Afiliado a UTAA, aporta (1).-
[illegible]-1966	Lista 90 P.S.	-15° Titular a la Junta Departamental de Artigas
[illegible]	C.H.C.P.Nº 135 INGRESO Tacua- (Junta Local	- 24/12/81: En la fecha se contestó dicha constancia a nombre de PEREZ MORENO, Enrique, con el antecedente anteriormente registrado, no pudiéndose establecer si el mismo le corresponde. (RJ).-

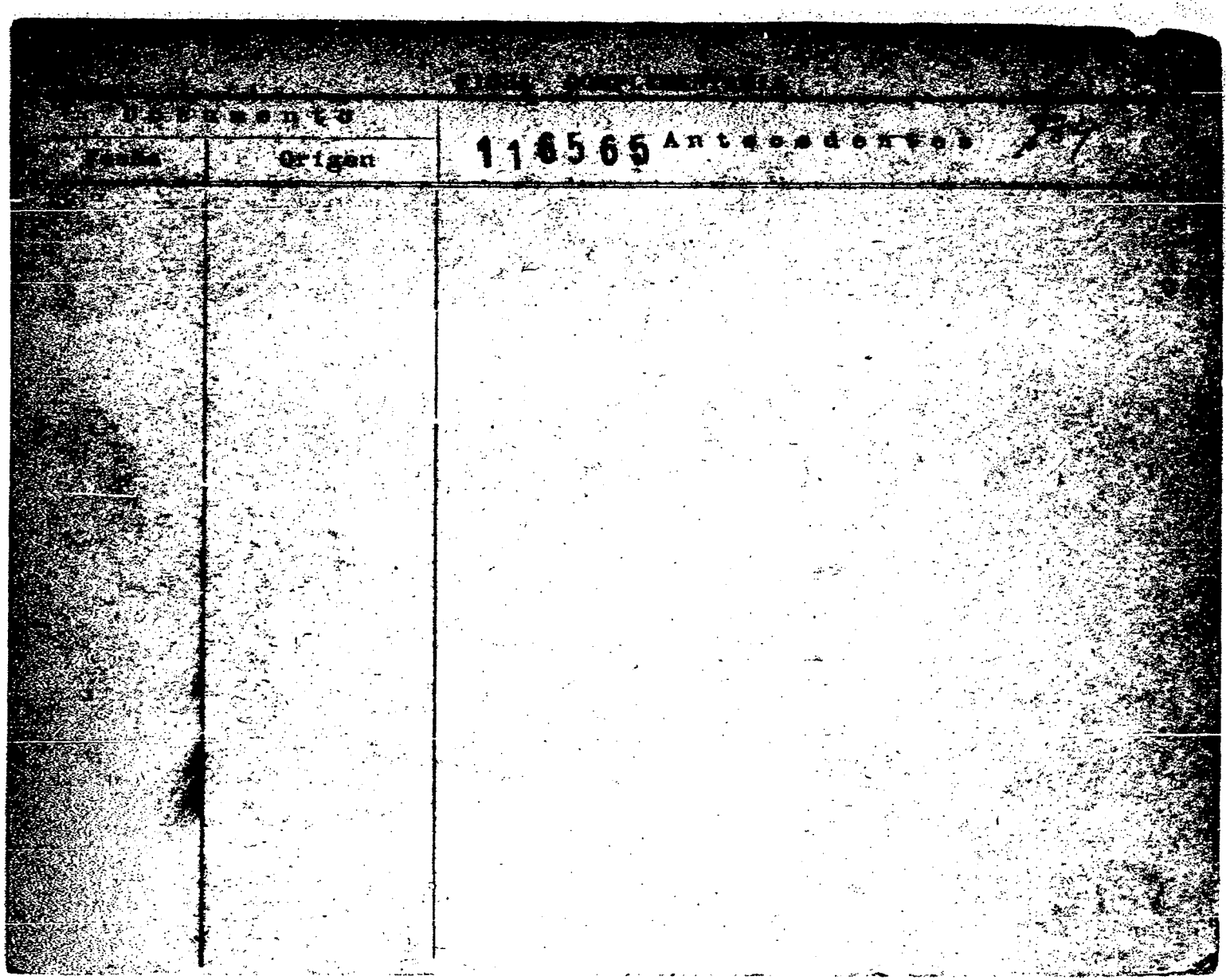
Origen
116565

JUNTA DE COMANDANTES EN JEFE

S. I. D.

116566-1

Dep. I [redacted] A/M

Ficha Nº 1 Fecha 10.3.61

PEREZ BALLESTERO — Apellidos

Enrique — Nombres

DOCUMENTOS: C/C. _____ Serie _____ Nº _____ C/I. _____ Nº _____ Dptó. _____

OTROS DOC. _____ Pasaporte _____ Lib. Enrol. _____ etc.

NACIMIENTO: _____ Fecha _____ Lugar _____

DOMICILIO: _____ Calle _____ Nº _____ Teléf. _____ Ciudad o Localidad _____

PROFESION U OCUPACION: _____

LUGAR: _____ **CARGO:** _____

IDEOLOGIA POLITICA: BATLLISTA **CLASIFICACION:** VANGUARDIA DE LA JUVEN~~TUD BATLLISTA~~.

DATOS COMPLEMENTARIOS _____ Est. Civil _____ Cónyuge _____ Hijos _____

_____ Otros familiares

[redacted]

Fecha	Documentos	116566 ANTECEDENTES A REGISTRAR	52
10.3.83	22457/82	Firmante en calidad de Secretario de Organización de la "VANGUARDIA DE LA JUVENTUD BATLLISTA", de una invitación de este sector de fecha 150CT82 y que circularé en distintas zonas de nuestra ciudad. Dicha invitación es para concurrir a un acto en homenaje a José BATLLE Y ORDOÑEZ, con motivo de cumplirse un año más de su desaparición fisica y de apoyo a las listas Batllistas que se presentaran en las elecciones internas; estando programado el mismo para el 200CT82 en el 1er. Piso del Palacio Salvo.-Eval.A-1.-(TJ)	

116567-9

JUNTA DE COMANDANTES EN JEFE

S. I. D.

Dep. 1 Secc. 1

Sub Secc. A/N

Ficha Nro. ____ Confec. ____

PEREZ FERNANDEZ — Apellidos

Enrique — Nombres

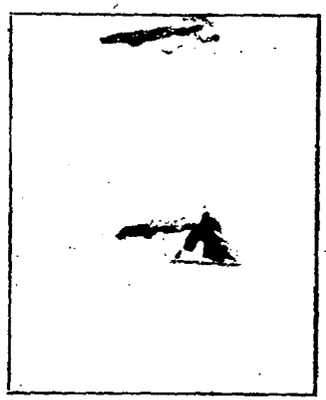

DOCUMENTOS: C/C ____ (Serie / Nro.) C/I. 212.399 (Nro. / Dpto.)

OTROS DOC. ____ (Pasaporte / Lib. Enrol. / etc.)

NACIMIENTO: 25.10.922 4ta.Secc.Mdeo. (Fecha / Lugar)

DOMICILIO: Atlántico 1687 (1967) (Calle / Nro. / Teléf. / Ciudad o Localidad)

PROFESION U OCUPACION: Bancario

LUGAR: ____ **CARGO:** ____

IDEOLOGIA POLITICA: ____ **CLASIFICACION:** ____

DATOS COMPLEMENTARIOS: Hijo de: Enrique y Josefa

(Est. Civil / Cónyuge / Hijos)

[redacted]

Otros familiares

82

Fecha	Documentos	116567 ANTECEDENTES A REGISTRAR
20.3.79	0390	-Por Nota No.2194/78 de fecha 1.12.978 la Secretaría de - Planeamiento Coordinación y Difusión solicita al S.I.D. - el aval correspondiente con respecto al causante, a efectos de que el mismo haga usufructo de una beca al exterior -ANTECEDENTES QUE REGISTRA DNII 8.9.959-Activista de la Asociación de Bancarios del Uruguay, en el año 1958.- Eval.B-2 -Por Memo.(A) No.3643 de fecha 12.12.78 (4ta. Parte) del Dpto. I - SE APRUEBA - su solicitud de Beca.-(BB)-

116568-7

[illegible] DE COMANDANTES EN JEFE

S.I.D.

Ficha No. [illegible]

[illegible] Enrique

Apellidos .... Nombres

[illegible]: B.Q.B.11754 (1) .... CA 1.061. 117.

Serie ... No. ... No. ... Dpto.

OTROS DOC. ....

Pasaporte ... Lib. Enrol. ... etc.

NACIMIENTO: 24.8.1946 Montevideo (2)

Fecha ... Lugar

DOMICILIO: Evaristo Ciganda 1236 Apto.5 Montevideo .11968/hasta [illegible]
Zapican 2611 casi San Fructuoso. desde 1 [illegible]/Mar/81 a la [illegible]
en Abayuba 112 Juan L.Lacaze Colonia. (3)

PROFESIÓN U OCUPACIÓN: Tablerista de Calderas de la 5ta. [illegible]
1968/1981 en U.T.E. en Central Térmica Batlle y [illegible]
[illegible]: [illegible] ...... 2/1981 a la fecha en Fábrica Nacional de Papel [illegible] en
planta Industrial de Colonia. (4)

IDEOLOGÍA POLÍTICA: .... CLASIFICACIÓN: ....

DATOS COMPLEMENTARIOS: Casado

Est. Civil ... Cónyuge ... Hijos

HIJO DE: ENRIQUE SEGUNDO Y JUANA AIBA (5)

Otros familiares

[redacted]

FECHA	DOCUMENTOS	116568 ANTECEDENTES A REGISTRAR
20.5.83	26334/83 Pág. 009	- Acta de fecha 11.06.74, el causante es interrogado con respecto a manifestaciones hechas por el Sr. Presidente de U.T.E., Arq. Juan José CASTRO, en una visita a la 5ta. Unidad de la Central BATLLE.- Eval:A-1.- (AA).- (En caso de tener que contestar antecedentes del causante ver acta del documento correspondiente).-
24.6.83 CHCP Nº 1391/83 IN/ [illegible] COLONIA U.T.E. R.E. Nº 27929/83		-20.6.83: En la fecha se contestó dicha constancia a nombre del causante, para ingreso en U.T.E. Colonia. Indica del (1) al (5) (MV).-

JUNTA DE COMANDANTES EN JEFE 116569-5

S. I. D. **CIVIL Y GOBIERNO**

Dep. I Sec. I

Sub Secc. [illegible]

Ficha Nº ..... Confec. 4/11/8

PEREZ GOMAR (Apellidos) **ENRIQUE** (Nombres)

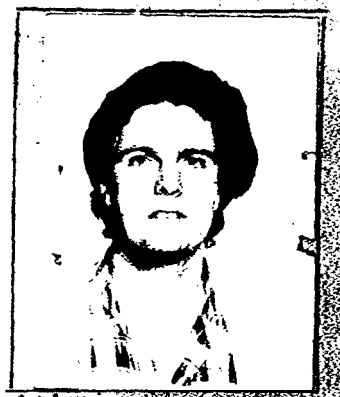

DOCUMENTOS: C/C AZA 24.625 (1) (Serie / Nº) C/I. 1.281.313 (2) (Nº / Dpto.)

OTROS DOC. ..... (Pasaporte / Lib. Enrol. / etc.)

NACIMIENTO: 4/FEB/953 (3) (Fecha) Mdeo.(4) (Lugar)

DOMICILIO: 25 de Agosto 320 (5) (Calle / Nº) Tcbó (6) (Teléf.) Tel.Ofic: 2407 (7) (Ciudad o Localidad)

PROFESION U OCUPACION: Ingeniero Agrónomo (8)

LUGAR: Estación Exp.Agrop.del Norte **CARGO:** Técnico Asistente (10)
Centro de Inestig.Agric."Alberto Boerger" (9)

IDEOLOGIA POLITICA: ..... **CLASIFICACION:** .....

DATOS COMPLEMENTARIOS: Casado (11) (Est. Civil) (Cónyuge) (Hijos)

[redacted]

(Otros familiares)

Fecha	Documentos	116569 ANTECEDENTES A REGISTRAR
31/10/81	Doc.9159	En el día de la fecha realiza una exposición sobre los cultivos de verano basada en la experiencia obtenida por la Estación Experimental del Norte. Dicha exposición se realizó en la Sociedad Agropecuaria de Cerro Largo con el respaldo técnico de la Estación Experimental del Norte CIAAB. (VM).
23.8.82	D.18028	SE.PLA.CO.DI. solicitó por Nota Nº1960/82/D, aval para Beca a (Brasil), SE APRUEBA por Memo.(A) Nº2893/82 de fecha 31/AGO/982.- Indica (1) al (11).- (SM).-

Imp. Nacional 716/79

JUNTA DE COMANDANTES EN JEFE

S. I. D.

"VARIOS"

116570-3

Dep. I

Sub Secc. [redacted]

Ficha Nº ..... Confec. 24/12/81

PEREZ MORENO — Apellidos

ENRIQUE — Nombres

DOCUMENTOS: C/C TAA — Serie — 22479 — Nº — C/I. 237.267-1 (Dzno) — Nº — Dpto.

OTROS DOC. ..... — Pasaporte — Lib. Enrol. — etc.

NACIMIENTO: 20/7/910 — Fecha — 1ra. Secc. Tacuarembó — Lugar

DOMICILIO: Baltazar Brum y Libertad (Paso de los Toros) — Calle — Nº — Telef. — Ciudad o Localidad

PROFESION U OCUPACION: Jornalero al destajo en Establecimientos de la zona

LUGAR: ..... CARGO: .....

IDEOLOGIA POLITICA: ..... CLASIFICACION: .....

DATOS COMPLEMENTARIOS: Casado — Est. Civil — Cónyuge — Hijos

..... — Otros familiares

[redacted]

Fecha	Documentos	116570 ANTECEDENTES A REGISTRAR 82
5/6/81 Nº 135/8 INGRESSO BO (Junta Autónoma	C.H.C.P. SECC.3a TACUAREM Local	-24/12/81: En la fecha se contestó dicha constancia a nombre de PEREZ MORENO, Enrique, con anotaciones á nombre de PEREZ MORENO, Enrique, no pudiéndose establecer si las mismas le corresponden.- (RJ)

SERVICIO DE INFORMACION DE DEFENSA

Dep. 1

116571-1

Confeccionado el 11 SET. 1975

V A R I O S

FOTO

Apellidos PEREZ OLIVERA

Nombres ENRIQUE

Fecha de Nacimiento

Lugar de Nacimiento

Est. Civil

Cred Cívica ..... Céd. Identidad

Otros Documentos

Ocupación Ex. / Ex-alumno de I.S.E.F.

Padre

Madre

Domicilio ..... Ciudad

Otros datos

[redacted]

Imp. CHIESA Hnos. Ltda. 10.000 - 12 - 73

FICHA COMPLEMENTARIA

DOCUMENTO		116571 ANTECEDENTES
Fecha	Origen	
8.9.75	Doc. 1654	Figura como comunista, muy ágil para aglutinar grupos, agitador y revoltoso, especializado en adoctrinamiento de menores; ocupó el cargo de profesor de Educación Física en la Sociedad de Gimnasia L'Avenir de donde fue expulsado por los problemas mencionados. Se encuentra en Caracas dictando clases sobre campamentos a nivel niños. Evaluación A-1 (BR).
23/IX/975	D. 1734	-Ex-alumno de I.S.E.F.(Instituto Superior de Educación Física), comunista activo, actualmente en Caracas, Venezuela. Eval.: A-1. (RR)

VARIOS

JUNTA DE COMANDANTES EN JEFE
S. L. D.

116572-9

Dep. I Sec. I

Sub. Secc. A/M

Ficha N.º _____ Confec. 16/12/8

PEREZ SILVEIRA — Apellidos

Enrique Fernando — Nombres

DOCUMENTOS: C/C BNB 37.276 — Serie — N.º

C/I. 1.682.218-9 — N.º — Dpto.

OTROS DOC. — Pasaporte — Lib. Enrol. — etc.

NACIMIENTO: 6/11/59 — Fecha

Montevideo — Lugar

DOMICILIO: Manuel Melendez Nº 3939 — Calle — N.º

Montevideo — Ciudad o Localidad

PROFESION U OCUPACION: Empleado Barraca Wilma (1981)

LUGAR: — CARGO:

IDEOLOGIA POLITICA: — CLASIFICACION:

DATOS COMPLEMENTARIOS: Soltero — Est.Civil — Cónyuge — Hijos

Hijo de Enrique Nicomedes y Esther

Otros familiares

[redacted]

Fecha	Documentos	116572 ANTECEDENTES A REGISTRAR 732
	C.H.C.E.Nº 315/982 Sec.12a.Mdeo.	DATOS DE LA D.I.I.: Detenido por la Brigada de Narcóticos y Drogas Peligrosas de esta Dirección el 3/V/979 conjuntamente con Henry William OTTONELLO RIOS en el interior de un bar sito en la Avda. Rondeau y Colonia, en averiguación de consumo de drogas y en base a una información proporcionada por una Inspectora del Consejo de Secundaria, ante la inhalación de cemento NOVOPREN por parte de varios menores de edad, alumnos de distintos Centros de Enseñanza de Carrasco.Posteriormente y en base a declaraciones de detenidos se pudo establecer que el titular no estaba vinculado con el consumo ni comercialización de marihuana, por lo que el día 4/V/79 recuperó su libertad.- 9/XI/982-En la fecha se contestó dicha Constancia sin antecedentes, para INGRESO al Hospital de Clínicas.-(U)

INDICE

SERVICIO DE INFORMACION DE DEFENSA

Dep. 1

VARIOS

116572

Confeccionado el 30/07/79

FOTO

Apellidos PEREZ SILVEIRA

Nombres Enrique Fernándo

Fecha de Nacimiento 19 años en 1979

Lugar de Nacimiento Oriental

Est. Civil Soltero

Cred. Cívica ..... Céd. Identidad .....

Otros Documentos .....

Ocupación .....

Padre .....

Madre .....

Domicilio ..... Ciudad .....

Otros datos: .....

81363

FICHA COMPLEMENTARIA

DOCUMENTO		116572 ANTECEDENTES
Fecha	Origen	
11/05/79 PD de 06 a 06	Doc.0559 DNII No.124	04/05/79:Detenido al presumirse esté involucrado en comercialización de Marihuana a elementos estudiantiles.Continúa siendo indagado por parte del personal de la DNII.- (i).
11/05/79 DP de 06 a 06	Doc.0560 DNII No.125	Como corolario de las averiguaciones sobre el causante y de acuerdo a las declaraciones de María C.LEMOS RISSO y de los hermanos Pablo y Diego ABAL PENADES se logró determinar su desvinculación del comercio de Marihuana con elementos estudiantiles.Fué puesto en libertad.- (i).-

SERVICIO DE INFORMACION
DE DEFENSA
Dep. 1

116573-7

Confeccionado el 19/8/72

VARIOS

FOTO

Apellidos PEREZ FLORES

Nombres Enrique Ramon

Fecha de Nacimiento 20 años (1972)

Lugar de Nacimiento

Est. Civil casado

Cred. Cívica E.I.A. 9785 Céd. Identidad

Otros Documentos

Ocupación

Padre

Madre

Domicilio Verdún 2222 Ciudad

Otros datos

[redacted]

CHILSA

FICHA COMPLEMENTARIA

DOCUMENTO		116573 ANTECEDENTES
Fecha	Origen	
~~[illegible]~~	~~J.P.M. (1425)~~	**Fue detenido en averiguaciones. (Q.Q.)**
~~14-8-1972~~	D. 2456 J.P.M.	**- Fué dejado en libertad, luego de ser aclarada su situación.** (C.C)
15-8-1972	D	
11/8/1973	P.D.J.P.M. O a 24 Horas	- Fué detenido junto con varias personas en momentos que pretendía levantar carpas en un predio lindero a la Parroquia San Ramón, en virtud de ser todos desalojados de Cerro Norte, que no aceptaron trasladarse al interior.-(C.C)

Ficha confeccionada el 26/3/1973.-

MINISTERIO DE DEFENSA NACIONAL 116574-5

S. I. D.

Dep. 1 Sec. 1

Sub-Secc. A/N

Ficha Nº Confec.

PEREZ — Apellidos

Emilda — Nombres

DOCUMENTOS: C/C. ____ Serie ____ Nro. C/I. ____ Nro. ____ Dpto.

OTROS DOC. ____ Pasaporte ____ Lib. Enrol. ____ etc.

NACIMIENTO: 9 años en 1971. — Fecha — Lugar

DOMICILIO: ____ Calle ____ Nro. ____ Teléf.

PROFESION U OCUPACION: ____

LUGAR: ____ **CARGO:** ____

IDEOLOGIA POLITICA: Comunista **CLASIFICACION:** ____

DATOS COMPLEMENTARIOS: 3hijos 16,14,9años — Est. Civil — Cónyuge — Hijos

Otros familiares

Fecha	Documentos	116574 ANTECEDENTES A REGISTRAR
3/5/1971.	75-2314	-Fué entrevistada por el diario "El POPULAR", manifestando entre otras cosas "Solo en el Partido me Siento Realizada". Activa militante comunista, milita en el Seccional lla. del Partido Comunista. (PP)

MINISTERIO DE DEFENSA NACIONAL 116575-2 Dep. 1 PE

S. I. D.

Sub-Secc. A/N

Ficha Nº____ Confec. 19/4/73

PEREZ MIRANDA — Apellidos

Eraclio — Nombres

DOCUMENTOS: C/C. ____ Serie ____ Nro. C/I ____ Nro. ____ Dpto.

OTROS DOC. ____ Pasaporte ____ Lib. Enrol. ____ etc.

NACIMIENTO: ____ Fecha ____ Lugar

DOMICILIO: ____ Calle ____ Nro. ____ Teléf. ____ Ciudad o Localidad

PROFESION U OCUPACION: ____

LUGAR: ____ **CARGO:** ____

IDEOLOGIA POLITICA: ____ **CLASIFICACION:** ____

DATOS COMPLEMENTARIOS: ____ Est. Civil [redacted] Cónyuge ____ Hijos

____ Otros familiares

82

Fecha	Documentos	116575 ANTECEDENTES A REGISTRAR
5/4/973	D. 674	Permanecía detenido, siendo liberado el 19.7.972 pof disposición del Sr. Jefe del Bn.Ing.4.-(J).-

JUNTA DE COMANDANTES EN JEFE 116576-0 Dep. I Sec. I

S. I. D. Sub Secc. A/E

Ficha Nº ____ Confec. 6/5/80

PEREZ GOMEZ — Apellidos
Ermindo Valentín — Nombres

DOCUMENTOS: C/C Serie BRA Nº8083 — Serie / Nº
C/I. Nº833.060 — Nº / Dpto.

OTROS DOC. — Pasaporte / Lib. Enrol. / etc.

NACIMIENTO: 14/2/1931 — Fecha
Durazno — Lugar

DOMICILIO: América 1417 — Calle / Nº
Teléf.
Montevideo — Ciudad o Localidad

PROFESION U OCUPACION: Funcionario

LUGAR: A.N.P. CARGO: Oficial 1ª

IDEOLOGIA POLITICA: CLASIFICACION:

DATOS COMPLEMENTARIOS: Casado — Est. Civil
Cónyuge
Hijos

Su padre: Feliciano(Fallecido) — Otros familiares

Fecha	Documentos	116576 ANTECEDENTES A REGISTRAR
1976	O.C.O.A.	- Se establece que es afiliado al Partido Comunista con el Nº48640. (Se contestó Constancia a nombre de PEREZ,Ermindo Valentín Nº1912 del 17/11/978 de la Sec.19a. de Mdeo.(No tiene apellido materno pero es la msima persona porque coincide la credencial).-

Imp. Nacional 46/78

VARIOS

17.06.82

Dep. I Secc. 1

Sub Secc. A/N

Ficha Nº ..... Cordec. .....

JUNTA DE COMANDANTES EN JEFE
S. I. D.

116577-8

PEREZ FERREIRA — Apellidos

Ermitas Avelina — Nombres

DOCUMENTOS: C/C ..... (Serie / Nº) C/I. ..... (Nº / Dpto.)

OTROS DOC. ..... (Pasaporte / Lib. Enrol. / etc.)

NACIMIENTO: ..... (Fecha / Lugar)

DOMICILIO: ..... (Calle / Nº / Teléf. / Ciudad o Localidad)

PROFESION U OCUPACION: .....

LUGAR: ..... CARGO: .....

IDEOLOGIA POLITICA: ..... CLASIFICACION: .....

DATOS COMPLEMENTARIOS: ..... (Est. Civil / Cónyuge / Hijos)

..... (Otros familiares)

[redacted]

Fecha	Documentos	116577 ANTECEDENTES A REGISTRAR
21.04.8[illegible]	13983	Solicita autorización para expedir o renovar Pasaporte en el Consulado Uruguayo en Panamá. Evaluación:A-1.Indica ( ) ( ) ( ) ( ) ( ) (M)(VL)(LA)([illegible]).

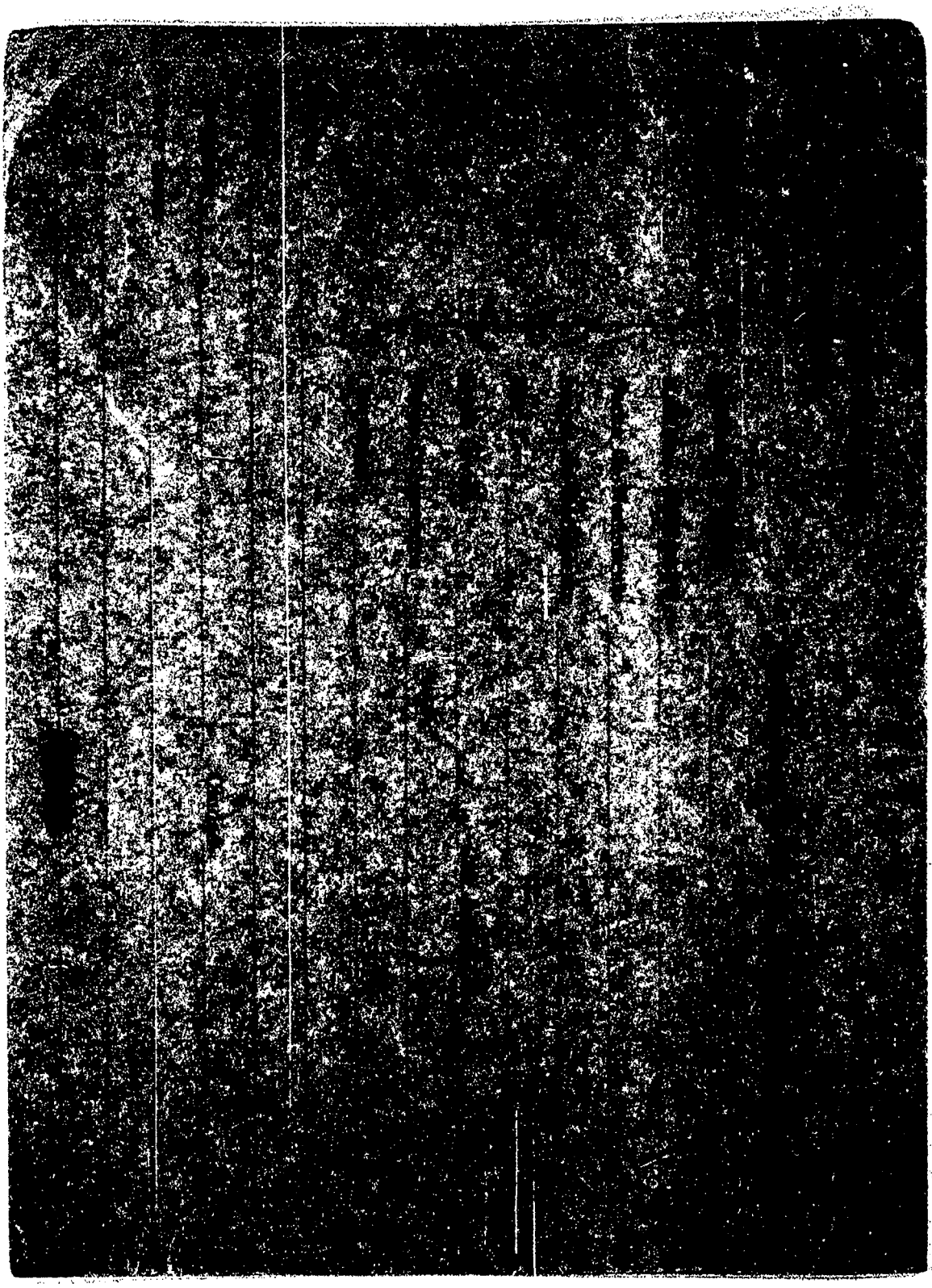

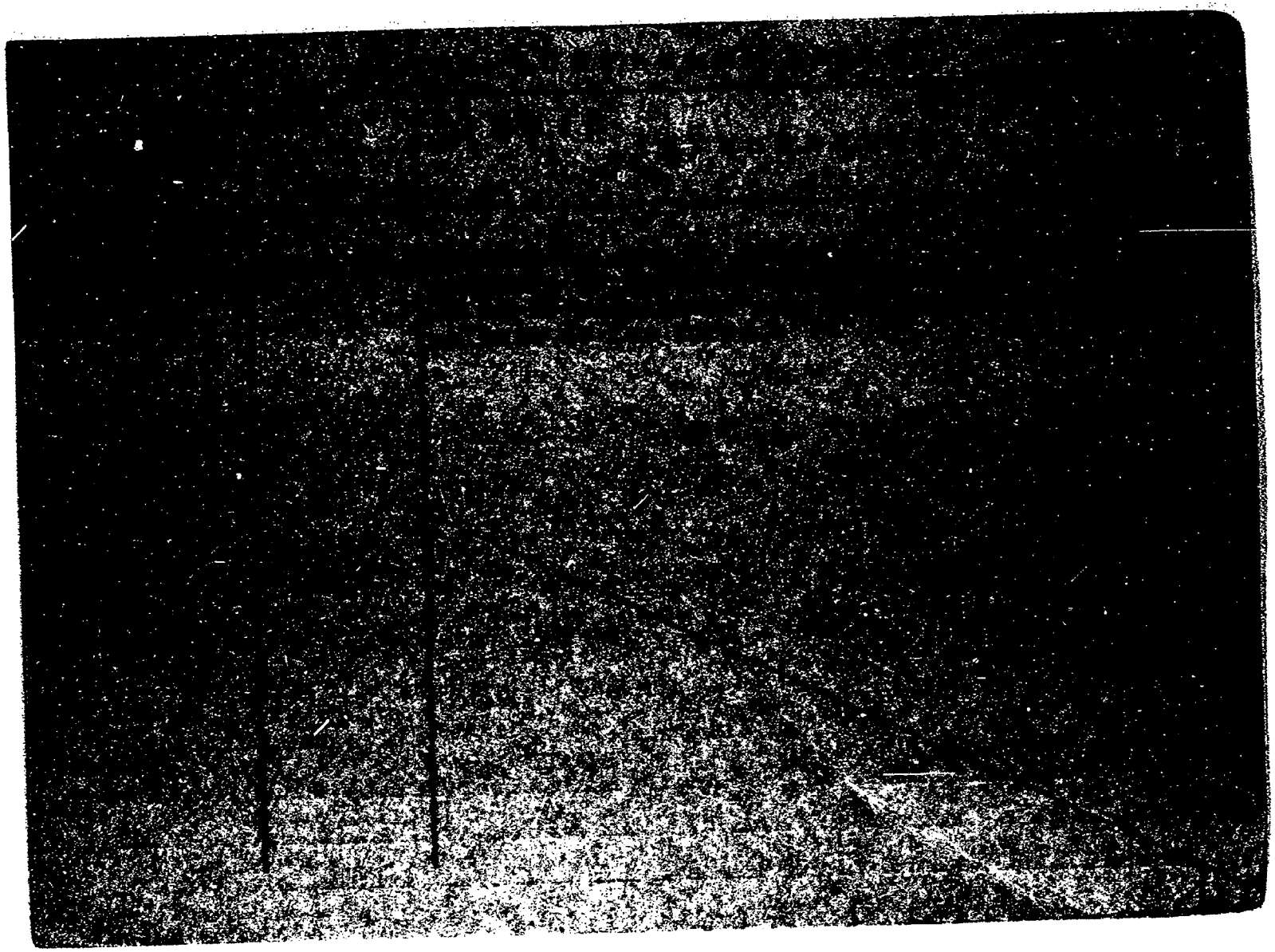

JUNTA DE COMANDANTES EN JEFE 116579-4

S. I. D.

Dep. I

Sub Secc. A/M

Ficha Nº ____ Confec. 27.4.82

PEREZ CEDRES — Apellidos

Ernesto — Nombres

DOCUMENTOS: C/C ..... (Serie) ..... (Nº) C/I. ..... (Nº) ..... (Dpto.)

OTROS DOC. ..... (Pasaporte) ..... (Lib. Enrol.) ..... (etc.)

NACIMIENTO: ..... (Fecha) ..... (Lugar)

DOMICILIO: ..... (Calle) ..... (Nº) ..... (Teléf.) ..... (Ciudad o Localidad)

PROFESION U OCUPACION: .....

LUGAR: ..... CARGO: .....

IDEOLOGIA POLITICA: ..... CLASIFICACION: .....

DATOS COMPLEMENTARIOS: ..... (Est. Civil) ..... (Cónyuge) ..... (Hijos)

..... (Otros familiares)

[redacted]

Fecha	Documentos	116579 ANTECEDENTES A REGISTRAR 852
[illegible]	D. 1922 P.D.Nro.[illegible]/980. de 06 a 06.	-Por disposición del M.L.I. de 1er. turno, recuperó su libertad y quedó citado para el 2.8.80 a las 09.00 horas en la Puerta de Servicio del H. Vilardebó para ser examinado.-Eval.A-1.-(TJ)

25-4-79 G-

JUNTA DE COMANDANTES EN JEFE 116580-2 Dep. I Sec. I

S. I. D.

Sub Secc. A/N

Ficha Nro. ____ Confec. ____

PEREZ PENCO — Apellidos

ERNESTO JOSE — Nombres

DOCUMENTOS: C/C AIA-7816 — Serie Nro. — C/I. ____ — Nro. Dpto.

OTROS DOC. ____ — Pasaporte Lib. Enrol. etc.

NACIMIENTO: ____ — Fecha Lugar

DOMICILIO: ____ — Calle Nro. Teléf. Ciudad o Localidad

PROFESION U OCUPACION: ____

LUGAR: ____ **CARGO:** ____

IDEOLOGIA POLITICA: ____ **CLASIFICACION:** ____

DATOS COMPLEMENTARIOS: ____

Est. Civil [redacted] Cónyuge Hijos

Otros familiares

Fecha	Documentos	116580 ANTECEDENTES A REGISTRAR 752
16.3.79	D.0353_	Delegado de Mesa por las listas: 808- , en las elecciones nacionales del año 1971, por el Departamento de Montevideo.- . Circuito Nº. 208.- .- (037) 'M).-.

MINISTERIO DE DEFENSA NACIONAL
S. I. D.

116580
14 JUL 1975

Dep. I Secc. I
Sub-Secc. G
Ficha Nro. ____ Clasific. ____

PEREZ PENCO — ERNESTO José
Apellidos — Nombres

DOCUMENTOS: C/C A.I.A. 7816 — C/I. 1.172.772
Serie — Nro. — Nro. — Dpto.

OTROS DOC. ____
Pasaporte — Lib. Enrol. — etc.

NACIMIENTO: 22/VIII/952 — Montevideo
Fecha — Lugar

DOMICILIO: Venancio Benavidez Nº 3433 apto. 2 - Montevideo (1979) -
Calle — Nro. — Teléf. — Ciudad o Localidad

PROFESION U OCUPACION: Estudiante de Medicina

LUGAR: ____ CARGO: ____

IDEOLOGIA POLITICA: Izquierdista — CLASIFICACION: ____

DATOS COMPLEMENTARIOS: Casado
Est. Civil — Conyuge — Hijos

Hijo de: Wilfredo y Blanca Olga
Otros familiares

Fecha	Documentos	116580 ANTECEDENTES A REGISTRAR
14.11.74	2993 Br.F-6.	Por información está sindicado como izquierdista dentro de la Universidad. Se le ha visto conversar en grupos pequeños y citarse para reuniones.(E).-
Año 1971	- Carp. Delegados de Mesa del F.A.	Figura como Delegado de Mesa por la lista 808 del "Frente Amplio", Circuito Nº 208, del Departamento de Montevideo, para las elecciones nacionales del corriente año.- EVALUACION: A - 1 (PP).-
12/12/79	- - - -	Se contestó en Constancia de Habilitación para Cargos Públicos Nº 686/79 de la Secc. 7a. de Montevideo, a nombre del causante, a efectos de concursar para ingreso al MSP; estableciéndose asimismo que registra en el Dpto. Nº 3 de la D.N.I.I, la misma anotación que el S.I.D. de fecha año 1971 (Delegado de Mesa del F.A.).-(PP).- Aporta da os filiatorios.-
13.05.82	Doc. 14818	-15.04.76 -Actuó como suplente de un delegado ausente del escrutinio en las elecciones nacionales de 1971, siendo representante del P.D.C., en el Circuito 208 (Soriano 1197) Eval.: E-2 (AN)

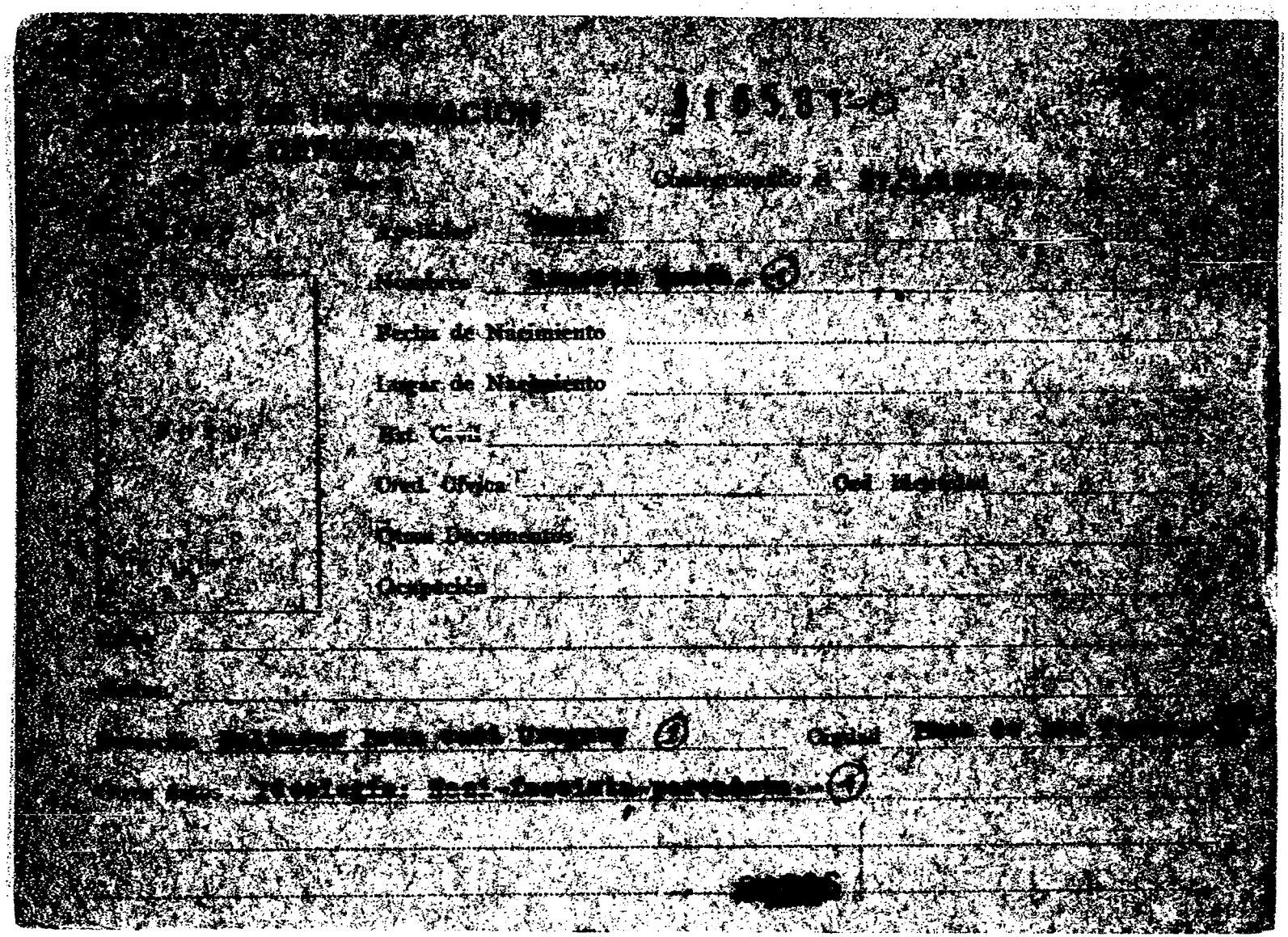

Fecha de Nacimiento

Lugar de Nacimiento

Est. Civil

Ocupación

116582-8

JUNTA DE COMANDANTES EN JEFE

S. I. D.

Dep. I Secc. I

Sub Secc. A/M

Ficha Nro. 10 FEB. 1976

PEREZ MARTINEZ — Apellidos

Esbel M. — Nombres

DOCUMENTOS: C/C CKA.10671 — Serie Nro. — C/I. — Nro. Dpto.

OTROS DOC. — Pasaporte Lib. Enrol. etc.

NACIMIENTO: 24 años — Fecha — R.O.U. — Lugar

DOMICILIO: Pueblo Miguez — Calle Nro. Teléf. — CANELONES — Ciudad o Localidad

PROFESION U OCUPACION:

LUGAR: — **CARGO:**

IDEOLOGIA POLITICA: Comunista — **CLASIFICACION:**

DATOS COMPLEMENTARIOS: Est. Civil [redacted] Cónyuge Hijos

Otros familiares

Fecha	Documentos	116582 ANTECEDENTES A REGISTRAR
8.I.76.	Doc.0001.	- Afiliado al P.Comunista el 06.02.63.con el No.19277.- (Microfilm incautado a RODNEY ARISMENDI).Eval: B - 2. (Y)

[illegible]CIO DE INFORMACION
DE DEFENSA
Dep. I

116583-6

[illegible] Sección
Act. Ant. Nac.
Ficha [redacted]

Nombres y Apellidos: PEREZ de PLA Esperanza

Fecha de Nacimiento: .....

Lugar de Nacimiento: .....
(País - Ciudad o Localidad - etc.)

Cred. Cív.: Serie ..... Nº ..... Ced. Identidad: .....

Otros documentos: .....
(Pasaporte — Libreta Enrolam. — etc.)

FOTO

Domicilio: .....
(Ciudad o Localidad) (Calle) Nº Teléf.

Filiación
- Edad aparente ..... Color del Cutis .....
- Color del Cabello ..... Estatura Aproximada .....
- Complexión ..... Aspecto Social .....
- Señas particulares .....

Ficha confeccionada en Montevideo [redacted] abril de 1967.-

Fórm. 1

116583

ACTIVIDADES

(1) **Laborales:** Profesión Médico Lugar de trabajo

Cargo Antigüedad

Otras Actividades

(2) **Políticas:** Ideología Actuación

Antecedentes

Antecedentes familiares

(3) **Sociales:** Estado Civil Religión Figuración

Grado Instrucción Lugares que frecuenta

(4) **Económicas:** Situación Capital aprox. Vehículo
marca y Nº

Otros datos

Datos Complementarios

Apreciación Personal Gral.

PEREZ DE PLA — FICHA COMPLEMENTARIA — Esperanza — 453

Documento		116583 ANTECEDENTES
Fecha	Origen	
11/XI/966	B-75-D-630	-Figura en un llamamiento a apoyar al "FRENTE IZQUIERDA DE LIBERACION" y a votar sus listas en las elecciones correspondientes al año en curso, llamamiento éste que es formulado por los trabajadores de la cultura dedicho Frente.-

[redacted]

JUNTA DE COMANDANTES EN JEFE

S. I. D.

116585-1 Dep. 1 Sec. 1

Sub Secc. A/N

Ficha Nº ..... Confec. .....

PEREZ SALINAS — Apellidos

Esteban — Nombres

DOCUMENTOS: C/C. ENA 16663 — Serie / Nº

C/I. 1.036.935-9 (1) — Nº / Dpto.

OTROS DOC. ..... — Pasaporte / Lib. Enrol. / etc.

NACIMIENTO: 2/IX/932 — Fecha

Montevideo — Lugar

DOMICILIO: Marinao Soler 3478 — Calle / Nº / Teléf. / Ciudad o Localidad

PROFESION U OCUPACION: Medio Oficial Caucho C.A.S.A. - Pintor (2)

LUGAR: ..... CARGO: .....

IDEOLOGIA POLITICA: ..... CLASIFICACION: .....

DATOS COMPLEMENTARIOS: Soltero (3) — Est. Civil / Cónyuge / Hijos

Otros familiares

[redacted]

Fecha	Documentos	116585 ANTECEDENTES A REGISTRAR
19/11/79	0279	23/V/960 - Ingresa como afiliado al Partido Comunista con el N°11380, Seccional 22, de acuerdo a documentación [illegible] tada por O.C.O.A. en Feb./76.-Eval.: A - 1(PP)(LO)
30/8/82	18236	Figura en el 104 lugar de la lista ABH del Partido Colorado Agrupación "Acción Bat. Id. democrat." Dpto. de Montevideo como candidato para integrar los Deliberantes Departamentales y Convenciones Nacionales en las Elecciones internas de los PP.PP. del 28 de Noviembre de 1982. (PP LO) Indica (1) al (3).
30/8/982	18236	Por Oficio N°. 666/82 el S.I.D. comunica a la Corte Electoral que de acuerdo a las disposiciones en vigencia, el causante se halla inhabilitado para integrar la mencionada lista.- La causa que motivó su inhabilitación fué: Afiliado al P.C.

CONFECCIONADA EL 9.11.71 (F)

MINISTERIO DE DEFENSA NACIONAL
S. I. D.

(a)Roberto

116586-9

De: Secc. I

Fic:

PEREZ - BILINSKY — Apellidos

Esteban Andrés Jorge (1) — Nombres

DOCUMENTOS: C/C BRA 20121 (3) — Serie, N.o — C/I 1.241.385. — N.o, Dpto.

OTROS DOC. — Pasaporte, Lib. Enrol., etc.

NACIMIENTO 13 de agosto de 1950 — Fecha, Lugar

BRAL. FLORES 2686 (4)

DOMICILIO: Juan Lacaze (Dpto. Colonia) Lanús 5708 (2) — Calle, N.o, Teléf, Ci

PROFESION U OCUPACION: empleado - SEMINARISTA (5)

LUGAR: Fca. Papel de Juan Lacaze — CARGO:

IDEOLOGIA POLITICA — CLASIFICACION MLN (T

DATOS COMPLEMENTARIOS hermano Aníbal tambien Presunto MLN — Est Civil, Conyuge, Hijos

Hijo de Aníbal(fallecido) y de Wanda [redacted] — Otros familiares

Fecha	Documentos	116586 ANTECEDENTES A REGISTRAR
5.11.71	79/208	-Fue estudiante seminarista en el Liceo Pío y actualmente sería elemento clandestino del MLN.- Poseedor de documentación falsa.-(FO)
6-5-72	908	Concurria con frecuencia a la finca donde fúe capturado de la calle Asencio Nro1263,incluso quedábase a dormir donde realizaban reuniones con otros integrantes de la organización sediciosa. En el momento de su captura, debía entregar material y dinero a Luis Alberto UNANUE MARTINEZ, enviados por la sedición.(AA)
27/8/1972	Doc.2782	-Detenido el día 26/4/1972 en Asencio Nro.1263 Apto.3 donde se le incautó abundante documentación.-(C.C)
23/10/72	D.3705.B/D.	Se encuentra detenido,pertenece a la Col.10.Sub.Col.B.-(II
15/II/972	B.67 D.3	- Trabaja con su hermano en la fábrica de papel de Juan Lacaze,a la cuál entraron por intermedio del Sr. FERRANDO,suegro de uno de ellos y uno de los dirigentes ó gerente. Es clandestino y fué procesado,construye bombas y fué estudiante seminarista en el Colegio Pío.- Existe la posibilidad de que posseán documentación falsa.-(C.C)
17.VII.72	D. 2037	-Indica DJD .=Permaneció en una finca de la que desconoce su dirección, sabiendo que sus moradores eran integrantes de la organización por darle a leer documentos pertenecientes al referido movimiento, hablándole en favor del mismo.Realizaba ejercicios de posición de tiro con distintas armas y ejercicios físicos. Habiendo abandonado la finca de la calle Lamús al ser denunciado por su madre como integrante del MLN.

REZ BILINSKI ESTEBAN ANDRES

FEC.	DOCUMENTOS	116586 ANTECEDENTES A REGISTRAR
17.7.72	D.2037	../Desde entonces estuvo alojado en la Fac. de Agronomía una semana, tomando conocimiento de que en su domicilio había sido incautado un material del MLN que había ocultado bajo unas baldosas. De allí toma contacto con quienes le habían entregado el mencionado material, los que lo trasladan a la finca no identificada, e n una camioneta VW de color rojo.Estos mas adelante le indican que debe efectuar un contacto el día 25 del cte. mes a las 16.45, recibiendo un sobre de plástico color marrón con l orden de entregarlo en la Calle Ascencio 1263 apto. 3.junto a un manojo de llaves y $20.000 en efectivo.=(J).=
9/7/73	D.1502	- Se encuentra detenido en el E.M.R. No.1 (Libertad). (GG).- Eval: A -2
16.9.75	D.1678	-Según declaraciones del sedicioso AGUIRREZABAL PEREZ Hugo Pascual se pudo establecer que formaban el mismo grupo dentro del M.L.N. junto a :"Rafael",Joaquín LUCAS "Esteban",Wilma ROSSI "Luisa"y "Federico".-(OO)
20.5.77 PME	475	Figura en una nómina de privados de libertad en el ámbito del Ejercito al 6.8.76. Lugar de Reclusión: EMR 1.- Eval. A - 1.- (DD)
20.5.77	0475(B)PME	-6.8.76:Det.24.4.72.Procesado.Indica 1.Eval.A-1.(P).-

FECHA	DOCUMENTOS	116586 ANTECEDENTES A REGISTRAR 784
17-4-78	D.453	-Figura en una relación de Movimiento de Recluídos al 28-2-78. Fue condenado a 7 años de Penitenciaría.JUEZ:M.1a.I. 2do.T.FECHA DE DETENIDO:24-4-72. ANTECEDENTES:Art.132 inciso 6,137,150, 151 numeral 1,61 numeral 4,242,243 CPO. Eval.A-1 (V)
7/9/78	Doc.1078	-Figura en relación de LIBERADOS desde el 26/8/78 al 1/9/78.SITUACION:Libertad Anticipada.-DESTINO:Unidad de Presentación Reg.C.6.-
16/10/78	Doc.1995	-Figura en relación de movimientos de Recluídos al 31/8/78. Fué BAJA del Reg. No.1 el 30/8/78.-CAUSA DEL MOVIMIENTO:Libertad Anticipada.-JUEZ:1a.I.2a.T.- FECHA DE DETENIDO:24/4/72.-ANTECEDENTES:Arts.132-6,137,150,61 y 297 CPO. (1)
27/10/78	Doc.1443	-Figura en relación de ALTAS al 25/9/78.ALTA al Reg.C.6.- (1)
30-10-78	D. 1478	-Figura en una relación de personas Liberadas al 18-10-78,del Estavlecimiento Militar de Reclución Nº1,de acuerdo a las "Normas Generales que rigen las actividades de civiles bajo responsabilidades del Ejército.- El Causante se presenta en la Unidad Reg.C.6.- (V)
07/III/979		- Se contestó por OF. No 052/OI/79 a C.C.I.F.

PERER VILINSKY, Esteban

FECHA	DOCUMENTOS	116586 ANTECEDENTES A REGISTRAR 235
5.02.82	D. 5757/81/ 40	-Figura en una relacion de la Corte Electoral, de ciudadanos inscriptos en el Registro Civico Nacional, que se encuentran comprendidos en el Art. 1, Literal "B" del Acto Institucional No. 4, con prohibicion de ejercer el derecho de voto. (Procesados por delitos de "Lesa Nacion").EVALUACION A-1(VL) Indica (3) ( )
5.02.82	D.6004/81/ 46	-Se encuentra comprendido en el Art.lo. literal b) del Acto Institucional No.4,por haber sido procesado el 22/IX/1972 por los delitos previstos en. C.P.M. 7 C.P.O. 132 inc.6 y 137; 150, 151 Num. 1º, 61 Num 4º, 243 y 243 y 54 EVALUACION A-1 (LA)
23.10.78	Doc.1439	-29.8.78: En la fecha fue liberado del EMR Nº. 1, estando recluído bajo el regimen de MPS.-
13.9.82	18981	-30.6.82: Se traslada el controlo de su Lib.Vig. Cat "C" del Reg. C. al Bn. 14.- Eval -1 Indica 1 (00)

FECHA	DOCUMENTOS	116586 ANTECEDENTES A REGISTRAR
20.5.83	26334/83 De pág. 006 a 008	- Acta de fecha 27.04.72, por presunta vinculación al M.L.N. declara vinculaciones con (a) "JUAN".- Eval: A-1.- (AA).-
22.6.83	24739/83 Pág.041	-03.03.83-Figura en una relación procedente de la P.M.E. de libertades vigiladas, categotía "C".Unidad de control:Bn.I. 14.Detenido el 24.04.72, liberado el 29.08.78.Perteneciente al M.L.N.-EVAL:A-1 (Q)
22.6.83	24862/83 Pág.070	-08.03.83-Indica idem Doc. 24739/83.-Indica (4) EVAL:A-1 (Q)
22.6.83 Págs:001 y153	24747/83	-03.03.83-Figura en una relación de reclusos que se posee acta de interrogatorio, en la misma menciona a:Eduardo MARTINEZ MOREIRA, Alicia MIGUEZ,- EVAL:A-1 (Q) Indica (5)
29.2.84	8401107/ 1075/1079	-FEB/MAR/1975:Aporta información ya registrada en la ficha, agregando: Detenido 25.4.72:Integrante del M.L.N. CCI 10 sector Político. J.M.I. de 3er.T.Sentenciado 10 años,Penada 7 años,ingresó al E.M.R. Nº1 el 20.10.72.FORM K:S.Nor. Nor. Abogado defensor Dra.María Elena MARTINEZ.Eval A-1 (BR).Indica (6).

PEREZ BILINSKI Esteban André.

Fecha	Documentos	116588 ANTECEDENTES A REGISTRAR
16.3.84	8401107/ 2035,2037	-1977:Aporta información ya registrada en la ficha agregando:Fue reclutado por Antonio Aparicio MARQUEZ. Funcionó con.Eduardo MARTINEZ MOREIRA(a)"ALONSO",Alicia MIGUEZ(a)"ADRIANA". Ingresó al EMR Nº1 el 20.10.72 y su conducta en el penal mereció las siguientes sanciones:en los años 1973,74 y 75--5,13 y 23 días de arresto respectivamente. Recluso Nº- 174.Eval A-1 (BR).-

Ficha confeccionada el 24-11-81

JUNTA DE COMANDANTES EN JEFE 116587-7 Dep. I A.N.

S. I. D.

Ficha Nº ____ Confec. ____

PEREZ COMAS — Estela Mary (3)

Apellidos — Nombres

DOCUMENTOS: C/C ____ Serie ____ Nº ____ C/I. 1602520 (4) Nº ____ Dpto.

OTROS DOC. ____ Pasaporte ____ Lib. Enrol. ____ etc.

NACIMIENTO: 26 años en 1.981 (5) — Oriental (6)

Fecha — Lugar

DOMICILIO: Senen Rodriguez 4787 Letra I

Calle — Nº — Teléf. — Ciudad o Localidad

PROFESION U OCUPACION: ____

LUGAR: ____ CARGO: ____

IDEOLOGIA POLITICA: ____ CLASIFICACION: ____

DATOS COMPLEMENTARIOS: casada (1) — Luis Ambrosio CABASILICO LOBELGHO (2)

Est. Civil — Cónyuge — Hijos

Hijos: Willy Ernesto y Estela Carina (3) [redacted]

Otros familiares

Fecha	Documentos	116587 ANTECEDENTES A REGISTRAR 702
24-11-81	Doc.9546 P.D.318/981	-16-11-81-Continuando con las averiguaciones sobre el desbaratamiento de un centro de impresión de propaganda del P.C.; y a raíz de la detención de CASTELLANO IRIZAGA,Juan Pablo, y su posterior declaración; el mismo señaló que conoce a la causante hace muchos años,y que concurre a llevar a su domicilio,al hijo de ésta de 8 años de edad,de nombre Marcelo y que en cuanto a su esposo lo conoce por el apodo de "El Macho".- Eval. A-1.- (LA).-
27-11-81	Doc.9572 P.D.321/981	-17-11-81- En el día de ayer se instala un servicio de ratonera en su domicilio en procura de la detención de RABILLICO LOBELCHO, Luis Ambrosio, su esposo, el cual es sindicado por el detenido BONELLI ARIAS, Helvecio como su contacto perteneciente al SUNCA. En ese lugar con autorización de la causante y en presencia de la misma se realizó una inspección, incautándose un rifle calibre 22 largo marca Halcón Nº16523 con funda verde de lona, una escopeta S/N ni marca posiblemente calibre 22 con el caño reventado y desarmado, dos cargadores uno corto y uno largo Cal. 22 largo, 30 proyectiles Cal.22 largo, 8 proyectiles Cal. 9mm. y una Cédula de Identidad a nombre su esposo, todo lo que fue llevado a la D.I.I. Eval. A-1. (LA)

Imp. Nacional 716/78

FECHA	DOCUMENTOS	116587 ANTECEDENTES A REGISTRAR 753
18.11.81 P.D. Nº322/81	D.9600	18.11.81:-Indagada, expresó que con su esposo convive desde seis años, teniendo de ambo/ matrimónio dos hijos. Haciendo referencia a los familiares de su esposo, sabe que tiene sus padres y un hermano radicados en Bs. As. no conociéndole otros; con respecto a su vida de hogar es algo irregular ya que falta de éste muy a menudo y en reitradas oportunidades lo hace faltando durante tres o cuatro días saliendo de caza y pesca con amigos, no aportando otros datos de interés. Eval.A-1 (DD) Indica(1) al (2)
28-11-81 P.D.325/981	Doc.9673	21-11-81-Se levantó el servicio de ratonera de su domicilio entregándo la finca a la causante. Eval.A-1.- (LA) Indica del (3) al (7).-

DE DEFENSA NACIONAL 116583-5 Dep. I 7 Secc. I

S. I. D. Sub - Secc. G 73

Ficha Nro.____ Confec. 19/12

PEREZ DE TOGNOLA ESTHER

Apellidos Nombres

DOCUMENTOS: C/C.____ C/I.____

Serie Nro. Nro. Dpto.

OTROS DOC. ____

Pasaporte Lib. Enrol. etc.

NACIMIENTO: ____

Fecha Lugar

DOMICILIO: ____

Calle Nro. Teléf. Ciudad o Localidad

PROFESION U OCUPACION: Profesora

LUGAR: Dpto.Colonia CARGO: ____

IDEOLOGIA POLITICA: ____ CLASIFICACION: ____

DATOS COMPLEMENTARIOS: ____

Est. Civil Conyuge Hijos

[redacted]

Otros familiares

Fecha	Documentos	116588 ANTECEDENTES A REGISTRAR
11/12/73	EL DIA	Integrante de la Comisión de Profesores de Colonia para lograr la instalación de un Instituto de Profesores, en la misma ciudad.(RR)

SERVICIO DE INFORMACION
DE DEFENSA
Dep. 1

116589-3

Confeccionado el 26.9.73

VARIOS

FOTO

Apellidos PEREZ

Nombres Esther Tulia

Fecha de Nacimiento

Lugar de Nacimiento

Est. Civil

Cred. Civica Céd. Identidad 1.561.392

Otros Documentos

Ocupación

Padre

Madre

Domicilio Millán 3465 Ciudad

Otros datos

81369

FICHA COMPLEMENTARIA

382

DOCUMENTO		116580 ANTECEDENTES
FECHA	ORIGEN	
12.7.72	Doc.1987	Visito al extremista QUIROGA PEREZ Alejandro Alberto.

116500-1

SECRETARIO DE DEFENSA NACIONAL
S. I. D.

Doc. [illegible]

[illegible] — EUCLIDES
Apellidos — Nombres

DOCUMENTOS: C/C ____ C/I ____
Serie — Nro. — Nro. — Dpto.

OTROS DOC. ____
Pasaporte — Lib. Enrol. — etc.

NACIMIENTO: ____
Fecha — Lugar

DOMICILIO: Camstatt 3558 Ap.5
Calle — Nro. — Telef. — Ciudad o localidad

PROFESION U OCUPACION: ____

LUGAR: ____ CARGO: ____

IDEOLOGIA POLITICA: ____ CLASIFICACION: Dirigente

DATOS COMPLEMENTARIOS: ____
Est. Civil — Conyuge — Hijos

[illegible]
Otros familiares

#32

Fecha	Documentos	116590 ANTECEDENTES A REGISTRAR
[illegible]	842	Presidente del Sindicato de Obreros y Empleados de [illegible]SA (S.O.E.H.). Evaluación A-1.-(E).-

SERVICIO DE INTELIGENCIA
División I
(Seguridad)

MINISTERIO DE DEFENSA NACIONAL M / F
SERVICIO DE INFORMACION DE DEFENSA
116591-9

Sección 1
Act. Ant. Nac. 1
Ficha N.º 1271

Nombres y Apellidos: PEREZ
Eudocio.-

Foto

Fecha de Nacimiento:

Lugar de Nacimiento:
(País - Ciudad o Localidad - etc.)

Cred. Civ.: Serie ..... N.º ..... Ced. Identidad:

Otros documentos:
(Pasaporte - Libreta Enrolam. - etc.)

Domicilio:
(Ciudad o Localidad) (Calle) (N.º) (Telef.)

Filiación
- Edad Aparente ..... Color del Cutis .....
- Color del Cábello ..... Estatura Aproximada .....
- Complexión ..... Aspecto Social .....
- Señas particulares .....

Ficha confeccionada en Montevideo [redacted] 29 de octubre de 1965.-

116591

852

ACTIVIDADES

(1) Laborales: Profesión ..... Lugar de trabajo .....

Cargo ..... Antigüedad .....

Otras Actividades .....

(2) Políticas: Ideología ..... Actuación .....

Antecedentes .....

Antecedentes familiares .....

(3) Sociales: Estado Civil ..... Religión ..... Figuración .....

Grado Instrucción ..... Lugares que frecuenta .....

(4) Económicas: Situación ..... Capital aprox. ..... Vehículo .....
marca y N.o

Otros datos .....

Datos Complementarios .....

Apreciación Personal Gral. .....

FICHA COMPLEMENTARIA

Documento		116591 Antecedentes
Fecha	Origen	
22-X-61.-	Mat.IX/X/61.- Pág.13.-	La Mesa Obrero Popular de la Zona Norte y el Comité de Jubilados de Colón realizaron acto público en la Plaza Vidiella (Colón), donde el reseñado usó de la palabra por el Movimiento Revolucionario Obrero (MRO).-

116592-7

JUNTA DE COMANDANTES EN JEFE

S. I. D.

Dep. I ts1 Sec. I

Sub Secc. A/M

Ficha 18 FEB. 1976

PEREZ — Apellidos

Eufemio — Nombres

DOCUMENTOS: C/C BNB.7765 — Serie / Nro. — **C/I.** — Nro. / Dpto.

OTROS DOC. — Pasaporte / Lib. Enrol. / etc.

NACIMIENTO: 42 años — Fecha — R.O.U. — Lugar

DOMICILIO: Oficial 2 B. Ellauri — Calle / Nro. / Teléf. — MONTEVIDEO — Ciudad o Localidad

PROFESION U OCUPACION: Trab.individual

LUGAR: — **CARGO:**

IDEOLOGIA POLITICA: Comunista — **CLASIFICACION:**

DATOS COMPLEMENTARIOS:

Est. Civil [redacted] Cónyuge Hijos

Otros familiares

Fecha	Documentos	116592 ANTECEDENTES A REGISTRAR
8.I.76.	Doc.COOI.	- Afiliado al P.Comunista el 21.02.61.con el No.15281.= (Microfilm incautado a RODNEY ARISMENDI).Eval: B - 2.(Y).-

MINISTERIO DE DEFENSA NACIONAL 116593-5 **AN**

S. I. D.

[illegible] — EVA

Apellidos — Nombres

DOCUMENTOS: C/C BHA-14069 — C/I.

Serie — Nro. — Nro. — Dpto.

OTROS DOC.

Pasaporte — Lib. Enrol. — etc.

NACIMIENTO:

Fecha — Lugar

DOMICILIO:

Calle — Nro. — Teléf. — Ciudad o Localidad

PROFESION U OCUPACION:

LUGAR: — **CARGO:**

IDEOLOGIA POLITICA: — **CLASIFICACION:**

DATOS COMPLEMENTARIOS:

Est. Civil — Cónyuge — Hijos

[redacted]

Otros familiares

Fecha	Documento	116593 ANTECEDENTES A REGISTRAR
16.3.79	8.0353	Delegado de Mesa por las listas : 1001-2001- , en las elecciones nacionales del año 1971, por el Departamento de Montevideo.- . Circuito Nro. 2551.- (1001)PME CORTE ELECTORAL) - (Pág.Nº 037 1.- (

SERVICIO DE INTELIGENCIA
División I
(Seguridad)

MINISTERIO DE DEFENSA NACIONAL
SERVICIO DE INFORMACION DE DEFENSA
M/F
116594-3

Sección
Act. Ant. Nac.
Ficha N.º

Nombres y Apellidos: PEREZ WILKENS Eva

Fecha de Nacimiento:

Lugar de Nacimiento:
(País - Ciudad o Localidad - etc.)

Cred. Civ.: Serie N.º Ced. Identidad:

Otros documentos: (2)
(Pasaporte - Libreta Enrolam. - etc.)

Domicilio: Montevideo Soriano 864 Ap.2 (1964,65) (1954).
(Ciudad o Localidad) (Calle) (1) (N.º) (Telef.)

Foto

Filiación
- Edad Aparente 44 años(1974) Color del Cutis
- Color del Cabello Estatura Aproximada
- Complexión Aspecto Social
- Señas particulares

Ficha confeccionada en Montevideo [redacted] de Mayo de 1965.-

116594

ACTIVIDADES

(1) Laborales: Profesión ..... Lugar de trabajo .....

Cargo ..... Antigüedad .....

Otras Actividades .....

.....

(2) Políticas: Ideología ..... Actuación .....

Antecedentes .....

Antecedentes familiares .....

(3) Sociales: Estado Civil Casada Religión ..... Figuración .....

Grado Instrucción ..... Lugares que frecuenta .....

(4) Económicas: Situación ..... Capital aprox. ..... Vehículo ..... marca y No

Otros datos .....

Datos Complementarios .....

Apreciación Personal Gral. .....

.....

.....

PEREZ WILKENS — FICHA COMPLEMENTARIA — Eva — 853

116594

Documento Fecha	Documento Origen	Antecedentes
5-V-965	B-72 - D-70	-En el año 1963 concurre a un acto organizado por el FIDEL en el Palacio Sud-América pro recursos para víctimas del Huracán que recientemente asolara Cuba.Se tiene conocimiento que recibe correspondencia de Moscú y Pekín.Se domicilia en Soriano N°864 Ap.2 en Marzo de 1964.-
Año 1966.	Lista "FIDEL"	-Figura como 3er.Suplente del 14o.Titular a la Cámara de Representantes en las listas del "Frente Izquierda de Liberación" en las Elecciones Nacionales del Corriente año.-
25/3/74	0585	Marzo de 1974 : Suscritor de revistas comunistas (chilenas, soviéticas, alemanas, cubanas etc. Candidata del FIDEL, como Suplente a la Cámara de Representantes en las elecciones nacionales del año 1966. (Y).
		24/7/78-Se remitieron datos identificatorios por Mem.(A) No. 685 (Corte Electoral).- (U)

FICHA COMPLEMENTARIA

Documento		116594 Antecedentes
Fecha	Origen	
27.1.84	783/79 pag.4	-Aporta información ya registrada en la ficha, ampliando: -15.3.74-Detenida en el día de la fecha por personal de la Seccional 10ma., en averiguación de su concurrencia a la Fac. de Arquitectura, interrogada al respecto manifestó que concurría á dicho centro de estudios a efectos de entrevistarse con la arquitecta AMESTOY por asunto de venta de láminas. -5.3.76-Según acta tomada en la fecha a Norma Beatriz VARELA GRASSO, se establece que la causante fue militante de recursos para el P.C.en (1972) -Funiconó en el gurpo "Arquitectura" del Sector Universitarios de la Comisión de Recursos del P.C. -Su fuerte era atender al Decáno REVERDITTO. -1974-A prineipios de ese año se hizo una reunión en su domicilio, donde se trató el balance mensual de Finanzas, participaron Lidia FERNANDEZ, Srá. de BOUTON, Manuel VIVERO y Miguel RODRIGUEZ. Eval:A-2(M) Indicadel (1)al (3).-

MINISTERIO DE DEFENSA NACIONAL
S. I. D.

116595-O

Dep. I Sec. I
Sub - Secc. C/56
Ficha Nro. ____ Confec. 5/1/75

PEREZ DEL CASTILLO (Apellidos) Evangelista (Nombres)

DOCUMENTOS: C/C. ____ (Serie / Nro.) C/I. ____ (Nro. / Dpto.)

OTROS DOC. ____ (Pasaporte / Lib. Enrol. / etc.)

NACIMIENTO: ____ (Fecha / Lugar)

DOMICILIO: ____ (Calle / Nro. / Teléf. / Ciudad o Localidad)

PROFESION U OCUPACION: Dr.

LUGAR: ____ CARGO: ____

IDEOLOGIA POLITICA: ____ CLASIFICACION: ____

DATOS COMPLEMENTARIOS: ____ (Est. Civil / Cónyuge / Hijos)

[redacted] (Otros familiares)

Fecha	Documentos	116595 ANTECEDENTES A REGISTRAR 752
2/9/74	Doc.2481	Militante de la Unión Radical Cristiana.-Figura en una relación de personas firmantes de la llamada "Carta Abierta al Gobierno", aparecida en la edición del diario "El Día" del 1ro. de Set.del 74, la que motivó una enérgica respuesta del Pte.de la Rep..En dicha carta se pedía al P.E., autorice el pleno funcionamiento de los partidos políticos.- Eval. A-1 (II) (GG)
13.6.77	D.0556	Designado por el Poder Ejecutivo para integrar la Delegación uruguaya que asistirá al XV Congreso Panamericano del Niño a realizarse en la C. de Montevideo entre el 6 y el 11 de Junio de 1977.- Eval.A-1.-(O)-.
22.4.83	0661/80 pág.2	-3.6.80- En su calidad de abogado, visita en el EMR.Nro.2 a la reclusa Alli GRISOLIA.Eval: A-1(M).-
9.1.84	. . . .	Se contestó en Memp(A) Nº 024/84 para 2do. Sub Director/S.I.D. (UU)

Ficha confeccionada el 9/9/74

116596-8

MINISTERIO DE DEFENSA NACIONAL

S. I. D.

Dep. I

Sub - Secc.

Ficha Nro._____ Confec. _____

PEREZ ZERPA — Facundo

Apellidos — Nombres

DOCUMENTOS: C/C. _____ C/I. _____

Serie — Nro. — Nro. — Dpto

OTROS DOC. _____

Pasaporte — Lib. Enrol. — etc.

NACIMIENTO: _____

Fecha — Lugar

DOMICILIO: _____

Calle — Nro. — Telef. — Ciudad o Localidad

PROFESION U OCUPACION: _____

LUGAR: _____ CARGO: _____

IDEOLOGIA POLITICA: _____ CLASIFICACION: _____

DATOS COMPLEMENTARIOS: _____

Est. Civil — Cónyuge — Hijos

Otros familiares

782

Fecha	Documentos	116596 ANTECEDENTES A REGISTRAR
15/5/74	1053	Figura en una nómina de ciudadanos uruguayos que han abandonado la República de Chile en calidad de asilados o expulsados el 1/4/74.Refugiado. Viajó a Suecia.(VV)
22.6.83	1834?/82 Pag.71	-1.9.82-Indica ídem al Doc. 1054/74.- Eval A-2 (V)

JUNTA DE COMANDANTES EN JEFE- 71650 [illegible]

S. I. D.

Dep. I 23.07.82 Secc. I

Sub. Secc. A

Ficha N.º _____ Código _____

[redacted] Fausto

Apellidos Nombres

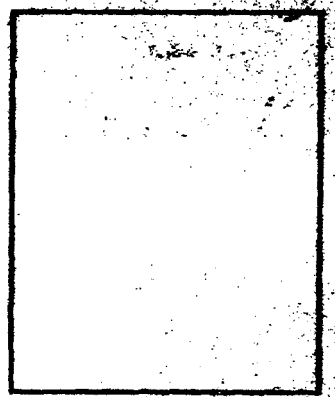

DOCUMENTOS: C/C _____ C/I. _____

Serie N.º N.º Dpto.

OTROS DOC. _____

Pasaporte Lib. Enrol. etc.

NACIMIENTO: _____

Fecha Lugar

DOMICILIO: _____

Calle N.º Teléf. Ciudad o Localidad

PROFESION U OCUPACION: _____

LUGAR: _____ CARGO: _____

IDEOLOGIA POLITICA: _____ CLASIFICACION: _____

DATOS COMPLEMENTARIOS: _____

Est.Civil Cónyuge Hijos

_____

Otros familiares

[redacted]

Fecha	Documentos	110597 ANTECEDENTES A REGISTRAR 752
21.07.82	17.013	Candidato en el 7o lugar a la Comisión Electoral por la Lista 19 de la Asociación de Bancarios del Uruguay bajo el Lema " FRENTE UNIFICADOR", Sub-lema " Plena Democracia Sindical y Unidad para la Lucha ", para el período 68-70.- (LA)(GM) Eval. A-1.-
3.3.83	. . . .	Se hizo fotocopia para la Sección Analistas.-

F5-1

JUNTA DE COMANDANTES EN JEFE 116598-4

S. I. D.

Dep. I Secc. I

Sub Secc. A/N

Ficha Nro. ____ Confec. ____

PEREZ COMPTE — Apellidos

Fausto — Nombres

DOCUMENTOS: C/C ____ (Serie / Nro.) C/I. 713.716 (1) (Nro. / Dpto.)

OTROS DOC. ____ (Pasaporte / Lib. Enrol. / etc.)

NACIMIENTO: 41 años en 1976 — 47 años (1981) (3) (Fecha) — URUGUAY (Lugar)

DOMICILIO: MAHOMA 4281 (Calle / Nro. / Teléf. / Ciudad o Localidad)

PROFESION U OCUPACION: Estudiante Profesor Jubilado Bancario y Caja Escolar (4)

LUGAR: Instituto Profesor Artigas CARGO: Dirigente Centro Estudiantes

IDEOLOGIA POLITICA: ____ CLASIFICACION: ____

DATOS COMPLEMENTARIOS: casado (2) (Est. Civil) 123080 (Cónyuge) (Hijos)

Otros familiares

F 2

Fecha	Documentos	116598 ANTECEDENTES A REGISTRAR
1962		-Castrista.- -Aderente del Centro Cultural de Apoyo a la Revolución Cubana, de Malvin y Punta Gorda.-
24.2.961		-Informe del Semanario Marcha.-

FICHA COMPLEMENTARIA Nuesto

Documento		116598 Antecedentes B5-3
Fecha	Origen	
2-II-964	El Popular B-75-(1)-D-300	-Firmante de un manifiesto de intelectuales en contra de la resolución de la OEA (ruptura de relaciones con Cuba).-
10.VI.64	B-75-(1)-D-253 "Epoca"	-Firmante de una declaración de Profesores de Enseñanza Secundaria de tendencia izquierdista en solidaridad con el pueblo de Chipre, rechazando todas las amenazas contra este pueblo, violatorias del derecho de autodeterminación que debe presidir las relaciones entre los pueblos.
Jul.965	71/1.-	-Figura en la nómina de pre-candidatos para integrar el Comité Ejecutivo de la Federación Nacional de Profesores(GPM).-
16.XII.65	75/2732	-Firmante de un manifiesto de Docentes, Profesionales y Artistas; en contra de las Medidas de Prontas Seguridad.-
12/V/965	75/2849	-Firmante de un manifiesto de Profesores, donde por parte de la "Comisión Organizadora" se invita a concurrir a la "Asamblea Constitutiva del Organismo" que se realizará el día 12 de mayo del corriente año en el Teatro "Circular" sito en la calle Convención 1340, de la ciudad de Montevideo.- En este manifiesto se mencionan los puntos por los cuales se moviliza la gremial de referencia.-
Agost.66.	75/35.	-Es Secretario de Actas de la Comisión Permanente, designada por la VII Asamblea de Profesores de Secundaria reunida en marzo de 1966.-

FICHA COMPLEMENTARIA

Documento		11 98 Antecedentes
Fecha	Origen	
1972 ..	Inf.J.P.de M. Nro. 53 .	Postulante de la lista 3 ;("Fortalecimiento de la Gremial.Lucha contra la intervención"),para integrar la Comisión Directiva de la Gremial de Profesores de Montevideo. eríodo 1971.72. (W).

	DOCUMENTOS	116598 ANTECEDENTES A REGISTRAR	65-5
26.2.71	A.77 D.1	-Figura en una nómina de Profesores de Enseñanza Secundaria (Afiliados a la Gremial de Profesores de Montevideo y Federación Nacional de Profesores) vinculados a actividades de Proselitismo y agitación subversiva simpatizantes de las mismas en los años 1965/66/67/68.- Docente de comprobada acción subversiva dentro de la Enseñanza.-(M).- Eval:P-3.-	
9.XII.70	"EL POPULAR"	-Integra una nómina de Profesores Independientes. -Firmantes de una Declaración de Apoyo al Frente Politico de Sectores Progresistas.(Frente de Unidad).(J).-	

FECHA	DOCUMENTOS	116598 ANTECEDENTES A REGISTRAR 56
21.XII.72 "EL POPULAR"		En calidad de Miembro del Secretariado Ejecutivo de la C.N.T. leyó un mensaje especial de ésta Central Obrera, en el mitin final realizado frente al Palacio Legislativo organizado por la C.N.T. y la Coor. de las Gremiales de la enseñanza en la movilización contra el proyecto de ley de Educación en el día de ayer./(T).-
16.3.70	15(I) 23	Integrante de la Gremial de Profesores de Montevideo.(RR).-
7.IV.77	D.307	Figura en una relación de Profesores que serian de tendencia izquierdista contenida en un folleto publicado por la federación Nacional de Profesores de Enseñanza Secundaria en ocasión de la elcción de Cosejeros que se llevó a cabo en los días 29y30 de julio entre los años 1069/1972.-Eval A-I
5.11.71	D.4619	Su nombre aparece enuna lista de Profesores yMaestros de los Istitutos Normales, con la siguiente anotación .- "Del grupo de los Yañez: Pertenece a la lista 7 fueron votados por 55 profesores y son dirigentes hasta setiembre de 1972 .Eval:A-6.(LL).

PEREZ COMPTE

FICHA COMPLEMENTARIA

Fausto 57

DOCUMENTO		116598 ANTECEDENTES
Fecha	Origen	
1969	"EL COMUNISMO EN EL URUGUAY" Pag. 88	Figura en una lista de la Federación Nacional de Profesores.-(B)-
11/3/1972	D-4619	Su nombre aparece en una lista de Profesores y Maestros de los Institutos Normales, con la siguiente anotación: "Interino, del grupo de los Yañez". Dicha lista señala primordialmente la infiltración izquierdista dentro de los Institutos Normales.-(PP)

FICHA COMPLEMENTARIA E-8

DOCUMENTO		116598 ANTECEDENTES
Fecha	Origen	
30.4.76 VPM PD 07.00	Dec:0597 a 07.00	Atento a informes que este conjuntamente con RUIZ VALENTE, Héctor Homero estarían realizando el cobro de la cuota sindical clandestinamente en la Caja Bancaria donde son funcionarios, el 28.4.76 se concurre a su domicilio en donde se incauta gran cantidad de literatura izquierdista. Este se encontraba enfermo(Estado Gripal). Se inspecciona el escritorio donde trabaja(Caja Bancaria)encontrandose material de trabajo en el cual se insta a los funcionarios a colaborar en la cuenta bancaria a nobre de AEBU en solaridad con el Pueblo Guatemalteco, y material mimeográfiado en el que figura su nombre y el de: Héctor RUIZ, Fafael FRANCO y Jaime LLOVERES. Fué sindicado por Héctor RUIZ VALENTE como que ha pedido de este Héctor RUIZ cobraba la cuota sindical Se libra a los puestos de Melilla, Carrasco, Puerto de Montevideo solicitud de detención del causante ya que al concurrirse nuevamente a su domicilio este se encontraba ausente ,diciendo su empleada que había concurrido a trabajar, lo que no lo hizo.- (SS)-

FECHA	DOCUMENTOS	116598 ANTECEDENTES A' REGISTRAR 85-9
27.4.67		-Integrante del Centro de Estudiantes del Instituto de Profesores Gral. Artigas.-
31.5.69 "EL POPULAR"		-Integrantes del Consejo Directivo de la Gremial de Profesores de Montevideo, fue electo en las elecciones llevadas a cabo el 30 de mayo. Se postuló por la lista Nº3.-
2.4.73	DOC.577	-Figura en una nómina de Profesores que suscriben el panfleto "Manifiesto y Convocatoria a los socios de la Gremial de Profesores. Este es un Decumento de claro contexto marxista revolusionario que propugna la lucha contra el proyecto de ley de Enseñanza que se difundió en el mes de marzo de 1973 El temario propuesto incluye puntos de contenido politico y de "lucha" de todo el movimiento sindical del país.- Ev'l: A-I.-(JJ).-
24.IX.73 "EL POPULAR"		-Designado por la IX Asamblea de Prof. de Enseñanza Secundaria para integrar la Comisión Permanente por Montevideo.-

PEREZ COMPTE, Fausto

FECHA	DOCUMENTOS	116598 ANTECEDENTES A REGISTRAR B-10
7.5.76 JPM PD 07.00 a 07.00.-	Doc.0611	- Detenido 29.4.76 en el Aeropuerto Nal. de Carrasco. Interrogado sobre los recibos de la AEBU que estaban en su poder manifestó:" que los mismos los cobra por encargo de una persona de nombre BARBAROUK, Juan a quien le entrega el monto de lo recaudado. Agrego que AEBU tiene cuenta bancaria en el bando de la República y el Banco de Londres en este último como Guardária Infantil de la Asociación.-(SS)-
10.5.76 JPM PD 07.00 a 07.00.-	Doc.0629	- El 3.5.76 recuperó su libertad.- (SS)-
9.12.77	D.1305	-Figura en tre los funcionarios de la Caja de Jubilaciones Bancarias que son comunistas o de neta tendencia izquierdista.- Eval. B-3 (U).-
18.6.81 P.D.06	D.5032 a06N°168	-17.6.81:-Por información confidencial se determina que el causante viajaría al exterior a un Congreso de la O.I.T. en representación de la proscripta C.N.T..- -Con su autorización se realizó en su domicilio una inspección ocular, incautándosele 16 libros de carácter marxista. -Indagado en actas, con relación a sus anotaciones que se regristan en el D-3 de la D.N.I.I. corroboró las mismas; con respecto al material incautado dijo que los adquirió en diveros remates, ya que se dedica a la venta de éstos; ///...

FECHA	DOCUMENTOS	116598 ANTECEDENTES A REGISTRAR
		///... que estaban separados por su carácter, no comercializándolos.- No fue privado de su libertad.-((DD) Indica(1) al (2)
29.9.81 P.D. Nº272/81	D.8265	-29.9.81 :-El causante se encontraba en la Oficina Principal de A.S.U. (Asociación indical Uruguaya) cuando se realizó el procedimiento en dicho local, junto a Mitil FERREIRA estaban tratando diversos temas del momento como ser la Ley de Asociaciones Profesionales, sobre la reanundación de la vida sindical, temas de la Enseñanza y otros relativos a la actualidad. Eval.A-1 (DD) Indica (3) al (4)
30.9.81 PD 273/81	8288	-30.11.81.-En el día de ayer,recuperó su libertad. Eval: A-1.(TT)
3.3.83	. . . .	Se hizo fotocopia para la Sección Analistas.-
3.3.83.	D.24435/83	La Comisión de Estudios Economicos,Sociales y Sindicales de reciente creación, tras la disolución de la .CN.D.S., cuenta con cinco departamentos orgánicos, contando en alguno de estos con la colaboración del causante.-Eval.A-2.-(TT)

	DOCUMENTOS	10098 ANTECEDENTES A REGISTRAR
22.3.83	8876/81	- SETIEMBRE/81.- En representación de la Enseñanza, ...tió a la reunión de la INTERSINDICAL, junto a represen... ciones de otros Gremios.- La Intersindical, es una de las Comisiones, de las que se valdría el P.C., para intentar reorganizar la C.N.T. en nuestro país.- Cabe agregar, que el titular y Eduardo FERNANDEZ(ASU) a la vez que Mitil FERREIRA (ASU), integran dicha Comisión. Eval.A-1(Y)
22.6.83	27870/2	29.5.83. En la fecha se realizó en un balneario del este del Uruguay , el Congreso del P.S., que estaba programado hace más de dos años. En el mismo se tomaron importantes resoluciones acerca de la estructura organizativa, siendo una de ellas el formar ... una Mesa Sindical, la cual integraría el causante entre otros. Dicha mesa tendrá como fin impulsar dentr del Mov. Gremial la orientación del P.S. E- val.A-2 (ME)
05.7.83.	28154/17	30/6/83: Intégra la Mesa Sindical del Partido Socialista uruguayo.-Eval.A-1.-(FE)

11/6/84

11041 / 82 PAQ 3941

- POSEE ANTECEDENTES EN EL CO.NA.E - EVAL - A - 1. (0) INDICA ( ) ( ) ( )

	DOCUMENTOS	110598 ANTECEDENTES A REGISTRAR
22.3.83	8876/81	- SETIEMBRE/81.- En representación de la Enseñanza, asistió a la reunión de la INTERSINDICAL, junto a representaciones de otros Gremios.- La Intersindical, es una de las Comisiones, de las que se valdría el P.C., para intentar reorganizar la C.N.T. en nuestro país.- Cabe agregar, que el titular y Eduardo FERNANDEZ(AEBU) a la vez que Mitil FERREIRA (ASU), integran dicha Comisión. Eval.A-1(Y)
22.6.83	27870/2	29.5.83. En la fecha se realizó en un balneario del este del Uruguay , el Congreso del P.S., que estaba programado hace más de dos años. En el mismo se tomaron importantes resoluciones acerca de la estructura organizativa, siendo una de ellas el formar una Mesa Sindical, la cual integraría el causante entre otros. Dicha mesa tendrá como fin impulsar dentr del Mov. Gremial la orientación del P.S. Eval.A-2 (ME)
05.7.83.	28154/17	30/6/83: Integra la Mesa Sindical del Partido Socialista uruguayo.-Eval.A-1.-(FE)

11/6/84

11041 / 82
PAG. 3941

- POSEE ANTECEDENTES EN EL CO.NA.E -
EVAL - A - 1. (10) INDICA ( ) ( ) ( )

[illegible]	[illegible]	116598 [illegible]
[illegible]	30380/01	[illegible]: En la fecha se establece que [illegible] dinarán desde la [illegible] local de la [illegible] se [illegible] [illegible], participando [illegible] [illegible], [illegible] [illegible] y [illegible] Eval.[illegible]-2.-([illegible])
[illegible]-9-81	30469/001	Indica Idem. Doc. 30380. Eval.A-1 ([illegible]).
[illegible]-10-81	30673/7	Indica Idem. Doc. 30380, anotación del [illegible] Eval.:A-1.- ([illegible])
[illegible]-10-81	31598/058	Indica idem. Doc.30380.Eval.A-1 ([illegible])
[illegible]-3.84	[illegible]/004	20.3.84.-Aporta información registrada [illegible] 27870 y 28154.Eval.A-2 (SI)
14-2.84	8402396/7	2.4.84 - En la fecha se establece que conjuntamente con [illegible] MARTINEZ VILLAMIL,Eduardo FERNANDEZ FARIAS y Guillermo [illegible] integran la Mesa Sindical, dependiente del Cte. Departamental de Montevideo del P.S.Eval:A-1 (OO)

116599-2

JUNTA DE COMANDANTES EN JEFE C/G Dep. I Secc. I

S. I. D. Sub Secc. [redacted]

Ficha Nro. ____ Confec. 22.3.83

PEREZ BIDEGARAY de PEREZ — Felicita
Apellidos — Nombres

DOCUMENTOS: C/C N.D.A. 2928 C/I. 105.643 (Colonia)
Serie Nro. Nro. Dpto.

OTROS DOC. ____
Pasaporte Lib. Enrol. etc.

NACIMIENTO: 70 años (982)
Fecha Lugar

DOMICILIO: Vogel 1082 Nueva Helvecia (Col)
Calle Nro. Teléf. Ciudad o Localidad

PROFESION U OCUPACION: Jubilado

LUGAR: ____ **CARGO:** ____

IDEOLOGIA POLITICA: UNION CIVICA CHIARINO Nov/982 **CLASIFICACION:** CONVENCIONAL

DATOS COMPLEMENTARIOS: VIUDA
Est. Civil Cónyuge Hijos

Otros familiares [redacted]

Fecha	Documentos	116599 ANTECEDENTES A REGISTRAR
19/1/83	23691/110	Electo 14 titulares - Unión Cívica. del Organo Deliberante Nacional del Partido por el Departamento de Colonia. - Hoja de Votación N.A.E de acuerdo al resultado de las Elecciones Internas de los Partidos Políticos habilitados, efectuadas el 28-XI-82. — Expte. A-1 (83).

116600-8

... EN JEFE

NOMBRE: [illegible] .... Felipe ....
Apellidos — Nombre

DOCUMENTOS: C/C. .... C/I. ....
Serie — No. — No. — Dpto.

OTROS DOC. ....
Pasaporte — Lib. Enrol. — etc.

NACIMIENTO: ....
Fecha — Lugar

DOMICILIO: ....
Calle — No. — Teléf. — Ciudad o Localidad

PROFESIÓN U OCUPACIÓN: ....

LUGAR: .... CARGO: ....

IDEOLOGÍA POLÍTICA: .... CLASIFICACIÓN: ....

DATOS COMPLEMENTARIOS ....
Est. Civil — Cónyuge — Hijos

[illegible]

Amigas del recluso SERRANO José ....
Otros familiares

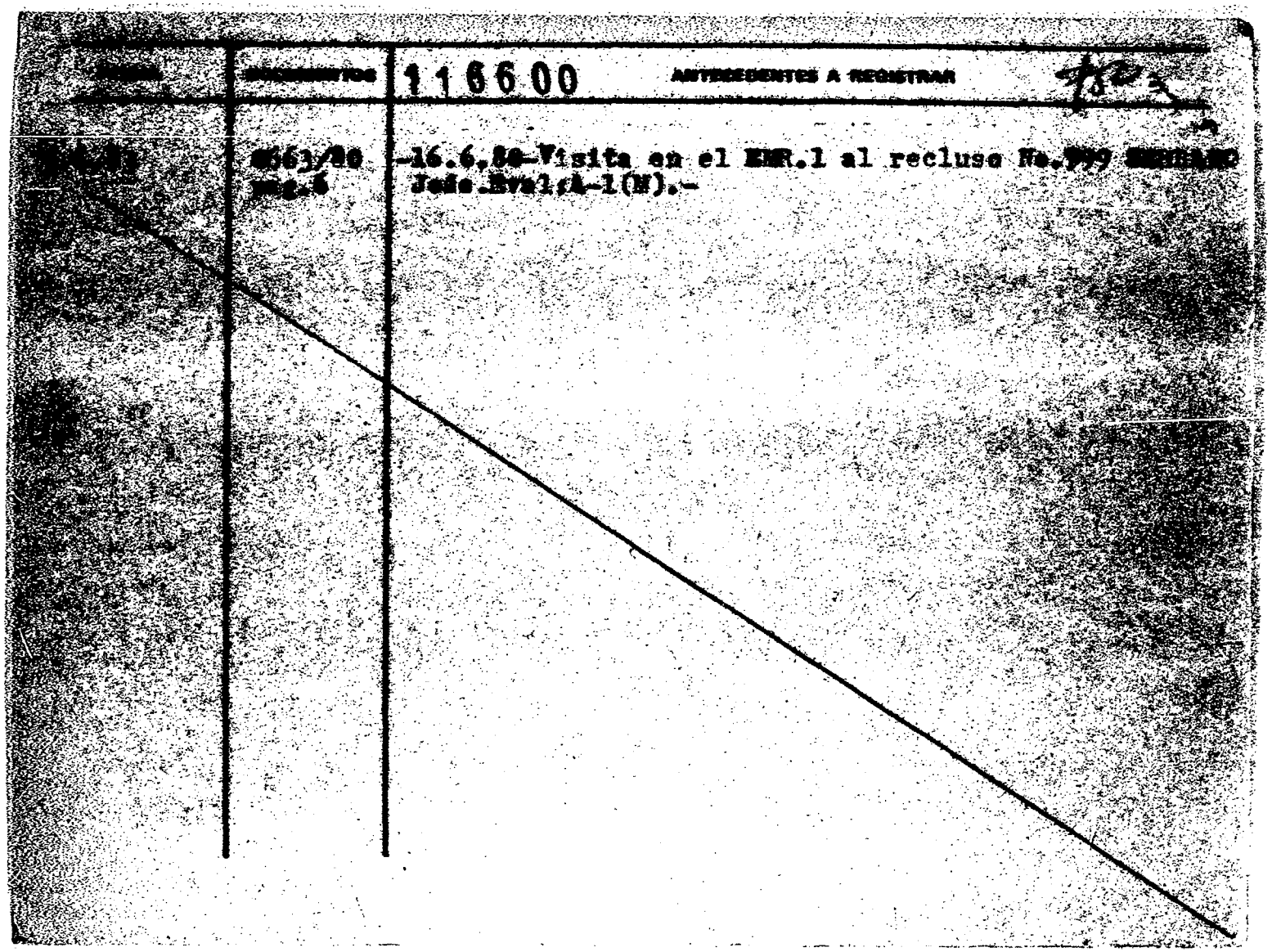

[illegible]	DOCUMENTOS	116600 ANTECEDENTES A REGISTRAR
[illegible]	0663/80 pag.6	-16.6.80-Visita en el EMR.1 al recluso No.999 [illegible] Jefe.Eval;A-1(M).-

Ficha confeccionada el día 4.4.1974.-

MINISTERIO DE DEFENSA NACIONAL 116601-6 Dep. 1 E Sec. 1

S. I. D.

Sub - S[redacted]

Ficha Nro._____ Confec. _____

PEREZ CASAÑAS — Apellidos

Felipe María — Nombres

DOCUMENTOS: C/C. BAA 15.328 (3) (Serie / Nro.) C/I. 922.487(1) (Nro. / Dpto)

OTROS DOC. _____ (Pasaporte / Lib. Enrol. / etc.)

NACIMIENTO: _____ (Fecha / Lugar)

DOMICILIO: URTURBEY 1375 (4) Aconcagua No.5033 (Calle) Sec.Pol.25a. (Nro.) Montevideo(2) (Teléf.) (Ciudad o Localidad)

PROFESION U OCUPACION: Tte.2do. de Reserva

LUGAR: _____ CARGO: _____

IDEOLOGIA POLITICA: _____ CLASIFICACION: _____

DATOS COMPLEMENTARIOS: _____ (Est. Civil / Cónyuge) [redacted] (Hijos)

_____ Otros familiares

Fecha	Documentos	116601 ANTECEDENTES A REGISTRAR
[illegible].3.74	Doc.570 P.[illegible].J.P.M. (Enero)	- Procesado el día 14/1/1974 por el delito de "ASISTENCIA A LA ASOCIACION PARA DELINQUIR".- (C.C)
21/1/74	71 (VV)	
6/9/74	2352	-El día 3 de los ctes. fue liberado del Establecimiento Militar de Reclusión Nº1.de acuerdo a las"normas generales que rige las actividades de Civiles Bajo Responsabilidad del Ejército"Uni.Pres.CGIOR.Cat.B.(D)
11/VI/76	D.0804	-11/IV/76-Ha quedado en libertad definitiva por cumplimiento de la condena, se encontraba en libertad condicional.(Indica 1 a 2).(P).-
20/5/77	Doc.0475 PME	Figura en una nómina de privados de libertad en el ámbito del Ejército al 6/8/76. Lugar de Reclución : EMIR 1.-Eval.A-1.- (i).
20/5/77	Doc.0475 PME (B)	6/8/76. Detenido el 18/10/73. Procesado.- Eval.A-1.- (i).
20/5/77	Doc.0475 PME (c)	Integra nómina de libertades otorgadas por la J.Militar en los años 1974 75 y 76 en calidad de Definitivas.- Detenido el 18/10/73.- Sentencia:Art. 152 CPO.- Condena:[illegible]9 meses.-Juez:M.1ra.Inst.1er.T.- Liberado el 3/9/74.- Eval.A-1.- (i).
26.11.76	D. 490	-Figura en una relación de modificaciones al 3 .10.76. De Procesado" pasó a "Condenado".- (U).

FECHA	DOCUMENTOS	PEREZ CASAÑAS, Felipe 110601 ANTECEDENTES A REGISTRAR 403
16.02.82	D. 5757/81/ 18	-Figura en una relacion de la Corte Electoral, de ciudadanos inscriptos en el Registro Civico Nacional, que se encuentran comprendidos en el Art. 1, Literal "B" del Acto Institucional No. 4, con prohibicion de ejercer el derecho de voto. (Procesados por delitos de "Lesa Nacion").EVALUACION A-1(VL) Indica (3) (4)
16.02.82	D.6004/81/ 46	-Se encuentra comprendido en el Art.lo. literal b) del Acto Institucional No.4,por haber sido procesado el 17/12/973 por los delitos previstos en. C.P.M. C.P.O. 152 EVALUACION A-1 (LA)
22.6.83	18378/82	-02.09.82-Ficha del E.M.R.1, establece:Detenido el 18.10.73 libertad provisional el 03.09.74.Procesado por:Art.152 del C.P.O.Perteneciente a la Col.45.-EV.L:B-2 (Q)
22.6.83	24862/83 Pág.022	-08.03.83-Figura en una relación procedente de la P.M.E. de libertades , otorgadas por la Justicia Militar desde 1972 al 31.07.80.Detenido el 18.10.73, liberado el 03.09.74.- EV.L:A-1 (Q)

FECHA	DOCUMENTOS	116601 ANTECEDENTES A REGISTRAR	754

MINISTERIO DE DEFENSA NACIONAL
S. I. D.

116601

Dep. I ; Secc. I

Sub Secc. G

Ficha Nº..... Confec 21/1/69

PEREZ CASAÑAS — Apellidos
Felipe — Nombres

DOCUMENTOS: C/C ..... C/I .....
Serie — No — No — Dpto.

OTROS DOC.: .....
Pasaporte — Lib. Enrol. — etc.

NACIMIENTO: ....
Fecha — Lugar

DOMICILIO: .....
Calle — No — Telef. — Ciudad o Localidad

PROFESION U OCUPACION: Bancario

LUGAR: ..... CARGO .....

IDEOLOGIA POLITICA ..... CLASIFICACION .....

DATOS COMPLEMENTARIOS .....
Est. Civil — Conyuge — Hijos

44627

Otros familiares

FECHA	DOCUMENTOS	116601 ANTECEDENTES A REGISTRAR
30/4/66	76/53	Figura en la Lista No. 55 de la Asoc. de Empl. Bancarios del Uruguay, postulándose por el Sistema Proporcional de Suplentes, por el Sector Lista General como No. 17 para la Asamblea General Representativa (capital).

FICHA CONFECCIONADA EL 7/6/72

MINISTERIO DE DEFENSA NACIONAL 116602-4
S. I. D.

Dep. I Sec. I
Sub-Secc. A/N
Ficha Nro. ____ Condic. ____

PEREZ (Apellidos) Felix (Nombres)

DOCUMENTOS: C/C. EBA.5771 (1) (Serie / Nro.) C/I. (Nro. / Dpto.)

OTROS DOC. (Pasaporte / Lib. Enrol. / etc.)

NACIMIENTO: (Fecha / Lugar) R.O.U. (2)

DOMICILIO: Industria 2369, entre T. Aparicio y Dr. Morel.- (Calle / Nro. / Teléf. / Ciudad o Localidad)

PROFESION U OCUPACION: Metalurgico (3)

LUGAR: "LORTOSUR" CARGO:

IDEOLOGIA POLITICA: COMUNISTA CLASIFICACION:

DATOS COMPLEMENTARIOS: (Est. Civil / Conyuge / Hijos)

[redacted]

Otros familiares

Fecha	Documentos	116602 ANTECEDENTES A REGISTRAR
7/6/72	D.408	Según documentación incautada en un allanamiento efectuado por personal del Agrp.A.A.No.1.figura como afiliado al (PC). "MM"
8.I.76.	Doc.0001.	- Afiliado al P.Comunista el 16.07.62.con el,No.[illegible] (Microfilm incautado a ROBNEY ARISMENDI).Eval: B - 2 .(Y). Indica: (1) al (3)

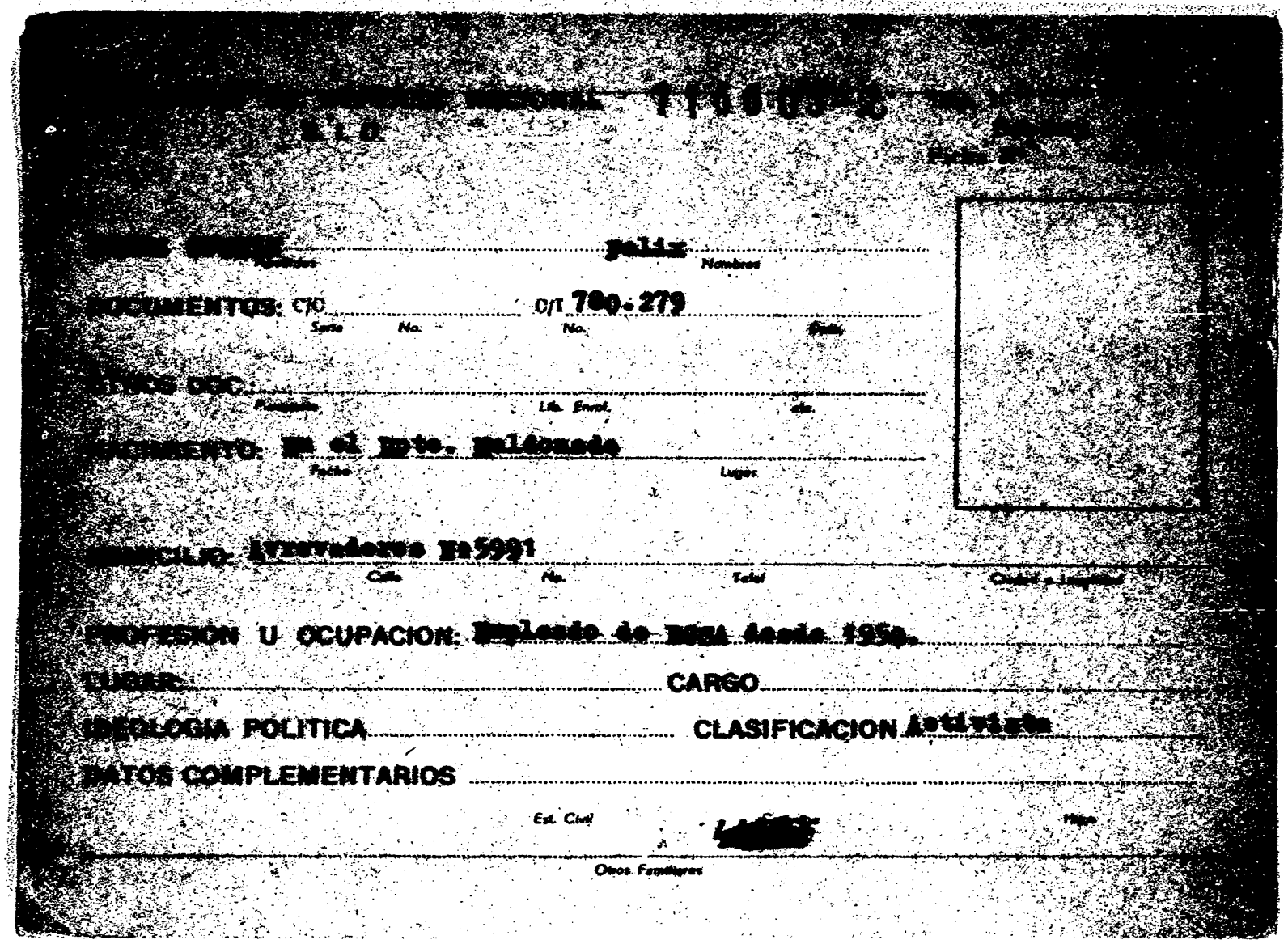

[illegible] NACIONAL 11000[illegible]

S.I.D.

[illegible] Apellidos ..... Felix Nombres

DOCUMENTOS: C/C ..... C/I 780.279
Serie No. No. Dpto.

OTROS DOC.: .....
Pasaporte Lib. Enrol. etc.

NACIMIENTO: [illegible] el Dpto. Maldonado
Fecha Lugar

DOMICILIO: Avrevaderos No 5991
Calle No. Telef. Ciudad o Localidad

PROFESION U OCUPACION: Empleado de [illegible] desde 1950.

LUGAR: ..... CARGO .....

IDEOLOGIA POLITICA ..... CLASIFICACION Activista

DATOS COMPLEMENTARIOS .....

Est. Civil [illegible] Hijos

Otros Familiares

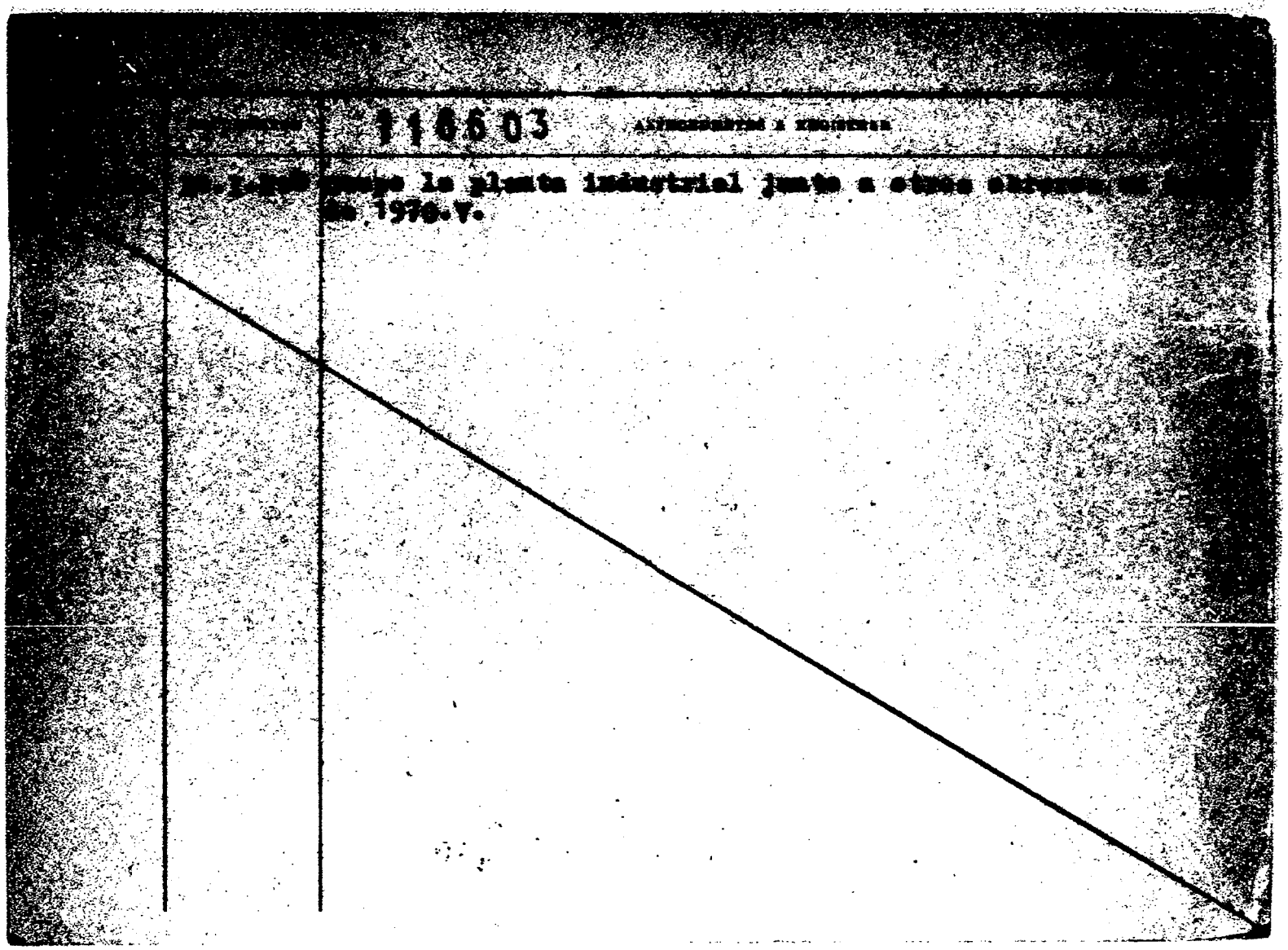
11603
de 1970.r.

VARIOS

06/XII/82

JUNTA DE COMANDANTES EN JEFE
S. I. D.

116604-0

Dep. I — Secc. I

Sub. Secc. A/N

Ficha N.º _____ Confec. _____

MARTINO (4)

PEREZ MARTINEZ — Apellidos
Félix — Nombres

DOCUMENTOS: C/C BNB Nº 27.776 (1) BNB 27.770 — Serie — N.º
C/I. 1.413.016 -6 (2) — N.º — Dpto.

OTROS DOC. _____ Pasaporte — Lib. Enrol. — etc.

NACIMIENTO: 22/IX/927 — Fecha
Florida — Lugar

DOMICILIO: García de Zúñiga Nº 3448 — Calle — N.º — Teléf. — Ciudad o Localidad

PROFESION U OCUPACION: S.O.M. (R)

LUGAR: _____ CARGO: _____

IDEOLOGIA POLITICA: _____ CLASIFICACION: _____

DATOS COMPLEMENTARIOS: Casado — Est.Civil — Cónyuge — Hijos

Hijo de Félix Valpia y Angela Ma. (3)

Otros familiares

[redacted]

Fecha	Documentos	116604 ANTECEDENTES A REGISTRAR
14/9/82	19080	Figura en el 4 lugar de la lista 841 del Partido Colorado Agrupación "Reflexión Republicana" Dpto. de Montevideo como candidato para integrar los Deliberantes Departamentales y Convenciones Nacionales en las Elecciones internas de los PP.PP. del 28 de Noviembre de 1982. (E)
14/X/82	—	Por Oficio Nº. 887/82 el S.I.D. comunica a la Corte Electoral que de acuerdo a las disposiciones vigentes, no existen objeciones para que el causante integre la lista de referencia. (E)
14/IX/82	———	- Se hizo Nota Nº 1089/D-I/82 al M.D.N. solicitando fecha y causa de su pase a retiro. (E).-
23/IX/82	19860	Según Oficio Nº 220 de fecha 23/IX/82 el M.D.N. informa que el causante pasó a retiro "voluntario" el 12/III/968. (E).-
23.5.83 C.H.C.P. 42/83 Sec.12a.INGRESO DE MDEO.- R.E. 2694 8/83		En 12.5.83- En la fecha se contestó dicha Constancia, a nombre del causante, solicitada para su Ingreso en el M.A.P.. Indica del 1 al 4. (L).-

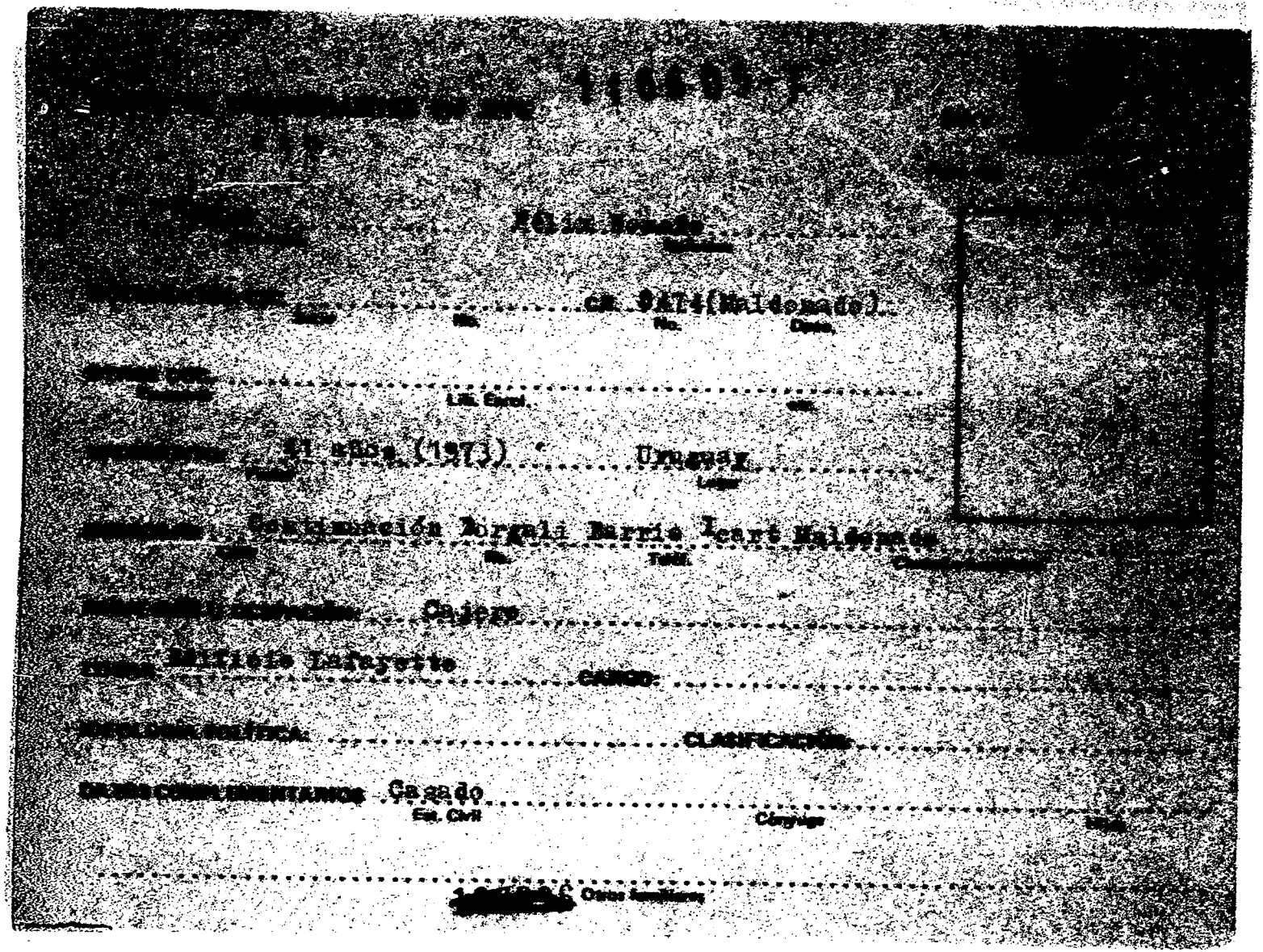

FOLIO	DOCUMENTOS	116605 ANTECEDENTES A REGISTRAR
[illegible]	26362/48 al 56	Acta de fecha 19.10.73 por ilícitos económicos. Declara vinculaciones con: Raymundo Pinto, [illegible] Litman, Washington Celos, Nora Domínguez, Hil[illegible] 1 (00)

[illegible] DE COMANDANTES EN JEFE 116606-5 Dep. I

S. I. D.

Sub Secc. A/N

Ficha Nº ..... Contr. 26[illegible]

[illegible] FELIX J.

Apellidos Nombres

DOCUMENTOS: C/C. ..... C/I. Nº9788 (Canelones)

Serie Nº Nº Dpto.

OTROS DOC. .....

Pasaporte Lib. Enrol. etc.

NACIMIENTO: .....

Fecha Lugar

DOMICILIO: .....

Calle Nº Teléf. Ciudad o Localidad

PROFESION U OCUPACION: .....

LUGAR: ..... CARGO: .....

IDEOLOGIA POLITICA: ..... CLASIFICACION: .....

DATOS COMPLEMENTARIOS .....

Est. Civil Cónyuge Hijos

.....

Otros familiares

[illegible]

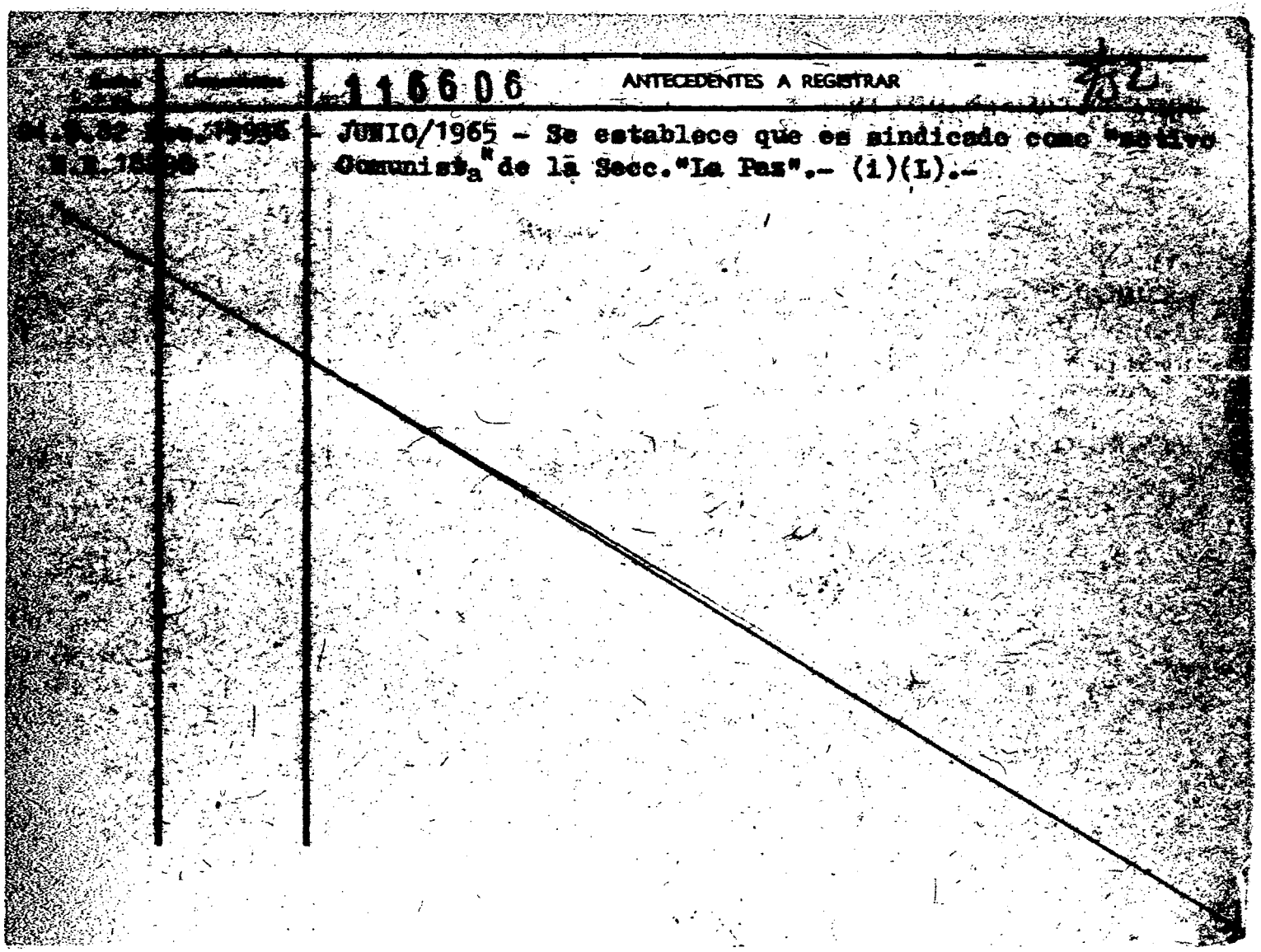

116606 ANTECEDENTES A REGISTRAR

JUNIO/1965 - Se establece que es sindicado como "activo Comunista" de la Secc."La Paz".- (i)(L).-

MINISTERIO DE DEFENSA NACIONAL

S. I. D.

116607-3

Dep. I Secc. I

Sub-Secc. A/N

Ficha Nº ..... Confec. .....

PEREZ PUGLIESE Hernán

Apellidos Nombres

DOCUMENTOS: C|C ..... C|I .....

Serie Nº Nº Dpto.

OTROS DOC.: .....

Pasaporte Lib. Enrol. etc.

NACIMIENTO: .....

Fecha Lugar

DOMICILIO: ..... (1) Montevideo

Calle Nº Telef. Ciudad o Localidad

PROFESION U OCUPACION: (2) Desocupado

LUGAR: ..... CARGO .....

IDEOLOGIA POLITICA (3) Comunista - UJC.- CLASIFICACION (4) Círculo Cerrito

Carnet Nº3489 - INGRESO:20/12/68

DATOS COMPLEMENTARIOS .....

Est. Civil Conyuge Hijos

[redacted]

otros familiares

Confeccionada:19/1/70

FECHA	DOCUMENTOS	116607 ANTECEDENTES A REGISTRAR
[illegible]	[illegible] Nº164 - INDICA (1) al (4)	

SERVICIO DE INFORMACION
DE DEFENSA
Dep. 1

116608-1

Confeccionado el 19/3/73

VARIOS

FOTO

Apellidos PEREZ BOLOGNA de BERON

Nombres Fermina

Fecha de Nacimiento

Lugar de Nacimiento

Est. Civil

Cred. Cívica Céd. Identidad

Otros Documentos

Ocupación

Padre

Madre

Domicilio Ciudad

Otros datos

Imp. CHIESA Hnos. Ltda. 4.000 - 11 - 72

FICHA COMPLEMENTARIA

DOCUMENTO		116608 ANTECEDENTES
Fecha	Origen	
18.7.72	Doc.2010 JPM (PB)	-Fue detenida en la finca ubicada en el Balneario "El Piner" solar 1 de la Manzana F-8. Dicho procedimiento se realizó por informaciones recibidas en la B.N.I.I. Esta junto a otras personas continúa siendo indagadas en la B.N.I.I..- (CC)
19/7/1972	D.2015 J:P.M	-Fué dejada en libertad al quedar cumplida su situación.-(C.C)

116609-9

[illegible] DE COMANDANTES EN JEFE

S. I. D.

Dep. I

Sub-Secc. [illegible]

27-7-83 Ficha Nº ——— Cuadro [illegible]

[illegible] NOGUERA(1) FERNANDO
Apellidos Nombres

DOCUMENTOS: C/C. ______ C/I. 1.550.243(2)
Serie Nº Nº Dpto.

OTROS DOC. ______
Pasaporte L.Ej. Enrol. etc.

NACIMIENTO: ______
Fecha Lugar

DOMICILIO: ______
Calle Nº Teléf. Ciudad o Localidad

PROFESION U OCUPACION: ______

LUGAR: EN.LA.S.A. CARGO: Operario

IDEOLOGIA POLITICA: ______ CLASIFICACION: ______

DATOS COMPLEMENTARIOS ______
Est. Civil Cónyuge Hijos

______
Otros familiares

[redacted]

Fecha	Documentos	116609 ANTECEDENTES A REGISTRAR
27-7-83	28808/001	1-7-83. En la puerta de la Empresa IN.LA.S.A. el causante distribuyó panfletos, invitando a concurrir al Aeropuerto Internacional de Carrasco el dia 3-7-83 para recibir a los delegados no oficiales ante O.I.T. y comunicando que ese dia se dispondria de locomocion para concurrir juntos desde la mencionada Empresa. Eval.A-1 (SI).
16.11.83	31906-001	-27.10.83: Figura en una nómina de dirigentes de la Asociación Laboral de INLASA, quienes son los promotores de paros por parte del personal; estableciéndose que en la fecha tuvo lugar uno de estos paros desde la hora 1915 a 1930, solicitando aumento salarial. Eval. A-1 (TL). Indica (1) y (2).
25-11-83	32310/001 002	20-9-83. En la fecha, se reunió en las inmediaciones de la Empresa INLASA con José Luis MOROSI DAMBA, Hector R. -SECCO, Daniel A. SERIZOLA, Enrique GUTIERREZ y Angel MONTES DE OCAR; señalándose al último como principal promotor de los paros a realizar entre los obreros de "BAMA INTERNACIONALS.A.". Cabe destacar que tanto el causante como los otros nombrados son considerados como agitadores dentro de INLASA; destacándose que figura entre los obreros de la mencionada empresa, afiliados a la A.T.I.(Asociacion de Trabajadores de INLASA), la que se encuentra adherida al PIT; agregando que los obreros no afiliados a ésta, son coaccionados por los que lo son. Eval.A-1 (SI).

116610-7

JUNTA DE COMANDANTES EN JEFE

S. I. D.

Dep. I

Sub Secc. A/N

Ficha Nº ____ Confec.

[redacted] BERTA — Fernando

Apellidos — Nombres

DOCUMENTOS: C/C B.U.B. 17483 — C/I. 1.050.95

Serie — Nº — Nº — Dpto.

OTROS DOC. ____

Pasaporte — Lib. Enrol. — etc.

NACIMIENTO: 29.03.46 23 años de edad en 1969 — Montevideo.

Fecha — Lugar

DOMICILIO: Canelones Nº2635 Ap.29(1969)

Calle — Nº — Teléf. — Ciudad o Localidad

Paraguay 1321 Apto.502 (1980)/Tel.part.:90.54.31

PROFESION U OCUPACION: Estudiante de la Fac.de Derecho.

LUGAR: Dirección Nacional de Aduanas — CARGO: Sub-Director de Departamento (Escribano)

Tel. Ofic.:98.94.57/61.-

IDEOLOGIA POLITICA: ____ CLASIFICACION: ____

DATOS COMPLEMENTARIOS: Divorciado

Est. Civil — Cónyuge — Hijos

[redacted]

Otros familiares

Fecha	Documentos	116610 ANTECEDENTES A REGISTRAR
24.04.80	D.1702	3/6/969: El titular fue detenido en la fecha en averiguaciones, en las inmediaciones del "IAVA", a consecuencia de los disturbios provocados por estudiantes de esta y otros Institutos de Enseñanza.-8/3/976: Según Diario Oficial N°[illegible] del 2/1/976 se le designa para ocupar el cargo de Sub-Jefe de Departamento en el Ministerio de Economía y Finanzas como contador.- -Por Nota N°850/80/D, la Secretaría de Planeamiento, Coordinación y Difusión solicita al S.I.D. el aval correspondiente, con respecto al causante, a efectos de que el mismo haga usufructo de una beca al exterior, lo que esta Dirección APRUEBA por Memo.(A) N°519/80, 2a. parte, de fecha 29/ABR/80.-(T).-
27.4.81	D.3271	3.6.966: Fue detenido en averiguación en inmediaciones del Instituto ALFREDO VAZQUEZ ACEVEDO a consecuencia de los disturbios ocasionados por los estudiantes de éste Instituto.- 26.2.966: Se establece que recibe la Revista URSS en forma personal.- Eval. A-2 (AD).-
14.12.81.	D.10350	-Indica (1) y (2) .- (SS).-
15.12.81		-Se hizo Memo (A) N. 2[illegible]20/81 para el S.S.FF.AA. (SS).-
06.10.81	D. 8457/81	-Integrante al 8/10/73 de: Logia Masónica "RAZON". Evaluación: A-2 . (VL) (LA).-Indica ( ) ( ) ( ) ( ) ( ).

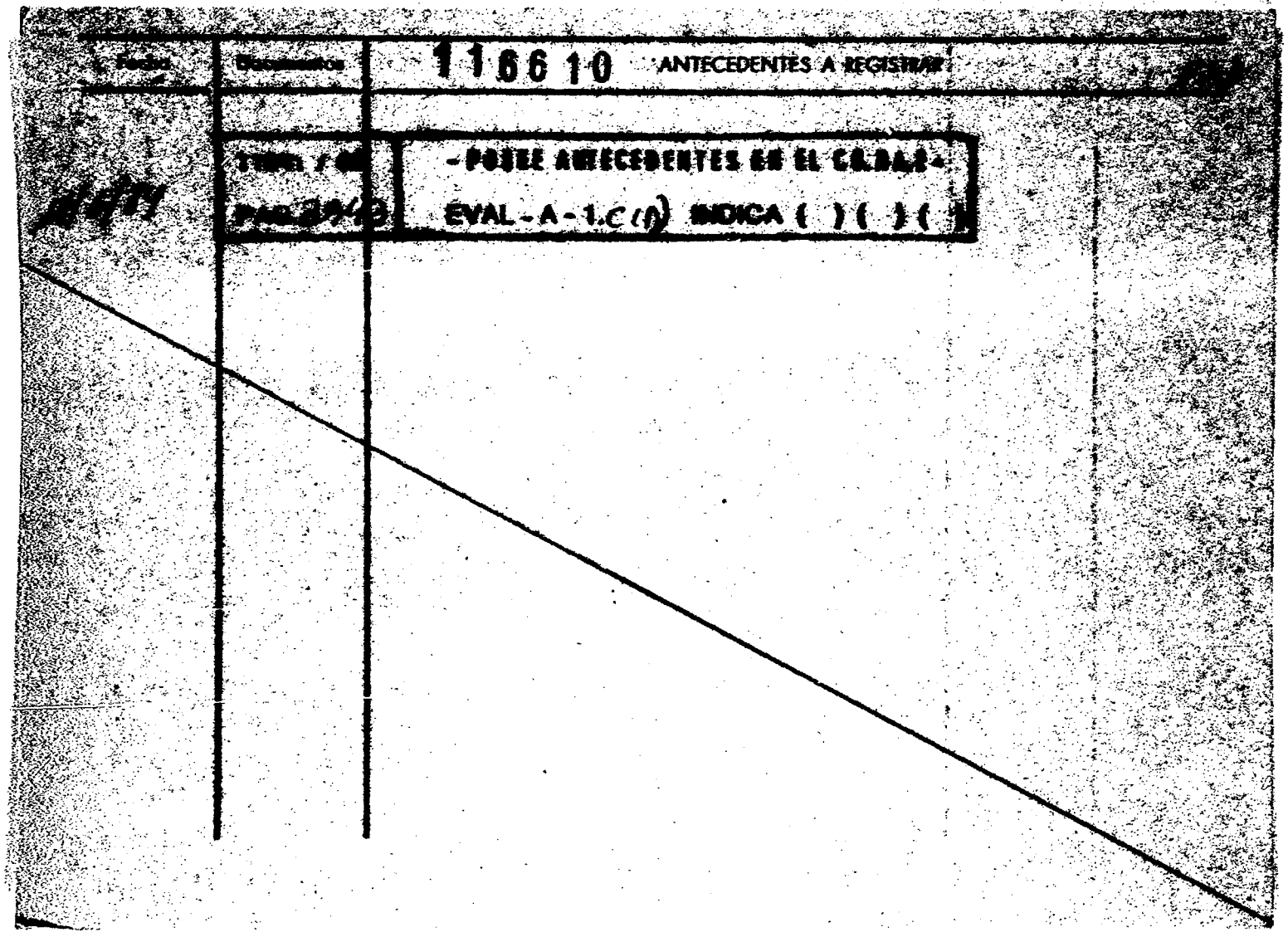
Documentos
116610
ANTECEDENTES A REGISTRAR
- POSEE ANTECEDENTES EN EL C.D.A.I -
EVAL - A - 1.C (1) INDICA ( ) ( ) ( )

A/M

JUNTA DE COMANDANTES EN JEFE 116611-5 Dep. I

S. I. D.

Ficha Nº ____

[redacted] Fernando Adolfo

Apellidos Nombres

DOCUMENTOS: C/C _____ C/I. _____

Serie Nº Nº Dpto.

OTROS DOC. _____

Pasaporte Lib. Enrol. etc.

NACIMIENTO: _____

Fecha Lugar

DOMICILIO: _____

Calle Nº Teléf. Ciudad o Localidad

PROFESION U OCUPACION: _____

LUGAR: _____ CARGO: _____

IDEOLOGIA POLITICA: _____ CLASIFICACION: _____

DATOS COMPLEMENTARIOS: _____

Est. Civil [redacted] Cónyuge Hijos

_____

Otros familiares

Fecha	Documentos	116611 ANTECEDENTES A REGISTRAR
[illegible]/2/79	0274	-Afiliado al Partido Comunista con el N°17779.- (O.C.O.A).- (PP).-EVAL.:A-1
[illegible].1.81	- - - - -	Memo.(A) N° 1236/81 al Sub-Director Adm.S.S.FF.AA.-([illegible])

Imp. Nacional [illegible]

JUNTA DE COMANDANTES EN JEFE

S. I. D.

A.N.

116612-3

Fs-1

Dep. I Secc. I

Sub Secc. A/N

Ficha Nº ____ Confec. 13.7.81

PEREZ — Néstor

Apellidos — Nombres

DOCUMENTOS: C/C ____ Serie ____ Nº ____ C/I ____ Nº ____ Dpto. ____

OTROS DOC. ____ Pasaporte ____ Lib. Enrol. ____ etc. ____

NACIMIENTO: ____ Fecha ____ Lugar ____

DOMICILIO: ____ Calle ____ Nº ____ Teléf. ____ Ciudad o Localidad ____

PROFESION U OCUPACION: ____

LUGAR: ____ CARGO: ____

IDEOLOGIA POLITICA: ____ CLASIFICACION: ____

DATOS COMPLEMENTARIOS: ____ Est. Civil ____ [redacted] ____ Hijos ____

____ Otros familiares

Fecha	Documentos	310592 ANTECEDENTES A REGISTRAR
[illegible]	D. 1329	8.11.979/-Según diario"Los Principios" del 25.11.71 del Departamento de San José,hace pública su adhesión al Frente Amplio.Eval.A-2.(AD)
[illegible]	15.532	-Figura en una Nómina de Firmantes de un Manifiesto de Estudiantes Universitarios de San José adherentes al Frente Amplio.-Eval.A-1. (VL) (M) (LA) (GM). Indica ( ) ( ) ( ) ( ) (Año 1971)

Imp. Nacional [illegible]

SERVICIO DE INFORMACION DE DEFENSA
Dep. I

Sección .....

MINISTERIO DE DEFENSA NACIONAL
SERVICIO DE INFORMACIONES DE DEFENSA
M/F
Ficha Nº 116613-1 confeccionada el 13-IV-966

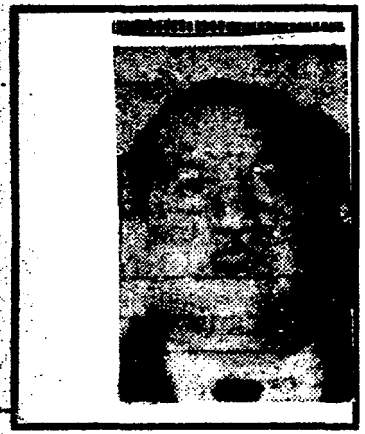

Apellidos ..... PEREZ MARTINEZ

Nombres ..... Fernando Germán

Fecha de Nacimiento: ..... 43 años(V-965)

Lugar de Nacimiento: ..... Uruguay

Cred. Cív.: ..... Ced. Identidad: .....

Prontuario: ..... F. Censal: .....

Padre: .....

Madre: .....

Domicilio: Continuación José E.Rodó s/n (Dpto.Canelones) Ciudad: LA PAZ

Otros datos (Documentos y señas personales) (Procesado-Presidente de Langón S.A.)

.....

.....

FICHA COMPLEMENTARIA

FS2

Documento			116613 ANTECEDENTES
Nº	Fecha	Origen	
75/845	30.V.965	"EL POPULAR"	-Uruguayo, 43 años de edad, casado, domiciliado en Continuación José E. Rodó s/n., La Paz (Departamento de Canelones). Con motivo de las estafas perpetradas por Langón S.A., el reseñado Presidente de la misma, fué detenido y procesado por el Juez de Instrucción de Tercer Turno.
75/2136	20/X/965	- - - -	El reseñado, que pertenecía a "Cuopar", se encuentra en el Establecimiento de Detención de Miguelete por ser de los implicados en los affaires Bancarios y de Cuopar.-
75/2139	21/X/965	-------	

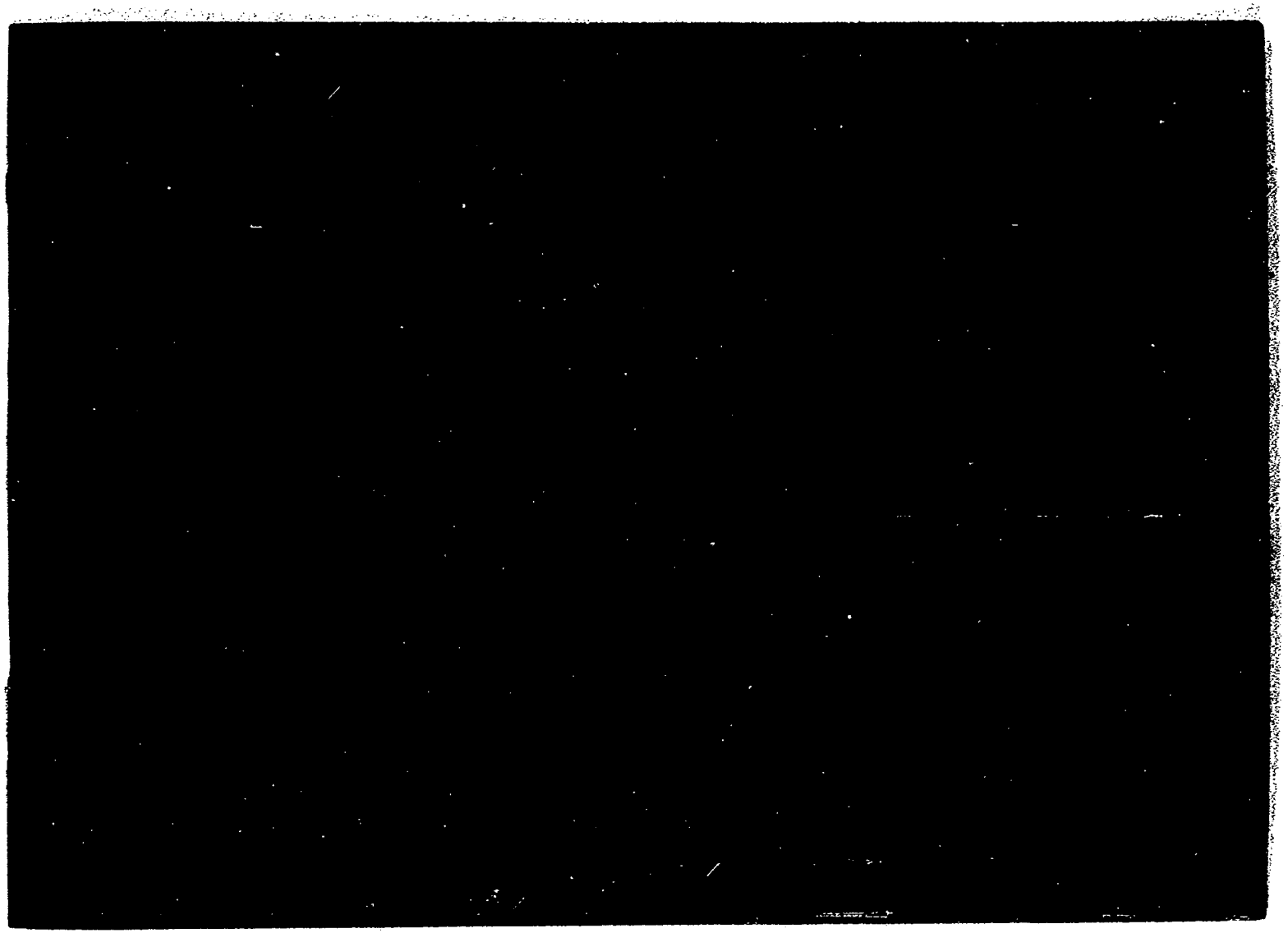

SERVICIO DE INTELIGENCIA
División I
(Seguridad)

MINISTERIO DE DEFENSA NACIONAL
SERVICIO DE INFORMACION DE DEFENSA
M/F
116615-6

Sección VIII-3
Act. Ant. [redacted]
Ficha N. [redacted]

Nombres y Apellidos: PEREZ DE BATISTA Flor de María

PEREZ CORBO DE BATISTA FLOR DE MARIA -

Foto

Fecha de Nacimiento: 50 años (4)

Lugar de Nacimiento: (País - Ciudad o Localidad - etc.)

Cred. Civ.: Serie CAC. N. 2099 (1) Ced. Identidad:

Otros documentos: (Pasaporte - Libreta Enrolam. - etc.)

Domicilio: Yaro 1190/3 y Canelones (2) (3)
(Ciudad o Localidad) (Calle) (N.º) Fecha (Telef.)

Filiación
- Edad Aparente ..... Color del Cutis .....
- Color del Cabello ..... Estatura Aproximada .....
- Complexión ..... Aspecto Social .....
- Señas particulares .....

Ficha confeccionada en Montevideo [redacted] 28 de junio de 1963.-

116615

ACTIVIDADES

(1) Laborales: Profesión Maestra Lugar de trabajo

Cargo Inspectora de Escuela (5) Antigüedad

Otras Actividades

(2) Políticas: Ideología Actuación

Antecedentes ④Anterioridad FC y F.I. de L. Rocha.-

Antecedentes familiares

(3) Sociales: Estado Civil Religión Figuración

Grado Instrucción Lugares que frecuenta

(4) Económicas: Situación Capital aprox. Vehículo marca y N.º

Otros datos

Datos Complementarios

Apreciación Personal Gral.

FICHA COMPLEMENTARIA

Documento		Antecedentes
Fecha	Origen	116615
[redacted]		
		1971 (a)
Nov. 1971.	Lista 1001. Rocha.	Figura en el 1er. lugar, Suplente del 1er. Titular a la Cama de Senadores en las Elecciones Nacionales de 1971 (R)
7/7/75	D.1227	-Ante declaraciones de detenidos en el Bn.I.12, se logra establecer que integraba una Unidad de Base del Partido Comunista en La Paloma, que actuaba en la clandestinidad.-Eval.B-2.(J)
8.I.76.	Doc.0001,	-Afiliado al P.Comunista el 24.11.61.con el No. 16622.(Microfilm incautado a RODNEY ARISMENDI). Eval: B -2. (Y).Indica: (1) (2).
2.10.75.	Doc.1784,	29.IV.75: En la fecha fue detenida por el Bn.I.No. 12 en prevención de las acciones que podrían haber ocurrido el 1ro.de mayo de 1975. (Presunta "asonada" a nivel nacional en que se detuvieron militantes comunistas y sospechosos. Fue liberada el 3.V.75. (Y).

FRENTE DE BATISTA — FICHA COMPLEMENTARIA — Flor de María

116615

Documento		Antecedentes
Fecha	Origen	
8.VI.962	El Popular D-1564/80	Se pronuncia por la formación de un Frente de las Fuerzas Democráticas y anti-imperialistas, sin exclusiones.
6.X.962	Marcha	Firmante de un manifiesto del Movimiento de Trabajadores de la Cultura (integrantes del FIDEL)
		Firmó manifiesto de MIL CIEN INTELECTUALES DEL FIDEL
11/XI/966	B-75 D-630	Figura en un llamamiento a apoyar al "FRENTE IZQUIERDA DE LIBERACION" y a votar sus listas en las elecciones correspondientes al año en curso, llamamiento éste que es formulado por los trabajadores de la cultura de dicho Frente.
7-VI-1966.	B.45- D.7.-	Indica ④.-
14/VIII/68	B.45/D.13	-Aparece su nombre en una lista de firmantes solicitando el levantamiento de las Medidas Prontas de Seguridad organizado por el Movimiento por la Defensa de las Libertades y la Soberanía (Filiá Rocha).-
17/5/76	D. 0668	-Afiliado al Partido Comunista No. 16622 desde el 24/11/61. Eval. B-1 (U).- Indica (3) al (5).

PEREZ de BATISTA, Flor María

FECHA	DOCUMENTOS	116615 ANTECEDENTES A REGISTRAR
20.11.78	Doc.1174	-Figura en una relación de Docentes de Enseñanza Primaria afiliada al Partido Comunista Uruguayo, con el Nro.16622 Eval: A-1 (M).-
26/3/82	13200	P.E.I.(I)N°56/76 de la D.E.IV. - ACTAS DEL 15/II/76 - Es mencionado en Actas por Florencio Arístides PEREYRA SEGUESSA. EVALUACION: B - 2. (E).-
11/6/84	11941 / 82 PAG.3943	-POSEE ANTECEDENTES EN EL CO.NA.E- EVAL. - 1. C(D) ( )( )( )

JUNTA DE COMANDANTES EN JEFE 116616-4

S. I. D.

Dep. I [redacted] I

Sub Secc. A/M

Ficha Nro. 18 FEB. 1976

PEREZ — Florencio

Apellidos — Nombres

DOCUMENTOS: C/C BCA.11449 — C/I. ____

Serie Nro. — Nro. Dpto.

OTROS DOC. ____

Pasaporte — Lib. Enrol. — etc.

NACIMIENTO: 35 años — M.O.U.

Fecha — Lugar

DOMICILIO: Propios 1671 y R. Ar[illegible]dor

Calle Nro. Teléf. Ciudad o Localidad

PROFESION U OCUPACION: Herrrero Obra Municipio

LUGAR: "A.D.E.O.M." — **CARGO:** ____

IDEOLOGIA POLITICA: Comunista — **CLASIFICACION:** ____

DATOS COMPLEMENTARIOS: ____

Est. Civil [redacted] Cónyuge Hijos

Otros familiares

Fecha	Documentos	116616 ANTECEDENTES A REGISTRAR
8.I.76.	Doc.0001	Afiliado al P.Comunista el 25.11.63.con el No.20639.- (Microfilm incautado a RODNEY ARISMENDI).Eval: B -2.(Y).=

116617-2

MINISTERIO DE DEFENSA NACIONAL
S. I. D.

16 JUL. 1975

Dep. I

Sub-Secc. G

Ficha Nro. ____ Orden ____

PEREZ — FLORENCIO
Apellidos — Nombres

DOCUMENTOS: C/C ____ Serie ____ Nro. ____ C/I ____ Nro. ____ Dpto. ____

OTROS DOC. ____ Pasaporte ____ Lib. Enrol. ____ etc.

NACIMIENTO: ____ Fecha ____ Lugar ____

DOMICILIO: ____ Calle ____ Nro. ____ Teléf. ____ Ciudad o Localidad ____

PROFESION U OCUPACION: ____

LUGAR: ____ CARGO: ____

IDEOLOGIA POLITICA: ____ CLASIFICACION: ____

DATOS COMPLEMENTARIOS: ____ Est. Civil ____ [redacted] Conyuge ____ Hijos ____

____ Otros familiares

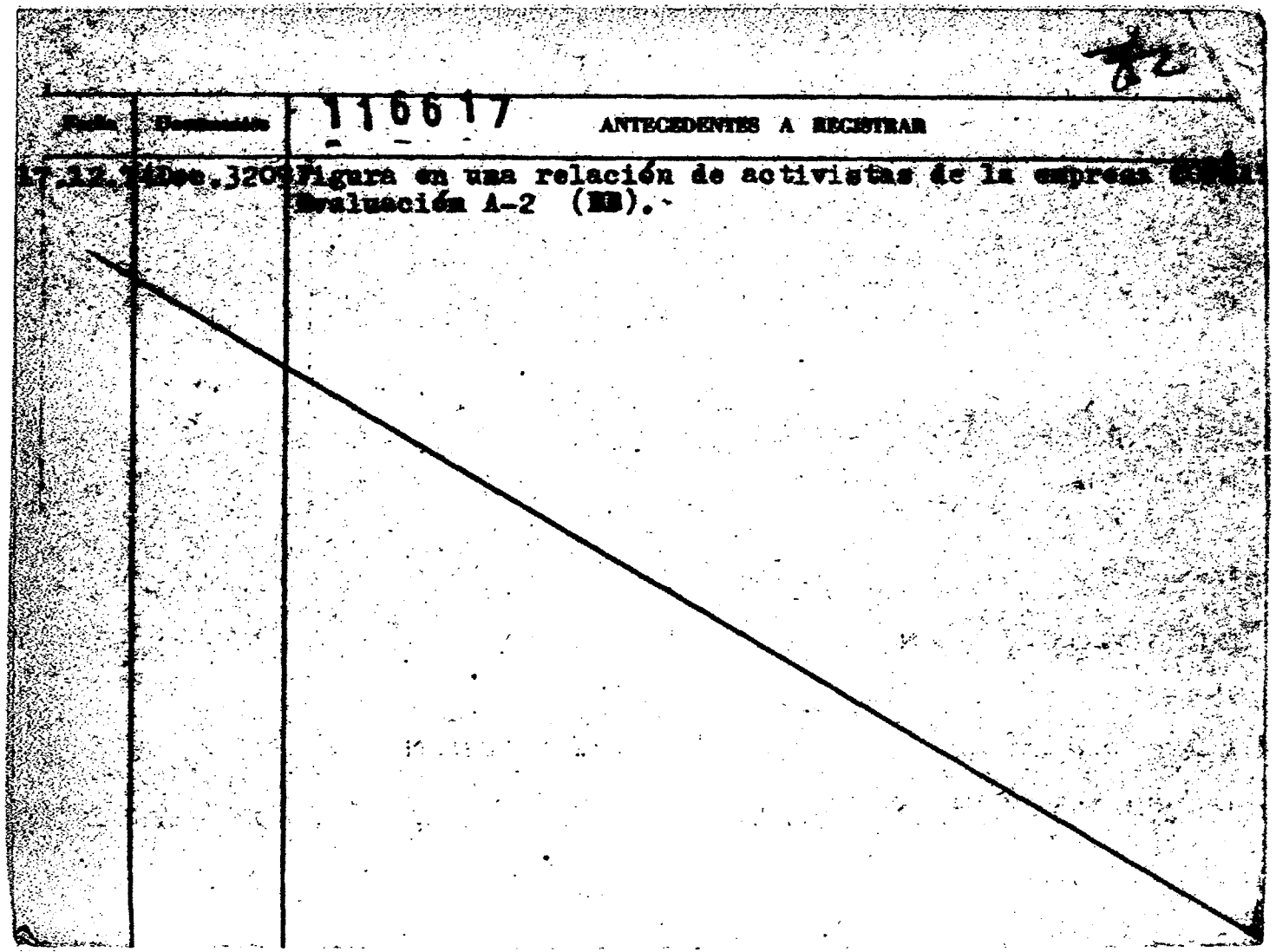

Fecha	Documento	116617 ANTECEDENTES A REGISTRAR
7.12.[illegible]	[illegible].320	Figura en una relación de activistas de la empresa [illegible] Evaluación A-2 (EB).-

JUNTA DE COMANDANTES EN JEFE
S. I. D.

116618-0

Dep. I [illegible] Secc. I
Sub Secc. A/N
Ficha Nº ..... Confec. 9-06-82

[illegible] ..... Florentino .....
Apellidos Nombres

DOCUMENTOS: C/C ..... C/I. .....
Serie Nº Nº Dpto.

OTROS DOC. .....
Pasaporte Lib. Enrol. etc.

NACIMIENTO: .....
Fecha Lugar

DOMICILIO: .....
Calle Nº Teléf. Ciudad o Localidad

PROFESION U OCUPACION: .....

LUGAR: ..... CARGO: .....

IDEOLOGIA POLITICA: ..... CLASIFICACION: .....

DATOS COMPLEMENTARIOS: .....
Est. Civil Cónyuge Hijos

.....
Otros familiares
[illegible]

Fecha	Documentos	116618 ANTECEDENTES A REGISTRAR 752
02.06.82	15.533	Figura en una Nómina de Firmantes del Manifiesto de Residentes de Cerro Largo en Montevideo adherentes al Frente Amplio.- Eval. A-1. (M) (VL) (GM) (LA). Indica ( ) ( ) ( ) ( ) ( ) .- (1971)
11/6/89	11041 / 82 PAG. 3903	- POSEE ANTECEDENTES EN EL CO.NA.E - EVAL - A - 1.C(D) INDICA ( ) ( ) ( )

116619-8

8 AGO. 1973

MINISTERIO DE DEFENSA NACIONAL
S. I. D.

Dep. I Sub-I

Sub - Secc. G

Ficha Nro.____ Confec.____

[redacted] Francisco
Apellidos Nombres

DOCUMENTOS: C/C. [redacted] 4.393 C/I.
Serie Nro. Nro. Dpto.

OTROS DOC.
Pasaporte Lib. Enrol. etc.

NACIMIENTO:
Fecha Lugar

DOMICILIO: 20 Setiembre 2346
Calle Nro. Telél. Ciudad o Localidad

PROFESION U OCUPACION: Empleado

LOCAL: Gremio CARGO:

IDEOLOGIA POLITICA: CLASIFICACION: Agitador

DATOS COMPLEMENTARIOS:
Est. Civil Conyuge Hijos

[redacted]
Otros familiares

Fecha	Documentos	116619 ANTECENDENTES A REGISTRAR
[illegible]	1530	Ha tratado de imponer al resto del personal la [illegible] signa de no trabajar.-(@)

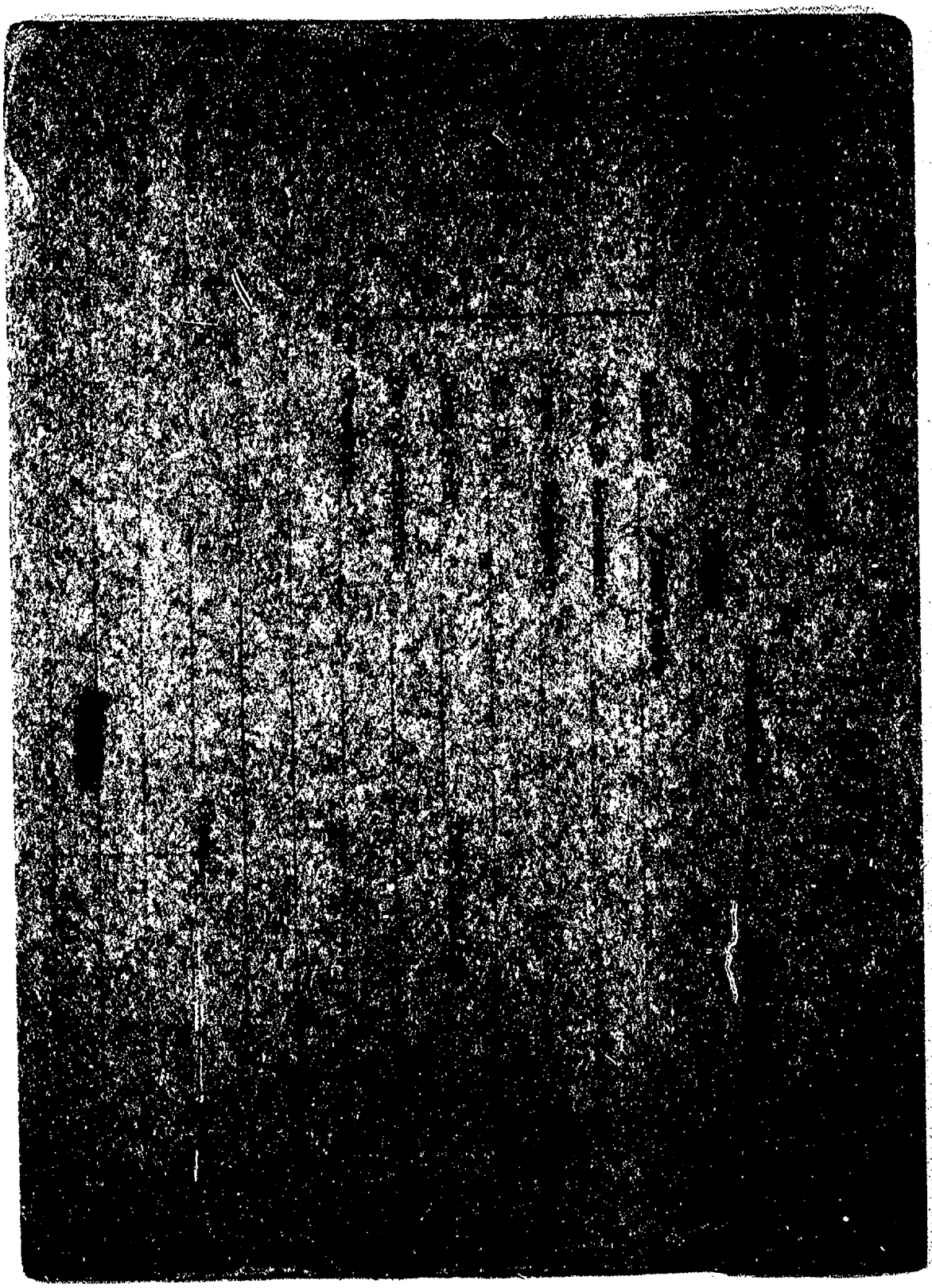

JUNTA DE COMANDANTES EN JEFE 116621-4 Dep. I

S. I. D.

Sub Secc. [illegible]

Ficha Nº ____ Contr. ____

[illegible] Francisco.

Apellidos Nombres

DOCUMENTOS: C/C _____ C/I. _____

Serie Nº Nº Dpto.

OTROS DOC. _____

Pasaporte Lib. Enrol. etc.

NACIMIENTO: _____

Fecha Lugar

DOMICILIO: _____

Calle Nº Teléf. Ciudad o Localidad

PROFESION U OCUPACION: _____

LUGAR: _____ CARGO: _____

IDEOLOGIA POLITICA: _____ CLASIFICACION: _____

DATOS COMPLEMENTARIOS: _____

Est. Civil Cónyuge Hijos

_____

Otros familiares [illegible]

Fecha	Documentos	116621 ANTECEDENTES A REGISTRAR
[illegible]	[illegible] 122 (Consejo [illegible] Primaria) [illegible] 9na. Mdeo.	- 1976-En la fecha se establece que es afiliado al Partido Comunista con el N 21.428.Eval A-1. - 28.09.81 En la fecha se contestó dicha constancia s/el nombre de PEREZ PEREZ, Francisco no pudiendose establecer si se trata dela persona solicitada.(KE)

Imp. Nacional [illegible]

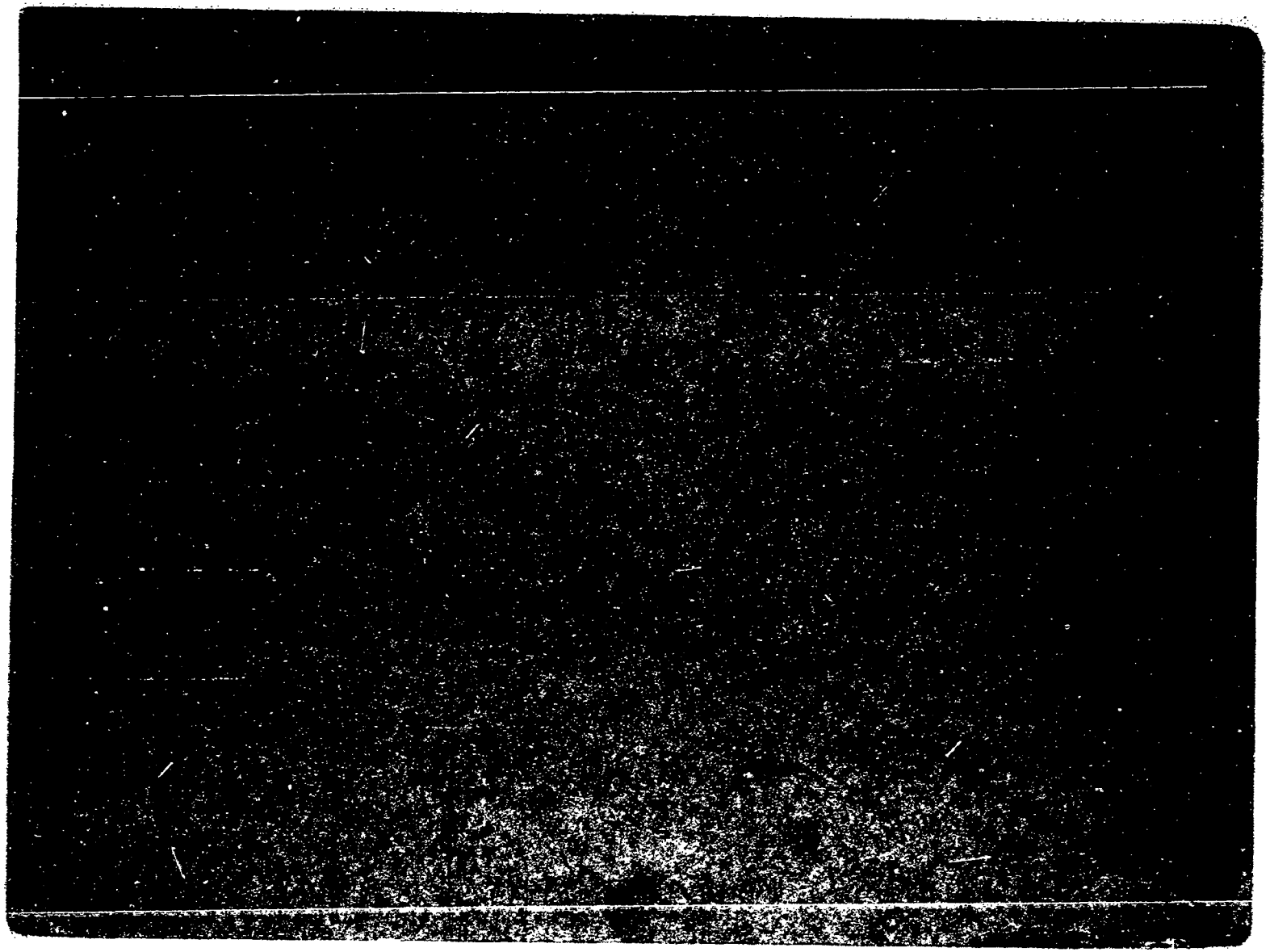

SERVICIO DE INTELIGENCIA
División I
(Seguridad)

MINISTERIO DE DEFENSA NACIONAL
SERVICIO DE INFORMACION DE DEFENSA
M/F
116623-O

Sección 45
Act. Ant. Nro. [illegible]
Ficha N.º

Nombres y Apellidos: PEREZ Gonzalez Francisco

Fecha de Nacimiento:

Lugar de Nacimiento:
(País - Ciudad o Localidad - etc.)

Cred. Civ.: Serie N.º Ced. Identidad:

Otros documentos:
(Pasaporte - Libreta Enrolam. - etc.)

Foto

Domicilio:
(Ciudad o Localidad) (Calle) (N.º) (Telef.)

Filiación
- Edad Aparente Color del Cutis
- Color del Cabello Estatura Aproximada
- Complexión Aspecto Social
- Señas particulares

Ficha confeccionada en Montevideo el 1 de julio de 1963.-

116623

ACTIVIDADES

(1) Laborales: Profesión ..... Lugar de trabajo .....

Cargo ..... Antigüedad .....

Otras Actividades .....

(2) Políticas: Ideología ..... Actuación .....

Antecedentes Firmó declaración del Partido Commista

Antecedentes familiares .....

(3) Sociales: Estado Civil ..... Religión ..... Figuración .....

Grado Instrucción ..... Lugares que frecuenta .....

(4) Económicas: Situación ..... Capital aprox. ..... Vehículo .....
marca y N.o

Otros datos El Popular del 27.VI.962.-

Datos Complementarios .....

Apreciación Personal Gral. .....

116624-8

JUNTA DE COMANDANTES EN JEFE

S. I. D.

Dep. I — Secc. 1

Sub Secc. A/M

Ficha — 18 FEB. 1976

PEREZ MARTINEZ — Apellidos

Francisco — Nombres

DOCUMENTOS: C/C CK. 5703 — Serie — Nro. — C/I. — Nro. — Dpto.

OTROS DOC. — Pasaporte — Lib. Enrol. — etc.

NACIMIENTO: 69 años — Fecha — R.C.U. — Lugar

DOMICILIO: Pueblo Miguez — Calle — Nro. — Teléf. — CANELONES — Ciudad o Localidad

PROFESION U OCUPACION: Campesino

LUGAR: — **CARGO:**

IDEOLOGIA POLITICA: Comunista — **CLASIFICACION:**

DATOS COMPLEMENTARIOS: — Est. Civil — Cónyuge — Hijos

Otros familiares

Fecha	Documentos	116624 ANTECEDENTES A REGISTRAR
6.1.76.	Doc.0001.	- Afiliado al P.Comunista el 06.02.63. con el No.19280.- (Microfilm incautado a RODNEY ARISMENDI).Eval: B - 2 .(Y).-

SERVICIO DE INFORMACION
DE DEFENSA
Dep. 1

116625-5

Act. Ant. Rep.
Ficha Nº

Nombres y Apellidos: PEREZ MEIJIDEZ Francisco

Fecha de Nacimiento: 18.4.1940 (1)

Lugar de Nacimiento: Canelones (2)
(País - Ciudad o Localidad - etc.)

Cred. Cív.: Serie A.X.B. Nº 22.429 (3) Ced. Identidad: 1.237.915 (4)

Otros documentos:
(Pasaporte — Libreta Enrolam. — etc.)

VARIOS

FOTO

Domicilio: Juan Benito Blanco 831 Apto.1 (5)
(Ciudad o Localidad) (Calle) Nº Teléf

Filiación

Edad aparente ..... Color del Cutis .....

Color del Cabello ..... Estatura Aproximada .....

Complexión ..... Aspecto Social .....

Señas particulares .....

Ficha confeccionada en Montevideo el 15 de mayo de 1967.

Form. 1

81378

116625

ACTIVIDADES

(1) **Laborales:** Profesión Empleado (6) Lugar de trabajo D.G.R.E.C. (7)

Cargo ..... Antigüedad .....

Otras Actividades .....

(2) **Políticas:** Ideología ..... Actuación .....

Antecedentes .....

Antecedentes familiares .....

(3) **Sociales:** Estado Civil ..... Religión ..... Figuración .....

Grado Instrucción ..... Lugares que frecuenta .....

(4) **Económicas:** Situación ..... Capital aprox. ..... Vehículo .....
marca y Nº

Otros datos Hijo de: Juan Francisco y Elena (8)

Datos Complementarios .....

Apreciación Personal Gral. .....

PEREZ REIJIDEZ Francisco.

FICHA COMPLEMENTARIA

Documento		11662 ANTECEDENTES
Fecha	Origen	
Año 1966	Listas P.SOCIALISTA.-	-Figura como 96o.Titular a la Junta Departamental en las listas del PARTIDO SOCIALISTA, en las Elecciones Nacionales del corriente año, por el Dpto. de Montevideo.
	Lista 90	-11°Titular a la Junta Departamental de Florida.-
5/4/1973	D.776 J.P.M.(Nr.2)	- Fué detenido en averiguación junto con Raquel QUINTERO VERGARA al realizarse una inspección en la finca de la calle Convención 1236 Apto.1B.,los que luego de indagados recuperaron su libertad.-(C.C)
18.8.81.C.H.C.P.Nº.6359/81 Mdeo.PERMANENCIA.-		23.12.81.En el día de la fecha se contestó dicha constancia a nombre del causante, solicitada por la Dirección General del Registro de Estado Civil Indica: del (10 al (8).- (Q)
		ANTECEDENTES DEL DPTO.Nº.3 DE LA DII: Con fecha 20.11.79, gestiona el pasaporte con intención de viajar a EE.UU.y Venezuela, en carácter de turista, con fecha 20.11.79 y según resolución Ministerial, se autoriza la entrega del documento de referencia.-

Ficha confeccionada: 7 de Enero de 1971-

MINISTERIO DE DEFENSA NACIONAL
S. I. D.

Dep. I 5 Secc. I
Sub-Secc. A/N
Ficha N.o 116626-3 Confec.

PEREZ MENDEZ — Apellidos
Francisco — Nombres

DOCUMENTOS: C/C ..... Serie ..... N o ..... C/I ..... N.o ..... Dpto.

OTROS DOC. ..... Pasaporte ..... Lib. Enrol. ..... etc.

NACIMIENTO ..... Fecha ..... Lugar

DOMICILIO: (1) Mr. Viera 1035 (2) Rivera
Calle — N.o — Teléf. — Ciudad o Localidad

PROFESION U OCUPACION: .....

LUGAR: ..... CARGO: .....

IDEOLOGIA POLITICA (3) Simpatizante Comunista.- CLASIFICACION (4) Afiliado al P.I. de L.

DATOS COMPLEMENTARIOS ..... Est. Civil ..... Conyuge ..... Hijos

Otros familia[illegible]

-82

Fecha	Documentos	116626 ANTECEDENTES A REGISTRAR
26/4/68	B.49-D.4	- Figura en una relación de elementos izquierdistas del Dpto. de Rivera.-Indica ③ ~ ④

JUNTA DE COMANDANTES EN JEFE 116627-1

S. I. D.

Dep. I [illegible] Sub Sect. A/B

Ficha Nº ____ Confec. [illegible]

[illegible] Francisco
Apellidos Nombres

DOCUMENTOS: C/C AUA 11053/ARB 2531 C/I. 661.285.
Serie Nº Nº Dpto.

OTROS DOC. ____
Pasaporte Lib. Enrol. etc.

NACIMIENTO: 7.12.1912. Oriental.
Fecha Lugar

DOMICILIO: Juan Spikerman 2178 Ap. 3.
Calle Nº Teléf. Ciudad o Localidad

PROFESION U OCUPACION: Changas como Pintor.

LUGAR: ____ CARGO: ____

IDEOLOGIA POLITICA: ____ CLASIFICACION: ____

DATOS COMPLEMENTARIOS: Casado.
Est. Civil Cónyuge Hijos

Hijo de José y Ana María.
Otros familiares

[illegible]

Fecha	Documentos.	116627 ANTECEDENTES A REGISTRAR
23.03.198 INGRESO. (Consejo Educación Primaria) Misc. Secc. 9nq.	CHCP N 12[illegible]	- 28.09.81- En la fecha se contestó dicha constancia con [illegible] a nombre de PEREZ, Francisco no pudiéndose establecer si se [illegible] la persona solicitada. (KE)

Imp. Nacional [illegible]

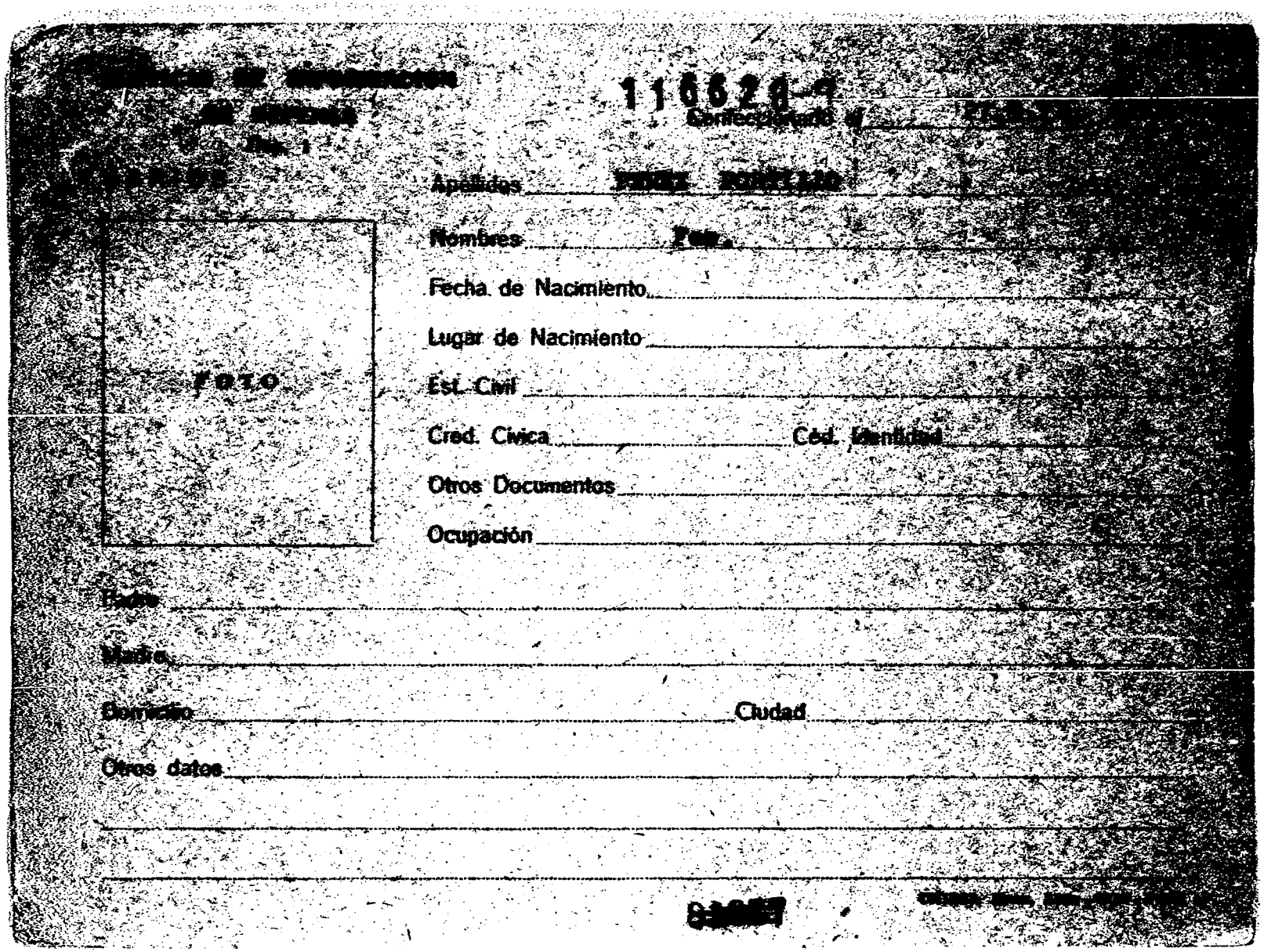

[illegible]

[illegible]

Dep. 1

116628-9

Confeccionado el [illegible]

[illegible]

FOTO

Apellidos [illegible]

Nombres [illegible]

Fecha de Nacimiento

Lugar de Nacimiento

Est. Civil

Cred. Cívica Céd. Identidad

Otros Documentos

Ocupación

Padre

Madre

Domicilio Ciudad

Otros datos

[illegible]

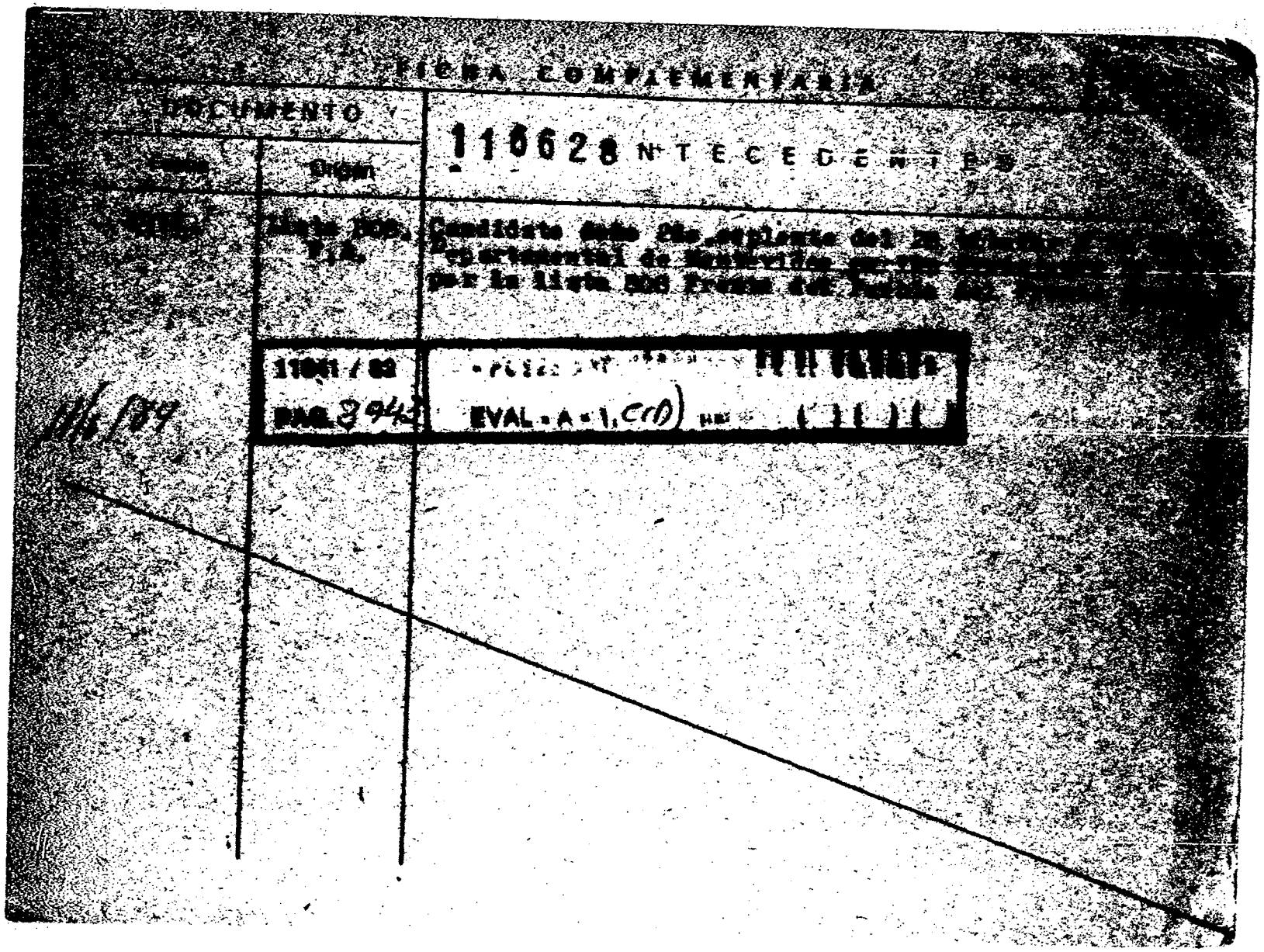

FICHA COMPLEMENTARIA

DOCUMENTO		116628 ANTECEDENTES
[illegible]	Origen	
[illegible]	Lista 808, F.A.	Candidato [illegible] suplente del [illegible] Departamental de Montevideo [illegible] por la lista 808 Frente del [illegible]
	11041 / 82	[illegible]
	PAG. 8943	EVAL. A = 1, C(D) [illegible]

11/6/89

MINISTERIO DE DEFENSA NACIONAL
S. I. D.

116629-7

Dep. 1 Sec. 1
Sub-Secc. A/N
Ficha Nº____ Confec[illegible]

PEREZ DIAZ (Apellidos) — Fra ncisco Ramón (Nombres)

DOCUMENTOS: C/C. B.Z.A:14.941 (Serie / Nro.) C/I. 982.255 (Nro. / Dpto.)

OTROS DOC. _____ (Pasaporte / Lib. Enrol. / etc.)

NACIMIENTO: 27/2/1926 (Fecha / Lugar)

DOMICILIO: Fray Bentos 4042 bis. (Calle / Nro. / Teléf. / Ciudad o Localidad)

PROFESION U OCUPACION: Oficina de Distribución.Peón

LUGAR: Dirección Nacional de Correos. CARGO: _____

IDEOLOGIA POLITICA: _____ CLASIFICACION: _____

DATOS COMPLEMENTARIOS: _____ (Est. Civil / Cónyuge / Hijos)

_____ (Otros familiares)

72

Fecha	Documentos	116629 ANTECEDENTES A REGISTRAR
5/7/73	1443	Filiación Comunista. Acólito de dirigentes gremiales de la Dirección Nacional de Correos.-(J). Ev. B-2.-
16/2/982	12221/10	Funcionario de la Direc. Nal. de Correos paso a situacion de disponibilidad el 15/02/78 en aplicacion del Acto Institucional N.7 de fecha 27/6/977.EVALUACION. A-1. (GM) Indica ( ) ( ) ( ) ( ) ( )

VARIOS 31.03.[illegible]

JUNTA DE COMANDANTES EN JEFE

S. I. D.

116630-5

Dep. I Secc. I

Sub Secc. A/N [illegible]

Ficha Nº ____ Confec. ____

[illegible] LANZA ..... Francisco Rúben .....

Apellidos Nombres

DOCUMENTOS: C/C ..... C/I. 856.304 .....

Serie Nº Nº Dpto.

OTROS DOC. .....

Pasaporte Lib. Enrol. etc.

NACIMIENTO: .....

Fecha Lugar

DOMICILIO: .....

Calle Nº Teléf. Ciudad o Localidad

PROFESION U OCUPACION: .....

LUGAR: ..... CARGO: .....

IDEOLOGIA POLITICA: ..... CLASIFICACION: .....

DATOS COMPLEMENTARIOS: .....

Est. Civil Cónyuge Hijos

.....

[redacted] Otros familiares

Fecha	Documentos	116630 ANTECEDENTES A REGISTRAR 702
25.03.82	D.10166/82/ 342	Fue internado en el C.G.I.O.R. en M.P.S. desde 28-7-81 al por .Evaluacion.A-1 (GM) Indica ( ) ( ) ( ) ( ) ( ) ( ) ( ) ( ) ( ) ( ).

JUNTA DE COMANDANTES EN JEFE 116631-3 Dep. I

S. I. D.

Sub Secc. A/M

Ficha Nro. Confeccionada

18 FEB. 1976

PEREZ — Apellidos

Gabriel — Nombres

DOCUMENTOS: C/C ——— Serie ——— Nro. ——— C/I. ——— Nro. ——— Dpto.

OTROS DOC. ——— Pasaporte ——— Lib. Enrol. ——— etc.

NACIMIENTO: 22 años — Fecha ——— R.O.U. — Lugar

DOMICILIO: Carabelas 3678 — Calle ——— Nro. ——— Teléf. ——— MONTEVIDEO — Ciudad o Localidad

PROFESION U OCUPACION: Radio Elec.

LUGAR: "CONATEL". **CARGO:**

IDEOLOGIA POLITICA: Comunista **CLASIFICACION:**

DATOS COMPLEMENTARIOS:

Est. Civil ——— Cónyuge ——— Hijos

[redacted]

Otros familiares

52

Fecha	Documentos	116631 ANTECEDENTES A REGISTRAR
8.I.76.	Doc.0001.-	Afiliado al P.Comunista el 25.07.60.con el No.12162.= (Microfilm incautado a RODNEY ARISMENDI).Eval: B -2. (Y).

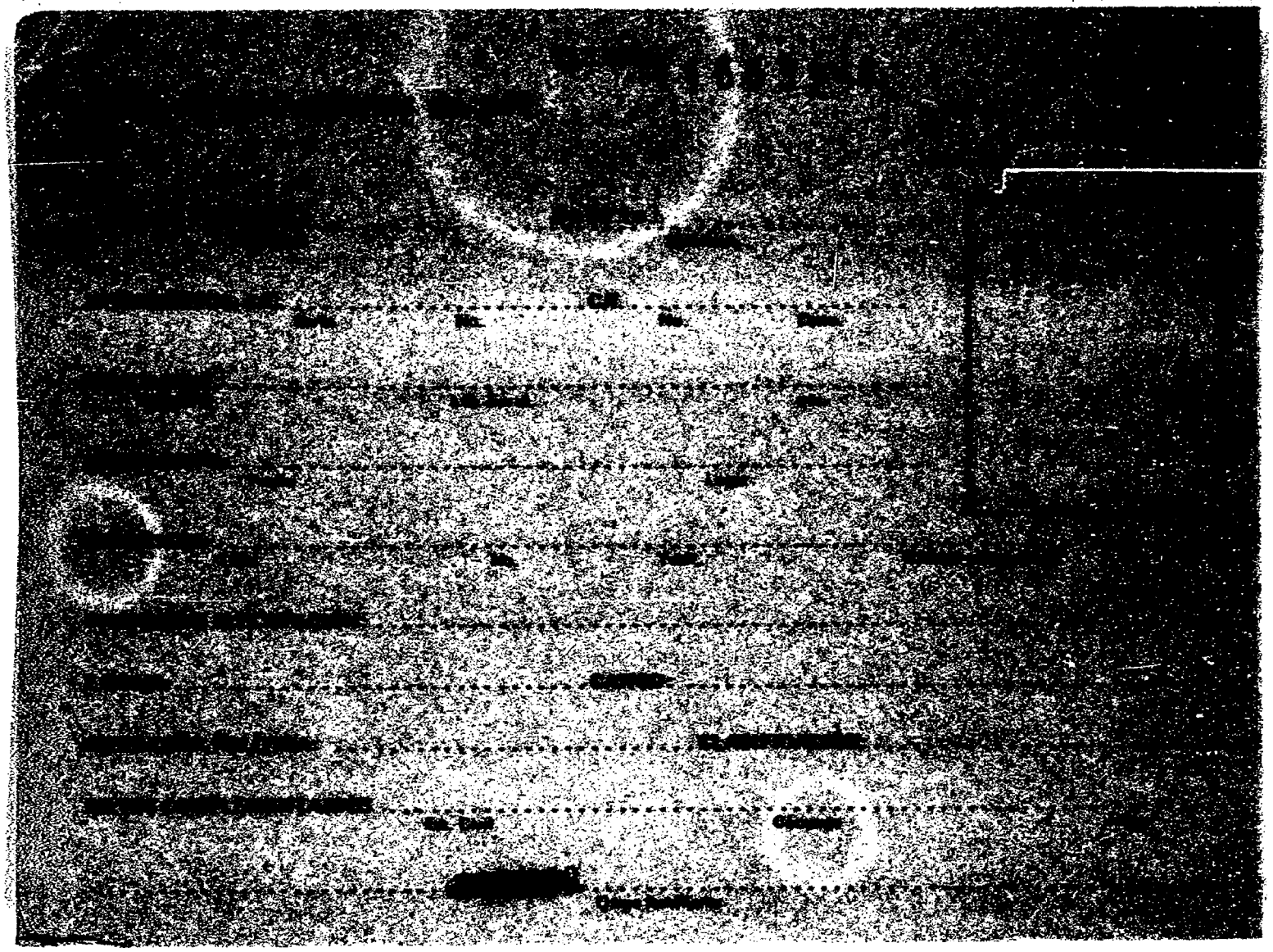

		11632 ANTECEDENTES A REGISTRAR	
	2736/83 Pag.83	-3.3.83-Figura en una relación de personas [illegible] por el Comité Intergubernamental para las [illegible] Europeas. Salió con destino a Francia el [illegible] En Vuelo Pluma 195, Reclamado por [illegible] Entidad que solicita el movimiento, [illegible] Eval 1_2 (V)	

JUNTA DE COMANDANTES EN JEFE 116633-9 Dep. I Secc. I

S. I. D. Sub Secc. A/M

Ficha Nro. ____ Confec. 13-4-78

PEREZ — Apellidos

Gan — Nombres

DOCUMENTOS: C/C C.B.A. 15.075 C/I. ____
Serie Nro. Nro. Dpto.

OTROS DOC. ____
Pasaporte Lib. Enrol. etc.

NACIMIENTO: 26 años (1971)
Fecha Lugar

DOMICILIO: Avda. España y Europa Nro. 1567 Piso 1 Dpto. Paysandú
Calle Nro. Teléf. Ciudad o Localidad

PROFESION U OCUPACION: Comerciante

LUGAR: Frutería CARGO: ____

IDEOLOGIA POLITICA: ____ CLASIFICACION: ____

DATOS COMPLEMENTARIOS: ____
Est. Civil [redacted] Cónyuge Hijos

Otros familiares

82

Fecha	Documentos	116633 ANTECEDENTES A REGISTRAR
26-5-76	D.0723	Afiliado al Partido Comunista con el Nro. 59.352, fecha ingreso: 21-9-71, presentado por Olga S. de [redacted] y [redacted] ington DA ROSA, seccional: Paysandú (Olímpico) Eval; B-1 (M).-

MINISTERIO DE DEFENSA NACIONAL 116634-7

S. I. D. Ficha confeccionada el 9/9/72

Dep. I Secc. I

Sub-Secc. A/N

Ficha Nro. ..... Confec. .....

[redacted] Apellidos ..... Gastón Nombres .....

DOCUMENTOS: C/C. ..... Serie ..... Nro. ..... C/I. ..... Nro. ..... Dpto. .....

OTROS DOC. ..... Pasaporte ..... Lib. Enrol. ..... etc. .....

NACIMIENTO: ..... Fecha ..... Lugar .....

DOMICILIO: ..... Calle ..... Nro. ..... Teléf. ..... Ciudad o Localidad .....

PROFESION U OCUPACION: .....

LUGAR: ..... CARGO: .....

IDEOLOGIA POLITICA: ..... CLASIFICACION: .....

DATOS COMPLEMENTARIOS: ..... Est. Civil ..... Conyuge ..... Hijos .....

[redacted]

Fecha	Documentos	116634 ANTECEDENTES A REGISTRAR
1971.	Lista 4190 RIVERA	-Candidato en el 1er. lugar Suplente del 10mo. Titular a la Junta Departamental. "PP".-
1971.	Lista 1808.	_Candidato como 1er.suplente del 10.titular a la Junta Departamental por el dpto.de Rivera sub lema Frente del Pueblo(SS)
11/6/84	11841 / 82 PAG. 3944	-POSEE ANTECEDENTES EN EL C.O.N.A.E.- EVAL... 1.C(1) INDICA ( ) ( ) ( )

SERVICIO DE INFORMACION
DE DEFENSA
Dep. 1

116634 Confeccionado el 22.8.73 #83

VARIOS

FOTO

Apellidos PERES

Nombres Gastón

Fecha de Nacimiento

Lugar de Nacimiento

Est. Civil

Cred. Civica Céd. Identidad

Otros Documentos

Ocupación

Padre

Madre

Domicilio Ciudad

Otros datos

Imp. CHIESA Hnos. Ltda. 4.000 - 11 - 72

FICHA COMPLEMENTARIA

DOCUMENTO		11663 ANTECEDENTES
Fecha	Origen	
10.XI.72	Doc.4101	Figura en una lista de simpatizantes del P. Nac. del dpto.de Rivera.(SS)

SERVICIO DE INTELIGENCIA
División I
(Seguridad)

MINISTERIO DE DEFENSA NACIONAL
SERVICIO DE INFORMACION DE DEFENSA
M / F
116635-4

Sección 45
Act. Ant. Nos.
Ficha N.º 0582

Nombres y Apellidos: PEREZ, Gaudencio.-

Foto

Fecha de Nacimiento: .....

Lugar de Nacimiento: .....
(País - Ciudad o Localidad - etc.)

Cred. Civ.: Serie ..... N.º ..... Ced. Identidad: .....

Otros documentos: .....
(Pasaporte - Libreta Enrolam. - etc.)

Domicilio: .....
(Ciudad o Localidad) (Calle) (N.º) (Telef.)

Filiación
- Edad Aparente ..... Color del Cutis .....
- Color del Cabello ..... Estatura Aproximada .....
- Complexión ..... Aspecto Social .....
- Señas particulares .....

Ficha confeccionada en Montevideo, el 17 de mayo de 1963.-

116630

ACTIVIDADES

(1) **Laborales:** Profesión ..... Lugar de trabajo .....

Cargo ..... Antigüedad .....

Otras Actividades .....

(2) **Políticas:** Ideología Comunista.- ..... Actuación .....

Antecedentes 1er. Suplente del 1er. Titular, del Fidel, a la Junta Departamental de Canelones, a las elecciones de 1962.-

Antecedentes familiares .....

(3) **Sociales:** Estado Civil ..... Religión ..... Figuración .....

Grado Instrucción ..... Lugares que frecuenta .....

(4) **Económicas:** Situación ..... Capital aprox. ..... Vehículo ..... marca y N.o

Otros datos .....

Datos Complementarios .....

Apreciación Personal Gral. .....

JUNTA DE COMANDANTES EN JEFE 11V.36-2 Dep. I Sec. [illegible]

S. I. D.

Sub Secc. [illegible]

Ficha Nº ____ Confec. [illegible]

[illegible] Apellidos — Gerardo Wilson Nombres

DOCUMENTOS: C/C ____ Serie ____ Nº ____ C/I. 1.404.442 - 0 Nº Dpto.

OTROS DOC. ____ Pasaporte ____ Lib. Enrol. ____ etc.

NACIMIENTO: 24 años en 1980 Fecha — Uruguay Lugar

DOMICILIO: Marejada y Transversal Manzana 316 (Solymar) Calle Nº Teléf. Ciudad o Localidad

PROFESION U OCUPACION: ____

LUGAR: ____ CARGO: ____

IDEOLOGIA POLITICA: ____ CLASIFICACION: ____

DATOS COMPLEMENTARIOS: ____ Cónyuge — Soltero Est. Civil — ____ Hijos

[illegible] Otros familiares

Fecha	Documentos	116636 ANTECEDENTES A REGISTRAR
[illegible]	[illegible]	-18.3.80.-En el día de ayer, registra entrada en la [illegible] de Narcóticos y Drogas Peligrosas, procedente de la Comisaría de Menores. Se estableció que en el procedimiento que dió lugar a su detención se incautó 100 grms. de Marihuana, la cual viene siendo examinada por la Dirección Nacional de Policía Técnica. Eval: A-1. (TT)
[illegible].3.80 [illegible]	1660	-20.3.80.-Se encuentra a disposición de la Justicia Letrada de Instrucción de 1er. Turno, por tenencia y comercio de estupefacientes. Eval: A-1. (TT)
[illegible].3.80 [illegible]	1662	-22.3.80.-En el día de ayer, fue sometido a examen del Art. 40 de la Ley 14.294 por parte de la Comisión Nacional de Lucha contra las Toxicomanías. Eval: A-1. (TT)

Imp. Nacional [illegible]

SERVICIO DE INFORMACION DE DEFENSA

Dep. 1

V A R I O S

116637-0

Confeccionado el 30/XII/75

FOTO

Apellidos PEREZ SOSA

Nombres ~~Gerardo~~ Guzmán (1)

Fecha de Nacimiento 16 de Octubre de 1959 (2)

Lugar de Nacimiento Montevideo.-

Est. Civil Soltero (3)

Cred Cívica B.A.B. 40.348 (4) Ced. Identidad ~~1.573.395~~

Otros Documentos

Ocupación Estudiante de la Fac. de Arquitectura (5)

Padre Héctor Horacio (6)

Madre Gladys René (7)

Domicilio Manuel Alonzo No. 1736 (8) Ciudad Montevideo

Otros datos

[redacted]

Imp. CHIESA Hnos. Ltda. 10.000 - 12 - 73

FICHA COMPLEMENTARIA

52

DOCUMENTO		116637 ANTECEDENTES
Fecha	Origen	
30/XII/75	2201 A-1	Figura en una relación de personas que visitaron al ciudadano Líber SEREGNI en su residencia de Maldonado. Dicha relación está además integrada por: Gladys SOSA de PEREZ- Héctor PEREZ ROMPANI- Carlos J. SOSA- José KUTALEK- alberto PAZOS- Moises BEISSO- Ma. del Rosario QUIJANO AGUIRRE- Francisco BEISSO. (D)
16/1/981 No.28/81 - SECC. 9na. - INGRESO - MONTEVIDEO.-	C.H.C.P.	**ANTECEDENTES REGISTRADOS EN EL DPTO. No.3 DE LA D.N.I.I.** - Según informa la Jefatura de Policía de Maldonado por Oficio No. del 27/11/975, conjuntamente con sus padres ha concurrido al Chal "Ina-Iu" ubicado en la zonade Cantegril-Punta del Este, donde se hospeda Líber SEREGNI.- 27/1/977 - Realiza trámites de Pasaporte con pretensiones de viajar a EE.UU., Formulario No.600.- 06/8/981 - En la fecha se contestó dicha Constancia para INGRESO del Causante a PLUNA.- (Indica 1 al 8).- (CC)

116638-8

JUNTA DE COMANDANTES EN JEFE

S. I. D.

Dep. I Sec. I

Sub Secc. A/M

Ficha Nro. 18 FEB. 1976

PEREZ — Apellidos

Gilberto — Nombres

DOCUMENTOS: C/C ——— Serie ——— Nro. C/I. ——— Nro. ——— Dpto.

OTROS DOC. ——— Pasaporte ——— Lib. Enrol. ——— etc.

NACIMIENTO: 50 años — Fecha ——— R.O.U. — Lugar

DOMICILIO: Iberia 4043 — Calle ——— Nro. ——— Teléf. ——— MONTEVIDEO — Ciudad o Localidad

PROFESION U OCUPACION: Luna

LUGAR: "WENS". **CARGO:** ———

IDEOLOGIA POLITICA: Comunista **CLASIFICACION:** ———

DATOS COMPLEMENTARIOS: ——— Est. Civil ——— Cónyuge ——— Hijos

[redacted]

Otros familiares

Fecha	Documentos	116638 ANTECEDENTES A REGISTRAR
8.I.76.	Doc.0001	- Afiliado al P.Comunista el 25.07.60.con el No.12149.- (Microfilm incautado a RODNEY ARISMENDI).Eval: B -2. (I).-

J. C. J.
Dpto. 1

116638

Apellidos PEREZ

Nombres Gilberto

Documentos: Afiliado al P.C.: 12149

Ant, Secc: A B C D E G V

[X] [ ] [ ] [ ] [ ] [ ] [ ]

Secreto

116638 **ANTECEDENTES** 754

8.1.76 - Doc. 0001 - Eval. B - 2

Oriental 50 años

25.7.60

Iberia 4043 - Montevideo

BJA 2568

Lana WENS

1156396

853

JUNTA DE COMANDANTES EN JEFE

S. I. D.

Dep. I Sec. I

Sub Secc. A/M

Ficha Nro. [redacted] Edición 10 FEB. 1976

PEREZ LaSSAYO — Florentina

Apellidos — Nombres

DOCUMENTOS: C/C ——— Serie ——— Nro. ——— C/I. ——— Nro. ——— Dpto.

OTROS DOC. ——— Pasaporte ——— Lib. Enrol. ——— etc.

NACIMIENTO: 45 años — R.O.U.

Fecha — Lugar

DOMICILIO: Locarno 3550 — MONTEVIDEO

Calle — Nro. — Teléf. — Ciudad o Localidad

PROFESION U OCUPACION: Textil Alpargatas

LUGAR: "COT". **CARGO:** ———

IDEOLOGIA POLITICA: Comunista **CLASIFICACION:** ———

DATOS COMPLEMENTARIOS: ———

Est. Civil — Cónyuge — Hijos

[redacted]

Otros familiares

Fecha	Documentos	116639 ANTECEDENTES A REGISTRAR
8.I.76.	Doc.0001.	- Afiliado al P.Comunista el 30.09.69.con el No.41042.- (Microfilm incautado a RODNEY ARISMENDI).Eval: B -2.(Y)

116640-4

MINISTERIO DE DEFENSA NACIONAL
S. I. D.

Dep. I — Secc. I

Sub. Secc. A/M

Ficha Nro. ____ Contor. 16.2.76

PEREZ de SOTELO — Gioconda
Apellidos — Nombres

DOCUMENTOS: C/C SAA.18208. C/I. ____
Serie — Nro. — Nro. — Dpto.

OTROS DOC. ____
Pasaporte — Lib. Enrol. — etc.

NACIMIENTO: 29 años — R.O.U.
Fecha — Lugar

DOMICILIO: Sanachi. Lavalleja (MINAS)
Calle — Nro. — Teléf. — Ciudad o Localidad

PROFESION U OCUPACION: Modista

LUGAR: ____ CARGO: ____

IDEOLOGIA POLITICA: Comunista CLASIFICACION: ____

DATOS COMPLEMENTARIOS: ____
Est. Civil — Cónyuge — Hijos

[redacted]

Otros familiares

52

Fecha	Documentos	116640 ANTECEDENTES A REGISTRAR
8.I.76.	Doc.0001.	- Afiliada al P.Comunista el 23.III.59.con el No.9485.- (Microfilm incautado a RODNEY ARISMENDI).EVALUACION:S - (Y).-

116641-2

JUNTA DE COMANDANTES EN JEFE

S. I. D.

Dep. I Secc. I

Sub Secc. A/M

Ficha Nro. _____ Confec. 17.2.76

PEREZ — Apellidos

Gladys — Nombres

DOCUMENTOS: C/C _____ Serie _____ Nro. _____ C/I. _____ Nro. _____ Dpto. _____

OTROS DOC. _____ Pasaporte _____ Lib. Enrol. _____ etc. _____

NACIMIENTO: 23 años — Fecha _____ Lugar R.O.U.

DOMICILIO: Lacio 3726 — Calle _____ Nro. _____ Teléf. _____ Ciudad o Localidad MONTEVIDEO

PROFESION U OCUPACION: Ind.textil

LUGAR: IASA.Sind.U.O.T. CARGO: _____

IDEOLOGIA POLITICA: Comunista CLASIFICACION: _____

DATOS COMPLEMENTARIOS: _____ Est. Civil _____ Cónyuge _____ Hijos _____

[redacted]

_____ Otros familiares

Fecha	Documentos	116641 ANTECEDENTES A REGISTRAR
8.I.76.	Doc.0001.	- Afiliada al P.Comunista el15.02.60.con el No.11036.= (Microfilm incautado a RODNEY ARISMENDI).Eval: B - 2 .(I).
		29/8/78-Se remitieron datos identificatorios por Mem.(A) No. 1443 (Corte Electoral).-(U)
12/XI/81	. . . .	MEMORANDUM (A) N° 2279/81 PARA EL C-2/ES.MA.CO. (P)

Ficha confeccionada el 7/10/1975.-

MINISTERIO DE DEFENSA NACIONAL 116642-0 Dep. I Secc. I

S. I. D.

Sub Secc. A/88

Ficha Nro. ______ Confec. ______

[redacted] — Gladys

Apellidos — Nombres

DOCUMENTOS: C/C A.L.A. 3492 C/I. ______

Serie Nro. — Nro. Dpto.

OTROS DOC. ______

Pasaporte — Lib. Enrol. — etc.

NACIMIENTO: ______

Fecha — Lugar

DOMICILIO: Ramón Marquez Nro. 3271

Calle — Nro. — Teléf. — Ciudad o Localidad

PROFESION U OCUPACION: ______

LUGAR: ______ CARGO: ______

IDEOLOGIA POLITICA: ______ CLASIFICACION: "P.C." (1)

DATOS COMPLEMENTARIOS: ______

Est. Civil — Cónyuge — Hijos

[redacted]

Otros familiares

752

Fecha	Documentos	116642 ANTECEDENTES A REGISTRAR
2/10/75	1786	-Su nombre aparece en una lista encontrada en un escritorio de una escuela dependencia de la U.T.U., la cual pertenecía a la lista [illegible] del Frente Amplio, con la siguiente anotación "los que suscriben respaldamos con nuestro voto en las elecciones del 28 de noviembre de 1971, al Frente Izquierda de Liberación".-Eval. A-1.-(PP).-
		05/6/78- MEMO (A) 915/978 PARA DPTO.II/EME.-(W)
		29/8/78-Se remitieron datos identificatorios por Mem.(A) No. 1443 Corte Electoral).- (U)
18/07/83	D.26314 Pág.1939	-Indica Idem Doc.1786/75, agregando: 1971/1978.En información referente al "P.C.", obtenida por el Dpto.III/S.I.D., en éste período, se establece: Integrante del Partido Comunista. EVAL.A-2 Aporta (1). (P).

+83

ANTINACIONAL

MINISTERIO DE DEFENSA NACIONAL

S. I. D.

116642

Dep. I *Secc.* I

Ficha Nro. ..... *Confec.* 24.11.82

PEREZ — Gladys

Apellidos — *Nombres*

DOCUMENTOS: C/C ..... C/I. .....

Serie *Nro.* *Nro.* *Dpto.*

OTROS DOC. .....

Pasaporte *Lib. Enrol.* *etc.*

NACIMIENTO: .....

Fecha *Lugar*

DOMICILIO Ramón Marquez 3271 (1975) .....

Calle *Nro.* *Teléf.* *Ciudad o Localidad*

PROFESION U OCUPACION: .....

LUGAR: ..... CARGO: .....

IDEOLOGIA POLITICA ..... CLASIFICACION .....

DATOS COMPLEMENTARIOS: .....

Est. Civil *Cónyuge* *Hijos*

.....

Otros familiares

[redacted]

734

Fecha	Documentos	116642 ANTECEDENTES A REGISTRAR
20.9.82	19459 RE 19006	Año 1979 Su nombre aparece en unas hojas pertenecientes a la lista 1001 del Frente Amplio, con la siguiente inscripción : "los que suscriben respaldamos con nuestro voto en las elecciones del corriente año al FIDEL" (C)

[redacted]

11643-2

Confeccionado el [redacted]

Foto

Apellidos [redacted]

Nombres [redacted]

Fecha de Nacimiento

Lugar de Nacimiento

Est. Civil

Cred. Cívica Céd. Identidad

Otros Documentos

Ocupación

[redacted]

Ciudad

Otros datos

[redacted]

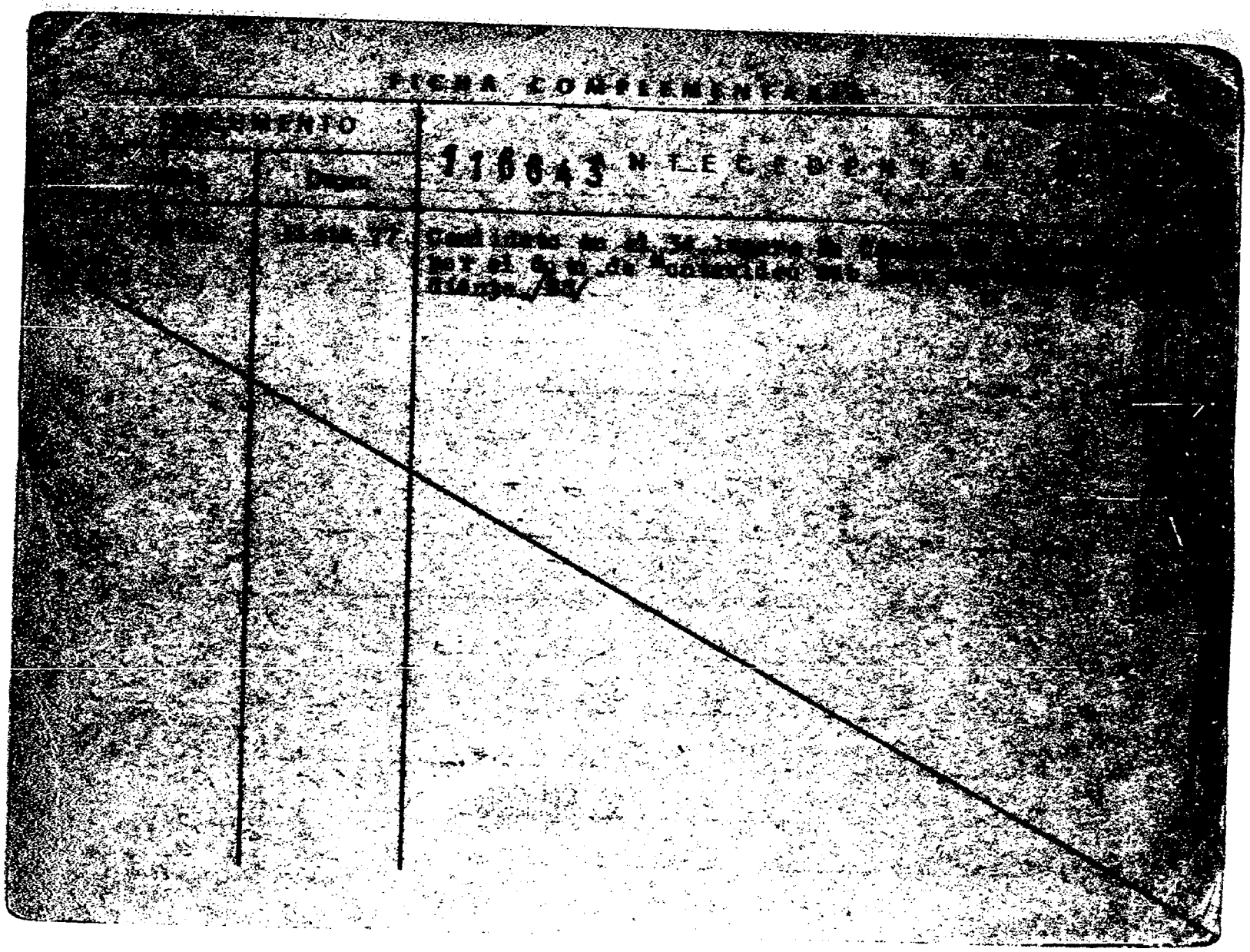
FICHA COMPLEMENTARIA
MOBILIARIO
118643

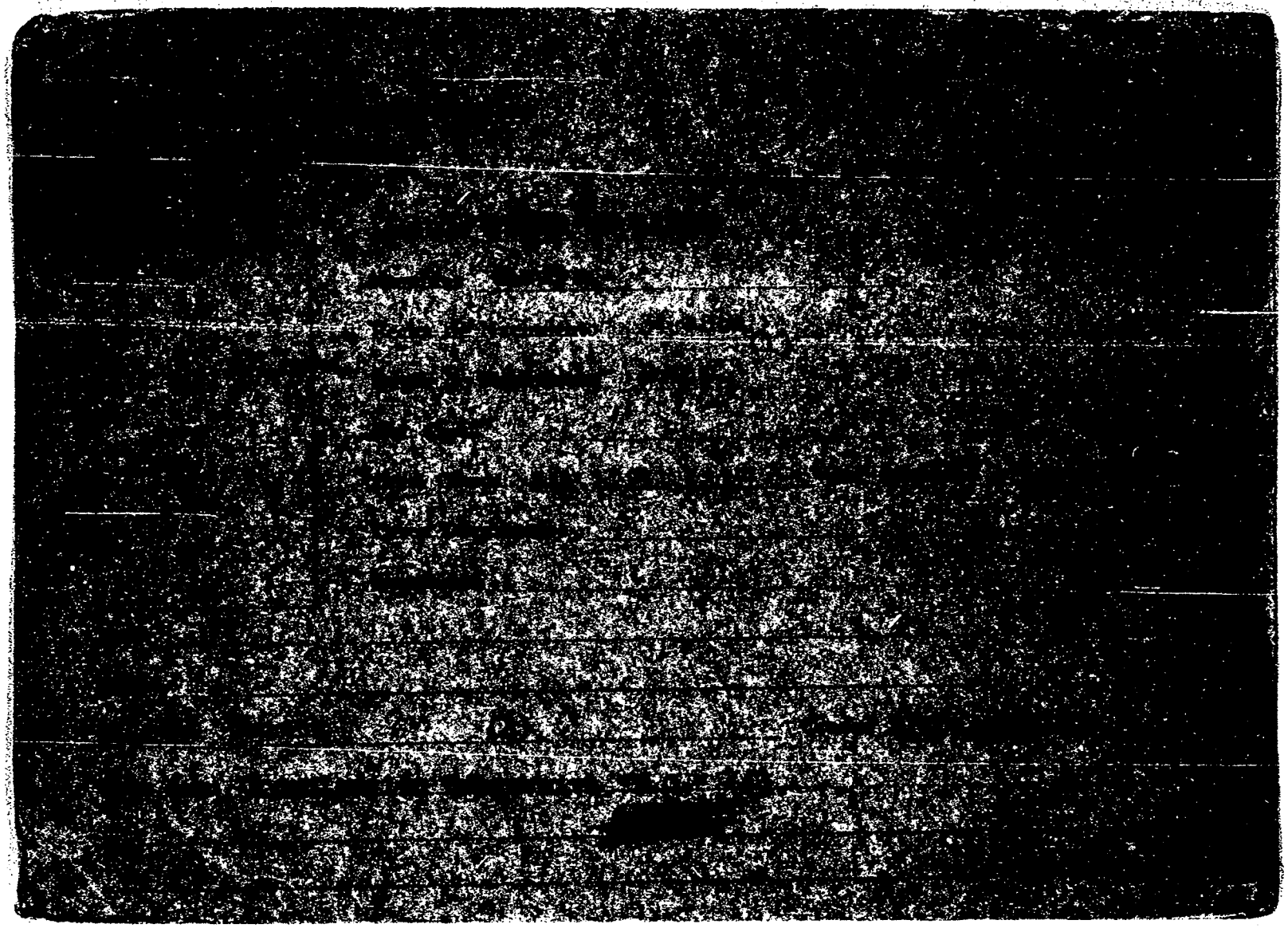

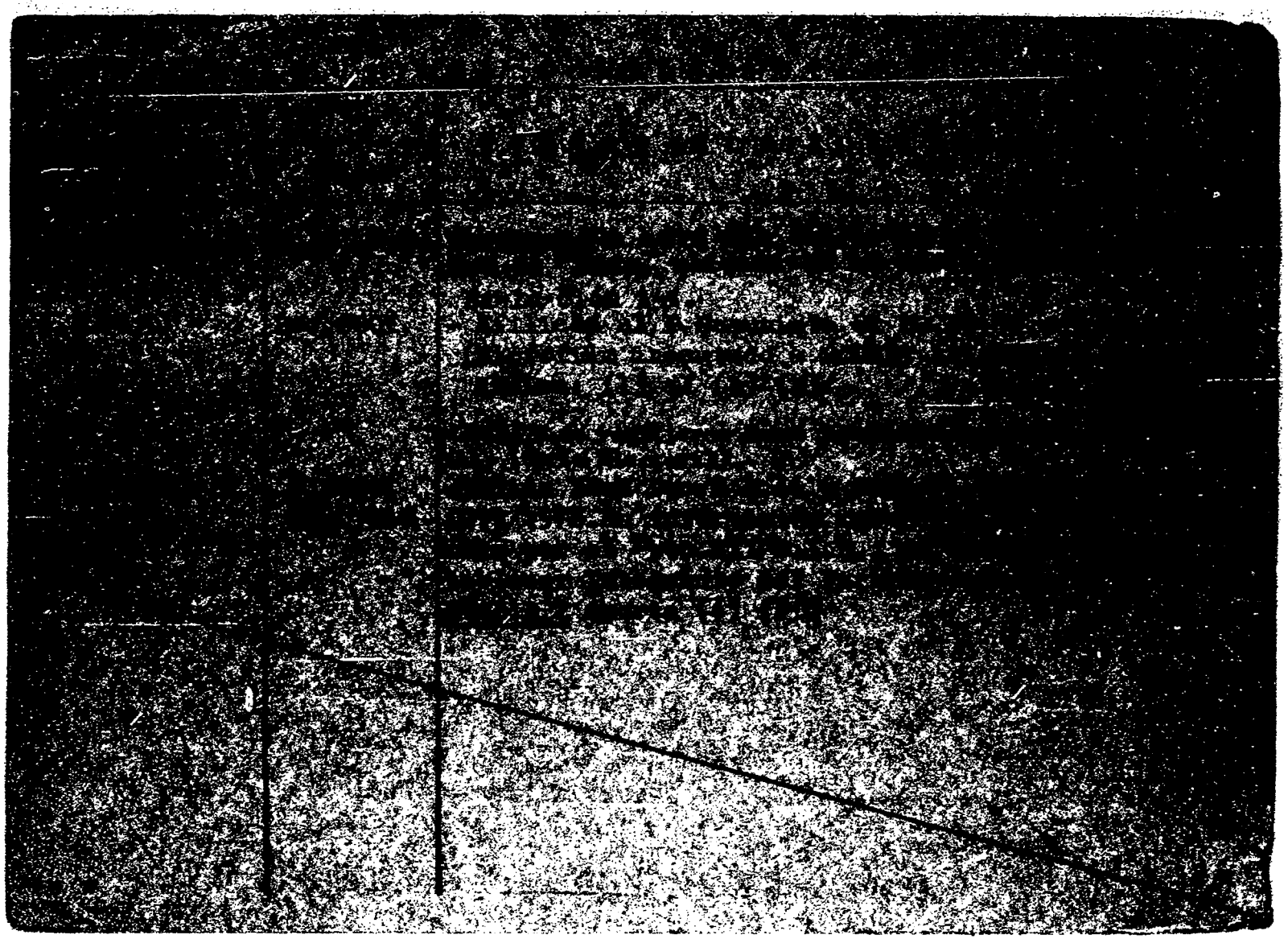

116645-3

JUNTA DE COMANDANTES EN JEFE

S. I. D.

Dep. I

Sub Secc. A/M

Ficha N° 23 FEB. 1976

[redacted] de MACCHI, Claudia Raquel
Apellidos Nombres

DOCUMENTOS: C/C [redacted] 5602 C/I. _____
Serie Nro. Nro. Dpto.

OTROS DOC. _____
Pasaporte Lib. Enrol. etc.

NACIMIENTO: 36 años R.O.H.
Fecha Lugar

DOMICILIO: Calle 6 No.3626. Lituania
Calle Nro. Teléf. Ciudad o Localidad

PROFESION U OCUPACION: Laborea

LUGAR: _____ CARGO: _____

IDEOLOGIA POLITICA: Comunista CLASIFICACION: _____

DATOS COMPLEMENTARIOS: _____
Est. Civil [redacted] Cónyuge Hijos

Otros familiares

#32

Fecha	Documentos	116645 ANTECEDENTES A REGISTRAR
[illegible]	Doc.0001.	-Afiliado al P.Comunista el 30.09.69.con el No.41232.(Microfila incautado a RODNEY ARISMENDI).Eval: B -2 .(Y)-
		29/8/78-Se remitieron datos identificatorios por Mem.(A) No. 1443 (Corte Electoral).- (U)

JUNTA DE COMANDANTES EN JEFE 116646-1 Dep. I

S. I. D.

Sub Secc. A/N

Ficha Nº ____ Contes. [illegible]

[redacted] Gladys Gráciela

Apellidos Nombres

DOCUMENTOS: C/C ..... C/I. 1878967 (1)

Serie Nº Nº Dpto.

OTROS DOC. .....

Pasaporte Lib. Enrol. etc.

17 años en 1982 (2) Oriental (3)

NACIMIENTO: 19 años aproximadamente en 1982

Fecha Lugar

DOMICILIO: Paraguay 2342 apto. 5 (4)

Calle Nº Teléf. Ciudad o Localidad

PROFESION U OCUPACION: .....

LUGAR: ..... CARGO: .....

IDEOLOGIA POLITICA: ..... CLASIFICACION: .....

DATOS COMPLEMENTARIOS: Soltera (5)

Est. Civil Cónyuge Hijos

[redacted]

Otros familiares

Fecha	Documentos	116646 ANTECEDENTES A REGISTRAR
26.1.82 P.D.026/982	D.11336	26.1.82:Se encuentra internada en el H,Vilardebó. Según declaraciones de un practicante de apellido LAGO, la causante había manifestado, que estando en casa de Fernando CABALLERO, sita en Gral. Flores 2678 Apto.1, el antes mencionado con otros dos jóvenes le habían dado a tomar pastillas de color blanco.- Eval.A-1.-(LA)
29.1.82 P.D.029/982	D.11561 no	29.1.82: En el día de ayer se corroboró su identidad. La misma declaró haber revelado su verdadera identidad, por temor a que se enteraran sus padres y que en esa opurtunidad su estado era delirante.-Eval.A-1.-(LA)
4.2.82 P.D. 035/982	Doc.11844	4.2.82: Fue dada de alta en el H. Vilardebó, en el día de ayer. Informó que lo manifestó, que lo que había dicho el día de su internación era producto de su imaginación. Su padre declaró que la causante tuvo una internación, recibió tratamiento siquiátrico.-El Juez dispuso que fuera entregada a sus padres.-Eval.A-1.- (LA) Indica del (1) al (5)

116647-9

MINISTERIO DE DEFENSA NACIONAL
S. I. D.

Dep. I
Sub-Sec.
Ficha No. ..... Conf.

PEREIRA MOLINA Julio
Apellidos

21-1-69

DOCUMENTOS: C/C ... No ... No ... Dpto.

OTROS DOC.: ... Pasaporte ... Lib. Enrol. ... etc.

NACIMIENTO: ... Fecha ... Lugar

DOMICILIO: Rocha ... Calle ... No ... Telef. ... Ciudad o Localidad

PROFESION U OCUPACION: ...

LUGAR: ... CARGO ...

IDEOLOGIA POLITICA ... CLASIFICACION ...

DATOS COMPLEMENTARIOS ... Est. Civil ... Conyuge ... Hijos

... Otros familiares

FOLIO	116647 ANTECEDENTES A REGISTRAR
1/2	-Vocal de la Comisión Directiva del Centro de Baristas de Rocha
03/05/82	... - MEMO. (A) No.865/82 PARA EL D-II/S.M.E. (P)
	....
24.5.82	- Se hizo Meme (A) No.999/82 para el EME Dpto.II (MS)
30.I.984	DOC. 8400666/1. - Se establece que el causante que registra la anotación predecente, no se trata de JÚLIO EDUARDO PEREIRA MOLINA, C.C. RAA No. 37273 C.I. No. 2.789.495-5,(Rocha), nacido el 06.IV.962.- (SS)- EVAL: A - 1.

JUNTA DE COMANDANTES EN JEFE
S. I. D.

116648-7

f51

Dep. I V Sec. I

Sub. Secc.

Ficha N.º _____ C. 29.12.82

[redacted] Rodolfo

Apellidos Nombres

DOCUMENTOS: C/C _____ C/I. _____

Serie N.º N.º Dpto.

OTROS DOC. _____

Pasaporte Lib. Enrol. etc.

NACIMIENTO: _____ Argentina

Fecha Lugar

DOMICILIO: _____ Suecia

Calle N.º Teléf. Ciudad o Localidad

PROFESION U OCUPACION: _____

LUGAR: _____ CARGO: _____

IDEOLOGIA POLITICA: _____ CLASIFICACION: _____

DATOS COMPLEMENTARIOS: _____ Rodolfo (fdo.)

Est.Civil Cónyuge Hijos

_____

Otros familiares

[redacted]

116648

E2

Fecha	Documentos	ANTECEDENTES A REGISTRAR
17.12.82	23009/19	Firmante de una carta remitida al Papa Juan Pablo II con motivo de su visita a la República Argentina, junto a otras 132 personas exiliadas en 9 países, familiares de 273 personas "presas, desaparecidas, secuestradas o asesinadas". Esta carta fue publicada en el boletín "ENCUENTRO" vocero de la Comunidad de Cristianos Argentinos en el exilio, colateral de la BDT "MONTONEROS". Eval. B-2 (MB)

MINISTERIO DE DEFENSA NACIONAL

S. I. D.

116649-5

Dep. 1

Sub-Secc.

Ficha Nº____ Cont.

FICHA: _____ LUIS _____

Apellidos Nombres

DOCUMENTOS: C/C._____ C/I._____

Serie Nro. Nro. Dpto.

OTROS DOC. _____

Pasaporte Lib. Enrol. etc.

NACIMIENTO: _____

Fecha Lugar

DOMICILIO: _____

Calle Nro. Teléf. Ciudad o Localidad

PROFESION U OCUPACION: _____

LUGAR: _____ CARGO: _____

IDEOLOGIA POLITICA: _____ CLASIFICACION: _____

DATOS COMPLEMENTARIOS: _____

Est. Civil Cónyuge Hijos

[redacted]

Otros familiares

Fecha	Documentos	116649 ANTECEDENTES A REGISTRAR
9/4/973	D. 674	-Se encontraba detenido, siendo liberado el 24/5/972, por así haberlo dispuesto el Sr. Jefe del Bn.I.10.-(J).-

JUNTA DE COMANDANTES EN JEFE 1166503

S. I. D.

Dep. 1 Sec. 1

Sub. Secc. [redacted]

Ficha Nº ____ Cont. [redacted]

[redacted] María Teresita
Apellidos Nombres

DOCUMENTOS: C/C ____ C/I. ____
Serie Nº Nº Dpto.

OTROS DOC. ____
Pasaporte Lib. Enrol. etc.

NACIMIENTO: 35 años en 1980 Uruguay
Fecha Lugar

DOMICILIO: Barreso 3846
Calle Nº Teléf. Ciudad o Localidad

PROFESION U OCUPACION: ____

LUGAR: ____ CARGO: ____

IDEOLOGIA POLITICA: ____ CLASIFICACION: ____

DATOS COMPLEMENTARIOS: Casada [redacted]8 Walter L. [redacted]
Est. Civil Cónyuge Hijos

____
Otros familiares

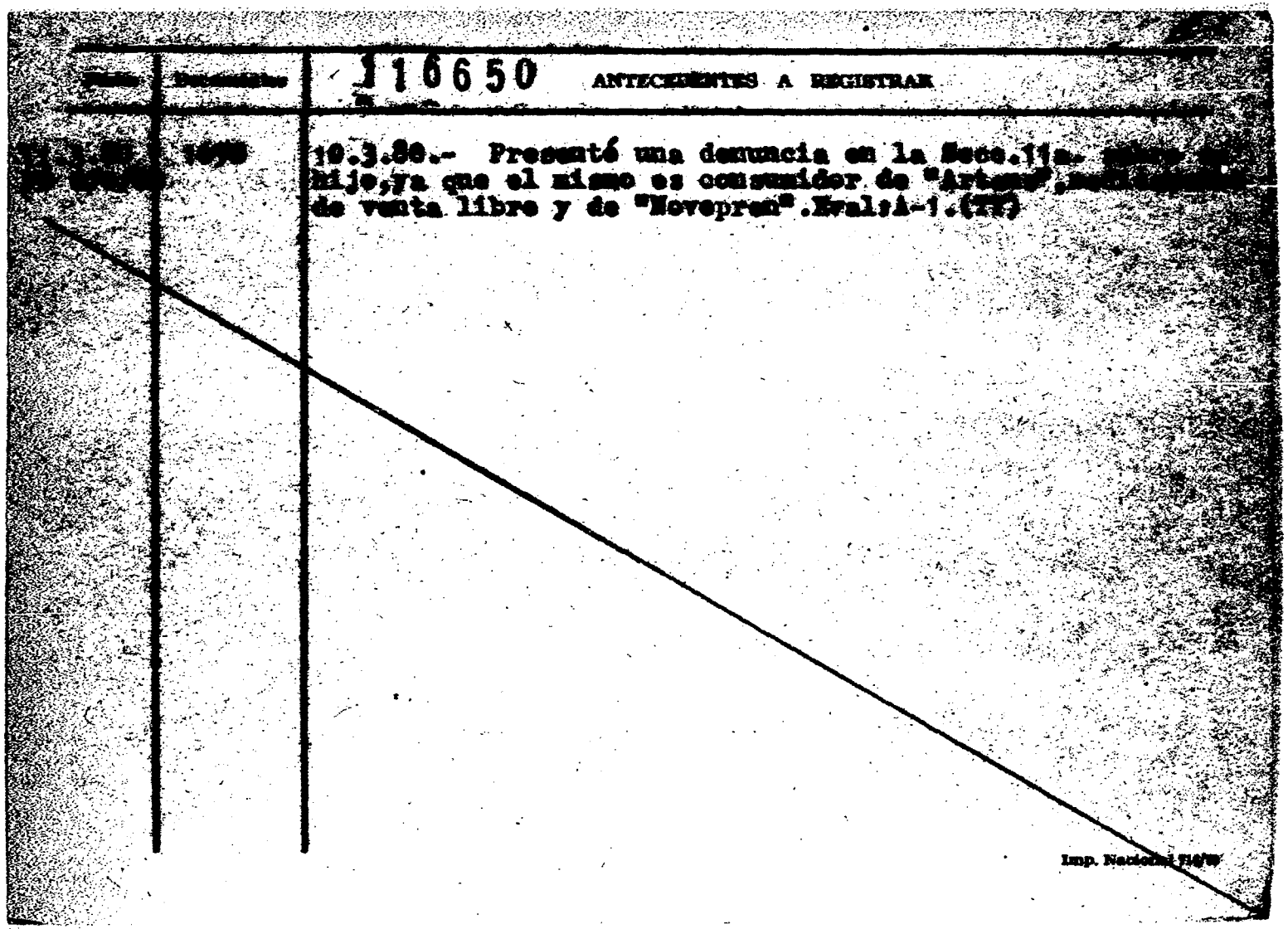

[illegible]	[illegible]	116650 ANTECEDENTES A REGISTRAR
[illegible]	[illegible]	10.3.80.- Presenté una denuncia en la Secc.11a. [illegible] hijo,ya que el mismo es consumidor de "Artans",[illegible] de venta libre y de "Novepren".Eval:A-1.(TT)

Imp. Nacional [illegible]

JUNTA DE COMANDANTES EN JEFE
S. I. D.

116651-1

Dep. 1 Secc. 1
Sub-Secc. A/N
Ficha N.º _____ Confec. 14.12.8

PEREIRA AMARILLO — Rodolfo
Apellidos — Nombres

DOCUMENTOS: C/C _____ C/I. _____
Serie N.º N.º Dpto.

OTROS DOC. _____
Pasaporte Lib. Enrol. etc.

NACIMIENTO: _____
Fecha Lugar

DOMICILIO: _____
Calle N.º Teléf. Ciudad o Localidad

PROFESION U OCUPACION: _____

LUGAR: _____ CARGO: _____

IDEOLOGIA POLITICA: _____ CLASIFICACION: _____

DATOS COMPLEMENTARIOS: _____
Est.Civil Cónyuge Hijos

_____
Otros familiares

Fecha	Documentos	116651 ANTECEDENTES A REGISTRAR
12.11.82	D.22144	Vocal de la Comisión Directiva de la "Liga de trabajo de Tomás Gomensoró".-Eval.B-1.-(FE)
11.10.83	17356/82 Fs.29	Indica IDEM. Doc.22144.-Eval.A-1.-(FE)

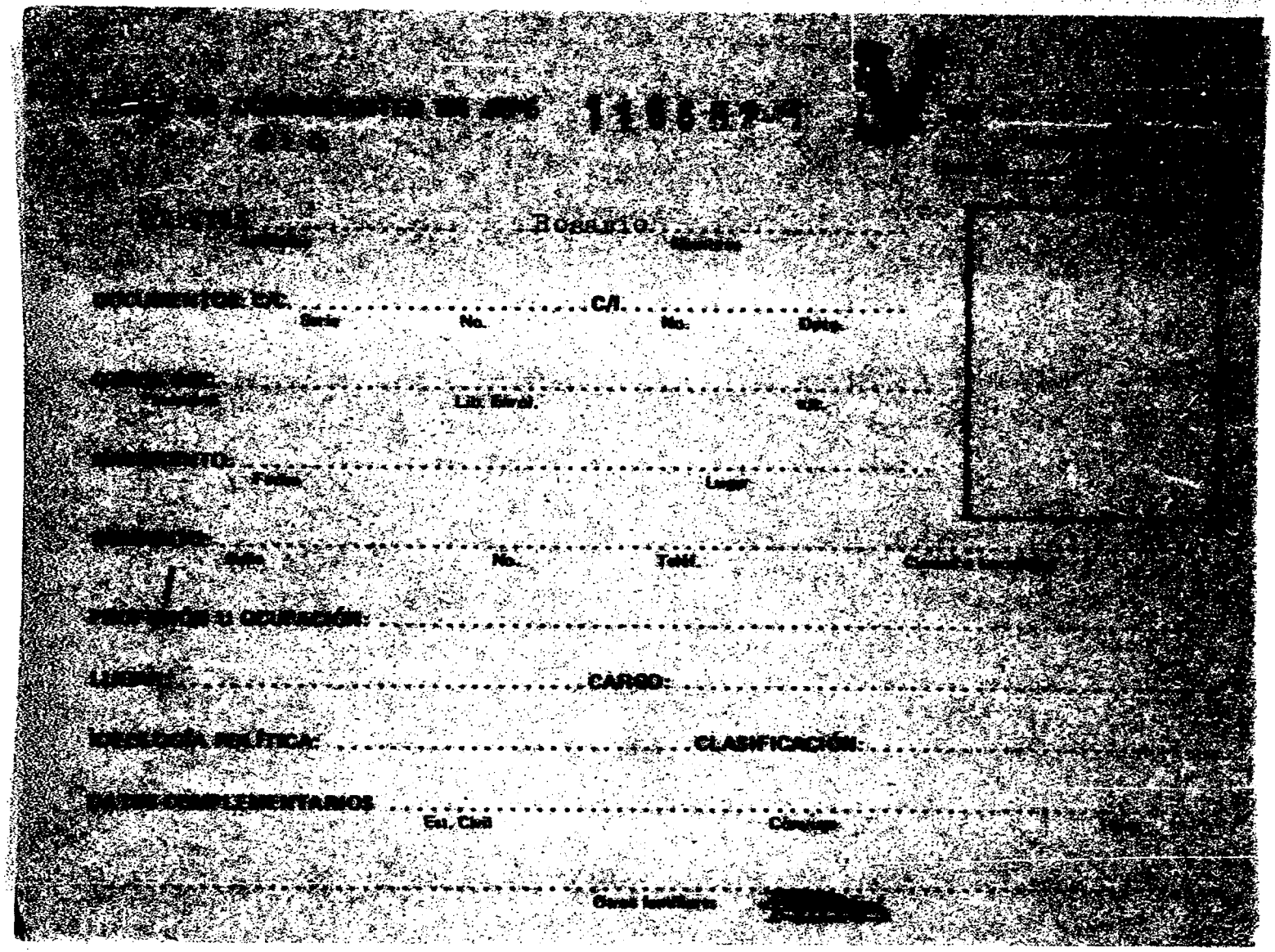

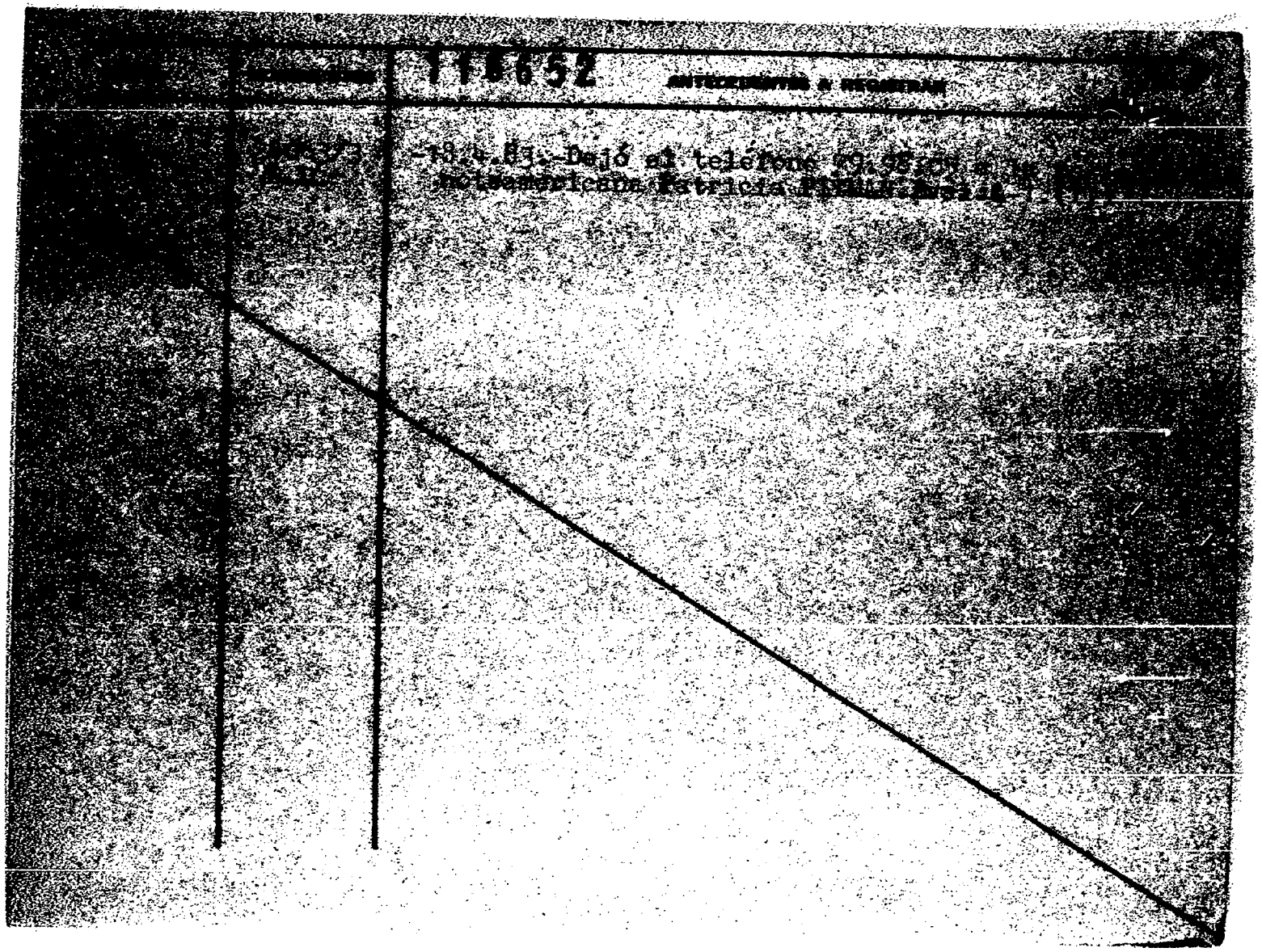

[illegible]	116652 ANTECEDENTES A REGISTRAR
[illegible]	-18.4.83.-Dejó el teléfono [illegible] a la [illegible] norteamericana Patricia [illegible]

JUNTA DE COMANDANTES EN JEFE
S. I. D.

VARIOS

116653-7

Dep. I 23.07.82 Secc. I
Sub. Secc. A/N
Ficha N.° _____ Confec. _____

PERES FALERO — Apellidos
Washington Teodoro — Nombres

DOCUMENTOS: C/C _____ Serie _____ N.° _____ C/I. _____ N.° _____ Dpto. _____

OTROS DOC. _____ Pasaporte _____ Lib. Enrol. _____ etc. _____

NACIMIENTO: _____ Fecha _____ Lugar _____

DOMICILIO: _____ Calle _____ N.° _____ Teléf. _____ Ciudad o Localidad _____

PROFESION U OCUPACION: _____

LUGAR: _____ CARGO: _____

IDEOLOGIA POLITICA: _____ CLASIFICACION: _____

DATOS COMPLEMENTARIOS: _____ Est.Civil _____ Cónyuge _____ Hijos _____

_____ Otros familiares _____

~~172184~~

Fecha	Documentos	116653 ANTECEDENTES A REGISTRAR Fs 2
07.07.82	16.658 #A614	El Ministerio de Relaciones Exteriores autoriza a expedir o renovar pasaporte a nombre del causante en el Consulado Uruguayo en Nueva York. Eval.: A-1. Indica ( ) ( ) ( ) ( ) (LA) (GM).

SERVICIO DE INFORMACION
DE DEFENSA
Dep. I

116654-5

Confeccionado el 10/X/1972

VARIOS

FOTO

Apellidos PEREZ [illegible]

Nombres Aureliano Roberto Norberto

Fecha de Nacimiento 18/V/41

Lugar de Nacimiento Cuba

Est. Civil

Cred. Cívica Céd. Identidad 748472

Otros Documentos

Ocupación Estudiante Escuela [illegible]

Padre

Madre

Domicilio Holanda 1916 Ciudad

Otros datos Activista 26 7.-

[redacted]

CHIESA [illegible]

FICHA COMPLEMENTARIA

DOCUMENTO Fecha	Origen	116654 ANTECEDENTES
20/4/72	Doc.2214 SUNI 143	Continúa siendo indagado en relación al procesamiento de Amazonas Nº.1440.(JJ)
21/4/72	Doc.2215 SUNI 144	Recuperó la libertad.-(JJ)
Junio		detenido por Co 9/Inf.-

116655-2

Fs1

JUNTA DE COMANDANTES EN JEFE

S. I. D.

Sep. I Secc. I

Sub Secc. A/M

Ficha Nro. _____ Confec. 11.4.83

[redacted] Walter Hugo

Apellidos Nombres

DOCUMENTOS: C/C _____ C/I. 1.259.277 (1)

Serie Nro. Nro. Dpto.

OTROS DOC. 372.823 Exp.en Montevideo 1982.- (2)

Pasaporte Lib. Enrol. etc.

NACIMIENTO: _____

Fecha Lugar

DOMICILIO: _____

Calle Nro. Teléf. Ciudad o Localidad

PROFESION U OCUPACION: _____

LUGAR: _____ CARGO: _____

IDEOLOGIA POLITICA: _____ CLASIFICACION: _____

DATOS COMPLEMENTARIOS: _____

Est. Civil Cónyuge Hijos

Otros familiares [redacted]

Fecha	Documentos	116655 ANTECEDENTES A REGISTRAR Fs 2
11.4.83	22643/82 PAG.024	26.10.82 - A través del Consulado Uruguayo en Bogotá, Colombia se lo autoriza a renovar el pasaporte.Eval:A-1 (Y)
22.4.83	20729/78	13.9.82: Se presentó ante el Consulado uruguayo en Bogotá, denunciando que le fueran hurtados sus documentos y dinero en efectivo; encontrándose en c lidad de turista sin medios económicos.- Dicho Consulado solicita se verifique la veracidad de la expedición de sus documentos, e instrucciones sobre la viabilidad de extender nuevo documento de viaje.- Eval.A-1 (Y) Indica (1) y (2).-

JUNTA DE COMANDANTES EN JEFE

S. I. D.

1+6655

RS

Dep. I [redacted] Sect. I

Sub [redacted]

Ficha Nro. [redacted] 5.4.83

PEREIRA FERREIRA — Apellidos

Walter Hugo — Nombres

DOCUMENTOS: C/C ___ - ___ - C/I. ___

Serie Nro. Nro. Dpto.

OTROS DOC. ___

Pasaporte Lib. Enrol. etc.

NACIMIENTO: ___

Fecha Lugar

DOMICILIO: ___

Calle Nro. Teléf. Ciudad o Localidad

PROFESION U OCUPACION: ___

LUGAR: ___ CARGO: ___

IDEOLOGIA POLITICA: ___ CLASIFICACION: ___

DATOS COMPLEMENTARIOS: ___

Est. Civil Cónyuge Hijos

101024

Otros familiares

Fecha	Documentos	116655 ANTECEDENTES A REGISTRAR
5.4.83	21058/82 Pag.008	-A través del Consulado Uruguayo en Bogotá, se le autoriza a renovar pasaporte.Eval:A-1(M).-

JUNTA DE COMANDANTES EN JEFE 116656-0

S. I. D.

Dep. I [redacted] Secc. I

Sub Secc. A/N

Ficha Nro. ____ Confec. 11.6.[redacted]

PEREIRA PAGEZ — Rudy Winston

Apellidos — Nombres

DOCUMENTOS: C/C [redacted] C/I. 1.311.777

Serie Nro. — Nro. Dpto.

OTROS DOC. 210.510

Pasaporte — Lib. Enrol. — etc.

NACIMIENTO: 23.9.9939 — Castillos - Rocha

Fecha — Lugar

DOMICILIO: Gral. Mora 421 Ap.10(1974)

Calle — Nro. — Teléf. — Ciudad o Localidad

PROFESION U OCUPACION: Empleado(1974)

LUGAR: PLUNA — CARGO: ____

IDEOLOGIA POLITICA: ____ CLASIFICACION: ____

DATOS COMPLEMENTARIOS: Soltero

Est. Civil — Cónyuge — Hijos

Hijo de: Dacia y Epifania

Otros familiares [redacted]

Fecha	Documentos	116656 ANTECEDENTES A REGISTRAR
11.4.83	20736/82 Pag. 004	16.8.82:A través del Consulado uruguayo en Londres,solicit Su renovación de su Pasaporte(extraviado).que fuera expedido en Montevideo el 29.1.74. Fecha de salida del País:1.3.1974.-Eval:A_1(AB)

MINISTERIO DE DEFENSA NACIONAL 116657-8 ANEXO

S. I. D.

Apellidos: [redacted] Nombres: Gladys Magdalena

DOCUMENTOS: C/C DGA A3086 C/I.

Serie Nro. Dgto.

OTROS DOC.

Pasaporte Lib. Enrol. etc.

NACIMIENTO:

Fecha Lugar

DOMICILIO:

Calle Nro. Telef. Ciudad o Localidad

PROFESION U OCUPACION:

LUGAR: CARGO:

IDEOLOGIA POLITICA: CLASIFICACION:

DATOS COMPLEMENTARIOS:

Est. Civil [redacted] Cónyuge Hijos

Otros familiares

Fecha	Documentos	116657 ANTECEDENTES A REGISTRAR
[illegible]	[illegible]	Delegado de Mesa por las listas 808-1808 , en las elecciones nacionales del año [illegible] , por el Departamento de Montevideo . Circuito Nro. 1376 (INFORME CORTE ELECTORAL) - (Pág.Nº 025).- (J)

A/N

JUNTA DE COMANDANTES EN JEFE
S. I. D.

116658-6

11.06.82 Dep. I Sub. I

Sub Secc. 3

Ficha Nº ..... Confec. .....

PEREZ NEGRI de MORALES — Gladis

Apellidos — Nombres

DOCUMENTOS: C/C ..... C/I. .....

Serie — Nº — Nº — Dpto.

OTROS DOC. .....

Pasaporte — Lib. Enrol. — etc.

NACIMIENTO: .....

Fecha — Lugar

DOMICILIO: .....

Calle — Nº — Teléf. — Ciudad o Localidad

PROFESION U OCUPACION: .....

LUGAR: ..... CARGO: .....

IDEOLOGIA POLITICA: ..... CLASIFICACION: .....

DATOS COMPLEMENTARIOS: .....

Est. Civil — Cónyuge — Hijos

.....

Otros familiares

[redacted]

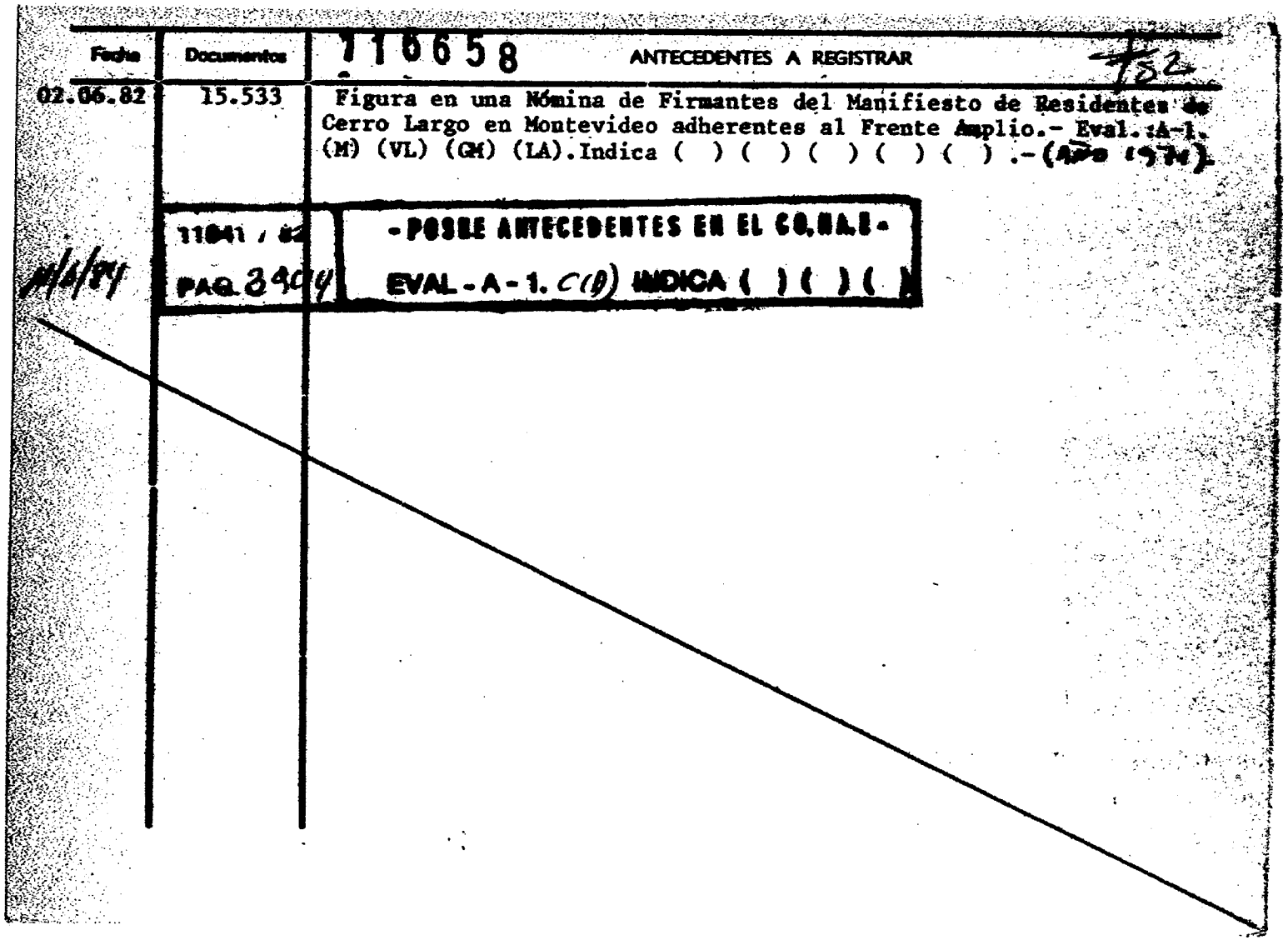

Fecha	Documentos	116658 ANTECEDENTES A REGISTRAR #82
02.06.82	15.533	Figura en una Nómina de Firmantes del Manifiesto de Residentes de Cerro Largo en Montevideo adherentes al Frente Amplio.- Eval.:A-1. (M) (VL) (GM) (LA).Indica ( ) ( ) ( ) ( ) ( ) .-(Año 1971).
11/6/84	11041 / 82 PAG. 3904	-POSEE ANTECEDENTES EN EL CO.NA.E- EVAL-A-1. C(B) INDICA ( ) ( ) ( )

Ficha confeccionada el 9.4.75

DIRECCION DE SEGURIDAD NACIONAL

S. I. D.

116659-4

Hoja 1

Ficha Nº

PEREZ MOSQUERA — Glaucia Haydée (1)

Apellidos — Nombres

DOCUMENTOS: C/C BAA 13.600(2) C/I 646.136 (3)

Serie Nº — Nº — Dpto.

OTROS DOC.: Pasaporte — Lib. Enrol. — etc.

NACIMIENTO: 9/VII/934 Argentina (4)

Fecha — Lugar

DOMICILIO: Silvestre Blanco 2591 Apto. 105 (5)

Calle — Nº — Teléf. — Ciudad o Localidad

PROFESION U OCUPACION: PROFESORA

LUGAR: CARGO:

IDEOLOGIA POLITICA: CLASIFICACION:

DATOS COMPLEMENTARIOS:

Est. Civil — [redacted]uge — Hijos

Otros familiares

Fecha	Documentos	116659 ANTECEDENTES A REGISTRAR
24.73.[illegible]	.577.	-Figura en una nómina de Profesores que suscriben el panfleto"Manifiesto y Convocatoria a los socios de la [illegible] mial de Profesores".-Este es un documento de claro [illegible] to marxista -revolucionario que propugna la lucha contra el proyecto de ley de Enseñanza que se difundió en el [illegible] de marzo de 1973.-El temario propuesto incluye puntos de contenido político y de "lucha" de todo el movimiento sindical del país.- Evaluación A-1(JJ)
[illegible]/X/[illegible]	.....	MEMORANDUM (A) Nº 1918/81 PARA EL C-2/ES.MA.CO. (P)
[illegible]/X/[illegible]	D.8435	Indica del (1) al (5). (P)
[illegible]/I/82	.....	- Se contestó por Memo (A) Nª 082/82 para el Dpto. [illegible] ES.MA.CO.../ (GM).-

11841 / 82	-POSEE ANTECEDENTES EN EL CO.NA.E-
PAG. 3944	EVAL - A - 1.C (10) INDICA ( ) ( ) ( )

[illegible]/6/84

SERVICIO DE INFORMACION DE DEFENSA

Dep. 1

116660-2

Confeccionado el 5/4/74

V A R I O S

FOTO

Apellidos PEREZ

Nombres Gletti

Fecha de Nacimiento

Lugar de Nacimiento

Est. Civil

Cred Civica Céd. Identidad

Otros Documentos

Ocupación

Padre

Madre

Domicilio Ciudad

Otros datos

[redacted]

Imp. CHIESA Hnos. Ltda. 10.000 - 12 - 73

FICHA COMPLEMENTARIA

DOCUMENTO		116660 ANTECEDENTES
Fecha	Origen	
17/8/73	2404	-Figura en una relación de asistentes al Plenario del Frente Amplio, realizado el día 6/4/72.-(SS)Eval.A-2.-
27/6/74	2443	-Viaja a la ciudad de Bs.Aires en compañía del Agrimensor Rodolfo LEMES, el que concurrió a la misma a visitar a su hijo Rodolfo LEMES CALVENTE. Se presume que la misma integraba la Organización MLN (Tupamaros), ya que se le conocen las siguientes conexiones con diversos integrantes del Movimiento.: -Integra la Comedia Municipal de Artigas, donde también están Tutti FUENTES (Libertad Vigilada) y Domingo DA SILVA(éste último es su novio, actualmente en Punta Carretas). -Es detenida en Montevideo por Reg.C.6., junto a su compañera de cuarto de una pensión. Esta compañera fue procesada por integrante del MLN. -Concurre a Bs.Aires con los padres de 2 señoritas 808 donde se presume los visite. Queda viviendo en casa de un argentino en la siguiente dirección: pasaje Seaver 1636 3er.piso Dpto.1 Buenos Aires(dirección é ta proporcionada por su hermana) /...

PEREZ Gletti

FICHA COMPLEMENTARIA

FB

Documento		116600 ANTECEDENTES
Fecha	Origen	
		.../Actualmente se encuentra trabajando como empleada en una zapatería en Buenos Aires.- Eval.B-1 (D)

FICHA COMPLEMENTARIA

Documento		116660 ANTECEDENTES
Fecha	Origen	

P- 212

116660 F85

NOMBRE PEREZ, Gletti.

EDAD

DIRECCION

C. C. o C. IDENTIDAD

ESTATURA, PESO, y CUTIS

PROFESION

OBSERVACIONES Nacionalidad: uruguaya

Fecha de Ext.: Abril de 1974.= 81383

116660

OBSERVACIONES

Viaja en el vehículo COMBI VW, Matrícula G.X. 990, acompañada con un matrimonio, presumiblemente se dirigen a la ciudad de Uruguayana donde pasarán a Paso de los Libres, República Argentina y desde allí se trasladarían a Buenos Aires con el fin de entrevistarse con uno de los hijos (Rodolfo) del citado matrimonio, (quien será coordinador de los movimientos en los Departamentos de Artigas, Rivera y Tacuarembó); y concurrir a una posible renión del Movimiento "Por la Patria" que dirige el ex-Senador FERREIRA ALDUNATE.-

P.E.I. (L) No. 227/974.- E.M.E. No. de Id.0529.- **(FALTA DOCUMENTO)**

MINISTERIO DE DEFENSA NACIONAL
S. I. D.

116661-0

30 ABR. 1975

PEREZ — Apellidos

GONZALO — Nombres

DOCUMENTOS: C/C. _____ Serie _____ Nro. _____ C/I. _____ Nro. _____ Dpto. _____

OTROS DOC. _____ Pasaporte _____ Lib. Escol. _____ etc.

NACIMIENTO: _____ Fecha _____ Lugar _____

DOMICILIO: _____ Calle _____ Nro. _____ Teléf. _____

PROFESION U OCUPACION: Secretario rentado

LUGAR: _____ CARGO: _____

IDEOLOGIA POLITICA: Izquierdista CLASIFICACION: _____

DATOS COMPLEMENTARIOS: _____ Est. Civil _____ Conyuge _____ Hijos

[redacted]

_____ Otros familiares

		116661 ANTECEDENTES A REGISTRAR
[illegible]	[illegible]	Integrante del Sindicato Médico de Iquique. Era amigo íntimo y secretario particular del sedicioso procesado BERNARDO LEOY PERALTA ALONZO. El total de afiliados al Sindicato ascienden a unos 2.500 aproximadamente a-bonando una cuota mensual de $6.000 (julio 1974).- Evaluación C-4.-(E).-

[illegible]

[illegible]

[illegible]

FOTO

110662-5

Confeccionado al [illegible]

Apellidos PEREZ

Nombres Gonzalo

Fecha de Nacimiento

Lugar de Nacimiento

Est. Civil

Cred. Cívica Céd. Identidad

Otros Documentos

Ocupación

Padre

Madre

Domicilio Lavalleja 840. (1) Ciudad Durazno (2)

Otros datos

[illegible]

[illegible]

FICHA COMPLEMENTARIA

DOCUMENTO		116662 ANTECEDENTES
Fecha	Origen	
1971.	Lista 808.	Candidato como 1er.titular a la Junta Electoral Dpto.de Durazno,sub.lema "Frente Duraznense".
1971.	Lista 890.	Candidato en el 16.lugar a la Junta Departamental el dpto.de Durazno sublema Frente Duraznense.
18.2.72.	Doc. 365.	-Figura en una relación de personas que reciben correspondencia de Editorial "Grito de Asalto" "Para Todos".-(W) (Indice 1 al 2

SERVICIO DE INFORMACION
DE DEFENSA
Dep. 1

116663-6

Confeccionado el 28 ABR. 1974

VARIOS

FOTO

Apellidos PEREZ' AYCAGUER

Nombres Gonzalo

Fecha de Nacimiento

Lugar de Nacimiento

Est. Civil

Cred. Cívica Céd. Identidad

Otros Documentos

Ocupación

Padre

Madre

Domicilio Ciudad Durazno

Otros datos

[redacted]

FICHA COMPLEMENTARIA

F52

DOCUMENTO		116663 ANTECEDENTES
FECHA	ORIGEN	
7.3.74.	Doc. 0490 (Ev. A.1)	-Concurrió a un campamento realizado sobre la pla "EL SAUZAL", organizado por la Alianza Francesa de Durazno, el 3 de febrero de 1974.- -En el mismo se enmcontraban personas sindicadas co mo izquierdistas, agitadores, pro.tupamaros, sedi ciosos, ex.detenidos y detenidos puestos bajo "Li bertad Vigilada".- -Este campamento presentaba las características de Centro de reclutamiento y entrenamiento.-(W)

SERVICIO DE INFORMACION
DE DEFENSA
Dep. 1

116664-4

Confeccionado el

VARIOS

FOTO

Apellidos Perez Yribarren

Nombres Gonzalo

Fecha de Nacimiento

Lugar de Nacimiento

Est. Civil

Cred. Cívica Céd. Identidad

Otros Documentos

Ocupación Ing. Docente (1)

Padre

Madre

Domicilio Ciudad

Otros datos

[redacted]6

FICHA COMPLEMENTARIA

DOCUMENTO		116664 ANTECEDENTES
Fecha	Origen	
[illegible] abril/971	Marcha	Figura en la lista de Ingenieros adheridos al [illegible] Amplio.-
[illegible].2.76	D. 0197	Integra una nómina de Ingenieros y Docentes del [illegible] ría de Apoyo al Frente Amplio; dicho comité [illegible] agosto de 1971.- Indica (1) Evaluación A-1.-(I).-
[illegible]/[illegible]/77.	Doc. N°1137- Univ. de la Rep.-	Figura en una relación de [illegible] la Universidad de la República en la [illegible] Ciencias Económicas [illegible] consta en el expediente N° [illegible] el cual finalizó al 30/9/77. [illegible] (C).-

MINISTERIO DE DEFENSA NACIONAL 116664 AN

S. I. D.

Ficha Nro. ____ Copia ____

[redacted] Gonzalo

Apellidos Nombres

DOCUMENTOS: C/C AXB 8321 C/I. ____

Serie Nro. Nro. Dpto.

OTROS DOC. ____

Pasaporte Lib. Enrol. etc.

NACIMIENTO: ____

Fecha Lugar

DOMICILIO: ____

Calle Nro. Teléf. Ciudad o Localidad

PROFESION U OCUPACION: ____

LUGAR: ____ CARGO: ____

IDEOLOGIA POLITICA: ____ CLASIFICACION: ____

DATOS COMPLEMENTARIOS: ____

Est. Civil [redacted] Cónyuge Hijos

____

Otros familiares

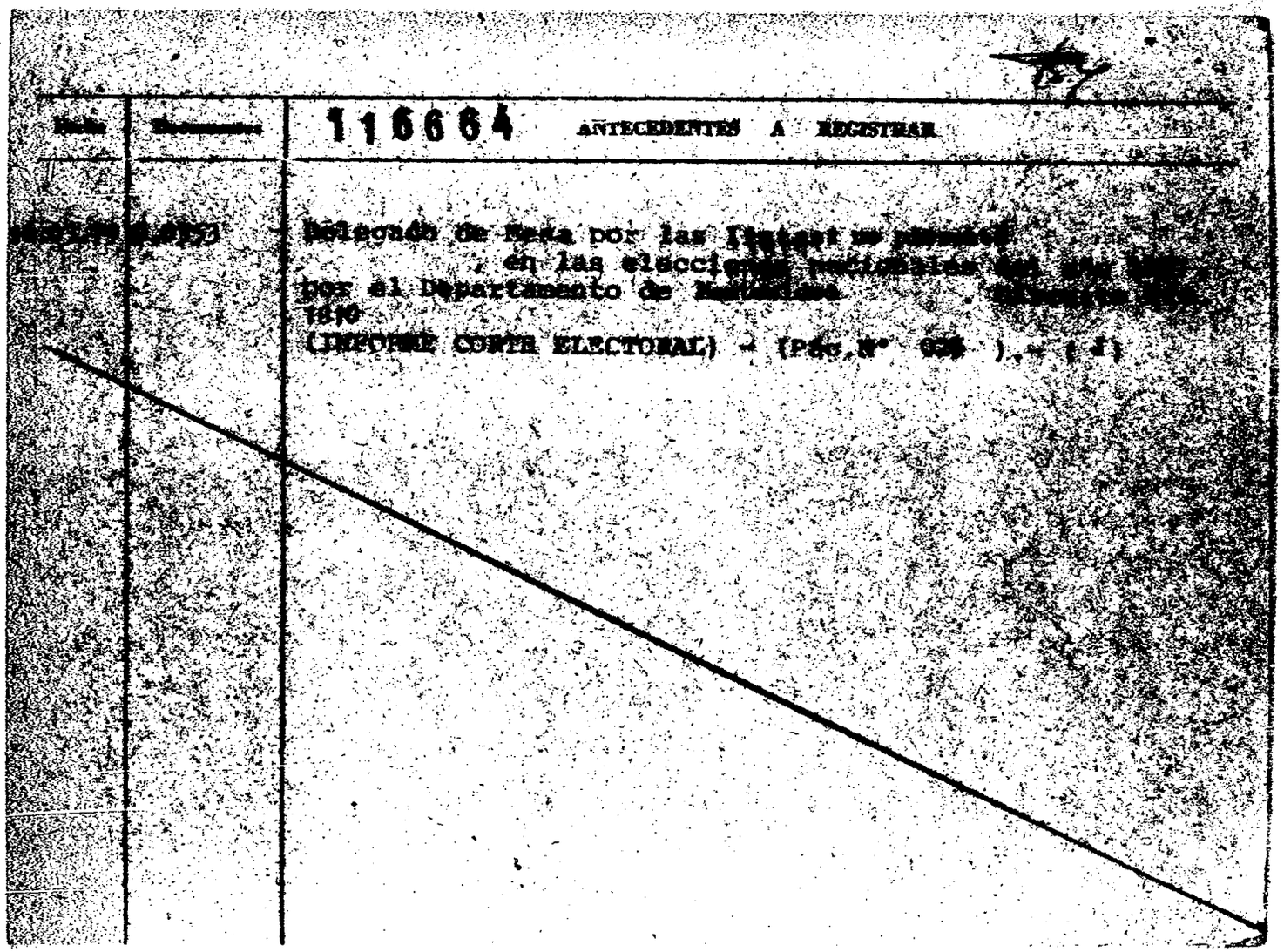

[illegible]	[illegible]	116664 ANTECEDENTES A REGISTRAR
[illegible]	[illegible]	Delegado de Mesa por las [illegible] en las elecciones nacionales [illegible] por el Departamento de [illegible] 1810 (INFORME CORTE ELECTORAL) - (Pág. N° [illegible]) - ([illegible])

Ficha confeccionada el 7/11/74

MINISTERIO DE DEFENSA NACIONAL 116665-1

S. I. D.

Dep. 1 Sec. 1

Sub - Secc. A/N

Ficha Nro.____ Confec. ____

PEREZ SALLA BERREBORDE — Apellidos

Gonzalo Ramón — Nombres

DOCUMENTOS: C/C. ____ (Serie / Nro.) C/I. ____ (Nro. / Dpto)

OTROS DOC. ____ (Pasaporte / Lib. Enrol. / etc.)

NACIMIENTO: ____ (Fecha / Lugar)

DOMICILIO: ____ (Calle / Nro. / Teléf.) Durazno. (1) — Ciudad o Localidad

PROFESION U OCUPACION: ____

LUGAR: ____ **CARGO:** ____

IDEOLOGIA POLITICA: ____ **CLASIFICACION:** ____

DATOS COMPLEMENTARIOS: casado (Est. Civil) Ana María AYCAGUER (Cónyuge) (Hijos)

[redacted] (Otros familiares)

Fecha	Documentos	116665 ANTECEDENTES A REGISTRAR
[illegible]/2/74	0248	-De reconocida militancia izquierdista,se le ve frecuentemente con activos militantes de su misma tendencia.-(B)
7.3.74.	Doc.0490 (Ev. A-1)	-Concurrió a un campamento realizado sobre la plaza EL SAUZAL",organizado por la Alianza Francesa de Durazno,el 3 de febrero de 1974.- _En el mismo se encontraban personas sindicadas como izquierdistas, agitadores, pro.tupamaros, ex.detenidos y detenidos puestos en "Libertad Vigilada".- _Este campamento presentaba las características de Centro de Reclutamiento y entrenamiento._(W) (ivoca 1)

SERVICIO DE INFORMACION
DE DEFENSA
Dep. 1

116666-9

Confeccionado el 22.8.73

VARIOS

FOTO

Apellidos PEREZ de GIORI

Nombres Olga Virginia(1)

Fecha de Nacimiento

Lugar de Nacimiento

Est. Civil

Cred. Cívica Céd. Identidad

Otros Documentos

Ocupación Dra. Prof. de Historia Natural
Ofc. de Imp. a la Renta (2)

Padre

Madre

Domicilio Ciudad

Otros datos

[redacted]

Imp. CHIESA Hnos. Ltda. 4000 - 11 - 73

FICHA COMPLEMENTARIA

DOCUMENTO		116666 ANTECEDENTES
Fecha	Origen	
16.6.72	Doc. 1552	Militante del Frente Amplio en Fray Bentos.-qq-.
7.5.74	Doc. 0944	Su nombre figura en una lista de funcionarios de la Ofc. de Impt a la Rentaque realizaron declaración jurada ante la Direcoión General Impositiva. Declara estar además vinculada por razones econ (asesoramiento o trabajo, remunerados) a Peroz S.A.-qq-.Ind:(1)y(2).
		14/12/77- MEMO.(A) No 3349/977 - C-2/ESMACO. (E)

JUNTA DE COMANDANTES EN JEFE

S. I. D.

116667-7

DEP. I SECC. I

SUB SECC. A/N

FICHA Nº ..... CONFEC. .....

PEREZ — Graciela

Apellidos — Nombres

DOCUMENTOS: C/C ..... Nº ..... Dpto. C/I. ..... Serie ..... Nº .....

OTROS DOC. ..... Pasaporte ..... Ll. Enrol ..... etc.

NACIMIENTO: ..... Fecha ..... Lugar .....

DOMICILIO: ..... Calle ..... Nº ..... Teléf. ..... Ciudad o Localidad .....

PROFESION U OCUPACION: .....

LUGAR: ..... CARGO: .....

IDEOLOGIA POLITICA: ..... CLASIFICACION: .....

DATOS COMPLEMENTARIOS: ..... Est. Civil ..... Cónyuge ..... Hijos .....

..... Otros familiares

116667

FECHA	DOCUMENTOS	ANTECEDENTES A REGISTRAR
26. 5.82	D. 15227	-D.I.I.: 8.7.81: Presentó con María Cristina PRESA a José Washington GONZALEZ DURAN para su afiliación al P.C. el 30.7.70, según material incautado en la "Operación Morgan".
26.3.82	D. 13144	-Se aprobó una solicitud de beca a nombre de de PEREZ CASAS Graciela Inés no pudiéndose establecer si se trata de la misma persona que registra el antecedente anterior. (Nota Nº 552/82).-(SM).-

Imp. Nacional 1983/8

JUNTA DE COMANDANTES EN JEFE
S. I. D.

1.106.67

Dep. I

Sub. Secc. A/N

Ficha N.º _____ Confec. 21.11.84

PEREZ — Graciela
Apellidos — Nombres

DOCUMENTOS: C/C _____ C/I. _____
Serie N.º N.º Opto.

OTROS DOC. _____
Pasaporte Lib. Enrol. etc.

NACIMIENTO: _____
Fecha Lugar

DOMICILIO: _____
Calle N.º Teléf. Ciudad o Localidad

PROFESION U OCUPACION: _____

LUGAR: _____ CARGO: _____

IDEOLOGIA POLITICA: _____ CLASIFICACION: _____

DATOS COMPLEMENTARIOS: _____
Est. Civil Cónyuge Hijos

[redacted]
Otros familiares

Fecha	Documentos	110607 ANTECEDENTES A REGISTRAR
24.9.82	19942 RE 18914 EVAL. B-2	-30.07.70 - Se establece que con María Cristina PRESA presentó a José Washington GONZALEZ DURAN, para su afiliación al P.C.U,, según material incautado por OCOA en Feb./76 "Operación Morgan".-(C)

SERVICIO DE INFORMACION DE DEFENSA

11668-5

Confeccionado el

Apellidos PEREZ BRITOS

Nombres GRACIELA

Fecha de Nacimiento

Lugar de Nacimiento

Est. Civil

Cred. Cívica Céd. Identidad

Otros Documentos

Ocupación

FOTO

Padre

Madre

Domicilio Ciudad

Otros datos

FICHA COMPLEMENTARIA

DOCUMENTO		116668 ANTECEDENTES
Fecha	Origen	
1971	Marcha	Figura en la lista de Maestros de San José [illegible] al Frente Amplio.-(M)

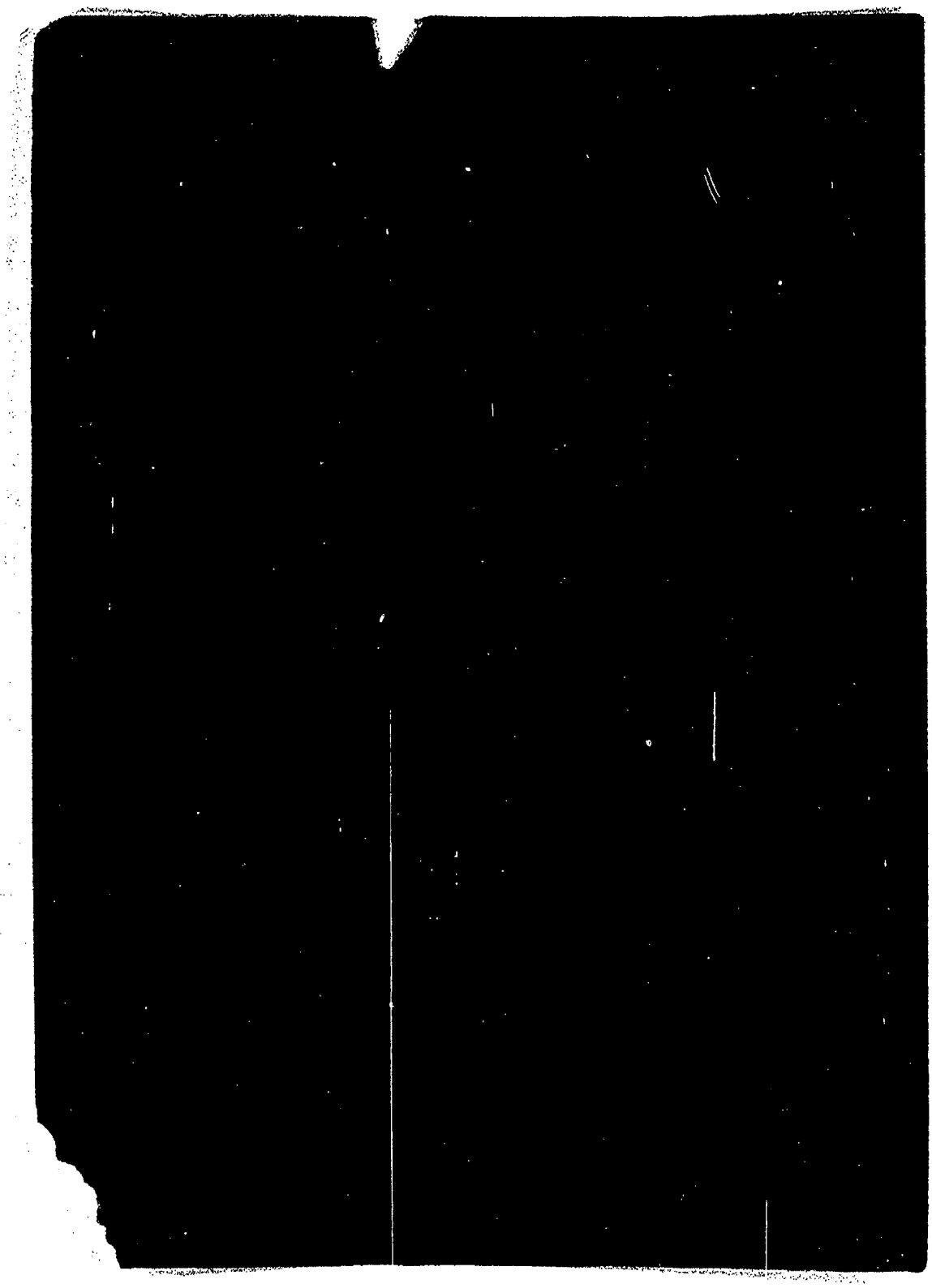

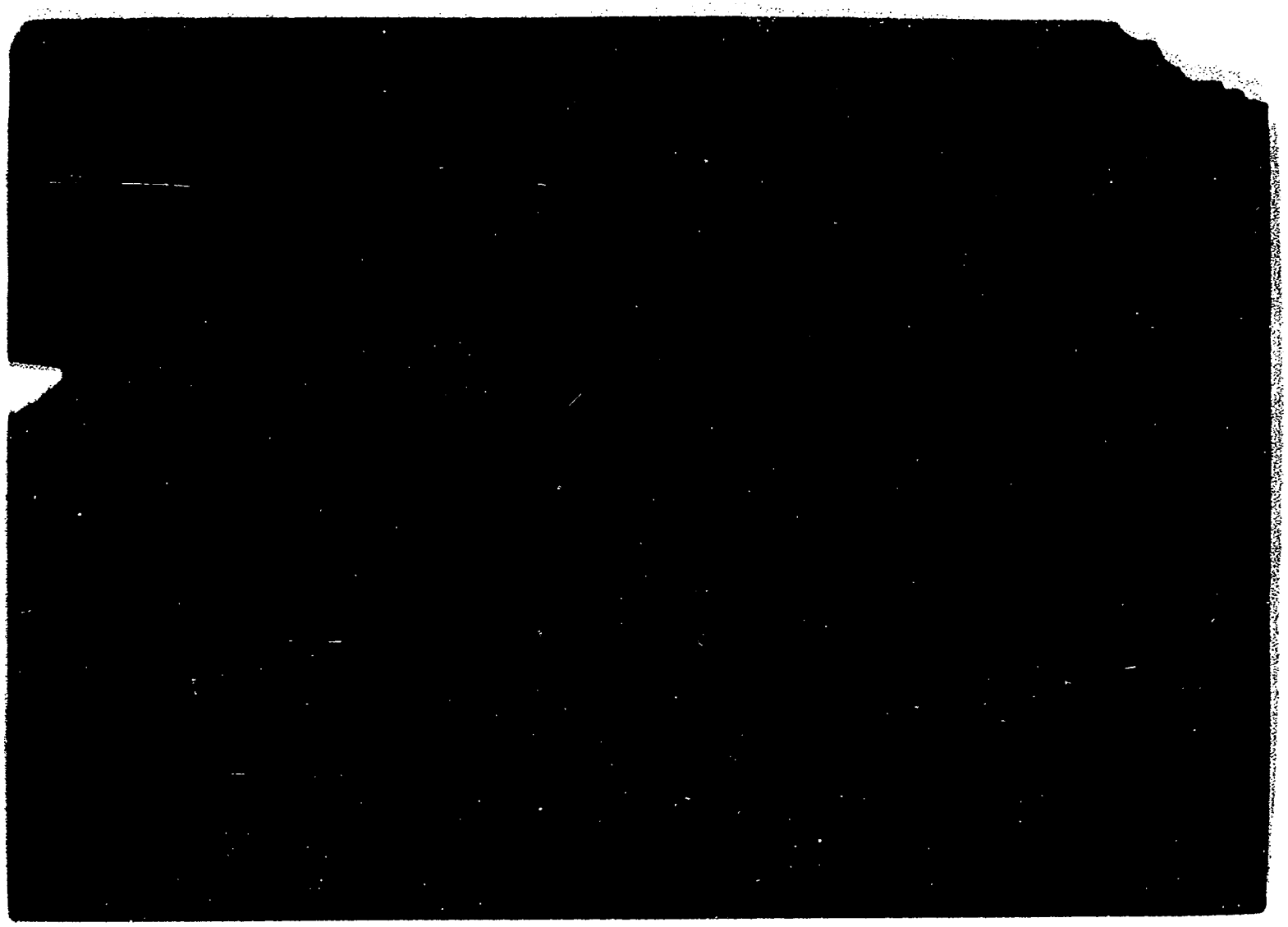

SERVICIO DE INFORMACION DE DEFENSA

Dep. 1

V A R I O S

116670-1

Confeccionado el 17.12.75

FOTO

Apellidos PEREZ REYES

Nombres Graciela Sonia (1)

Fecha de Nacimiento 17 años(1975) 21/5/958 (2)

Lugar de Nacimiento Uruguay Montevideo (3)

Est. Civil Soltero

Cred. Cívica BAB 95.466 (4) Céd. Identidad 1.517.818-3 (5)

Otros Documentos

Ocupación Enfermera (Hospital Vilardebó) (6)

Padre

Madre

Domicilio Thiebaut 1780 bis Apto.2 (7) Ciudad

Otros datos

[redacted]

CHIESA Hnos. Ltda. - 2.500 - 9/73

FICHA COMPLEMENTARIA

DOCUMENTO		116670 ANTECEDENTES
Fecha	Origen	
24.9.75 PD. 07.00 a	1739 07.00	19.9.75 -Detenido como corolario del procedimiento en el que fue detenido Mario Elidio Alvarez Pons. -quién efectuaba reuniones clandestinas en una finca sita en "Carrasco del Sauce" en la que se incautó literatura Marxista -Leninista y panfletos del P. Comunista.- (DO)
21/10/82 C.H.C.P. No. 1507/82 PERMANENCIA DE MDEO. (Hosp.Vilardebó).-		-01/12/82: En la fecha se contestó dicha constancia a nombfe del causante para su Permanencia en el Hospital Vilardebó. Indica (1) al (7).-
		ANTECEDENTES REGISTRADOS EN LA D.I.I.-
		-30/9/975: Detenida por personal de la Jefatura de Policía de Canelones junto a 14 personas por reunión clandestina en una casona a 2 Klm.de Toledo en la carretera a Carrasco del Sauce, donde se incauta abundante material del Partido Comunista. Interviene personal de esta Dirección. Interrogada manifestó pertenecer al Círculo "Pablo Neruda" de la proscrpta UJC, en el que oficiaba de Secretaria de Finanzas, colaboraba en la venta de bonos y distribución de los semanarios clandestinos "Liberarce", "Patria Arriba" y "Carta"; picó
		...///

FECHA	DOCUMENTOS	PEREZ REYES 11667 0 ANTECEDENTES A REGISTRAR Graciela Sonia 753
///...		matrices para panfletos y participó de reuniones. Se inspeccionó su domicilio incautándose literatura de dzquierda discos y cassettes con canciones alusivas y una escopeta. Era Afiliada a la UJC desde el año 1971. Se elevaron antecedentes al Sr.Juez Sumariante de la Jefatura de Policía del Dpto., Oficios 407, 413 y 457/975 de la Dirección de Investigaciones de Canelones.- (RJ)
20.12.82	.....	Memo(A)3121/82 para el MSP.-(i).-

116671-9 **AN**

[illegible] DE DEFENSA NACIONAL

S. I. D.

[illegible] RODRIGUEZ — Graciela Susana

Apellidos — Nombres

DOCUMENTOS: C/C BZB 37417 C/I.

Serie Nº Nº Dpto.

OTROS DOC.

Pasaporte Lib. Enrol. etc.

NACIMIENTO:

Fecha Lugar

DOMICILIO:

Calle Nº Teléf. Ciudad o Localidad

PROFESION U OCUPACION:

LUGAR: CARGO:

IDEOLOGIA POLITICA: CLASIFICACION:

DATOS COMPLEMENTARIOS:

Est. Civil Cónyuge Hijos

[redacted]

Otros familiares

		116871 ANTECEDENTES A REGISTRAR
[illegible]	[illegible]	Delegado de Mesa por las listas:77-700-1811-4[illegible] 7000-3988 , en las elecciones nacionales del [illegible] por el Departamento de Montevideo . Circuito Nro. 2724 (INFORME CORTE ELECTORAL) - (Pág.Nº 025).- (J)
[illegible]	[illegible]	Se contesto en Memo(A) Nº 1337/82 para SUPLACOR.

NOMBRE		Nº
FECHA	ORIGEN	ANTECEDENTES
		PEREZ MATESANZ, Graciela Teresa. 1166727 "Δxx"

JUNTA DE COMANDANTES EN JEFE 1 INV 73-5

S. I. D.

Dep. I

Sub Secc. A/N

Ficha Nº ____ Confec 21.12.81

PEREZ MACHADO — Apellidos

Graciela Esther — Nombres

DOCUMENTOS: C/C ..... Serie ..... Nº ..... C/I. 1.678.164 Nº ..... Dpto.

OTROS DOC. 164.484 Pasaporte ..... Lib. Enrol. ..... etc.

NACIMIENTO: 29.01.957 Fecha ..... Rocha Lugar

DOMICILIO: Ramón Anador 3882 Calle ..... Nº ..... Teléf. ..... Montevideo Ciudad o Localidad

PROFESION U OCUPACION: Estudiante

LUGAR: ..... **CARGO:** .....

IDEOLOGIA POLITICA: ..... **CLASIFICACION:** .....

DATOS COMPLEMENTARIOS: Soltera Est. Civil ..... [redacted] Cónyuge ..... Hijos

Padres: José María PEREZ y Esther MACHADO

Otros familiares

Fecha	Documentos	116673 ANTECEDENTES A REGISTRAR 752
04:12:81	D.10116	17/11/81/En el día de la fecha,desde Nueva York,se solicita (por télex) a las autoridades pertinentes,autorización para la expedición del pasaporte del causante,por renovación del mismo.-Eval:A-2 (AD).-

JUNTA DE COMANDANTES EN JEFE 116674-3 Dep. I

S. I. D.

Sub. Secc. A/B

Ficha Nº ____ Confec. 17.6.[illegible]

PEREZ TEJERA de REBOLLO — Graciela Teresita
Apellidos — Nombres

DOCUMENTOS: C/C OBC 3640 — C/I 48.474
Serie — Nº — Nº — Dpto.

OTROS DOC. ____
Pasaporte — Lib. Enrol. — etc.

NACIMIENTO: 30.7.47
Fecha — Lugar

DOMICILIO: CAmino Carretón- Ruta 3-San José
Calle — Nº — Teléf. — Ciudad o Localidad

PROFESION U OCUPACION: Funcionaria de la I.M. de San José

LUGAR: ____ CARGO: ____

IDEOLOGIA POLITICA: ____ CLASIFICACION: ____

DATOS COMPLEMENTARIOS: ____
Est. Civil — Cónyuge — Hijos

[illegible]

Fecha	Documentos	116674 ANTECEDENTES A REGISTRAR	62
12.9.79	2470	24.8.79 - Presenta recurso ante el Delegado del S.I.D. en el Departamento de San José en habérsele retirado C.H.C.P. Cat. "A", adjudicándosele posteriormente Cat. "C", el que es elevado a este Servicio el 06.9.79 para consideración. ANTECEDENTES QUE REGISTRA LA POLICIA DE SAN JOSE -En Julio de 1979 se obtiene información que la presente fue concurrente en Setiembre de 1971 a una función de la Radiodifusora CW41 local, donde se realizó un acto folklórico y cinematográfico de clara connotación izquierdista radical. Ello motivó la readjudicación recurrida. 31.10.79 - Por Exp. Nº 368/D-I/79 de este Servicio se solicita al Delegado del S.I.D. en el Departamento de San José se efectúen indagaciones ampliatorias, así como la opinión del mismo respecto a la Categoría que le correspondería a la causante. 20.1279 - El Delegado Departamental del S.I.D. comunica a este Servicio que ha padecido en un herror al adjudicarle a la causante C.H.C.P. Cat. "C", en virtud de que a la luz de nuevas averiguaciones se ha podido establecer que el antecedente correspondiente a Setiembre de 1971, no le corresponde, por lo que considera se le puede incluir en en la Categoría "A" de C.H.C.P..	

Imp. Nacional 716/79

FECHA	DOCUMENTOS	116674 ANTECEDENTES A REGISTRAR	83
		///... 09.I.80 - Por Exp. Nº 18/D-I/80 de este Servicio se comunica al Delegado del S.I.D. en San José que esta Dirección ha resuelto otorgar a la causante C.H.C.P. Catgoría "A"..(C) 30.I.80 - El Delegado Departamental del S.I.D. devuelve el expediente de la causante a este Servicio, comunicando que se comunico al Intendente Municipal de San José lo resuelto por este Servicio, según Exp. 18/D-I/80.(C)	

JUNTA DE COMANDANTES EN JEFE
S. I. D.

116675-0

Dep. I 11.06.82 Secc. I

Sub Secc. A/N

Ficha Nº ..... Confec. .....

[redacted] Gregoria A.
Apellidos Nombres

DOCUMENTOS: C/C ..... C/I. 344.328
Serie Nº Nº Dpto.

OTROS DOC. .....
Pasaporte Lib. Enrol. etc.

NACIMIENTO: .....
Fecha Lugar

DOMICILIO: .....
Calle Nº Teléf. Ciudad o Localidad

PROFESION U OCUPACION: Pensionista

LUGAR: ..... CARGO: .....

IDEOLOGIA POLITICA: ..... CLASIFICACION: .....

DATOS COMPLEMENTARIOS: .....
Est. Civil Cónyuge Hijos

.....
Otros familiares
[redacted]

Fecha	Documentos	116675 ANTECEDENTES A REGISTRAR
02.06.82	15529/1 No. 20	-Firma una declaración en contra del proyecto de "Ley de Educación General" conjuntamente con otras personalidades vinculadas al quehacer de la cultura nacional.-EVALUACION A-1.-(LA) (GM). Indica ( ) ( ) ( ) .-
11/6/84	1194[illegible] PAG. 3945	-[illegible] ANTECEDENTES EN EL CO.NA.I.- EVAL-A-1.C (1) [illegible] ( ) ( ) ( )

SERVICIO DE INFORMACION
DE DEFENSA
Dep. I

116670-5

Confeccionado el 22 de Abril de [illegible]

VENTOS

Apellidos PEREZ

Nombres Francisco César

FOTO

Fecha de Nacimiento

Lugar de Nacimiento

Est. Civil

Cred. Cívica ________ Céd. Identidad

Otros Documentos

Ocupación Sección teléfonos de UTE.Central [illegible]

Padre

Madre

Domicilio 1ª Ia Alberta Herrera 212 (La Paz) (1) Ciudad

Otros datos

[redacted]

FICHA COMPLEMENTARIA

DOCUMENTO		116676 ANTECEDENTES
Fecha	Origen	
[illegible]	[illegible]-D-3-	-Detenido por violación de las Medidas [illegible] Seguridad(Decreto del Poder Ejecutivo del [illegible]) Posteriormente fue puesto en libertad.-
22.11.72	Doc. 4182	Persona sospechosa de actividades [illegible] U.T.E. Ind.(1)(qq)

MINISTERIO DE DEFENSA NACIONAL
S. I. D.

116676

Dep. I Sec. I
Sub - Secc. G
Ficha Nro.____ Confec. [illegible]

PEREZ — FRANCISCO
Apellidos — Nombres

DOCUMENTOS: C/C ____ Serie ____ Nro. ____ C/I ____ Nro. ____ Dpto. ____

OTROS DOC. ____ Pasaporte ____ Lib. Enrol. ____ N°Presupuesto 8052 etc.

NACIMIENTO ____ Fecha ____ Lugar ____

DOMICILIO: Luis Alberto Herrera 212 (La Paz) — Montevideo
Calle — Nro. — Teléf. — Ciudad o Localidad

PROFESION U OCUPACION: Funcionario

LUGAR: UTE (nocturno de Aguada) CARGO: ____

IDEOLOGIA POLITICA Izquierdista CLASIFICACION Activista

DATOS COMPLEMENTARIOS ____ Est. Civil ____ Conyuge ____ Hijos ____

~~[illegible]~~

____ Otros familiares

Fecha	Documentos	116676 ANTECEDENTES A REGISTRAR
22/XI/72	4482 A-6	Persona sospechosa por actividades izquierdistas en [illegible] Informe de Dirección Eval. A-6.(LL).-

Fecha	Documentos	116676 ANTECEDENTES A REGISTRAR
22/XI/72	4482 A-6	**Persona sospechosa por actividades izquierdistas en [illegible]** Informe de Dirección Eval. A-6.(LL).-

116677-6

JUNTA DE COMANDANTES EN JEFE

S. I. D.

Dep. I Secc. I

Sub Secc. A/M

Ficha Nro. Fec. 18 FEB. 1976

PEREZ — Gregorio

Apellidos — Nombres

DOCUMENTOS: C/C ____ Serie ____ Nro. C/I. ____ Nro. ____ Dpto.

OTROS DOC. ____ Pasaporte ____ Lib. Enrol. ____ etc.

NACIMIENTO: 33 años — R.O.U.

Fecha — Lugar

DOMICILIO: Menorca 1982 e Isla de Gaspar

Calle — Nro. — Teléf. — Ciudad o Localidad

PROFESION U OCUPACION: Carpintero

LUGAR: "ABEL KATZ.-SOIMA — CARGO: ____

IDEOLOGIA POLITICA: Comunista — CLASIFICACION: ____

DATOS COMPLEMENTARIOS: ____

Est. Civil — Cónyuge — Hijos

[redacted]

Otros familiares

FP2

Fecha	Documentos	116677 ANTECEDENTES A REGISTRAR
8.I.76.	Dpc.C001.	- Afiliado al P.Comunista el 30.09.69.con el No.41060.- (Microfilm incautado a RODNEY AMISMENDI).Eval: B -2.(Y)-

SERVICIO DE INFORMACION DE DEFENSA

Dep. 1

116678-4

Confeccionado el 18 SET. 1974

V A R I O S

FOTO

Apellidos PEREZ

Nombres Griselda

Fecha de Nacimiento

Lugar de Nacimiento

Est. Civil

Cred Cívica ..... Céd. Identidad

Otros Documentos

Ocupación ANCAP - Encargada de Unidad

Padre

Madre

Domicilio ..... Ciudad

Otros datos

[redacted]

Imp. CHIESA Hnos. Ltda. 10.000 - 13 - 73

FICHA COMPLEMENTARIA

DOCUMENTO		116678 ANTECEDENTES
Fecha	Origen	
12.9.74	Doc. 2304	Izquierdista activista, ocupó en los paros, carrera meteórica.-Ev.:F-6.-qq-.
14.5.75	Doc. 1084	Figura en una relación de funcionarios de ANCAP que aparentemente no trabajan para la izquierda pero que son super izquierdistas.-qq-.Evaluación:F-3.-

JUNTA DE COMANDANTES EN JEFE

[illegible] L.A.

116679-2

A.N.

[illegible]

NOMBRE: .... Gualberto ....

Apellidos — Nombres

DOCUMENTOS: C/C. .... **C/I.** ....

Serie — No. — No. — Dpto.

OTROS DOC. ....

Pasaporte — Lib. Enrol. — etc.

NACIMIENTO: ....

Fecha — Lugar

DOMICILIO: ... Ept. Illáceas .... Dpto de [illegible]

Calle — No. — Teléf. — Ciudad o Localidad

PROFESIÓN U OCUPACIÓN: ....

LUGAR: .... **CARGO:** ....

IDEOLOGÍA POLÍTICA: .... **CLASIFICACIÓN:** ....

DATOS COMPLEMENTARIOS ....

Est. Civil — Cónyuge — Hijos

....

Otros familiares

[illegible]

116680-0

MINISTERIO DE DEFENSA NACIONAL
S. I. D.

Dep. 1 Sec. 1
Sub-Secc. A/B
Ficha Nº____ Confec.

(a)"Beto"(9)

PEREZ — Apellidos
Gualberto — Nombres

DOCUMENTOS: C/C. ____ Serie ____ Nro. ____ C/I. 978.966 (1) Nro. Exp.Montev.-1976 (5) Dpto.

OTROS DOC. PP. 276.955 (2) Pasaporte ____ Lib. Enrol. ____ etc.

NACIMIENTO: 28 años en 1973. Fecha ____ 3.2.1941-Montevideo(6) (1981) Lugar

DOMICILIO: Heredia 4076 - Montevideo (1978).-(7) Calle ____ Nro. ____ Teléf. ____ Ciudad o Localidad

PROFESION U OCUPACION: Enfermero (8)

LUGAR: CASMU (9) CARGO: ____

IDEOLOGIA POLITICA: ____ CLASIFICACION: P.C. (10)

DATOS COMPLEMENTARIOS: Soltero Est. Civil ____ Divorciado (8) Cónyuge ____ Hijos

Otros familiares

Fecha	Documentos	116680 ANTECEDENTES A REGISTRAR	5.2
6/1/71	B.3070	-Integrante junto con León Lev, del Comité Ejecutivo de la U.J.C.MM	
16/III/78		Se contestó por Memorandum (A) No.619/978/47 a la O.C.I.P.-	
27/9/78 PD. 6 a 6	1219	20/9/78 -Al haber sido liberado en el Reg. C. No. 4 registra entrada en la DNII donde quedó internado en el sistema de MPS por orden y a disposición del P. Ejecutivo. Realizará los trámites necesarios para la obtención del pasaporte, dado que se encuentra autorizado para hacer abandono del país.- (DD)	
29/9/78	D.1246 Eval.A-1	-Procedente del Reg.C.No.4, a los efectos de completar los trámites para ausentarse en uso de la opción prevista en el Art.168,inc.17 de la Constitución de la República.(P).-	
11.10.78 PD. 6 a 6	1352	9.10.78 -Partió con destino a Suecia en el vuelo No. 956 de S.A.S haciendo opción al Art. 168 Inc. 17 Ap. 2 de la Constitución de la República, realizando el viaje bajo los auspicios del C.I.M.E.- (DD) (1)(2)	

Fc. 3

116680

JUNTA DE COMANDANTES EN JEFE
S. I. D.

Dep. I Secc. I
Sub Secc. A/N
Ficha Nro. ____ Confec.____

PEREZ — Apellidos
Gualberto — Nombres

DOCUMENTOS: C/C ____ (Serie / Nro.) C/I. 978.956 (I) (Nro. / Dpto.)

OTROS DOC. ____ (Pasaporte / Lib. Enrol. / etc.)

NACIMIENTO: 3.2.45 34 años (2) (Fecha / Lugar)

DOMICILIO: EE.UU/ 1774 en 1976 Haredia 4064 (3) (Calle / Nro. / Teléf. / Ciudad o Localidad)

PROFESION U OCUPACION: ~~Enfermero de C.S.S.U~~ (4)

LUGAR: ____ CARGO: ____

IDEOLOGIA POLITICA: ____ CLASIFICACION: ____

DATOS COMPLEMENTARIOS: Hijo de Elsa Zulma Peres
(Est. Civil / Cónyuge / Hijos)

Otros familiares

Fecha	Documentos	116680 ANTECEDENTES A REGISTRAR 85. 4
17.5.76	DOc. 0681	-2.962-Integrante del núcleo de elementos castristas que realizaron marcha a pie de Montevideo a Maldonado con motivo de celebrarse la Conferencia de Cansilleres inaugurada el 22.1.62, en Punta del Este. 20.2.76- Integra una lista de funcionarios del CASMU. (TT).- Eval A-2
18/8/77	D. 0848	-Apol. mediante actas en el Dep. III. Eval. A-I (U). Indica (I) a 1 (4).
25.10.77	Doc.1106	Figura en una relación de Movimientos de Recluídos. Situación:A disposición de la Justicia.-Fecha:8.7.77.-Causa:Presunta vinculación al P.Comunista.-Juez:JMI.4to.T.-Fecha de detenido:2.7.77.- -Figura en relación de Altas y Bajas en el período al 31.7.77 de la DE.1.- Pasó a JMI.4to.T.-Eval.A-1.- (i).
16/III/78	_____	Se contestó Memorandum (A) No. 619/78/47 a la O.C.I.P.-
30.4.78	Doc.530	Figura en relación de Internados en MPS al 31.12.77. LUGAR DE RECLUCION:Reg.C.4 proveniente de la DE.1 el 30.12.77.ANTECEDENTES:Clausura. -Figura en relación de Movimientos de Internados en MPS al 31.12.77.ALTA a la DE.1(Reg.C.4).

...9//

PEREZ Gualberto

FECHA	DOCUMENTOS	116680 ANTECEDENTES A REGISTRAR Fs 5
30.4.78	Doc.530	.../// Figura como Movimiento de Recluídos. BAJA del Reg.C.4 yALTA a la DE.I el 30.12.77. CAUSA:Clausura de Procedimientos por ser internado en MPS.JUEZ:JMI. 3er.T.-FECHA DE DETENIDO:2.7.77. -Fué Condenado el 19.12.77.CAUSA:Clausura de Procedimientos JUEZ:JMI.4to.T.-Eval.A-1.- (i).
10.4.78	Doc.387	-Figura en relación de Internados en MPS al 31.1.78.-LUGAR DE RECLUCION:Reg.C.4 proveniente de la DE.I el 30.12.77.- ANTECEDENTES:Clausura.-Eval.A-1.- ((i)
17.4.78	Doc.453	-Idem.Doc.anterior.Agrega:Internados al 28.2.78.Eval.A-1.- (i)
8/5/78	Doc.544	-Indica lo mismo que el Documento 387.Agrega:Internados al 31/3/78.Eval. A-1.- (i)
12/7/78	Doc.814	-Indica lo mismo que el Doc.530.Agrega:Internados al 31/5/78.Eval.A-1.- (i).
16.6.78	Doc.702	-Indica lo mismo que el Doc. anterior.Agrega:Internados al 30.4.78.Eval.A-1.- (i).
22/8/78	Doc.994	-Indica lo mismo que el Doc.anterior.Agrega:Internados al 30/6/78.Eval. A-1.- (i).
18.9.78	Doc.1132	Indica lo mismo que el Doc. anterior.Agrega:Internados al 31. 8.78Eval.A-1.- (i)

FECHA	DOCUMENTOS	1 · 6680 ANTECEDENTES A REGISTRAR Fs. 6
30.10.78	Doc.1466	-Figura en una relación de "Altas y Bajas" en el [illegible] del Interior en el período comprendido del 02.10.78 al 09.10.78.- -Dicho edicticso optó por el Art.168.Inc.17 de la Constitución [illegible] Suecia en el vuelo 956 de S.A.S.- (1)
16.10.78	D.1395	-Indica lo mismo que el Doc.1132.Agrega:Internados al 31.8.978.- (1)
27.10.78	D.1443	-Indica lo mismo que el Doc.anterior.Agrega:Internados al [illegible] 9.78.- (1).
3/10/78	Doc.1293	-Figura en relación de LIBERADOS desde el 16 al 22/9/78.Fué BAJA [illegible] se a la D.N.I.I.- (1).-
20/10/78	Doc.1443	-Figura en relación de movimientos de Recluídos al 25/9/78.-Fué BAJA [illegible] Reg.C.4 y ALTA a la D.N.I.I. el 19/9/78.-CAUSA: Clausura de procedimiento por MPS.-JUEZ:JNI.4to.T.-FECHA DE DETENIDO:2/7/77.-[illegible] MICLIO.- (1).-
24/11/78	Doc.1613	-Figura en relación de movimientos de Internados en MPS al 25/[illegible]/78.- Fué BAJA de la DE.I(Reg.C.Mec.4).-Indica:Viajó a Suecia el 23/X/78.(1).-

FECHA	DOCUMENTOS	PEREZ, Gualberto ANTECEDENTES A REGISTRAR 116680 F3-7
07.05.82	14.563	**Niégasele a expedir o renovar Pasaporte en el Consulado Uruguayo en Suecia.n** **Eval.A-1.- Indica ( ) ( ) ( ) ( ) ( ) (GM)(LA)**
7.5.83	20028/68	2º.2.81: A través del Consulado uruguayo en Estocolmo, solicita expedición de pasaporte.- Salió de nuestro país 8.10.78.- Eval.A-1 (Y) Indica del (5) al (8).-
31.5.83	0580/80 Pág.º 10/11	17.9.63"El Popular"(Pág.6):informó el fallecimiento de su madre de nombre Elsa Zulema,agrega que el causante milita en la Secc."20" del P.C. 1969:Se establece que es integrante del Comité Central de la U.J.C. 1970:Se establece que reclutó a Norma Beatriz VARELA GRASSO al P.C. 1976:Integra Lista del CASMU. JUL/77:"Carta"Nº76(Pág.8):es mencionado en una nómina de personas detenidas,la mayoría de las cuales figurarían bajo el rótulo de "desaparecidos" y que se"hallarían" en poder de las FF.CC. 1977:Según Acta labrada en la fecha,manifiesta que es afiliado al P.C. desde 1965.En 1972 ARISTIONDO lo comisionó para que se hiciera cargo de dos personas que tenían guardados en sus casas materiales del Partido.Dicha tarea la haría con ARISTIONDO y con José Luis PICCARDO ESTEVEZ.Las personas a controlar eran Amilivia de Casino VecinalS/N y un tal "Pedro" en calle Luis Lasagna quienes tenían "berretines" en los que ocultaban armas del Partido.Realizó a través de ARISTIONDO otras tareas para el Partido,como ...///

FECHA	DOCUMENTOS	116680 ANTECEDENTES A REGISTRAR Fs.8
///...		ser trasiego de paquetes cuyo contenido dijo ignorar(con_ tendrían propaganda).A calle Larravide llevó un auto Re_ nault para que le construyeran un "berretín", a Comercio y Avda.Italia llevó otro ignorando que le hicieron y a Duque de los Abruzos llevó un coche de su propiedad y de sus Hermanos que lo arreglaron por cuenta del Partido,que lo iba a utilizar en préstamo para sus actividades.- Eval:A-2(Indica 9)(AD)
22.6.83	24741/83 Pág.006	-03.03.83-Figura en una relación procedente de la P.M.E.de M.I.S..Detenido el 07.07.77.Por opción al Art.168, viajó a Suecia el 08.10.78.-EVAL:A-1 (Q)
22.6.83	24736/83 Pág.009	- 03.03.83-Figura en una relación de personas nombradas por el COMITE INTERGUBERNAMENTAL PARA LA MIGRACION EUROPEA. Salió con destino a Suecia el 08.10.78, vuelo SK.956. Entidad que solicitó el movimiento Embajada de Suecia. Fecha de expedido el Pasaporte el 06.10.78.-EVAL:A-2 (Q)
11/07/83	D.26314 Pág.1813 1814	-Indica Idem Doc.0580/80, agregando: 1971/1978. En información referente al "P.C.", obtenida por el Dpto.III/S.I.D., en éste período, se establece: Viajó a Corea del Norte junto a MAZZAROVICH y José Carmelo PASSELLA GIGLIO. Participante de la Conferencia Nacional del Partido Comunista, realizada el 1o. y 2 de Diciembre de 1972. Regional 6 ("Che"). En Planilla original dice: ..//

FECHA	DOCUMENTOS	116680 GUILLERMO [redacted] ANTECEDENTES A REGISTRAR	F. 9
		//.."Funciona y ésta suelto y estuve hablando que [redacted] (a) "El Negro", habló con él en el CASMU No. 4". EVAL.A2 Aporta del (8)al (10) (P)	
26/1/84	0719/79 Pág/03	Aporta información ya registrada en la ficha.- Eval: A-2(AD)	

SERVICIO DE INFORMACION
DE DEFENSA
Dep. I

116681-8

15.3.96
Sección
Act. Ant. Nac.
Ficha Nº .....

Nombres y Apellidos: PEREZ CUSTODIO (1) Gualconda

Fecha de Nacimiento: .....

Lugar de Nacimiento: 22.6.46 en 1ra.Secc. de Maldonado(4)
(País - Ciudad o Localidad - etc.)

Cred. Civ.: Serie DAA Nº 15290(2) Ced. Identidad: 19.053(3)Maldonado

Otros documentos: .....
(Pasaporte — Libreta Enrolam. — etc.)

FOTO

Domicilio: Calle Ceballati 1228 INVE B.1 (5)
(Ciudad o Localidad) (Calle) Nº Teléf.

Filiación

Edad aparente ..... Color del Cutis .....

Color del Cabello ..... Estatura Aproximada .....

Complexión ..... Aspecto Social .....

Señas particulares .....

.....

Ficha confeccionada en Montevideo el mayo 3 de 1967.

Fórm. 1

116681

ACTIVIDADES

(1) **Laborales:** Profesión ..... Lugar de trabajo .....

Cargo ..... Antigüedad .....

Otras Actividades .....

(2) **Políticas:** Ideología ..... Actuación .....

Antecedentes .....

Antecedentes familiares HIJA DE:JACINTO y MARIA(6)

(3) **Sociales:** Estado Civil ..... Religión ..... Figuración .....

Grado Instrucción ..... Lugares que frecuenta .....

(4) **Económicas:** Situación ..... Capital aprox. ..... Vehículo .....
marca y Nº

Otros datos .....

Datos Complementarios .....

Apreciación Personal Gral. .....

PEREZ — FICHA COMPLEMENTARIA — Gualconda 83

Documento		116681 ANTECEDENTES
Fecha	Origen	
Año 1966	Lista "FIDEL" MALDONADO Lista 4001	Figura como 71° Titular a la Junta Dptal. en las listas del "Frente Izquierda de Liberación" en las Elecciones Nacionales del corriente año.
15/II/978	———	Se contestó por Memorandum (A) Nº 279/78 al CO.NA.E. y 389/78 al Dpto. II del E.M.E.- (E).-
	24.4.78	Se contestó por Mem.(A) Nº 339 al C.E.Primaria.(Y) 8/5/78- MEMO (A) 613/78 DPTO.II/EME.-(W) 26/5/78.- Se hizo Memo (A) 960/978 para el Dpto.C-2/ES.MA.CO. (SS)-
28/9/78	———	Por Oficios 330(Com. Supervisora de la Enseñanza) 331 (J.P.M.) 332 (D.N.I.I.) y 333(C.N. de E.):D-I/78: Se hace saber que la anotacion mencionada precedentemente no corresponde a la persona Gualconda PEREZ ALEGRE.- (U)
21-3-79	Doc.0404	Ampliando Oficio No.290/78/I.E. de la Corte Electoral, por oficio No.60/79/I.E. de fecha 5/3/79 referente a contestación de P.I.(A)No.341/78/SIB de fecha 17/8/78, en relación a antecedentes que registra la Corte Electoral sobre la causante, se pone en conocimiento que la misma fué candidata a la Junta Departamental de Maldonado por la lista 2001, Partido Frente Izquierdista de Liberación,ocupando el lugar No.71 en 96, para la/

FICHA COMPLEMENTARIA

Documento		116681 ANTECEDENTES
Fecha	Origen	
		Elecciones Nacionales del año 1966.- -Posteriormente, según información recabada por la Corte Electoral en la Oficina Electoral Departamental de Maldonado de la Jefatura de Policía de dicho Departamento, la determinación cívica que le corresponde es serie DAA-15290 y su nombre completo es como indica esta ficha a la fecha del documento, quién en las elecciones del año 1971 figura como no votando, por encontrarse radicada en Buenos Aires (Argentina).- (INFORME CORTE ELECTORAL)./ (V)Indica (1) al(V)
16.8.83	0878/79	Al parecer esta casada con Walter GIL CLAVIJO, hermano éste del sedicioso requerido SSeverino GIL CLAVIJO, además es hermana de Maria Liropeya PEREZ CUSTODIO, actualmente divorciada del sedicioso Miguel Angel CABRERA FIGUEREDO. Registra dos procesos por el delito de "Hurto" con fechas 30.12.66 y 26.11.67. Eval: A-2 Ind. 3 al 6 (00)

11941 / 82
PAG 3945

- POSEE ANT... CO.NA.U.
EVAL - A - 1.C(1) INDICE ( ) ( ) ( )

11/6/84

116682-6

JUNTA DE COMANDANTES EN JEFE

S. I. D.

Dep. I Secc. 1

Sub Secc. A/M

Ficha Nro. 18 FEB 1976

PEREZ RODRIGUEZ (1) — Guillermo

Apellidos — Nombres

DOCUMENTOS: C/C BER.12981 — C/I. 691.145-9(2)

Serie Nro. — Nro. Dpto.

OTROS DOC. ———

Pasaporte Lib. Enrol. etc.

NACIMIENTO: 36 años 1.10.1930 Montevideo (3) R.O.U.

Fecha Lugar

DOMICILIO: Las Flores 4189 Agricultura

Calle Nro. Teléf. Ciudad o Localidad

PROFESION U OCUPACION: Textil Alpargatas Moze Parrillada y Restaurant "El Entrevero", 21 de Setiembre entre Cnel. Mora y Luis de la Torre.(4)

LUGAR: "COT". CARGO:

IDEOLOGIA POLITICA: Comunista CLASIFICACION: ———

DATOS COMPLEMENTARIOS: casado (5)

Est. Civil Cónyuge Hijos

HIJO DE : GUILLERMO Y ROSALIA (6) [redacted]

Otros familiares

Fecha	Documentos	116682 ANTECEDENTES A REGISTRAR
8.I.76.	Doc.0001.	- Afiliado al P.Comunista el 29.08.67.con el No.27382.- (Microfilm incautado a RODNEY ARISMENDI).Eval: B -2.(Y).-
19.2.79	B.0274	-Afiliado al Partido Comunista con el No.27382, según material incautado por OCOA en "Operación Morgan".EVALUACION A-1.-
C.H.C.P.No.359/81 Sesc.17a.	MEMO.INGRE.	-19.5.82: En la fecha se contestó dicha constancia a nombre del causante para ingreso en U.T.E..-(MV).- Indica del (1) al (6).-

S. I. D. 116683-4 Sub - Secc. A/N. Ficha Nro. ____ Confec. 9/6/75

PEREZ (Apellidos) Guillermo (Nombres)

DOCUMENTOS: C/C. BNA.13633.(1) (Serie / Nro.) C/I. 657.961 (Nro. / Dpto.)

OTROS DOC. ____ (Pasaporte / Lib. Enrol. / etc.)

NACIMIENTO: 34 años (2) (Fecha) R.O.U. (Lugar)

DOMICILIO: Propios 3954 Ramón Ortíz 2975. (3) (Calle / Nro. / Teléf. / Ciudad o Localidad)

PROFESION U OCUPACION: Funcionario de AMDET - Nro. 1682

LUGAR: ESTACION LARROBLA CARGO: Guarda

IDEOLOGIA POLITICA: Comunista CLASIFICACION: ____

DATOS COMPLEMENTARIOS: ____ (Est. Civil / Cónyuge / Hijos)

Otros [redacted]

Fecha	Documentos	116683 ANTECEDENTES A REGISTRAR	#2
17.7.74	1732	-Aparece en una lista de funcionarios comunistas de ANDET.-Eval.F-6.-(PP).	
8.I.76.	Doc.0001	-Afiliado al P.Comunista el 05.06.58.con el No.6899.-(Microfilm incautado a RODNEY ARISMENDI).EVALUACION: B- 2. Indica (1) al (3). (Y).-	

JUNTA DE COMANDANTES EN JEFE

S. I. D.

F/F 6684-2

Dep. I (XX) Secc. 17

Sub Secc. A/N

Ficha Nº ..... Confec. 18.2.83

PEREZ AGUIRRE (Apellidos) Guillermo (Nombres)

DOCUMENTOS: C/C. A.K.A. 7017 (Serie / Nº) C/I. 1.001.005 Montevideo (Nº / Dpto.)

OTROS DOC. ..... (Pasaporte / Lib. Enrol. / etc.)

NACIMIENTO: 37 años en 1982.- (Fecha / Lugar)

DOMICILIO: Butler 1803 (Calle / Nº / Teléf.) Montevideo (Ciudad o Localidad)

PROFESION U OCUPACION: Ingeniero Agrónomo

LUGAR: Partido Nacional CARGO: .....

IDEOLOGIA POLITICA: Zorrilla Nov/982 CLASIFICACION: CONVENCIONAL

DATOS COMPLEMENTARIOS Casado (Est. Civil / Cónyuge / Hijos)

..... (Otros familiares)

[redacted]

Fecha	Documentos	116684 ANTECEDENTES A REGISTRAR	32
13/1/83	2881/036	Electo 7 Suplente del Organo Deliberante Nacional del Partido Nacional por el Departamento de San José Hoja de Votación 0.4.6 de acuerdo al resultado de las Elecciones Internas de los Partidos Políticos habilitados, efectuadas el 28-XI-82. — Eval. A-1 (BB).	
12.6.84	0090/83 Pág. 99	Integra en calidad de Titular el Organo Deliberante Departamental del Partido Nacional por el Departamento de San José - Eval. (A-1) (UE)	

JUNTA DE COMANDANTES EN JEFE

S. I. D.

116685-9 C/G

Dep. I XX Sec. 4

Sub Secc. A/N

Ficha Nº ..... Confec. 18.2.83

PEREZ HUBERTY — Apellidos

Guillermo Artigas — Nombres

DOCUMENTOS: C/C. H.A.D./ 18602 — Serie / Nº

C/I. 3.076.001-2 (Riv) — Nº / Dpto.

OTROS DOC. ..... — Pasaporte / Lib. Enrol. / etc.

NACIMIENTO: 42 años(982) — Fecha / Lugar

DOMICILIO: Av. 1825 244 Rivera — Calle / Nº / Telef. / Ciudad o Localidad

PROFESION U OCUPACION: Hacendado

LUGAR: ..... CARGO: .....

IDEOLOGIA POLITICA: PARTIDO NACIONAL FERREIRA-ABOAL Nov/982 CLASIFICACION: CONVENCIONAL

DATOS COMPLEMENTARIOS: CASADO — Est. Civil / Cónyuge / Hijos

..... — Otros familiares

[redacted]

Fecha	Documentos	116585 ANTECEDENTES A REGISTRAR 452
13/1/83	23691/03/	Electo 6 Hojas. del Organo Deliberante Nacional del Partido Nacional por el Departamento de Rivera. Hoja de Votación H.A.H. de acuerdo al resultado de las Elecciones Internas de los Partidos Políticos habilitados, efectuadas el 28-XI-82. — Eval. A-1 (SI).
15.5.84	33090/83 Pág.78	-Indica Idem.Doc. 23691/83.Eval: a-1.(KE)
28.9.72	"O.Nacionalista"	Elegido el 16 de Set. como Vocal del Ejecutivo Dptal. de la Agrupación "Saravia-Amorós-Grau Rosell" de la lista 14 de Rivera junto a Luis María ABOAL, quien la preside. (II)
25.5.84	8403060/02	29.3.84: Participó en una caravana realizada en C. Rivera, en ocasión de la visita a ésta de Carlos J. Pereyra, como asimismo estuvo presente en el acto realizado en la sede del Comité de la Lista HAH, durante el cual PEREYRA hizo uso de la palabra. E Mencionado como fundador del Club de Polo. Eval.A-1 (SI)

MINISTERIO DE DEFENSA NACIONAL 116686-7 AN Dep. I

S. I. D. Sub Secc G

Ficha Nro. ____ Cuadro ____

PEREZ ALGORTA — Guillermo María Evangelista

Apellidos — Nombres

DOCUMENTOS: C/C AZB 5056 C/I. ____

Serie Nro. Nro. Dpto.

OTROS DOC. ____

Pasaporte Lib. Enrol. etc.

NACIMIENTO: ____

Fecha Lugar

DOMICILIO: ____

Calle Nro. Teléf. Ciudad o Localidad

PROFESION U OCUPACION: ____

LUGAR: ____ CARGO: ____

IDEOLOGIA POLITICA: ____ CLASIFICACION: ____

DATOS COMPLEMENTARIOS: ____

Est. Civil Cónyuge Hijos

1[redacted]

Otros familiares

Fecha	Documentos	116686 ANTECEDENTES A REGISTRAR
16.03.71	B.0353	Delegado de Mesa por las listas: no presentó , en las elecciones nacionales del año 1971, por el Departamento de Montevideo . Circuito Nro. 764 (INFORME CORTE ELECTORAL) - (Pág.N° 025).- (J)

SERVICIO DE INFORMACION
DE DEFENSA
Dep. I

116687-5

..... Sección
Act. Ant. Nac.
Ficha Nº 53

Nombres y Apellidos: PEREZ DEMARIO
Guillermo

Fecha de Nacimiento:

Lugar de Nacimiento:
(País - Ciudad o Localidad - etc.)

FOTO

Cred. Cív.: Serie TPD. Nº 8024. (1). Ced. Identidad:

Otros documentos:
(Pasaporte — Libreta Enrolam. — etc.)

Domicilio: Pblo Centenario TACUAREMBO.(2)
(Ciudad o Localidad) (Calle) Nº Teléf

Filiación
- Edad aparente ..... Color del Cutis .....
- Color del Cabello ..... Estatura Aproximada .....
- Complexión ..... Aspecto Social .....
- Señas particulares .....

Ficha confeccionada en Montevideo el 23 de noviembre de 1950

Fórm. 1

[illegible]0

116687

ACTIVIDADES

(1) **Laborales:** Profesión Agrario Lugar de trabajo Corredor (3)

Cargo ..... Antigüedad .....

Otras Actividades (1) Comisionista. Agente de las películas Rusas "ARKINO".
(3) Cbo. de Reserva, hizo el curso en 1916.

(2) **Políticas:** Ideología comunista Actuación FIdeL

Antecedentes (2) Vocal del FIdeL en Paso de los Toros, Tacuarembó.

Antecedentes familiares .....

(3) **Sociales:** Estado Civil ..... Religión ..... Figuración .....

Grado Instrucción ..... Lugares que frecuenta .....

(4) **Económicas:** Situación ..... Capital aprox. ..... Vehículo .....
marca y Nº

Otros datos .....

Datos Complementarios .....

Apreciación Personal Gral. .....

PEREZ DEMARIO — FICHA COMPLEMENTARIA — Guillermo

B3

Documento		116687 ANTECEDENTES
Fecha	Origen	
17-XI-50	Justicia	Obrero campesino que expresa en este semanario que votará en las próximas elecciones electorales al Partido Comunista y su Programa.
27-VIII-60	Of.3/60 de la R.M.3	Conocido militante comunista en Paso de los Toros, Tacuarembó.
27-VI-66	B58-D3	Indica- ① - ② - ③
8.I.76.	Doc.0001.	- Afiliado al P.Comunista el 12.05.55.con el No. 4958.(Microfilm incautado a RODNEY ARISMENDI).- EVALUACION: B - 2 .(Y).- Indica: (1) al (3).

JUNTA DE COMANDANTES EN JEFE 116688-3 V. Dep. I 352

S. I. D. Sub-Secc. [redacted] Ficha Nº ..... Confec. 5.1.80

PEREZ ROSELL (Apellidos) Guillermo (Nombres)

DOCUMENTOS: C/C ERA 11569 (1) (Serie / Nº) C/I. 748.569 (Nº / Dpto.)

OTROS DOC. (Pasaporte / Lib. Enrol. / etc.)

NACIMIENTO: 17.XI.936 (Fecha) Uruguay (Lugar)

DOMICILIO: Caramurú 5629 (Calle / Nº / Teléf. / Ciudad o Localidad)

PROFESION U OCUPACION: Analisis Infromativo (2)

LUGAR: Diario "EL PAIS" (3) CARGO:

IDEOLOGIA POLITICA: CLASIFICACION:

DATOS COMPLEMENTARIOS: Casado (Est. Civil / Cónyuge / Hijos)

Otros familiares [redacted]

Fecha	Documentos	116688 ANTECEDENTES A REGISTRAR F82
20.1.80 PD 020/80	1516	-20.1.80.-Fue detenido a su arribo en el Aeropuerto de Carrasco, portando certificado de viaje Nº 92, expedido en París (Francia) por haberle sido hurtado su pasaporte. Por poseer antecedentes sin importancia fue liberado en carácter de emplazado a fin de comprobar identidad. Eval: A-1.(TT)
3.9.83	29752/4	-11 al 20.4.83: durante este período estuvo en nuestro país una delegación del Comité para la Protección de los Periodistas y el Centro Americano PEN, habiéndose entrevistado con el causante en su calidad de periodista.- Eval.:A-1.- (MB)

Imp. Nacional 716/79

JUNTA DE COMANDANTES EN JEFE
S. I. D.

116688

DEP. VI V. 43 SECC. 1
SUB SECC. A/M
FICHA Nº ..... CONFEC. 30.8.79

PEREZ ROSSEL — Apellidos
GUILLERMO — Nombres

DOCUMENTOS: C/C ..... Nº ..... Dpto. C/I. V. 748.569 Serie Nº

OTROS DOC. N°Empl. 0434 Pasaporte Li. Enrol. etc.

NACIMIENTO: ..... Fecha ..... Lugar

DOMICILIO: ..... Calle ..... Nº ..... Teléf. ..... Ciudad o Localidad

PROFESION U OCUPACION: .....

LUGAR: EL PAIS CARGO: SECRETARIO REDACCION

IDEOLOGIA POLITICA: ..... CLASIFICACION: .....

DATOS COMPLEMENTARIOS: ..... Est. Civil ..... Cónyuge ..... Hijos

159835 Otros familiares

#84

FECHA	DOCUMENTOS	116688 ANTECEDENTES A REGISTRAR
		Pasan DNII registro SIO
19/4/78	DNII	- Figura en la lista de asistentes a la recepción ofrecida al Asistente del Secretario de Estado de los Estados Unidos. Sr.Terence Todman, en la residencia del Sr. Lewis W.Pate el 18 de agosto de 1977.
22/4/82	D. 14011	Indice datos filiatorios -- (FE)

P - 570

PEREZ — Guillermo — 116688

APELLIDOS — NOMBRES

FOTO

Fecha y Lugar de Nacimiento

Domicilio

Documentos

Nacionalidad

Profesión

Nombre del Padre — Nacionalidad

Nombre de la Madre — Nacionalidad

Estado Civil — Nombre del Cónyuge

Nacionalidad del Cónyuge

Nombre y edad de los hijos

Otros datos: Redactor en Jefe de el diario "El País". Viajó a Egipto, siendo recibido

159835

FECHA	ORIGEN	116688 ANTECEDENTES
6-4-81	Doc, asunto Nº 145	el 23-9-80 por el Presidente Anouar EL SADAT. (Inf. ext. Nota 764 de El Cairo). (nnrb).-
3.5.83	. . . .	Se contesto en Memo(A) Nº 948/83 para ANTEL.- (SS)
9.5.83	26438/019	Indica (1) al (3) .- (SS)

SERVICIO DE INFORMACION
DE DEFENSA
Dep. I

MINISTERIO DE DEFENSA NACIONAL
SERVICIO DE INFORMACION DE DEFENSA
M / F
116689-1

..... Sección
Act. Ant. Nac.
Ficha Nº .....

Nombres y Apellidos: PEREZ DE MARIA
Guillermo Néstor

FOTO

Fecha de Nacimiento: .....

Lugar de Nacimiento: .....
(País - Ciudad o Localidad - etc.)

Cred. Cív.: Serie ..... Nº ..... Ced. Identidad: .....

Otros documentos: .....
(Pasaporte — Libreta Enrolam. — etc.)

Domicilio: Paso de los Toros.- Puente Centenario-Durazno.
(Ciudad o Localidad) (Calle) Nº Teléf

Filiación

Edad aparente ..... Color del Cutis .....

Color del Cabello ..... Estatura Aproximada .....

Complexión ..... Aspecto Social .....

Señas particulares .....

.....

Ficha confeccionada en Montevideo el 11 de noviembre de 1966.-

Fórm. 1

[redacted]

116689

ACTIVIDADES

(1) **Laborales:** Profesión ..... Lugar de trabajo ARKIMO PICTURES

Cargo ..... Antigüedad .....

Otras Actividades .....

(2) **Políticas:** Ideología COMUNISTA ..... Actuación .....

Antecedentes .....

Antecedentes familiares .....

(3) **Sociales:** Estado Civil ..... Religión ..... Figuración .....

Grado Instrucción ..... Lugares que frecuenta .....

(4) **Económicas:** Situación ..... Capital aprox. ..... Vehículo .....
marca y Nº

Otros datos .....

Datos Complementarios .....

Apreciación Personal Gral. .....

PEREZ DE MARIA: FICHA COMPLEMENTARIA Guillermo Néstor.

Documento		116689 ANTECEDENTES 453
Fecha	Origen	
23-III-966.	77/62.	-Figura en una relación de personas a las cuales se les sindican como poseedoras de Ideología Comunista en la localidad de Paso de los Toros.- En la misma se le dá como de profesión "Vendedor ambulante".-
15/V/1968	B.58/ D.4	-Indica (1)
22/VIII/969	B.77/D.44	-Figura en una relacion de izquierdistas de Paso de los Toros.-Comisionista.-Representante de ARKIMO PICTURES.- Indica (2)

Form. 2

ASUNTO PRENSA NACIONAL

JUNTA DE COMANDANTES EN JEFE 116690-9

S. I. D.

DEPTO. V SECC. I

SUB SECC. A/N

FICHA Nº ..... CONFEC 7/11/78

PEREZ TORRES — Apellidos

Guillermo Román — Nombres

DOCUMENTOS: C/C ..... (Nº / Dpto.) C/I. 1.258.543 (Serie)

OTROS DOC. Ref. Fot Serie A 744.290(1) (Pasaporte / LI. Enrol. / etc.)

NACIMIENTO: 30.9.56 (Fecha) Montevideo (Lugar)

DOMICILIO: José ma. Montero 3006 ap. 304 (Calle / Nº / Teléf.)

PROFESION U OCUPACION: Cronista

LUGAR: Agencia Noticiosa Alemana CARGO: .....

IDEOLOGIA POLITICA: ..... CLASIFICACION: .....

DATOS COMPLEMENTARIOS: ..... (Est. Civil / Cónyuge / Hijos)

Hijo de José Román y Margarita

(Otros familiares)

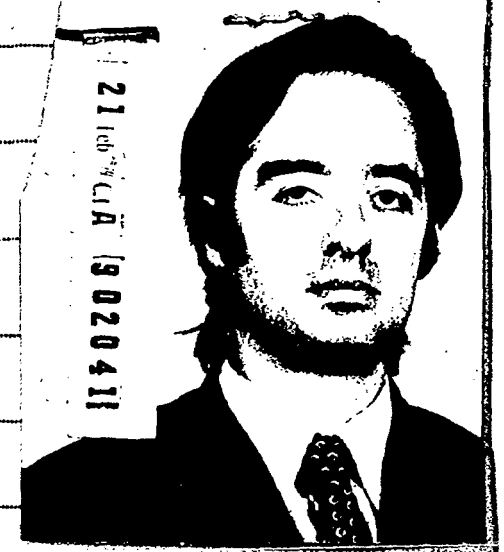

P52

FECHA	DOCUMENTOS	116690 ANTECEDENTES A REGISTRAR
Agosto78	Dept.6	- Concurrio a la Conferencia Regional de la FAO como periodista de Agencia Noticiosa Alemana.
4/8/976	[redacted]I.I.	-Según Informe del D-2 del 28/4/976 se establece que recibe material literario desde Bulgaria (2Revista).
5/5/82	D. 14438	Indica lo mismo que el Doc. Agosto/78 del Dpto 6.- (FE)
5/5/82	D. 14442	Indica (d).- (FE)

SERVICIO DE INFORMACION
DE DEFENSA
Dep. 1

116691-7.

Confeccionado el 11.10.76

AN

VARIOS

FOTO

Apellidos PEREZ

Nombres Gustavo

Fecha de Nacimiento

Lugar de Nacimiento

Est. Civil

Cred. Cívica Céd. Identidad

Otros Documentos

Ocupación Secretario General de la Organización del Banco de Seguros del Estado.-

Padre

Madre

Domicilio Soriano Nro. 1384 Ciudad MONTEVIDEO.-

Otros datos

CHIESA Hnos. Ltda. - 2.500 - 9/75

[redacted]

FICHA COMPLEMENTARIA

DOCUMENTO		116691 ANTECEDENTES
Fecha	Origen	
24.5.76	Doc. 0718	- Se le ha remitido desde la Rep. Argentina por Correo (Encomienda Postal) revistas de orientación sindical. Dichas revistas podrían estar comprendidas en el Decreto 518 de fecha 17.8.71.- (SS)- EVAL: A - 2.-
4/10/77.	D. 1024	-Figura en una nómina de empleados bancarios afiliados al Partido Comunista. 1 er. Srio. Agrup. Ocupó secretarías de Base. Posee nómina completa de datos por Fichero. Eval. A-1 (U).-
28.9.83	Doc. 29122/33	-16.7.76-Procedente de la República Argentina, le es remitida por correo la revista de orientación sindical "APERTURA". EVAL A-2 (C)
9.10.81	------	Se confeccionó Memo. (A) Nº 1940/981 para la ESEDENA (MS

PEREZ, Gustavo

Fs 3

FECHA	DOCUMENTOS	116691 ANTECEDENTES A REGISTRAR
9.9.83	26314/ 3478	-1971/1978:En información referente al P.C. obtenida por el Depto.III/S.I.D. en éste período se establece: Empleado bancario activista afiliado al P.C. Actuando dentro del Partido Comunista como 1er. Secretario De Agrupación.Eval A-2 (BR).-

MINISTERIO DE DEFENSA NACIONAL 116692-5

S. I. D.

5 MAR. 1975

Dep. I Secc. I

Sub - Secc. G

Ficha Nro.____ Confec.____

PEREZ GRAGITERENA — Apellidos

Gustavo Francisco — Nombres

DOCUMENTOS: C/C.____ Serie ____ Nro. C/I.____ Nro. ____ Dpto.

OTROS DOC. ____ Pasaporte ____ Lib. Enrol. ____ etc.

NACIMIENTO: ____ Fecha ____ Lugar

DOMICILIO: Rivera — Calle — 2835 Ap. 204 — Nro. — Teléf. — Ciudad o Localidad

PROFESION U OCUPACION: ____

LUGAR: ____ CARGO: ____

IDEOLOGIA POLITICA: ____ CLASIFICACION: Dirigente

DATOS COMPLEMENTARIOS: ____ Est. Civil ____ Conyuge ____ Hijos

[redacted] Otros familiares

Fecha	Documentos	116692 ANTECEDENTES A REGISTRAR
17.7.74	1778	Gestor de la solicitud de resfiliación de la Agremiación de Funcionarios del Banco de Seguros del Estado ante el Ministerio de Trabajo. (K)
16.6.75	842 Ev.A-1.	Presidente de la Agremiación de Funcionarios del Banco de Seguros del Estado.(E).-

JUNTA DE COMANDANTES EN JEFE

S. I. D.

116693-3

Dep. I — Secc. I

Sub Secc. A/N

Ficha Nº ..... Confec. 22.2.83

PEREZ VILCHE ..... Gustavo .....
Apellidos — Nombres

DOCUMENTOS: C/C. ..... C/I. .....
Serie — Nº — Nº — Dpto.

OTROS DOC. .....
Pasaporte — Lib. Enrol. — etc.

NACIMIENTO: .....
Fecha — Lugar

DOMICILIO: .....
Calle — Nº — Teléf. — Ciudad o Localidad

PROFESION U OCUPACION: Estudiante de Derecho - Redactor Responsable de la revista "CAUSA"

LUGAR: ..... CARGO: .....

IDEOLOGIA POLITICA: ..... CLASIFICACION: .....

DATOS COMPLEMENTARIOS .....
Est. Civil — Cónyuge — Hijos

.....
Otros familiares

[redacted]

Fecha	Documento	116693 ANTECEDENTES A REGISTRAR F.2
8.2.83	D.24266	"OPINAR"23/SET/82/Informa que el causante es Redacter Responsable de la revista "CAUSA",editada por los estudiantes de la Fac. de Derecho.-(AD)
12.10.83	31187/1 P.D.	6.10.83.-En representación de la Revista "Causa" hizo uso de la palabra en un acto de homenaje al extinto Aníbal BARBAGELATA en el local de la Fundación de Cultura Universitaria,el que fue auspiciado por el Colegio de Abogados del Uruguay.Eval:A-1.(TT)

JUNTA DE COMANDANTES EN JEFE 116694-1 Dep. I Sec. 5

S. I. D. Sub Secc. A/N°

Ficha Nº ..... Confec. 10/7/81

PEREZ RAMELA — Gustavo Tabaré

Apellidos — Nombres

DOCUMENTOS: C/C O.A.C. 3449 C/I. 1.378.004

Serie Nº Nº Dpto.

A.X.A. 13.166 (traslado)

OTROS DOC. .....

Pasaporte Lib. Enrol. etc.

NACIMIENTO: 21 de Abril de 1936 San José

Fecha Lugar

DOMICILIO: Bvar. Batlle y Ordoñez No.1541 Apto. 401 Montevideo

Calle Nº Teléf. Ciudad o Localidad

PROFESION U OCUPACION: Funcionario

LUGAR: B.R.O.U. (desde 22/I/957) CARGO: .....

IDEOLOGIA POLITICA: ..... CLASIFICACION: .....

DATOS COMPLEMENTARIOS: .....

Est. Civil Cónyuge Hijos

PADRES - Tabaré y Haydeé [redacted]

Otros familiares

Fecha	Documentos	1 16694 ANTECEDENTES A REGISTRAR 772
19/II/79	0274	21/IX/970 - En la fecha se afilió al PARTIDO COMUNISTA con el No.47, 932, siendo presentado por César GOMEZ y Carlos MORENO, según consta en documentación incautada por O.C.O.A..- (CC)
28/I/981 No.4081 - MONTEVIDEO	C.H.C.P. PERMANENCIA	ANTECEDENTES REGISTRADOS EN EL DPTO. No.3 DE LA D.N.I.I. 08/V/965 - Estando implantadas las Medidas Prontas de Seguridad, es detenido en la fecha en las inmediaciones del Banco República.- 27/I?977 - Realiza trámites de Pasaporte con intenciones de viajar a EE.UU.- 24/V/977 - Según infotmación del Dpto. 2 de la D.N.I., es destinatario de material literario de corte marxista que recibe en forma personal desde Cuba.- - Presentó a Mario Jorge CABALLERO MACEIRAS para su afiliación al Partido Comunista, según material incautado por O.C.O.A. en Feb/976. - Firmante de un manifiesto de adhesión al Frente Amplio de Residentes de San José en Montevideo (publicado en 1971), en el que expresan su adhesión militante a la mencionada colectividad política y la plena aceptación de sus bases programáticas.- 21/IX/979 - Según infotmación del Comando General de la Armada registra - 05/IX/973 - Recibió correspondencia desde Cuba.-

.../// Imp. Nacional 716/79

FECHA	DOCUMENTOS	PEREZ RAMELA 1166-94 ANTECEDENTES A REGISTRAR Gustavo Tabaré 753
	...///	13/VI/980 - Realiza gestión de Pasaporte en el Dpto. de Montevideo, con intenciones de viajar a Inglaterra por razones de turismo. 26/VI/980 - Por resolución ministerial, se autoriza la entrega del documento de referencia. - Presentó con R. IBARBURU a Luciano Rafael GASCUE LOPEZ para su afiliación al Partido Comunista, según material incautado por O.C.O.A. en 1976.- 10/7/81 - En la fecha se contestó dicha Constancia para PERMANENCIA del causante en el B.R.O.U..- (CC)
07.06.82	17731	- Idem. A C.H.C.P PERMANENCIA N° 4081 MONTEVIDEO.
9.5.83.	24629/83	Habiendo solicitado C.H.C.P. el 28.1.81, se le otorgó Cat. "C" el 4.5.82.Eval.A.1.(AS).
11/6/84	11841 / 82 PAG.3415	- POSEE ANTECEDENTES EN EL CO.NA.E. EVAL - A - 1.C(1) INDICA ( ) ( ) ( )

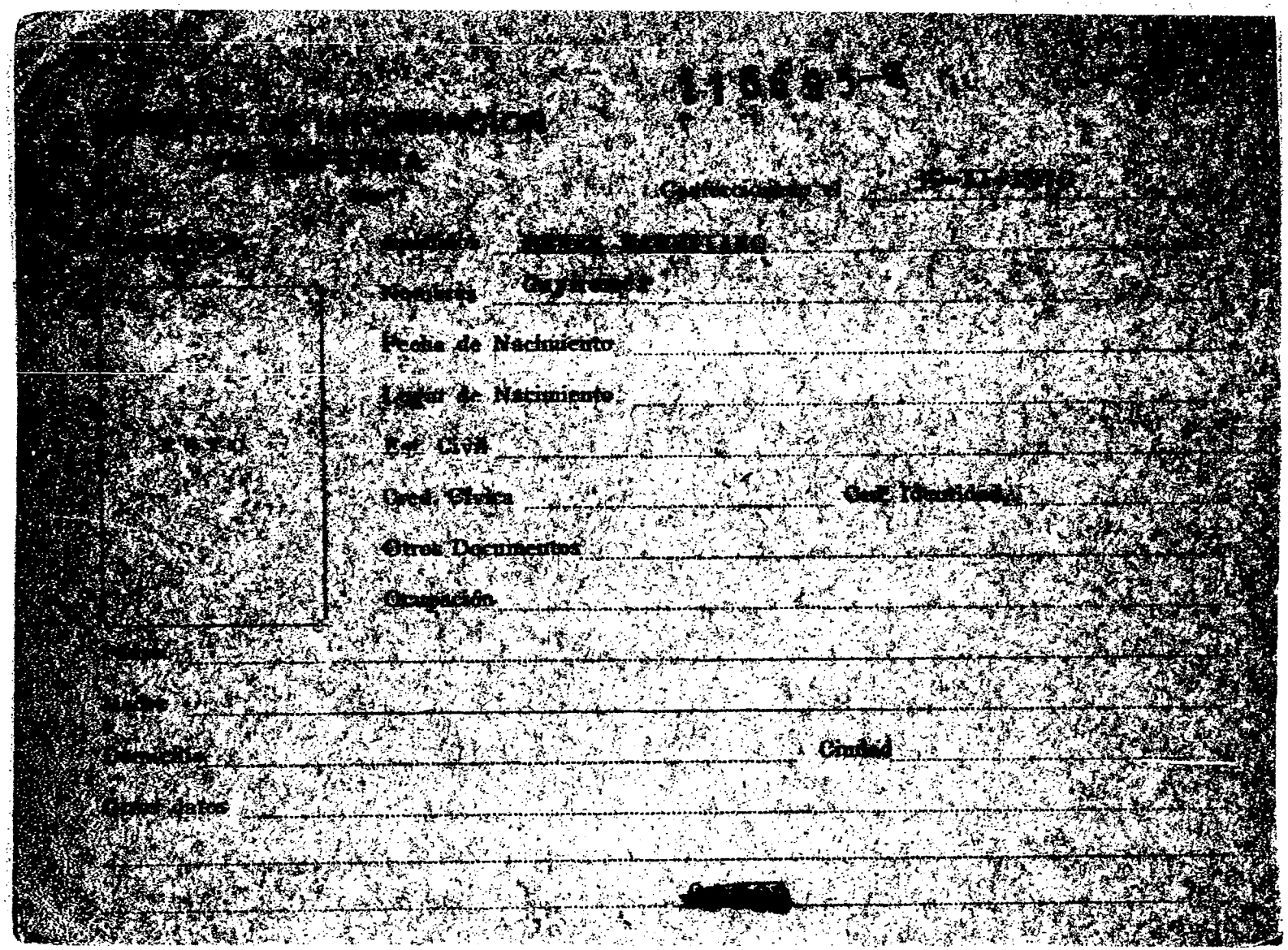

Fecha de Nacimiento

Lugar de Nacimiento

Edo. Civil

Ocup. Cívica

Otros Documentos

Ocupación

Ciudad

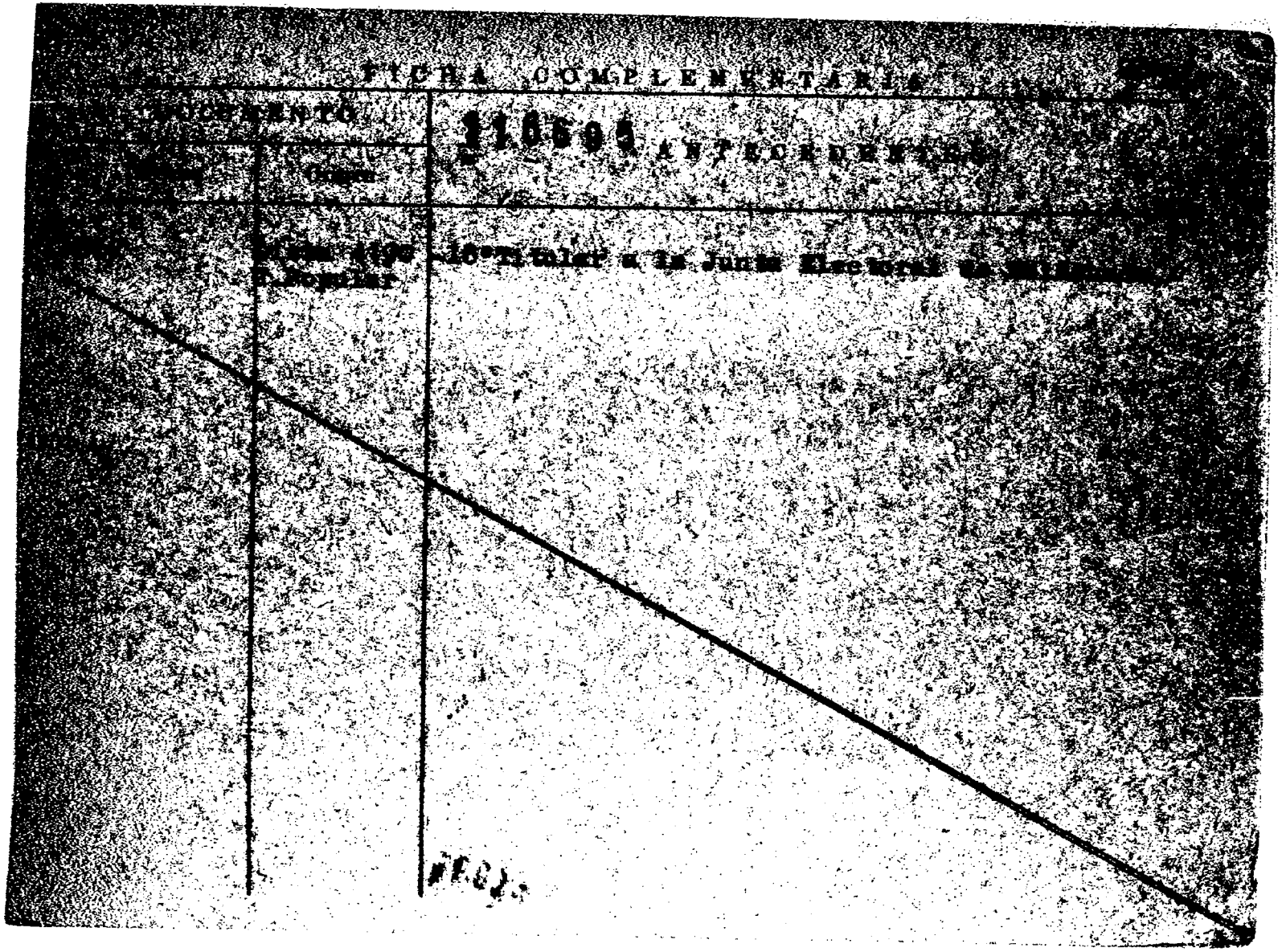
FICHA COMPLEMENTARIA
ANTECEDENTES

FICHA CONFECCIONADA EL 20/12/1972.-

MINISTERIO DE DEFENSA NACIONAL 116696-6 Dep. 1 Sec. 1
S. I. D. Sub-Secc. A/N
Ficha Nº____ Confec.____

PEREZ GALVAN Guzmán
Apellidos Nombres

DOCUMENTOS: C/C.____ Serie ____ Nro. C/I.____ Nro. ____ Dpto.

OTROS DOC. ____ Pasaporte ____ Lib. Enrol. ____ etc.

NACIMIENTO: ____ Fecha ____ Lugar

DOMICILIO: ____ Calle ____ Nro. ____ Teléf. ____ Ciudad o Localidad

PROFESION U OCUPACION: ____

LUGAR: ____ **CARGO:** ____

IDEOLOGIA POLITICA: Socialista.- **CLASIFICACION:** ____

DATOS COMPLEMENTARIOS: ____ Est. Civil ____ Cónyuge ____ Hijos

____ Otros Familiares

52

Fecha	Documentos	116696 ANTECEDENTES A REGISTRAR
20/12/972	PRENSA	-Secretario General del Partido Socialista del Departamento de Colonia.- Antes del 37 Congreso del Partido Socialista del Uruguay.- (FF).-.- realizado en el més de diciembre del corriente año.- (FF).-
18.3.74 25.3.74	Doc.0559 Doc.0603	Figura en una relación de adherentes al Frente Amplio en las eleccicnes de 1971 de residentes del Departamento de Colonia en Montevidec.(SS) Eval:A-1.
6.II.74 25.3.74	Doc.0176 Doc.0603	Figura en una relación de suscriptores del periódico "El Oriental y afiliado al P.Socialista que se encontre en el dom. de Carles BALLADARES en la c.de Colonia.(SS) EVAL:A-1
12/2/74/	0213	Se encuentra en una relación de Delegados al Pleno Seccional del P.Socialista efectuado los días 26 y 27 de Agosto de 1972. en Juan Lacaze. Por el Núcleo Territorial N.233 Eva-A-1 (Y).
8/6/73	El Oriental)	Con motivo de la proxíma inauguración de un Nuevo Local en Juan Lacaze del Partido Socialista, motivo una serie de entrevista, entre ella una al mencionado.(Y).

JUNTA DE COMANDANTES EN JEFE 116697-4 Dep. I Secc. I

S. I. D.

Sub Secc. A/N

Ficha Nº ____ Confec. ____

PEREZ del LANCHEZ / PEDREYRA — Haydée Rosa del Huerto

Apellidos — Nombres

DOCUMENTOS: C/C B.M.A. 17455 C/I. 951.217

Serie Nº Nº Dpto.

OTROS DOC. ____

Pasaporte Lib. Enrol. etc.

NACIMIENTO: 30 de agosto de 1946 - Montevideo

Fecha Lugar

DOMICILIO: Calle 21 de seteimbre 2289 49.08.32 (1)

Calle Nº Teléf. Ciudad o Localidad

PROFESION U OCUPACION: Economista Contador(2)

LUGAR: A.N.C.A.P. - A.C.O.R. CARGO: ____

IDEOLOGIA POLITICA: ____ CLASIFICACION: ____

DATOS COMPLEMENTARIOS: casado(3) [redacted] Daniel A. LANCHEZ(4)

Cónyuge Est. Civil Hijos

HIJO DE: Jose Alberto y Haydée(5)

Otros familiares

52

Fecha	Documentos	116697 ANTECEDENTES A REGISTRAR
23.12.80	0836	La causante -propietario de campos y haciendas- manifestó en reiteradas oportunidades, en su grupo, no estar de acuerdo con la política del Gobierno; es funcionario de ANCAP.-. Consultado el Departamento Nº 3 de la Dirección Nacional de Información e Inteligencia la misma no registra antecedentes.- EVALUACION: A - 1.-(BP)
04.XI.81	9124	-Aporta datos filiatorios.- -Figura como Propuesta para la Designación de un cargo como Docente-Interina de Principios de Administración Gº 3, en la Facultad de Ciencias Económicas y Administración.-(PP)
4.11.81	- - - - -	Memo.(A) Nº 2172/81 al C-2/ES.MA.CO.-(PP)
15.12.81	10376	-AÑO 1980 -Figura en una nómina de Alumnos del ESEMENA(Escuela de Seguridad y Defensa Nacional).- (ind.1) (SF).-
18.1.84 (Ficha Nº 409 ANCAP)	16721	-Indica del 2 al 5.-Eval.A-1.(TJ)

Imp. Nacional 414/79

JUNTA DE COMANDANTES EN JEFE 116698-2 Dep. I 958 Secc. I

S. I. D.

Sub Secc. A/M

Ficha Nro. _____ Confec. 17.2.76

PEREZ — Apellidos

Hebor — Nombres

DOCUMENTOS: C/C _____ (Serie / Nro.) C/I. _____ (Nro. / Dpto.)

OTROS DOC. _____ (Pasaporte / Lib. Enrol. / etc.)

NACIMIENTO: 17 años (Fecha) R.O.U. (Lugar)

DOMICILIO: Barrio Ruiz (Calle) _____ (Nro.) _____ (Teléf.) CERRO LARGO (Ciudad o Localidad)

PROFESION U OCUPACION: Obrero

LUGAR: _____ **CARGO:** _____

IDEOLOGIA POLITICA: Comunista **CLASIFICACION:** _____

DATOS COMPLEMENTARIOS: _____

Est. Civil [redacted] Cónyuge Hijos

Otros familiares

B2

Fecha	Documentos	116698 ANTECEDENTES A REGISTRAR
3.I.76.	Doc.0001.	- Afiliado al P.Comunista el 24.07.81.con el No.15835.= (Microfilm incautado a RODNEY ARISMENDI).Eval: B -2.(Y).= 12/11/79-Se contestó Mem.(A) Nº 042/79 del EMN.-(U)

SERVICIO DE INFORMACION
DE DEFENSA

Dep. 1

116699-0

Confeccionado el 16-VII-1970

VARIOS

FOTO

Apellidos PEREZ ACOSTA

Nombres Heber

Fecha de Nacimienlo 34 años (1969)

Lugar de Nacimiento Uruguay

Est. Civil Casado

Cred. Cívica ..... Ced. Identidad 743.734

Otros Documentos .....

Ocupación Empleado de UTE.

Padre .....

Madre .....

Domicilio Atahona 3577 Ciudad Montevideo

Otros datos .....

[redacted]

FICHA COMPLEMENTARIA

DOCUMENTO		116699 ANTECEDENTES
Fecha	Origen	
23-VI-969 Parte 6	B72-D27 Año 1970	-Detenido por violación del Decreto de Medidas Preventas de Seguridad.-

MINISTERIO DE DEFENSA NACIONAL
S. I. D.

116700-6

Dep. I Sec. I

Sub - Secc.

Ficha Nro. ____ Cant. ____

PEREZ
Apellidos

HEBER VICENTE
Nombres

DOCUMENTOS: C/C ____ C/I. ____
Serie Nro. Nro. Dpto.

OTROS DOC. ____
Pasaporte Lib. Enrol. etc.

NACIMIENTO: ____
Fecha Lugar

DOMICILIO: San Martín 3186
Calle Nro. Teléf. Ciudad o Localidad

PROFESION U OCUPACION: ____

LUGAR: ____ CARGO: ____

IDEOLOGIA POLITICA: ____ CLASIFICACION: Dirigente

DATOS COMPLEMENTARIOS: ____
Est. Civil [redacted] Cónyuge Hijos

Otros familiares

82

Fecha	Documentos	116700 ANTECEDENTES A REGISTRAR
16.7.75	842 Ev.A-1.	Integrante del Consejo Directivo de la Asociación Uruguaya de Operadores y Empleados Cinematográficos,(A.U.O.D.E.C.(E).- 12/11/79-Se contestó Mem.(A) Nº 042/79 del Estado Mayor Naval.-(U)
12.4.82 PD 098/82	13528	-9.4.82.-Tras haberse realizado una Asamblea de la Asociación del Cinema International Corporation,a los efectos de constituirse como Asosiación Profesional de 1er.Grado la Comisión Provisoria quedó constituída entre otros por el causante.Eval:A-1.(TT)

Confeccionada el día 13 de setiembre de 1972

MINISTERIO DE DEFENSA NACIONAL
S. I. D.

116701-4

Dep. I Secc. I

Sub-Secc. A/N

Ficha Nro. ..... Confec. .....

PEREZ PISTON (Apellidos) Heber Walter (Nombres)

DOCUMENTOS: C/C. (Serie) (Nro.) C/I. (Nro.) (Dpto.)

OTROS DOC. (Pasaporte) (Lib. Enrol.) (etc.)

NACIMIENTO: 19 años (1972) (Fecha) Oriental (Lugar)

DOMICILIO: (Calle) (Nro.) (Teléf.) (Ciudad o Localidad)

PROFESION U OCUPACION:

LUGAR: CARGO:

IDEOLOGIA POLITICA: CLASIFICACION:

DATOS COMPLEMENTARIOS: (Est. Civil) [redacted] (Conyuge) (Hijos)

(Otros familiares)

Fecha	Documentos	116701 ANTECEDENTES A REGISTRAR	~~CF2~~
22.7.72	R/M/ 1 ~~-2073~~	Fue detenido en momentos que portaba panfletos sobre el conflicto de "SERAL y "DIVINO". (QQ)	

SERVICIO DE INFORMACION
DE DEFENSA
Dep. 1

116701

Confeccionado el 12 de setiembre de [illegible]

VARIOS

FOTO

Apellidos [illegible]

Nombres Heber Walter

Fecha de Nacimiento

Lugar de Nacimiento

Est. Civil

Cred. Cívica Céd. Identidad

Otros Documentos

Ocupación

Padre

Madre

Domicilio Ciudad

Otros datos

CHIESA Hnos. Ltda - [illegible] - 3 - 73

FICHA COMPLEMENTARIA

DOCUMENTO		116701 ANTECEDENTES
Fecha	Origen	
[illegible]/971. [illegible]	[illegible].D. 213[illegible]	-Fué detenido en las carpas que ocupaban [illegible] Posteriormente el Sr. Juez dispuso su internación bajo el Régimen de Medidas Prontas de Seguridad.-(J).-

MINISTERIO DE DEFENSA NACIONAL 116702-2 AN Dep. Secc. I

S. I. D. Secc. G

Ficha Nro. _____ Confec. _____

PEREZ GIMENEZ _____ Hebert _____
Apellidos Nombres

DOCUMENTOS: C/C BTA 7106 _____ C/I. _____
Serie Nro. Nro. Dpto.

OTROS DOC. _____
Pasaporte Lib. Enrol. etc.

NACIMIENTO: _____
Fecha Lugar

DOMICILIO: _____
Calle Nro. Teléf. Ciudad o Localidad

PROFESION U OCUPACION: _____

LUGAR: _____ CARGO: _____

IDEOLOGIA POLITICA: _____ CLASIFICACION: _____

DATOS COMPLEMENTARIOS: _____
Est. Civil Cónyuge Hijos

[redacted]

_____
Otros familiares

Fecha	Documentos	116702 ANTECEDENTES A REGISTRAR
16.03.7	D.0353	Delegado de Mesa por las listas:90-190 , en las elecciones nacionales del año 1971. por el Departamento de Montevideo . Circuito Nro. 2307-2308-2358-2300-2358 (INFORME CORTE ELECTORAL) - (Pág.N° 026).- (J)

JUNTA DE COMANDANTES EN JEFE
S. I. D.

116703-0

GREMIOS

Dep. I

Sub Secc. [redacted]

Ficha Nº ..... Confec. 14.6.82

PEREZ — Héctor

Apellidos — Nombres

DOCUMENTOS: C/C ..... C/I. .....

Serie — Nº — Nº — Dpto.

OTROS DOC. .....

Pasaporte — Lib. Enrol. — etc.

NACIMIENTO: .....

Fecha — Lugar

DOMICILIO: .....

Calle — Nº — Teléf. — Ciudad o Localidad

PROFESION U OCUPACION: Enseñanza Secundaria

LUGAR: ..... CARGO: .....

IDEOLOGIA POLITICA: ..... CLASIFICACION: .....

DATOS COMPLEMENTARIOS: .....

Est. Civil — Cónyuge — Hijos

.....

Otros familiares

[redacted]

Fecha	Documentos	116703 ANTECEDENTES A REGISTRAR 852
23.7.81	6231	D.I.I.: 12.2.76-Suscribe nómina de Manifiesto y Convocatoria a un Encuentro, para enfrentar la actual situación (1973) por la Gremial de Profesores de Montevideo.
15.1.81	427	-16.1.81-Se aprobó una solicitud de Beca a nombre de PEREZ LEMA, Héctor Enrique, no pudiéndose establecer que se trate de la misma persona que registra el antecedente anterior.- Nota Nº 57/81.-(C)

11/6/84

11041 / 8[illegible] - POSEE ANTECED[illegible] EL CO.NA.E -

PAG. 3946 EVAL - A - 1.C(0) INDICA ( ) ( ) ( )

JUNTA DE COMANDANTES EN JEFE

S. I. D.

116704-8

Dep. E Sub Secc. A/N

Ficha Nº ..... Confec. 21.8.82

PEREZ ..... Héctor .....
Apellidos Nombres

DOCUMENTOS: C/C. ..... C/I. .....
Serie Nº Nº Dpto.

OTROS DOC. .....
Pasaporte Lib. Enrol. etc.

NACIMIENTO: .....
Fecha Lugar

DOMICILIO: .....
Calle Nº Teléf. Ciudad o Localidad

PROFESION U OCUPACION: .....

LUGAR: ..... CARGO: .....

IDEOLOGIA POLITICA: ..... CLASIFICACION: .....

DATOS COMPLEMENTARIOS .....
Est. Civil Cónyuge Hijos

.....
Otros familiares

[redacted]

Fecha	Documentos	116704 ANTECEDENTES A REGISTRAR	
12.8.82	17675	El J.M.I. 3er.Turno por Oficio Nº 454 de fecha 5.8.82 solicita su captura por "Sabérsele vinculado a la actividad clandestina del P.C.".Eval:A-1 (00)	
17.8.82	- - - -	Se confeccionó Oficio Nº 402/82 al J.M.I. 3er.Turno (00)	

116705-5

JUNTA DE COMANDANTES EN JEFE
S. I. D.

PRESUNTO EXTREMISTA

Dep. I [redacted]

Ficha Nº ..... Confec. 14.6.82

PEREZ — Héctor
Apellidos — Nombres

DOCUMENTOS: C/C ..... C/I. .....
Serie — Nº — Nº — Dpto.

OTROS DOC. .....
Pasaporte — Lib. Enrol. — etc.

NACIMIENTO: .....
Fecha — Lugar

DOMICILIO: .....
Calle — Nº — Teléf. — Ciudad o Localidad

PROFESION U OCUPACION: Estudiante de Medicina

LUGAR: ..... CARGO: .....

IDEOLOGIA POLITICA: ..... CLASIFICACION: .....

DATOS COMPLEMENTARIOS: .....
Est. Civil — Cónyuge — Hijos

.....
Otros familiares

[redacted]

Fecha	Documentos	116705 ANTECEDENTES A REGISTRAR
23.7.8	6231	-D.I.I.-20.8.70-Según informe de la Sub-Dirección, de fecha 11 de Junio de 1970, el titular, estudiante de 2do. año de Medicina, estaría suspechado de ser un elemento extremista.
15.1.81	427	-16.1.81-Se aprobó una solicitud de Beca a nombre de PEREZ LEMA, Héctor Enrique, no pudiéndose establcer que se trate de la misma persona que registra el antecedente anterior. Nota Nª 57/81(C)

MINISTERIO DE DEFENSA NACIONAL 116706-3 Dep. I Secc. I

S. I. D. 27.2.76

Sub Secc. [illegible]

Ficha Nro. ____ [illegible]

[illegible] Héctor

Apellidos Nombres

DOCUMENTOS: C/C ____ C/I. ____

Serie Nro. Nro. Dpto.

OTROS DOC. ____

Pasaporte Lib. Enrol. etc.

NACIMIENTO: ____

Fecha Lugar

DOMICILIO: ____

Calle Nro. Teléf. Ciudad o Localidad

PROFESION U OCUPACION: ____

LUGAR: ____ CARGO: ____

IDEOLOGIA POLITICA: ____ CLASIFICACION: ____

DATOS COMPLEMENTARIOS: ____

Est. Civil Cónyuge Hijos

[illegible]

Otros familiares

Fecha	Documentos	ANTECEDENTES A REGISTRAR 116706	732
[illegible]	2118	Participa dellas reuniones que realiza la Asociaci´on de Funcionarios de Conaprole en el domicilio de Graciela Bonjour sito en la Calle Montero Vidaurreta 231. Su esposa de nombre [illegible] lo acompaña a las mencionadas reuniones. El causante estuvo un año becado en la URSS. (Eval. A-2) (X)	

SERVICIO DE INTELIGENCIA

División I

(Seguridad)

MINISTERIO DE DEFENSA NACIONAL
SERVICIO DE INFORMACION DE DEFENSA
M / F
116707-1

Sección "G"

Gremios

Ficha N° [redacted]

Foto

Nombres y Apellidos: PEREZ, Héctor

Fecha y Lugar Nac.: .....

Cred. Civ.: Serie ..... N.° ..... Ced. Identidad: .....

Otros documentos: .....
(Pasaporte - Libreta Enrolam. - etc.)

Domicilio: .....
(Ciudad o Localidad) (Calle) (N.°) (Telef.)

Profesión: .....

Cargo y Lugar: .....

Ideol. Política: ..... Actuación: Dirigente sindical de FEUU

Datos Complementarios: .....

Apreciación General: .....

.....

.....

Ficha confeccionada: [redacted]

FICHA COMPLEMENTARIA

Documento		Antecedentes
Fecha	Origen	116707
20.IX.960	Prensa	- Dirigente de FEUU en el cargo de Secretario de Relaciones Sindicales en el año 1960.-
2.4.73	577	Integrante de la Gremial de Profesores, la cual estaría realizando previsiones para llevar la lucha al ámbito general de la Enseñanza en conjunción con las entidades gremiales y sindicales. El causante firma una convocatoria junto con un grupo de Profesores, donde uno de los puntos fundamentales es la lucha contra el CONAE. Evaluación A-1.- (I).-

Con Asociada: 23/1/70

116708-9

852

MINISTERIO DE DEFENSA NACIONAL
S. I. D.

Dep. I Secc. I
Sub-Secc. A/N
Ficha N.o ..... Confec. .....

PEREZ ..... Héctor .....
Apellidos Nombres

DOCUMENTOS: C/C ..... C/I .....
Serie No. N.o Dpto.

OTROS DOC.- .....
Pasaporte Lib. Enrol. etc.

NACIMIENTO: .....
Fecha Lugar

DOMICILIO: (1) José Ramirez 4189 ..... Montevideo .....
Calle N.o Teléf. Ciudad o Localidad

PROFESION U OCUPACION: .....

LUGAR: ..... CARGO: .....

IDEOLOGIA POLITICA (2) Comunista -UJC.- CLASIFICACION (3) Círculo Paz y Amistad Carnet N°1171- Ingresó: 20/11/58

DATOS COMPLEMENTARIOS .....
Est. Civil Conyuge Hijos

[redacted]

.....
otros familiares

Fecha	Documentos	116708 ANTECEDENTES A REGISTRAR
[illegible]/1962	Mendel Nº164 - Indica ① al ③	

116709-7

MINISTERIO DE DEFENSA NACIONAL

S. I. D. Ficha confeccionada el 12/9/72

Dep. 1 E Sub-Secc. AAN 731

Ficha Nro. ..... Confec. .....

PEREZ ALONSO — Hector

Apellidos — Nombres

DOCUMENTOS: C/C. HAB 18660 (3) C/I. 16.842 (1)

Serie — Nro. — Nro. — Dpto.

OTROS DOC. .....

Pasaporte — Lib. Enrol. — etc.

NACIMIENTO: .....

Fecha — Lugar

DOMICILIO: Uruguay 641 (A) Bulevar Artigas 1043 Apto.5 (2)

Calle — Nro. — Telef. — Ciudad o Localidad

PROFESION U OCUPACION: .....

LUGAR: ..... CARGO: .....

IDEOLOGIA POLITICA: Comunista. CLASIFICACION: [redacted]

DATOS COMPLEMENTARIOS: .....

Est. Civil — Conyuge — Hijos

.....

Otros familiares

Fecha	Documentos	116709 ANTECEDENTES A REGISTRAR 782
1971.	Lista 1001 RIVERA	-Candidato en el 3er. lugar Suplente del 2do. Titular a la Junta Departamental, en las listas del P.Comunista, "PT".-
10.XI.72	Doc.4101	Figura enuna lista de simpatizantes del F.Amplio del dpto.de Rivera. (SS)
13.7.76	Doc. 0900	-22.5.76 En la fecha se encuantra detenido en el C.A.1, bajo el régimen de Medidas Prontas de Seguridad. (TT).- Eval. A - 1.-
8/9/976	1150	Indica lo mismo que el documento anterior.-(PP).-
14.10.976	1321	Permanece detenido bajo el regimen de Medidas Prontas de Seguridad -(PP).-
20.5.77	Doc.0475 PME (d)	Integra nómina de Internados al amparo de las MPS en los años 1973,74,75 y 76 al 6 de Agosto en el ámbito del Ejército. Internado en Mayo de 1976 por encontrarse en averiguaciones. Eval.A-1.- (i).
30.12.76	Doc.1623	- Figura en una relación de altas desde el 01 al 30 de Nov. de 1976. Siendo recluído en UU.Dep.DE.I (MM).-

PEREZ ALONSO Héctor

FECHA	DOCUMENTOS	116700 ANTECEDENTES A REGISTRAR F83
17/1/77	Doc.026PHE	Figura como liberado del Régimen de LPS en el ámbito del Ejército al 30/11/76. Se encontraba detenido en Unidades dependientes de la D.E.1 (Grup.Art.1) Quedando a disposición del J.M.I. 2do.T.Eval.A-1.- (i).
4.12.976	D.1625PHE	-Internado por Medidas Prontas de Seguridad.Lugar:C.A.1.Lugar anterior: DE.I.Fecha:22.5.76.Detenido.(P).-
29/1/77	Doc.0088	Figura en una relación de personas que pasaron de:A disposición de la Justicia a PROCESADOS desde el 1 al 31 de Diciembre de 1976.Eval.A-1.-
30.12.76	1622 PHE	-Figura en una relación de Bajas de Internados por PEN, en el período del 1 al 30.11.76.Pasó a Juez.(P).-
30.12.76	Doc.1624	-Figura en una relación de altas desde el 01 al 30 de Nov.de 1976.F.DET.:4.11.76-Sit.Jurídica:A disposición de la justicia. (MM).-
30-10-78	Doc.1463	-Figura en una relación de Liberados desde el 30-10-78.SITUACION:Libertad Anticipada.- REGIMEN :Lib.Vig. En.Ing.Ma.1.6 (V)
27/10/78	Doc.1443	-Figura en relación de CONDENADOS al 25/9/78.Fué CONDENADO el 19/9/78.- CAUSA DEL MOVIMIENTO:Libertad Anticipada.-JUEZ:1a.I.Ato.T.FECHA DE DETENIDO:22/5/76.-ANTECEDENTES:Procesado;P.F.Art.60(V)CPN- (i).
26/11/78	Doc.1613	-Figura en relación de movimientos de Reclusos al 25/10/78. Fué BAJA del Grup.A.1 el 5/10/78.-CAUSA:Libertad Anticipada.-JUEZ:1a.I.Ato.T.-FECHA DE DETENIDO:22/5/76.-ANTECEDENTES:Sentencia en 1ra.Instancia:3 años de Penitenciaría.- (i).

FECHA	DOCUMENTOS	116709 ANTECEDENTES A REGISTRAR 754
24.11.78	Doc.1613	-Figura en relación de ALTAS al 25.10.78. Pasó ALTA al Dpto. Ing.1.- (1).
14.5.79	Doc.0587	-Figura en una relación de ALTAS Y BAJAS, en el ámbito del Ministerio del Interior, al 23/III/79, bajo el régimen de Libertad Vigilada siendo controlado por Dependencias de la Jefatura de Policía de Rocha.- ALTA:16.III.79, BAJA: 17.III.79.- (M).-
		-27.11,80- Se remitieron datos filiatorios a la Corte Electoral por Memo (A) N°1203/80- (L)-
16.02.82	D. 5757/82	-Figura en una relacion de la Corte Electoral, de ciudadanos inscriptos en el Registro Civico Nacional, que se encuentran comprendidos en el Art. 1, Literal "B" del Acto Institucional No. 4, con prohibicion de ejercer el derecho de voto. (Procesados por delitos de "Lesa Nacion").EVALUACION A-1(VL) Indica (5) (4)
~~16.02.82~~	~~D.6004/81~~	~~-Se encuentra comprendido en el Art.1o. literal b) del Acto Institucional No.4,por haber sido procesado el~~ / / ~~por los delitos previstos en.~~ ~~C.P.M.~~ ~~C.P.O.~~ ~~EVALUACION A 1 (LA)~~

FECHA	DOCUMENTOS	116709 ANTECEDENTES A REGISTRAR 735
		PEREZ ALONSO Héctor
13.9.82	18981	-30.6.82-Se traslada la Unidad de Control de su Lib.Vig Cat "C" al Bn.I.Bldo.13.-Eval:A-1 (CO)
22.6.83	24739/83 Pág.041	-03.03.83-Figura en una relación procedente de la P.M.E. de libertades vigiladas, categoría "C".Unidad de control:Bn.I. Bldo.13.Detenido el 02.10.75, liberado el 04.10.78.- EVAL:A-1 (Q)
22.6.83	24862/83 Pág.071	-08.03.83-Indica idem Doc. 24739/83.-EVAL:A-1 (Q)

28-4-72-

116710-5

MINISTERIO DE DEFENSA NACIONAL
S. I. D.

Dep. P Sección E

Sub-Secc. A/N

Ficha Nro. ..... Confec. .....

PEREZ ASILLE (Apellidos) Hector (Nombres)

DOCUMENTOS: C/C. ..... (Serie / Nro.) C/I. ..... (Nro. / Dpto.)

OTROS DOC. ..... (Pasaporte / Lib. Enrol. / etc.)

NACIMIENTO: ..... (Fecha / Lugar)

DOMICILIO: Barroso Nº 3348. (Calle / Nro.) & 79.32 (Teléf.) ..... (Ciudad o Localidad)

PROFESION U OCUPACION: .....

LUGAR: ..... CARGO: .....

IDEOLOGIA POLITICA: ..... CLASIFICACION: [redacted]8

DATOS COMPLEMENTARIOS: ..... (Est. Civil / Conyuge / Hijos)

..... (Otros familiares)

Fecha	Documentos	116710 ANTECEDENTES A REGISTRAR	052
15-3-72	722	Figura en una lista de direcciones obtenidas en una "Tatusera" y allanamiento, realizado en domicilios de personas comprometidas en relación a la captura de sediciosos.(AA)	

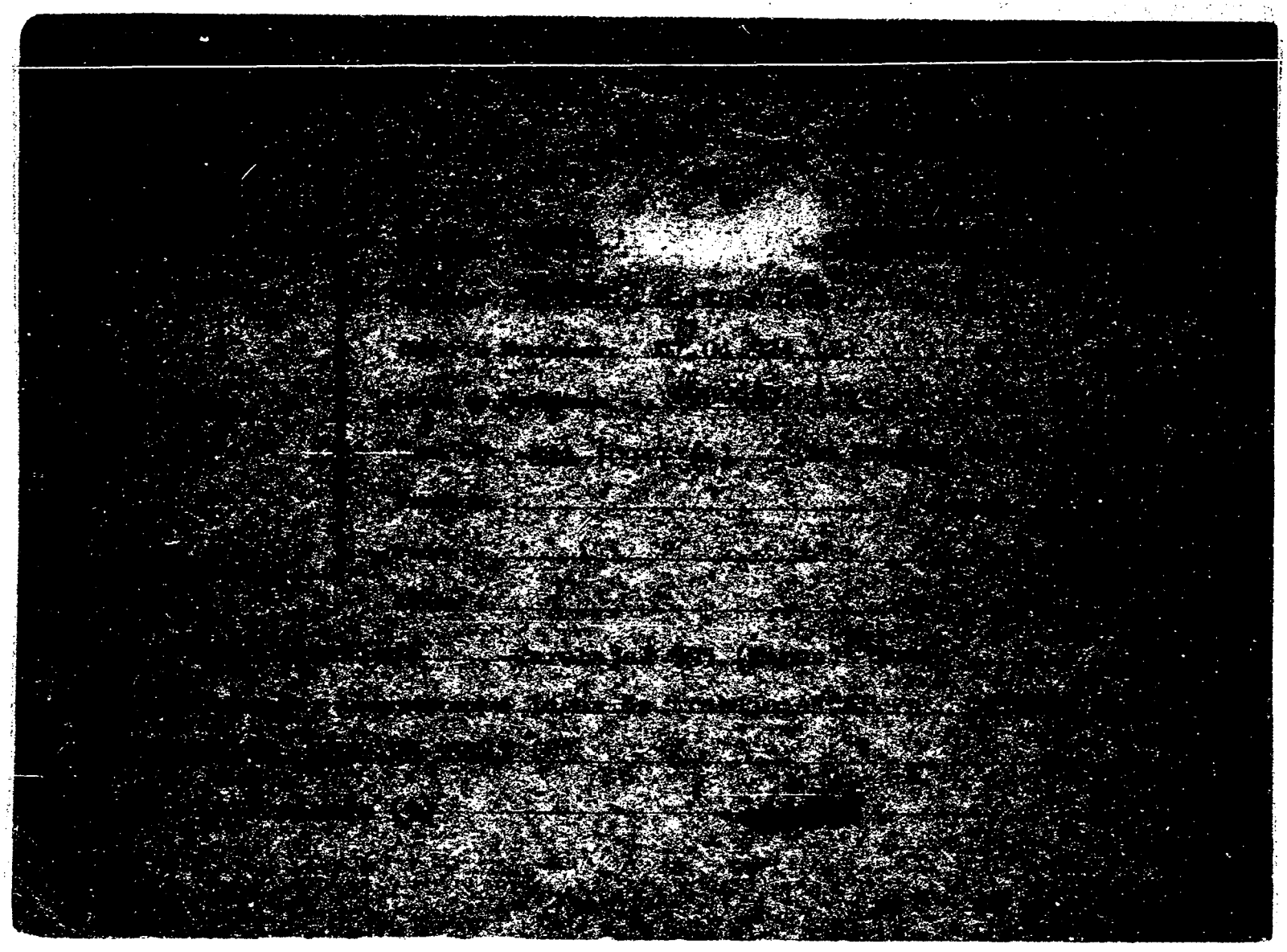

JUNTA DE COMANDANTES EN JEFE
S. I. D.

116712 P. E.

Dep. I Sección I
Sub. Secc. A/N
Ficha N.º 28.12.82

PEREZ MARCANO — Apellidos
Héctor — Nombres

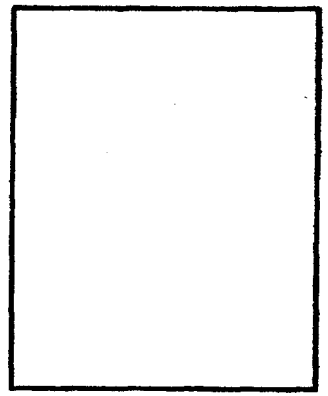

DOCUMENTOS: C/C ..... Serie ..... N.º ..... C/I. ..... N.º ..... Dpto.

OTROS DOC. ..... Pasaporte ..... Lib. Enrol. ..... etc.

NACIMIENTO: ..... Fecha ..... Lugar

DOMICILIO: ..... Calle ..... N.º ..... Teléf. ..... Ciudad o Localidad

PROFESION U OCUPACION: Diputado MIR

LUGAR: ..... CARGO: .....

IDEOLOGIA POLITICA: ..... CLASIFICACION: .....

DATOS COMPLEMENTARIOS: ..... Est. Civil ..... Cónyuge ..... Hijos

..... Otros familiares

[redacted]

Fecha	Documentos	116716 ANTECEDENTES A REGISTRAR 752
23.12.82	23207	10.12.82 Suscribe, junto a otras personas, un panfleto editado en Venezuela y remitido por correo al Departamento de Colonia. En el panfleto se ataca al cronograma del proceso y quienes lo suscriben declaran que la población debe demostrar su desaprobación con dichas elecciones. Eval.A-1 (ME)

FS-1

JUNTA DE COMANDANTES EN JEFE 116713-9 Dep. I Secc. I

S. I. D. Sub Secc. A/M

Ficha Nro. ____ Confec. 18.2.76

PEREZ — Apellidos

Policarpo — Nombres

DOCUMENTOS: C/C DABA.344 — Serie / Nro. **C/I.** ____ — Nro. / Dpto.

OTROS DOC. ____ — Pasaporte / Lib. Enrol. / etc.

NACIMIENTO: 46 años — Fecha — R.O.U. — Lugar

DOMICILIO: ____ — Calle / Nro. / Teléf. / Ciudad o Localidad

PROFESION U OCUPACION: Jardinero y Parque C.

LUGAR: GOLF. SUNCA **CARGO:** ____

IDEOLOGIA POLITICA: Comunista **CLASIFICACION:** ____

DATOS COMPLEMENTARIOS: ____

Est. Civil [redacted] Cónyuge Hijos

Otros familiares

Rs-2

Fecha	Documentos	116713 ANTECEDENTES A REGISTRAR
8.I.76.	Doc.0001.	= Afiliado al P.Comunista el 21.04.60.con el No.11272.- (Microfilm incautado a [illegible]).Eval: B - 2. (Y).=

B-3

MINISTERIO DE DEFENSA NACIONAL 116713
S. I. D.

Dep. 1 Sec. 1
Sub-Secc. A/N
Ficha Nº____ Confec.____

PEREZ — Apellidos
Policarpo — Nombres

DOCUMENTOS: C/C.____ Serie ____ Nro. C/I.____ Nro. ____ Dpto.

OTROS DOC. ____ Pasaporte ____ Lib. Enrol. ____ etc.

NACIMIENTO: ____ Fecha ____ Lugar

DOMICILIO: ____ Calle ____ Nro. ____ Teléf. ____ Ciudad o Localidad

PROFESION U OCUPACION: ____

LUGAR: ____ CARGO: ____

IDEOLOGIA POLITICA: ____ CLASIFICACION: ____

DATOS COMPLEMENTARIOS: ____ Est. Civil ____ Cónyuge ____ Hijos

____ Otros familiares

F5-4

Fecha	Documentos	116713 ANTECEDENTES A REGISTRAR
22.5.67	D. 59.10	_Figura en una relación de activos simpatizantes de izquier_ da, del Dptc. de Maldonado._(W)

SERVICIO DE INFORMACION
DE DEFENSA
Dep. I

MINISTERIO DE DEFENSA NACIONAL
SERVICIO DE INFORMACION DE DEFENSA
M/F
10713
I.A. 01 24 - 15134

B-5
..... Sección
Act. Año
Ficha Nº 0623

Nombres y Apellidos: PEREZ, POLICARPO

Fecha de Nacimiento: .....

Lugar de Nacimiento: Oriental
(País - Ciudad o Localidad - etc.)

Cred. Cív.: Serie ..... Nº ..... Ced. Identidad: .....

Otros documentos: .....
(Pasaporte — Libreta Enrolam. — etc.)

FOTO

Domicilio: Bosque Municipal (Punta del Este) Maldonado.-Barrio Kenedy(P.del E.) (1968)
(Ciudad o Localidad) (Calle) Nº Teléf

Filiacion

Edad aparente ..... Color del Cutis .....

Color del Cabello ..... Estatura Aproximada .....

Complexión ..... Aspecto Social .....

Señas particulares .....

.....

Ficha confeccionada en Montevideo el 17 de Octubre de 1960.

Fórm. 1

122931

116713

E-6

ACTIVIDADES

(1) **Laborales:** Profesión Tornalero Lugar de trabajo .....

Cargo ..... Antigüedad .....

Otras Actividades .....

(2) **Políticas:** Ideología Comunista Actuación Activista. ①

Antecedentes .....

Antecedentes familiares .....

(3) **Sociales:** Estado Civil ..... Religión ..... Figuración .....

Grado Instrucción ..... Lugares que frecuenta .....

(4) **Económicas:** Situación ..... Capital aprox. ..... Vehículo .....
marca y Nº

Otros datos .....

Datos Complementarios .....

Apreciación Personal Gral. .....

PEREZ, POLICARPO

FICHA COMPLEMENTARIA

I)

57

Documento		116713 ANTECEDENTES
Fecha	Origen	
17-X-960	Of.4205-60 de J.P.Maldonado.	Militante comunista en Punta del Este (10a.Sec. Maldonado).----------
12-XI-965	73(3)/ 1	Figura en una relacion de personas a las cuales se les sindica como elemento de ideologia (peligroso dirigente sindical) comunista del Dpto.de Maldonado.-Domiciliado en barrio Kennedy.------
Año 1967.	B.77 B.187. b	Figura en una relación de personas comunistas del Depto. de Maldonado.-
24/VI/968	59/6	-Figura en una relación de activistas izquierdistas del Dpto. de Maldonado.-
4/XII/1968	B.64(1)/D.13	-Figura en una nómina de personas activistas del Partido Comunista.-Indica (1)
10.XI.72	Doc.4106.	Indica lo mismo que doc.Anterior.(SS)

JUNTA DE COMANDANTES EN JEFE

S. I. D.

116714-7

Dep. [redacted] Secc. I

[redacted] Sec. A/N

Ficha Nró. ____ Confec 15-8-78

PEREZ NIUBONG — Hector

Apellidos — Nombres

DOCUMENTOS: C/C ____ C/I. 1.333.249 (1)

Serie — Nro. — Nro. — Dpto.

OTROS DOC. ____

Pasaporte — Lib. Enrol. — etc.

NACIMIENTO: ____

Fecha — Lugar

DOMICILIO: Nativa 1429 (2)

Calle — Nro. — Teléf. — Ciudad o Localidad

PROFESION U OCUPACION: ____

LUGAR: ____ CARGO: ____

IDEOLOGIA POLITICA: ____ CLASIFICACION: [redacted]

DATOS COMPLEMENTARIOS: ____

Est. Civil — Cónyuge — Hijos

Otros familiares

Fecha	Documentos	116714 ANTECEDENTES A REGISTRAR
17-4-78	D.453	-Figura en una relación de Movimiento de Recluídos al 28-2-78.Fue condenado a 6 años de Penitenciaría.JUEZ:M.1a.I.5to.T.FECHA DE DETENIDO:22-12-72.ANTECEDENTES:Art.60(V) CPM. Eval.A-1 (V)
15/3/79	Doc.342	Figura en relación de CONDENADOS al 31/1/79.Fué CONDEADO.; el 28/12/78 es Libertad Defihitiva.JUEZ:1a.I.5to.T.-FECHA DE DETENIDO:22/12/72.- ANTECEDENTES:Condenado a 6 años de Penitenciaría.- (i).-
22.6.83	24745/83 Pag.30	-3.3.83-Figura en una relación de libertades vigiladas procedente de la P.M.E..Unidad de control: USACBL, Detenido el 22.12.72, liberado el 30.3.79.Pertenece al M.L.N..- Eval A-1 (V) (Foto 1
22.6.83	24862/83 Pag.22	-8.3.83-Indica iden al Doc. 24745/83.-Eval A-1 (V) (Foto 2)
24.1.84	0646/79 pág.15	En consolidado de P.M.E. del 30.04.79 figura como: 02.04.79:BAJA/E.M.R.No.1 por Libertad Definitiva.-Eval.A-1 (ME)

SERVICIO DE INTELIGENCIA
División I
(Seguridad)

MINISTERIO DE DEFENSA NACIONAL
SERVICIO DE INFORMACION DE DEFENSA
M/F
116715-4

Sección «A»
Ant. Ant. Nac. 751
Ficha N.º [illegible]

Nombres y Apellidos: PEREZ PEREIRA, Héctor

Fecha de Nacimiento:

Lugar de Nacimiento:
(País - Ciudad o Localidad - etc)

Cred. Civ.: Serie N.º Ced. Identidad:

Otros documentos:
(Pasaporte - Libreta Enrolam. - etc.)

Foto

Domicilio: Montevideo (Ciudad o localidad) Paysandú (Calle) 1889 (2) hace unos (N.o) diez años (Telef.) (3)

Filiación
- Edad Aparente 38 años (1972) Color del Cutis
- Color del Cabello Estatura Aproximada
- Complexión Aspecto Social
- Señas particulares

Ficha confeccionada en MONTEVIDEO el Julio 21 de 1961.-

[illegible]

116715

ACTIVIDADES

(1) Laborales: Profesión Empl.Público Lugar de trabajo Serv.Transmisiones

Cargo Mensajero Antigüedad

Otras Actividades

(2) Políticas: Ideología COMUNISTA Actuación Militante

Antecedentes

Antecedentes familiares

(3) Sociales: Estado Civil Soltero Religión Figuración

Grado Instrucción Lugares que frecuenta

(4) Económicas: Situación Capital aprox. Vehículo marca y N.o

Otros datos

Datos Complementarios

Apreciación Personal Gral.

PEREZ PEREIRA — FICHA COMPLEMENTARIA — Héctor

Documento		116715 Antecedentes
Fecha	Origen	
21.VII.96[illegible].-	Inf.Div.Seg.	-En conversaciones con compañeros de Oficina ha hecho alarde de la acción de las fuerzas de choque del Partido Comunista.- Al día siguiente de la muerte de Serafín Biloto (a unos 50 mts.de la casa central del P.C. por fuerzas de choque comunistas) en ocasión de los incidentes violentos entre comunistas y anticomunistas frente a la sede de Sierra (1720), apareció con una herida bastante profunda en la palma de la mano.- -Ha intervenido en audiciones radiales de la "Federación Nacional de Telecomunicaciones" que se trasmiten por CX.30 "Radio Nacional".- -Tiene estrecha amistad con el Dr.Juan José Ormaechea, dirigente comunista.- -Ha manifestado que la sucursal Cordón, del Telégrafo Nacional, es el foco de "adoctrinamiento comunista para todos los empleados".- -Es alcoholista.-
18-IX-963.-	Inf.A.C.No. 28	- Auxiliar Suc. Cordón-Pertenece al Serv. de Transmisiones.-
Año 1960.-	BM.-IX/X	-Citado en página 34.-
Año 1960	B-76-D-111.	-Integra el personal de vigilancia o Servicio Mensajeros-Presupuestados.-Esta en la Sucursal Cordón.-De Ideas de extrema izquierda.-
17-XII-965.-	B-76-D-140.	-El reseñado es integrante del personal de la Sala de Aparatos (Telefonogramas) del Servicio.... ///

FICHA COMPLEMENTARIA

Documento		16715 Antecedentes FBI
Fecha	Origen	
//.....	.....	de Transmisiones, siendo uno de los que transmitían las órdenes en el reciente conflicto que mantuviera esa gremial.-
4.V.72	D.833.-	En una conversación mantenida con éste, se habló del activista conocido dentro del Partido Comunista, Victor Podesta Ibañez, quien fuera muy activo militante en el período 1945-55 cuando era Secretario del P.C. . (R)

Confeccionada el dia 6 de diciembre de 1972

85

MINISTERIO DE DEFENSA NACIONAL
S. I. D.

116715

Dep. 1 Sec. 1
Sub-Secc. A/N
Ficha Nº _____ Microfilm _____

PEREZ PEREYRA (Apellidos) Hector Mario (Nombres)

DOCUMENTOS: C/C. _____ (Serie / Nro.) C/I. _____ (Nro. / Dpto.)

OTROS DOC. 38 años de edad (1972) (Pasaporte / Lib. Enrol. / etc.)

NACIMIENTO: _____ (Fecha / Lugar)

DOMICILIO: Paysandú No. 1889 (hace unos 10 años) (Calle / Nro. / Teléf. / Ciudad o Localidad)

PROFESION U OCUPACION: _____

LUGAR: _____ CARGO: _____

IDEOLOGIA POLITICA: Comunista CLASIFICACION: _____

DATOS COMPLEMENTARIOS: _____
(Est. Civil / Cónyuge / Hijos)

_____
(Otros familiares)

Fecha	Documentos	116715 ANTECEDENTES A REGISTRAR	756
5/XII/72	4294	En una conversación mantenida con el militante comunis se habló del activista conocido, dentro del Partido, Vic Podestá Ibañez, quien fuera muy activo militante en el per do 1945-55 cuando era secretario del PC., también se refi rió a Eugenio Gomez, quien se destacó dentro de las activi dades de Podestá en esa época, agitación en el C.G.I.O.R, en Preparatorios , y como principal orador estudiantil del P.C. (R)	
		-27.11.80- Se remitieron datos filiatorios a la Corte Elec toral por Memo (A) Nº1203/80- (L)-	

JUNTA DE COMANDANTES EN JEFE 116716-3 V.

S. I. D.

Dep. I Sec. I

Sub Secc. A/N 03

Ficha Nº ____ Confec. 19.10.81

PEREZ ABELLA — Apellidos

Héctor Adrian — Nombres

DOCUMENTOS: C/C ____ Serie ____ Nº ____ C/I. ____ Nº ____ Dpto. ____

OTROS DOC. No. 311.311 — Pasaporte ____ Lib. Enrol. ____ etc. ____

NACIMIENTO: 5.3.45. — Fecha ____ Montevideo — Lugar ____

DOMICILIO: Juan P. Laguna 3392 (1) — Calle ____ Nº ____ Teléf. ____ Ciudad o Localidad ____

PROFESION U OCUPACION: Analista de Sistema

LUGAR: ____ CARGO: ____

IDEOLOGIA POLITICA: ____ CLASIFICACION: ____

DATOS COMPLEMENTARIOS: Soltero — Est. Civil ____ Cónyuge ____ Hijos ____

[redacted] — Otros familiares

Fecha	Documentos	116716 ANTECEDENTES A REGISTRAR
12.8.81.	L.6905.-	Según Nota 21/81.- 11.8.81. De la Agregaduría de las Fuerzas Armadas de la Embajada del Paraguay en nuestro País se solicita sus antecedentes por encontrarse el causante en la República paraguaya.- (FE)
24.2.80 PD 053/80	1615	-22.2.80.-En el día de ayer,en momentos que realizaba trámites de renovación de Pasaporte,fue detenido por el funcionario allí destacado en virtud de que en el archivo de la DNII existe una persona de nombre Héctor PEREZ ABELLA requerido según diligenciado 171/977 del Dpto. 6 de la DNII. Posteriormente se constató que el causante era ajeno a los hechos investigados en aquel momento,por lo cual fue puesto en libertad.Eval:A-1.(TT).-

Imp. Nacional 716/79

Foto de Frente	Foto de Perfil

116716 Nº Carp. 347.- F3

PEREZ ABELLA HECTOR ADRIAN

Apellido Paterno Apellido Materno Nombre(s)

Documentos C. C. A.H.A. 7.834 C. I. 977.301.-

Domicilio

Teléfono Sección Policial

Lugar y Fecha de Nacimiento MONTEVIDEO.-5/3/945.-

Profesión Ocupación

Otras actividades

Actuación

Ideología

Situación económica Capital aprox. Vehículo

Raza Estatura Peso Color de cabello

Color de ojos Complexión Señas

Estado civil Nombre del cónyuge

Nacionalidad del conyuge Nombre y edad de los hijos

Padre, Nombre PEREZ FUENTES MANUEL Nacionalidad

Madre, Nombre ABELLA CANEDO NOEMI ANGELICA Nacionalidad

Estudios

Otros datos

"N y D" 08-08 4036

wac.-

162

JUNTA DE COMANDANTES EN JEFE 116717-0 06.07.81.

Dep. I [redacted] Secc. I

S. I. D. **VARIOS**

Ficha Nº ..... Confec. .....

PEREZ CAMPOS — Apellidos
Héctor Francisco — Nombres

DOCUMENTOS: C/C B.C.A.41.290(1) — Serie / Nº
C/I 1.147.678 Mdeo.(2) — Nº / Dpto.

OTROS DOC. ..... — Pasaporte / Lib. Enrol. / etc.

NACIMIENTO: 11.06.47(3) — Fecha
Montevideo(4) — Lugar

DOMICILIO: Luis Alberto de Herrera 2481 (5) — Calle / Nº / Teléf. / Ciudad o Localidad

PROFESION U OCUPACION: Banco Nacional de Organos y Te-

LUGAR: jidos-Fd.de Medicina(6) CARGO Asistente honorario suplente(7)

IDEOLOGIA POLITICA: ..... CLASIFICACION: .....

DATOS COMPLEMENTARIOS: Casado (8) — Est. Civil / Cónyuge / Hijos

..... — Otros familiares [redacted]

Fecha	Documentos	116717 ANTECEDENTES A REGISTRAR	Fs2
11.8.81	D.6879	INFORMACION PROPORCIONADA POR LA D.N.I.I.	
		I.68:En esta fecha se establece que el causante es colaborador financiero del Diario "Epoca".-	
		25.01.78:Secc.9a.,solicita Constancia de Anotaciones en Ficheros Policiales de Inteligencia,expidiéndosele Cat."A".-	
		08.11.80:Ocupa del 17º lugar como candidato para integrar la Asamblea Representativa por capital,de la Asociación de Bancarios del Uruguay,sector Banca Oficial por la Lista 9,Lema "Unidad para vencer" por el período:73-75.-	
03.7.81	D.5441	-Por Nota Nº1439/81/D,la Secretaría de Planeamiento,Coordinación y Difusión solicita al S.I.D. el aval correspondiente con respecto al causante, a efectos de que el mismo haga usufructo de una Beca al exterior(Caracas-Venezuela),lo que esta Dirección APRUEBA por Memo.(A)Nº1148/81,(2da.parte),con fecha 06.07.81.-Indica (1) al (7).-(T).-	
8/XI/98	———	Se contestó Memo. (A) Nº 2210/981 para el Depto. C - 2 ES.MA.CO. (MS)	

Imp. Nacional 716/78

JUNTA DE COMANDANTES EN JEFE 116718-8 Dep. I ... Sec. V

S. I. D. Sub Sec. ... N ...

Ficha Nº ..... Confec. 12.8.81

PEREZ ORDOÑEZ	HECTOR HERMENEGILDO
Apellidos	Nombres

DOCUMENTOS: C/C Serie BGB 4724 Nº ... C/I. Nº 1116.395 Dpto.

OTROS DOC. Pasaporte ... Lib. Enrol. ... etc.

NACIMIENTO: Fecha 22 años en 1969 Lugar ...

DOMICILIO: Calle Gral.Aguilar Nº 1120 Apto.4 (1977) Nº ... Teléf. ... Ciudad o Localidad ...

PROFESION U OCUPACION: Empleado

LUGAR: U.T.E. CARGO: ...

IDEOLOGIA POLITICA: ... CLASIFICACION: ...

DATOS COMPLEMENTARIOS: Est. Civil Soltero Cónyuge [redacted] Hijos ...

HIJO DE : BERNARDO Y AMALIA

Otros familiares

Fecha	Documentos	116718 ANTECEDENTES A REGISTRAR • 752
12.8.81	.....	-De acuerdo a información proporcionada en forma telefónica se toma conocimiento que el causante registra la siguientes anotaciones: -27.06.69. El titular es funcionario de UTE, cuyo personal por resolución gubernamental fue detenido en la fecha por MPS. -09.07.77. En la fecha solicita en Secc. 11a. Constancia de Anotaciones en Ficheros Policiales de Inteligencia, formulario 68, expidiéndosele Categoría "A". EVAL. B.2.-(KK).-
12.08.81	-------	- Se confeccionó Ped.Informes (A) N°272/81 al Dpto.3 de la D.N.I.I. a los efectos de regularizar información proporcionada telefónicamente.(KK)
12.08.81	-------	-Se contestó por Memo. (A) N°1432/81 para DI.NA.R.P../(KK).-
07.09.81	7572	Contesta pedido de informe 272/81 regularizando información proporcionada telefónicamente y asentada con fecha 12/8/81 en la ficha. (AM) Eval. A-2.

Imp. Nacional 716/79

SERVICIO DE INFORMACION DE DEFENSA

Dep. 1

116718

Confeccionado el 16-VII-1970

VARIOS

FOTO

Apellidos PEREZ ORDOÑEZ

Nombres Héctor Hermenegildo

Fecha de Nacimiento 22 años (1969)

Lugar de Nacimiento Uruguay

Est. Civil Soltero

Cred. Cívica ..... Ced. Identidad 1.116.395

Otros Documentos .....

Ocupación Empleado de UTE. Sección teléfonos-Central-Aguada(1)

Padre .....

Madre .....

Domicilio Gral.Aguilar 1120 Ap.4 Ciudad Montevideo

Otros datos .....

81401

FICHA COMPLEMENTARIA

DOCUMENTO		116718 ANTECEDENTES
Fecha	Origen	
10-VI-969 Parte 5	M72-D27 Año 1970	-Detenido por violación del Decreto de Medidas Prontas de Seguridad.-
4/VII/969	B-67-D3	-Detenido por violación de las Medidas Prontas de Seguridad(Decreto del Poder Ejecutivo del 24/VI/69) Posteriormente fue puesto en libertad.Indices( ).-

NOMBRE Nº

FECHA	ORIGEN	ANTECEDENTES
		PEREZ ROMPANI, Hector H.
		116719-6 "BXX"

MINISTERIO DE DEFENSA NACIONAL 116720-4

S. I. D.

AN

D. I. ... Secc. I

Sub Secc.

Fecha ... Confec.

PEREZ PIERA — Apellidos

Héctor María — Nombres

DOCUMENTOS: C/C AXB (Serie) 12912 (Nro.) C/I: 934.399 (Nro.) (1) (Dpto.)

OTROS DOC. — Pasaporte — Lib. Enrol. — etc.

NACIMIENTO: 15 de Febrero de 1942 (Fecha) (3) (Lugar)

DOMICILIO: Soserría (Calle) 2870 (Nro.) (4) (Teléf.) Montevideo (Ciudad o Localidad)

PROFESION U OCUPACION: Contador(1).

LUGAR: CARGO:

IDEOLOGIA POLITICA: UNION CIVICA CHIARINO NOV./1982 (6) CLASIFICACION: CONVENCIONAL (7)

DATOS COMPLEMENTARIOS: Casado (5) (Est. Civil) — Cónyuge [redacted] — Hijos

Otros familiares

Fecha	Documentos	1-8720 20 ANTECEDENTES A REGISTRAR
16.03.71	D.0353	Delegado de Mesa por las listas: 808 , en las elecciones nacionales del año 1971 , por el Departamento de Montevideo . Circuito Nro. 659 (INFORME CORTE ELECTORAL) - (Pág.Nº 026).- (J)
2.9.82-18433/P		02.9.82: En base a informaciones se ha podido establecer que en la finca de la calle Maldonado 1859, se llevaría a cabo una Mesa Redonda de la Unión Civica, siendo el conductor de la misma el causante.-Eval.A-1.(TJ)Ind.(1)
20/9/82	19562	31.VII.978 - Realiza trámites de pasaporte con intención de viajar a varios países de Europa por razones de estudio (CC)
20/9/82	19562	03/X/977 - Realiza trámites de Pasaporte con intención de viajar a varios países de Europa por razones de estudio. 02/9/82 - Se informa que habría conducido una reunión de la Unión Cívica compuesta por unas 8 personas, en un local de la calle Maldonado No 1859.- (CC)

FECHA	DOCUMENTOS	PEREZ PIERA 116720 ANTECEDENTES A REGISTRAR Héctor María 83
9/9/82	18797	Figura en el 20 lugar de la lista ACH del Partido U. CIVICA Agrupación UNION CIVICA Dpto de Montevideo como candidatos para integrar los deliberantes Departamentales y [illegible] en las Elecciones internas de los PP.PP. del 28 de Noviembre de 1982. (PP/LG) Indica (1) al (5)
18/X/82	—	Por Oficio Nº. 963/82 el S.I.D. comunica a la Corte Electoral, que de acuerdo a las disposiciones vigentes, no existen objeciones para que el causante integre la lista de referencia. (PP/LG)
25/3/83	25221/83	19/3/83 En el día de la fecha se llevo a cabo en los salones del "Círculo Católico de Obreros y Empleados", sita en Minas 1250, la Convención del Partido "Unión Cívica". En dicha reunión se formo la "Comisión de Asuntos Económicos", siendo el causante electo miembro de la misma. Eval: A - 2 (R)

FECHA	DOCUMENTOS	116720 ANTECEDENTES A REGISTRAR
27.4.83	26045/78	Suplente de la Junta Ejecutiva de la Unión Cívica.-Eval. A-1.-(FE)
10/1/83	23691/101	Electo 20 titulares del Organo Deliberante Nacional del Partido Unión Cívica por el Departamento de Montevideo Hoja de Votación A.C.H. de acuerdo al resultado de las Elecciones Internas de los Partidos Políticos habilitados, efectuadas el 28-XI-82. — Eval. A-1 (PR). Indica 6 y 7.
6.7.83	24701/17	3.3.83. En la fecha se establece que figura como candidato de la lista 1980 sub-lema "Protagonismo y Solidaridad" en en 12avo. lugar de los titulares. Eval. A-1. (MR)
13.2.84	8400786/019	-"PRESSUR":29.1.84:En su boletín de la fecha informa que la Unión Cívica designó al causante y a Federico SLINGER como delegados partidarios ante la Comisión Interpartidaria para que estudiaran la deuda externa uruguaya. EvalA-1 (BR).-
2.4184	8401831/061	059 15.2.84. Se establece idem. Doc.8400786.Eval.A-1 (SI)

118721-2

JUNTA DE COMANDANTES EN JEFE

S. I. D.

Dep. I

Sub Secc. [redacted]

Ficha Nº ___ Cartón [redacted]

PEREZ ZACCHINO — Apellidos

Héctor Omar — Nombres

DOCUMENTOS: C/C ___ Serie ___ Nº ___ C/I. ___ Nº ___ Dpto. ___

OTROS DOC. ___ Pasaporte ___ Lib. Enrol. ___ etc. ___

NACIMIENTO: 20 años en 1979 — Fecha

Uruguay — Lugar

DOMICILIO: Guaná 2011 — Calle

Apto.7. — Nº

Teléf. ___

Ciudad o Localidad ___

PROFESION U OCUPACION: ___

LUGAR: ___ CARGO: ___

IDEOLOGIA POLITICA: ___ CLASIFICACION: ___

DATOS COMPLEMENTARIOS: ___ Cónyuge

Soltero. — Est. Civil

___ Hijos

___ Otros familiares

[redacted]

Fecha	Documentos	116721 ANTECEDENTES A REGISTRAR	
30.11.79 P.D. 306/79	1680	-1.11.79.-Continuando las actuaciones judiciales en relación a la causa NAVIA COLOMBO - ESPERT ILLIARZA, el causante fue detenido, quién permanece a disposición del Juzgado Ldo. de Instrucción de 2do.Turno.Eval:A-1.(TT)	

Imp. Nacional 716/79

FICHA PROVISORIA POR NO ENCONTRARSE LA CARATULA ORIGINAL (el día 15.7.81)

JUNTA DE COMANDANTES EN JEFE 116721 Dep. I Sec. I

S. I. D. Sub Secr. A/ V

Ficha Nº ..... Confec. 29.7.81

PEREZ ZACCHINO — Héctor Omar
Apellidos — Nombres

DOCUMENTOS: C/C ..... Serie ..... Nº ..... C/I ..... Nº ..... Dpto.

OTROS DOC. ..... Pasaporte ..... Lib. Enrol. ..... etc.

NACIMIENTO: 20 años (1979) — Uruguay
Fecha — Lugar

DOMICILIO: Guaná 2011 Apto. 7
Calle — Nº — Teléf. — Ciudad o Localidad

PROFESION U OCUPACION: .....

LUGAR: ..... CARGO: .....

IDEOLOGIA POLITICA: ..... CLASIFICACION: .....

DATOS COMPLEMENTARIOS: ..... Cónyuge — Soltero Est. Civil — Hijos

..... Otros familiares

Fecha	Documentos	116721 ANTECEDENTES A REGISTRAR
9.12.79 P.D.306	1680	-1-11-79-En relación a la causa "NAVIA COLOMBO-ESPERT I LLARZA" que se viene investigando. El causante fue detenido, el que permanece a disposición del Juez Ldo. de Instrucción de 2do. Turno.Eval: A-1 (TT)
30.11.79 P.D.312	1685	-7.11.79-Por disposición del Juez Ldo.de Instrucción de 2do.Turno, recuperó su libertad. Eval: A-1 (M).-

Imp. Nacional 71/78

MINISTERIO DE DEFENSA NACIONAL

S. I. D.

116722-O

Dep. 1 R-2

Sub Secc. [illegible]

Ficha Nro. ____ Contr. ____

PEREZ SILVEIRA — Héctor María (1)

Apellidos — Nombres

DOCUMENTOS: C/C EAA 31761 (2) C/I 23.999 (Rocha) (3)

Serie — Nro. — Nro. — Dpto.

OTROS DOC. ____

Pasaporte — Lib. Enrol. — etc.

NACIMIENTO: 16 de Febrero de 1925 (4) Rocha

Fecha — Lugar

DOMICILIO: Martín Rodríguez casi Brasil (5) Rocha

Calle — Nro. — Teléf. — Ciudad o Localidad

PROFESION U OCUPACION: Bancario Jubilado (6)

LUGAR: ____ CARGO: ____

IDEOLOGIA POLITICA: ____ CLASIFICACION: ____

DATOS COMPLEMENTARIOS: Casado (7)

Est. Civil — Cónyuge — Hijos

1[redacted]

B2

Fecha	Documentos	116722 ANTECEDENTES A REGISTRAR
01.3.82	D.12265 P.D.Nº 059/82	-28.2.82-En la calle Camacuá 575, en el día de ayer, se reunieron los empleados Bancarios del Uruguay, con el fin de constituirse en Asociación Profesional de 1er. grado de acuerdo a la Ley Nº 15137, integrando la comisión provisoria, el causante. Eval.A-1.-(JJ)
03.9.82	18663	Figura en el 80 lugar de la lista EAE del Partido Nacional Agrupación "Nestor Moreira Graña Dpto. de Rocha como candidato para integrar los Deliberantes Departamentales y Convenciones Nacionales en las Elecciones internas de los PP.PP. del 28 de Noviembre de 1982. (cc) (cc)
		Por Oficio Nº. 715/82 el S.I.D. comunica a la Corte Electoral, que de acuerdo a las disposiciones vigentes, no existen objeciones para que el causante integre la lista de referencia. (cc) .-

PEREZ SILVEIRA, Hector Mario.

116722

FECHA	DOCUMENTOS	ANTECEDENTES A REGISTRAR
29.12.83	33071/07	-5.12.83:Firma una carta en nombre de A.E.A.E.B.U. (Asoc.Func.de la Asoc. de Bancarios del Uruguay) enviada al Sr. Vice Pte. del Bco.Central pidiendo soluciones para la casa bancaria "PEMAR" que fuera intervenida.Eval A-1 (BR).
3.1.84	33070/023	-14.12.83:En la fecha se establece: Integrante por A.E.A.E.B.U. de la Comisión Organizadora de la Coordinadora de la Juventud Obrera.Eval A-1 (BR).-

SERVICIO DE INFORMACION DE DEFENSA
Dep. 1

Ficha confeccionada el día 5/XII/1972

116723-8

Confeccionado el _____

V A R I O S

FOTO

Apellidos PEREZ VERDE

Nombres Héctor M.

Fecha de Nacimiento _____

Lugar de Nacimiento _____

Est. Civil _____

Cred. Cívica _____ Céd. Identidad _____

Otros Documentos _____

Ocupación _____

Padre _____

Madre _____

Domicilio _____ Ciudad _____

Otros datos _____

[redacted]

Imp. CHIESA Hnos. Ltda. 4.000 - 11 - 72

FICHA COMPLEMENTARIA

DOCUMENTO		116725 ANTECEDENTES
Fecha	Origen	
20-VI-1972	D. 1748	Permanece detenido en la Jefatura de Policía de Montevideo.-(C.C)
30/VI/72	Doc.1910	Fugado del Penal Pta. Carreta, remitido. Continúa en la D.N.I. a disposición de la Superioridad.-(JJ)

MINISTERIO DE DEFENSA NACIONAL 116724-6 Dep. I

S. I. D.

AN

PEREZ SOTELO — Guillermo Luis Herminio

Apellidos — Nombres

DOCUMENTOS: C/C ATB 8902 C/I. _____

Serie Nro. Nro. Dpto.

OTROS DOC. _____

Pasaporte Lib. Enrol. etc.

NACIMIENTO: _____

Fecha Lugar

DOMICILIO: _____

Calle Nro. Teléf. Ciudad o Localidad

PROFESION U OCUPACION: _____

LUGAR: _____ CARGO: _____

IDEOLOGIA POLITICA: _____ CLASIFICACION: _____

DATOS COMPLEMENTARIOS: _____

Est. Civil Cónyuge Hijos

[redacted]

Otros familiares

Fecha	Documentos	ANTECEDENTES A REGISTRAR 116726
16.03.79	D.0353	Delegado de Mesa por las listas: 77-700-1811-4190-9986 , en las elecciones nacionales del año 1971 . por el Departamento de Montevideo . Circuito Nro. 510-516 (INFORME CORTE ELECTORAL) - (Pág.N° 025).- (j)

JUNTA DE COMANDANTES EN JEFE 116724 Dep. I Sec. I

S. I. D. Sub Secc. A/N

Ficha Nro. ____ Confec. 28.3.79

PEREZ SOTELO Guillermo Luis

Apellidos Nombres

DOCUMENTOS: C/C A.T.B. 8902 C/I. _____

Serie Nro. Nro. Dpto.

OTROS DOC. _____

Pasaporte Lib. Enrol. etc.

NACIMIENTO: _____

Fecha Lugar

DOMICILIO: _____

Calle Nro. Teléf. Ciudad o Localidad

PROFESION U OCUPACION: _____

LUGAR: _____ CARGO: _____

IDEOLOGIA POLITICA: _____ CLASIFICACION: _____

DATOS COMPLEMENTARIOS: _____

Est. Civil Cónyuge Hijos

[redacted]

Otros familiares

Fecha	Documentos	116724 ANTECEDENTES A REGISTRAR
16.3.79	D.0355	-- Delegado de Mesa por las listas 77,177,700,1811,4190 9988 , en las elecciones nacionales del año , por el Departamento de Montevideo .- Circuito N° 510 (Inf. Corte Electoral).- (Pág. N° 15) (Y)

JUNTA DE COMANDANTES EN JEFE

S. I. D.

116725-3 19-7-83 Dep. I Sub Secc. A/N

Ficha Nº ..... Confec. .....

PEREZ ..... GUILLERMO .....
Apellidos Nombres

DOCUMENTOS: C/C. ..... C/I. .....
Serie Nº Nº Dpto.

OTROS DOC. .....
Pasaporte Lib. Enrol. etc.

NACIMIENTO: .....
Fecha Lugar

DOMICILIO: .....
Calle Nº Telef. Ciudad o Localidad

PROFESION U OCUPACION: .....

LUGAR: ..... CARGO: .....

IDEOLOGIA POLITICA: Partido Blanco ..... CLASIFICACION: .....

DATOS COMPLEMENTARIOS .....
Est. Civil Cónyuge Hijos

.....
Otros familiares

[redacted]

Fecha	Documentos	16725 ANTECEDENTES A REGISTRAR
19-7-83	28564/003	El causante votó afirmativamentela moción presentada en una reunión delPartido Blanco en el Departamento de Rivera, en la cual se resuelve solicitar a laComisión Departamental el nombramiento de una comisión que instalada en caracter de Tribunal Político realice un juicio imparcial donde el acusado tenga derecho de defensa, en relación de la necesidad de jusgar hechos y actitudes dequienes han escalado posiciones ocppando cargos públicos que deberían ser electos por el Pueblo, violando claramente los artículos 266 y 270 de la Constitución vigentes y las claras directivas oportunamente emanadas del Directorio del Partido Nacional y su Comisión Delegada Interdirectorio. Así mismo se plantea elevar estas actuaciones al Directorio del Partido pra que de compartirla resuelva actuaciones similares en todos los Departamentos. Eval A-1 (SI).

116726-1

SERVICIO DE INFORMACION DE DEFENSA

Dep. 1

PE

Confeccionado el 6-V-1970.-

VARIOS

Apellidos PEREZ MIRANDA

Nombres Heraclio Secundino Manuel Tomás

Fecha de Nacimiento 23 años (1968)

Lugar de Nacimiento Uruguay

Est. Civil Soltero

Cred. Cívica D.B.A. 13.529 (1) Ced. Identidad (2) 41.742 ([illegible]dona-do) 1.007.95[illegible]

Otros Documentos

Ocupación Estudiante de Agronomía.- desde 1963/968 (6)
1972 - Funcionario del M.A.P.(7)

Padre

Madre Charrua 1986 Apto. 2 (4)

Domicilio Blanes 1186 hasta 1968 Ciudad Montevideo
Barrio Asturias -San Carlos 1968 -72

Otros datos: Ellauri 409 Ap. 12 1972 (5)

[redacted]

FICHA COMPLEMENTARIA

116726

DOCUMENTO Fecha	DOCUMENTO Origen	ANTECEDENTES
[illegible]	972-1957 Parte 116	-Detenido por manifestar y distribuir panfletos contrarios a las Medidas Prontas de Seguridad.-
[illegible]	[illegible]	Comite Legionarios ; vinculados a grupos compañeros en la ciudad de San Carlos, pertenece al [illegible] de la Col.70.- Inf. Dirección - (11)
7/VII/72	1950	-Indica lo mismo que el documento 72-37.-(D)
16.5.81	3951	-9.8.68 - Estando en vigencia el decreto sobre MPS fue detenido por personal de la Sec. 18a. de Policía en Agraciada y Zufriategui, por manifestar y distribuir panfletos contra dicho decreto, siendo internado en el cuerpo nacional de Bomberos 4.8.77 - Solicita en la Sec. 10a. CIPPI, expidiéndosele Cat. "B".- Ind. del (1) al (3)
10.9.80	1748	- 10.9.80 - SE.PLA.CO.DI. solicitó por Nota N°2312/80 /D aval para beca a Chile, NO SE APRUEBA por Memo (A) N° 1413/80 (3a. Parte) de fecha 5.11.80. 27.9.80 - Por Of. N° 587/D-I/80 de este Servicio se solicita a la Jefatura de Policía de Maldonado información con respecto al causante, remitiéndose a su vez los antecedentes que registra en el S.I.D. 9.10.80- El Delegado del S.I.D en Maldonado informa que el causante registra en esa Jefatura la siguiente anotación:

FECHA	DOCUMENTOS	116720 ANTECEDENTES A REGISTRAR	F3
		Heraclio Secundino PEREZ MIRANDA	
	///...	3.7.72- Detenido por posible vinculación con grupos subversivos, por personal del Batallón de Ingenieros Nº4, siendo liberado el 19.7.72.-	
		16.9.80 - Por Of. Nº 562/D-I/80 se solicita al Mrio. de Agr Agricultura y Pesca información con respecto al causante desde el punto de vista ideológico y su actuación como funcionario de dicho Ministerio.	
		23/OCT/980 - Por Of. 185/DG/80 el M.A.P. comunica a este Servicio que el causante, funcionario de dicho Organismo registra C.H.C.P. Cat. "B".	
		24.9.80 - En la fecha concurrió el causante a este Servicio, respondiendo al ser consultado por un Sr. Oficial del Dpto. I sobre sus domicilios anteriores así cómo lugares de estudio y trabajo. Ind. (A) al (7)(C)	

SERVICIO DE INTELIGENCIA
División I
(Seguridad)

MINISTERIO DE DEFENSA NACIONAL
SERVICIO DE INFORMACION DE DEFENSA
M/F
116727-9

Sección
Act. Ant. Nac.
Ficha N° ~~0566~~

A/N

Foto

Nombres y Apellidos: PEREZ, Heriberto N.

Fecha de Nacimiento:

Lugar de Nacimiento:
(País - Ciudad o Localidad - etc.)

Cred. Civ.: Serie N.° Ced. Identidad:

Otros documentos:
(Pasaporte - Libreta Enrolam. - etc.)

Domicilio: Minas
(Ciudad o Localidad) (Calle) (N.°) (Telef.)

Filiación
- Edad Aparente Color del Cutis
- Color del Cabello Estatura Aproximada
- Complexión Aspecto Social
- Señas particulares

Ficha confeccionada en Montevideo, el 20 de agosto de 1964.-

[redacted]

116727

F 52

ACTIVIDADES

(1) Laborales: Profesión ..... Lugar de trabajo .....

Cargo ..... Antigüedad .....

Otras Actividades .....

(2) Políticas: Ideología ..... Actuación .....

Antecedentes .....

Antecedentes familiares .....

(3) Sociales: Estado Civil ..... Religión ..... Figuración .....

Grado Instrucción ..... Lugares que frecuenta .....

(4) Económicas: Situación ..... Capital aprox. ..... Vehículo .....
marca y N.o

Otros datos .....

Datos Complementarios .....

Apreciación Personal Gral. .....

FICHA COMPLEMENTARIA PEREZ, Heriberto N. 53

116727

Documento		Antecedentes
Fecha	Origen	
17-Jun-64. ~~24-VI-964~~	B-28-D-26.- ~~B-75-(1)-D292~~ "EPOCA"	- Firmante de una "DECLARACION PUBLICA" remitida al Sr. Ministro de Relaciones Exteriores, publicada en el Diario"La Unión" de la ciudad de Minas de fecha 16-Jun-964, declaración ésta, en contra de la proyectada reunión de la O.E.A. para estudiar el caso Cuba y firmada por conocidos elementos izquierdistas de ese Departamento.-
4-XI-964	B-28-D-49	Reside en la ciudad de Minas.-

FICHA COMPLEMENTARIA

Documento		116727 Antecedentes 54
Fecha	Origen	

Ficha confeccionada el dia 20 de octubre de 1972

55

MINISTERIO DE DEFENSA NACIONAL 116727
S. I. D.

Dep. I Secc. I
Sub-Secc. A/N
Ficha Nro. ..... Confec. .....

PEREZ ..... Heriberto .....
Apellidos Nombres

DOCUMENTOS: C/C. ..... C/I. .....
Serie Nro. Nro. Dpto.

OTROS DOC. .....
Pasaporte Lib. Enrol. etc.

NACIMIENTO: .....
Fecha Lugar

DOMICILIO: .....
Calle Nro. Teléf. Ciudad o Localidad

PROFESION U OCUPACION: .....

LUGAR: ..... CARGO: .....

IDEOLOGIA POLITICA: ..... CLASIFICACION: Socialista

DATOS COMPLEMENTARIOS: .....
Est. Civil Conyuge Hijos

.....
Otros familiares

56

Fecha	Documentos	116727 ANTECEDENTES A REGISTRAR
Nov. 1971		Lista 190 Figura en el 3er. lugar, Suplente del 6º Titular a la Lavalleja. Junta Departamental en las Elecciones Nacionales de 1971 (1)
NOV,1971	LISTA 988	Candidato domo 3.suplente del 6.titular a la Junta Departamental
	Lista 1508	por el dpto.de Lavalleja sub lema Frente de lavalleja(SS)X

116728-7

SERVICIO DE INFORMACION DE DEFENSA

Dep. 1

V A R I O S

Confeccionado el 28.6.77.

FOTO

Apellidos PEREZ GRAÑA

Nombres Hernán Alejandro (1)

Fecha de Nacimiento 26.02.925 (2)

Lugar de Nacimiento

Est. Civil Soltero (3)

Ced. Cívica DFA 4462 (4) Céd. Identidad 6240 (5)

Otros Documentos

Ocupación Jubilado (6)

Padre

Madre

Domicilio Cno. Nacional s-n Aigua (7) Ciudad

Otros datos:

[redacted]

chicos hnos. - 4 000 - 5/77

·Fs2

FICHA COMPLEMENTARIA

DOCUMENTO		116728 ANTECEDENTES
Fecha	Origen	
2.10.75.	Doc.1784.	22.IV.75: En la fecha fue detenido por el Bn.Ing.No.4 en prevención de las acciones que podrían haber ocurrido el 1ro.de mayo de 1975.(Presunta "asonada" a nivel nacional) en que se detuvieron militantes comunistas y sospechosos. Fue liberado el 3.V.75. (Y).
15.9.82	18177	Figura en el 6º lugar de la lista DDL del Partido COLORADO Agrupación MOV. RENOVADOR BATLLISTA Dpto. de MALDONADO como candidato para integrar los Deliberantes Departamentales y Convenciones Nacionales en las Elecciones internas de los PP.PP. del 28 de Noviembre de 1982. (D/MS) INDICA (1) ... (7)-
15.10.82	—	Por Oficio Nº 873 /82 el S.I.D. comunica a la Corte Electoral que de acuerdo a las disposiciones vigentes, no existen objeciones para que el causante integre la lista de referencia. ( )
11/6/84	11941 / 82 PAG.3946	-POSEE ANTECEDENTES EN EL CO.NA.E- EVAL. A-1 (1) INDICA ( ) ( ) ( )

P

MINISTERIO DE DEFENSA NACIONAL
S. I. D.

116 / 76

Exp. 1 12-5-75

PEREZ GRAÑA — Apellido
Hernán — Nombres

DOCUMENTOS C/C — Serie — Nro.
C/I — Nro. — Dpto.

OTROS DOC: — Pasaporte — Lib. Enrol. — etc.

NACIMIENTO: — Fecha — Lugar

DOMICILIO: — Calle — Nro. — Telef. — Ciudad y Localidad

PROFESION U OCUPACION: Interino

LUGAR: Escuela Nº 9 (Aiguá) CARGO:

IDEOLOGIA POLITICA: CLASIFICACION:

DATOS COMPLEMENTARIOS: — Est. Civil — [redacted] — Hijos

Otros familiares

F 4

Fecha	Documento	116728 ANTECEDENTES A REGISTRAR
24.4.74	D.0845 (Ev. B-2)	Figura en una lista de Directores de los centros de Enseñanza, los cuáles profesan ideales democráticos-republicanos.- (00)

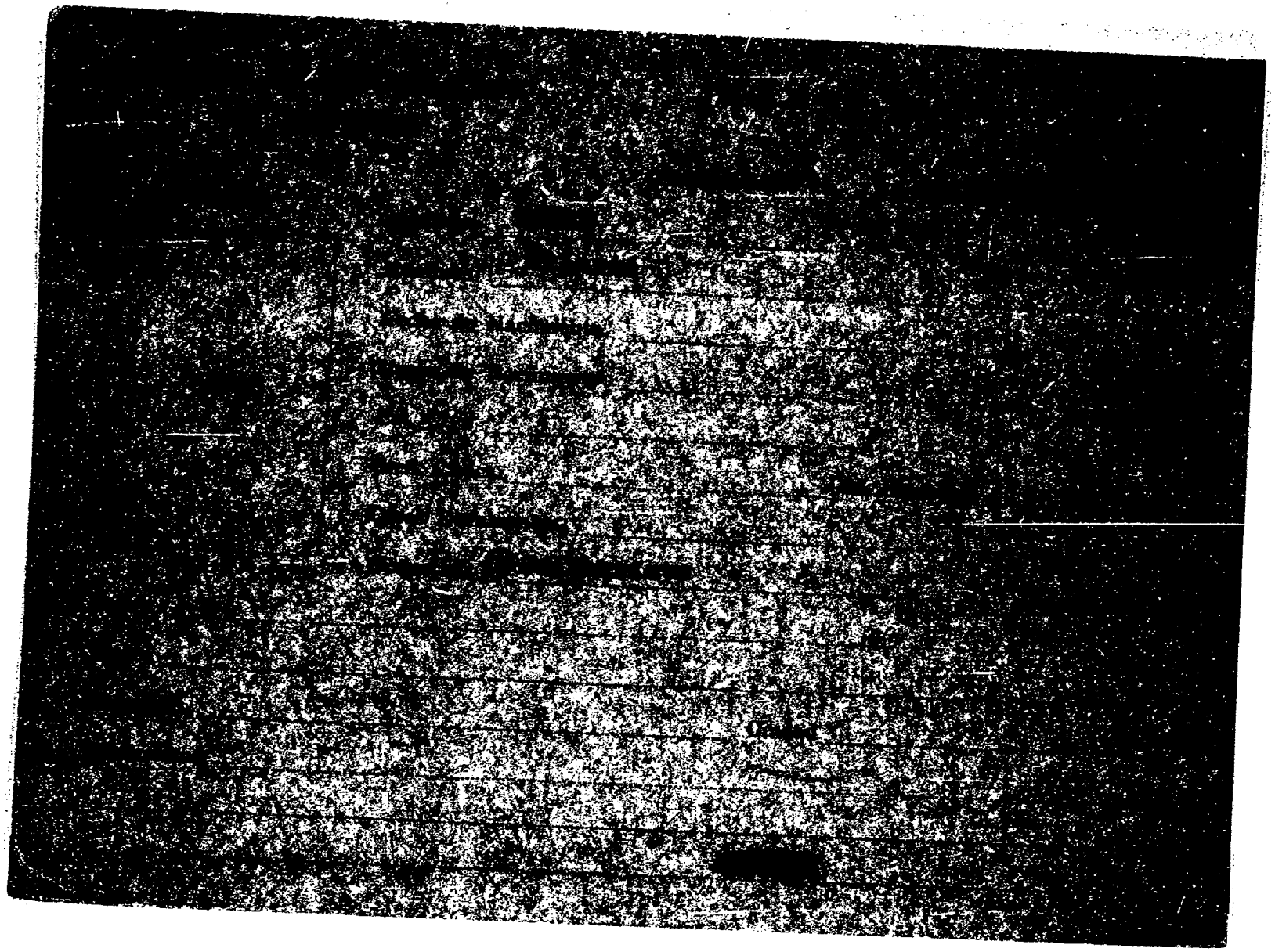

116730-3

SERVICIO DE INFORMACION DE DEFENSA

Dep. 1

V A R I O S

Confeccionado el 20/7/77

F O T O

Apellidos PEREZ deSILVERA

Nombres Hilda

Fecha de Nacimiento

Lugar de Nacimiento

Est. Civil casada

Cred. Cívica ..... Céd. Identidad .....

Otros Documentos

Ocupación

Padre

Madre

Domicilio ..... Ciudad

Otros datos: Esposa de: Martín

[redacted]

chiesa hnos. - 4 000 - 5/77

225

F6

FICHA COMPLEMENTARIA

DOCUMENTO		116730 ANTECEDENTES
Fecha	Origen	
11/5/76	D.0653	- Forma parte junto con su esposo de la organización izquierdista de Capilla del Sauce, estando conectados con demás integrantes y principalmente con el Dr. Hugo DIBARBOURE.Eval.F-6 (MM).-

116731-1

SERVICIO DE INFORMACION DE DEFENSA

Dep. 1

V A R I O S

Confeccionado el 3/1/78.

FOTO

Apellidos PEREZ SEOANE

Nombres Hilda.

Fecha de Nacimiento

Lugar de Nacimiento

Est. Civil

Cred. Cívica ..... Céd. Identidad .....

Otros Documentos

Ocupación

Padre

Madre

Domicilio ..... Ciudad .....

Otros datos:

chicos hnos. - 1 000 - 5/77

FICHA COMPLEMENTARIA

DOCUMENTO		116731 ANTECEDENTES
Fecha	Origen	
31/10/77.	Doc.Nº1137 Univ. de la Rep.-	-Figura en una relación de sumarios realizados por la Universidad de la República en la Facultad de Humanidades por negarse a firmar la Declaración Jurada de Fe Democrática procediéndose a su destitución según consta en el expediente Nº 2125/75 de la Universidad el cual finalizó al 30/9/77. No lleva evaluación. (C).-

116732-9

JUNTA DE COMANDANTES EN JEFE
S. I. D.

Dep. I Sec. 3
Sub Secc. A/N
Ficha Nº ..... Codific. .....

PEREZ SUAREZ — HILDA
Apellidos — Nombres

DOCUMENTOS: C/C BDA 24.994 C/I. 1.302.742
Serie Nº Nº Dpto.

OTROS DOC. .....
Pasaporte Lib. Enrol. etc.

NACIMIENTO: 23.11.930 Montevideo (1)
Fecha Lugar

DOMICILIO: Dunant Nº 3971 (Piedras Blancas)
Calle Nº Teléf. Ciudad o Localidad

PROFESION U OCUPACION: Restauradora del Museo Municipal. Museo Blanes(2)

LUGAR: I.M.M. (3) CARGO: Secretaria Técnica (Restauradora) (4)

IDEOLOGIA POLITICA: ..... CLASIFICACION: .....

DATOS COMPLEMENTARIOS: Soltera
Est. Civil Cónyuge Hijos

HIJA DE :Luciano José y Teófila
Otros familiares

[redacted]

1,0/32

Fecha	Documentos	ANTECEDENTES A REGISTRAR
	D.N.I.I.	- EL POPULAR del 21/XII/961 Pag. 1 Col. 3 Adherente al Comité Universitario integrante del grupo de Bellas Artes por la Unidad de las Izquierdas y la Reforma Constitucional. EL POPULAR del 8/VI/962. Pág.2. Firmante de un manifiesto de adhesión al FIDEL . Según una nóminaocupada en un allanamiento realizado el XII/967, la causante es militante del Partido Socialista firmando un manifiesto de artistas plásticos contemporáneos que exhortan a unirse para la reivindicación social y profesional.- Con fecha 11.12.978 solicitó en Sec. 18a. de Policía de Montevideo C.H.C.P. Nº 536.-(SS)-
14.1.82	10978	- 25/OCT/963- Afiliada a la Unión de Juventudes Comunistas con el Nº 7819, Sec. 17a. según microfilm incautado por O.C.O.A. en procedimiento realizado el 21/DIC/981.- EVALUACION A -1
24.6.82	16285	- 23.JUN.982- La causante al ser interrogada en este Servicio sobre sus antecedentes, en virtud de que ha efectuado una solicitud de Beca al exterior ante SE.PLA.CO.DI., la misma niega haber firmado ningún manifiesto y ser afiliada a la Unión de Juventudes Comunistas.-
		Completando las actuaciones anteriores se establece en

FECHA	DOCUMENTOS	Hilda PEREZ SUAREZ 116732 ANTECEDENTES A REGISTRAR	63
	///...	la fecha que se ha manifestado en reiteradas oportunidades desaprobando el actual Sistema de Gobierno, manteniendo estrechos vínculos con la Partera, integrante del "Movimiento 26 de Marzo" Norma SEÑOSESIAIN".EVAL. B-3 (C)	
		23.6.82-Se remitió Oficio Nº 315/D-I/82 al Delegado del S.I.D. Montevideo, comunicando que está Dirección en base a las anotaciones de la causante, las cuales se transcriben, ha resuelto otorgarle Categoría "C" de CHCP, por la cual esa Delegación deberá regularizar la situación de la misma de acuerdo a lo establecido por el Nal. IV de las Disposiciones Complementarias al Decreto Nº 352/78 para la tramitación de PERMANENCIA en la Administración Pública.	
		23.6.82- Se remite Of. Nº316/D-I/82 a la Intendencia Municipal de Montevideo, con lo actuado respecto a la causante, comunicando que queda a su criterio la aplicación en el presente caso de la aplicación de las Disposiciones Complementarias Arts IV D-2 03 para la tramitación de CHCP	
17.6.82	16094	15.6.82-SE.PLA.CO.DI. por Nota Nº 1270/82/D solicita aval para Beca a Italia, NO SE APRUEBA, por Memo.(A) Nº1304/82	
25.6.82	D.16362	lra. Parte del 23.JUN.982.-(C) Dgd. del (1) al (4) D.I.I.a Indica la misma anotación anterior de esa Agencia (SM).-	

FECHA	DOCUMENTOS	116732 ANTECEDENTES A REGISTRAR	Eg

SERVICIO DE INTELIGENCIA
División I
(Seguridad)

MINISTERIO DE DEFENSA NACIONAL
SERVICIO DE INFORMACION DE DEFENSA
M/F
I.A - 01 24 - 15078

Sección A.
Act. Ant. Nac.
Ficha N.º [redacted]
555

16732

Nombres y Apellidos: PEREZ Hilda

Foto

Fecha de Nacimiento: .....

Lugar de Nacimiento: .....
(País - Ciudad o Localidad - etc.)

Cred. Civ.: Serie ..... N.º ..... Céd. Identidad: .....

Otros documentos: .....
(Pasaporte - Libreta Enrolam. - etc.)

Domicilio: .....
(Ciudad o Localidad) (Calle) (N.º) (Telef.)

Filiación

Edad Aparente ..... Color del Cutis .....

Color del Cabello ..... Estatura Aproximada .....

Complexión ..... Aspecto Social .....

Señas particulares .....

.....

Ficha confeccionada en Montevideo el 1 de julio de 1963.-

[redacted]

116732

ACTIVIDADES

(1) Laborales: Profesión Estudiante Lugar de trabajo .....

Cargo ..... Antigüedad .....

Otras Actividades .....

.....

(2) Políticas: Ideología ..... Actuación .....

Antecedentes .....

Antecedentes familiares .....

(3) Sociales: Estado Civil ..... Religión ..... Figuración .....

Grado Instrucción ..... Lugares que frecuenta .....

(4) Económicas: Situación ..... Capital aprox. ..... Vehículo ..... marca y N.o

Otros datos .....

Datos Complementarios .....

Apreciación Personal Gral. .....

.....

.....

PEREZ — FICHA COMPLEMENTARIA — Hilda — 57

Documento		116732 Antecedentes
Fecha	Origen	
30.XI.961	El Popular	Firmante de un manifiesto de Universitarios por la Unión de las Izquierdas.
21.XII.961	El Popular	Propició acto del Partido Comunista en el cine Victoria.
8.VI.962	El Popular D-1564/80	Firma por la formación de un frente de las Fuerzas Democráticas y anti-imperoalistas, sin exclusiones.
23.XI.962	Marcha	Firmante de un manifiesto de la Unión Popular.-

F1

SERVICIO DE INFORMACION DE DEFENSA

Dep. 1

1167337 Confeccionado el 30.10.73

V A R I O S

FOTO

Apellidos PEREZ

Nombres Hilda Angelica

Fecha de Nacimiento

Lugar de Nacimiento

Est. Civil

Cred. Cívica Céd. Identidad 13.255 (Rocha)

Otros Documentos

Ocupación

Padre

Madre

Domicilio Agustín Sosa 3510 Ciudad

Otros datos

[redacted]

FICHA COMPLEMENTARIA

DOCUMENTO		116733 ANTECEDENTES
FECHA	ORIGEN	
12.7.72	Doc. 1987	Figura en una relación de personas que visitan al extremista Luis Eduardo Pioli Perez..qq..

NOMBRE 116734-5 Nº 13x4

FECHA	ORIGEN	ANTECEDENTES
		Perez Fontanar, Hispano

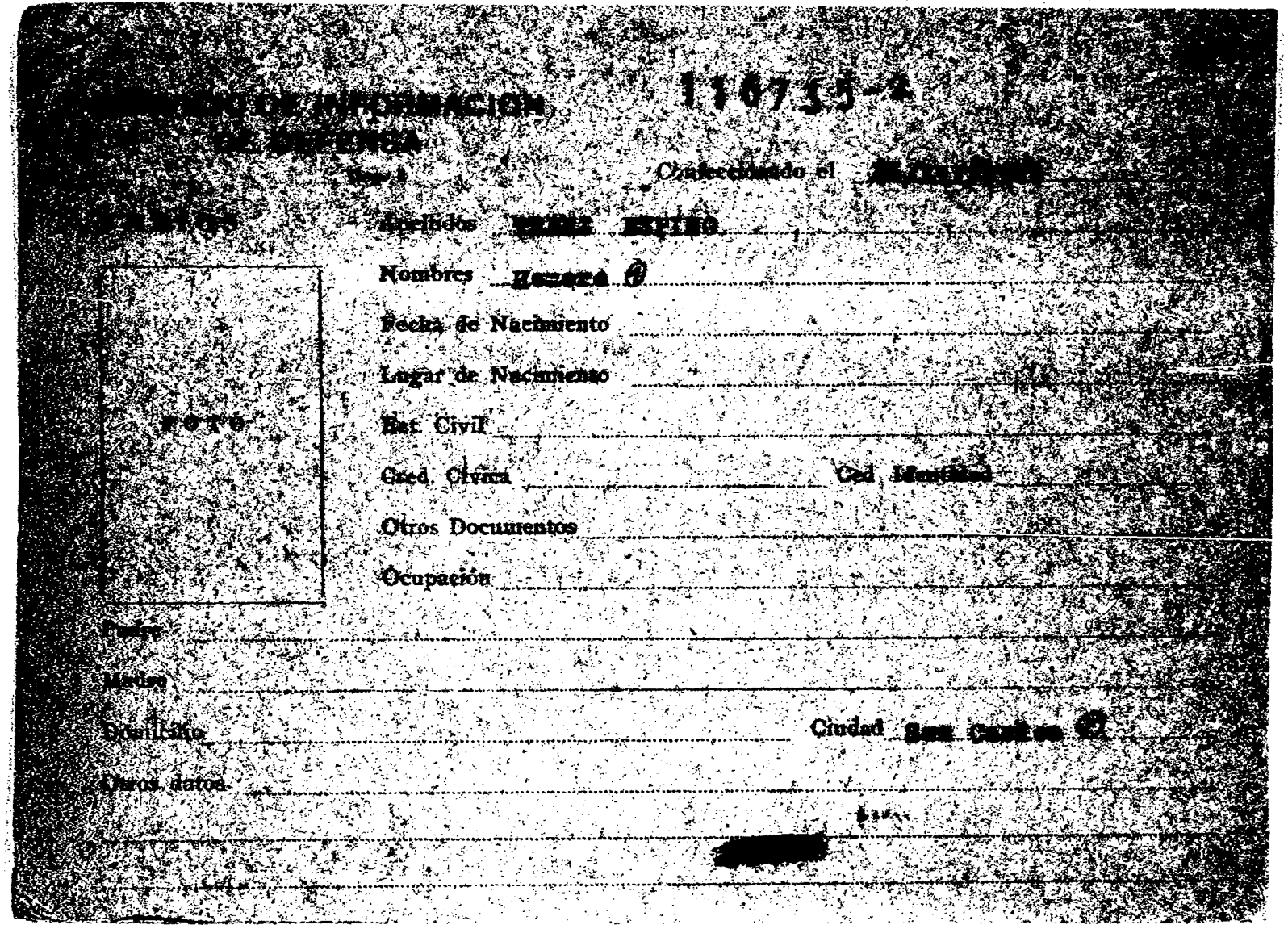

[illegible] DE INFORMACION
DE DEFENSA

116735-2

Confeccionado el [illegible]

[illegible]

Apellidos [illegible]

Nombres [illegible]

Fecha de Nacimiento

Lugar de Nacimiento

Est. Civil

Cred. Cívica

Ced. Identidad

Otros Documentos

Ocupación

FOTO

Padre

Madre

Domicilio

Ciudad [illegible]

Otros datos

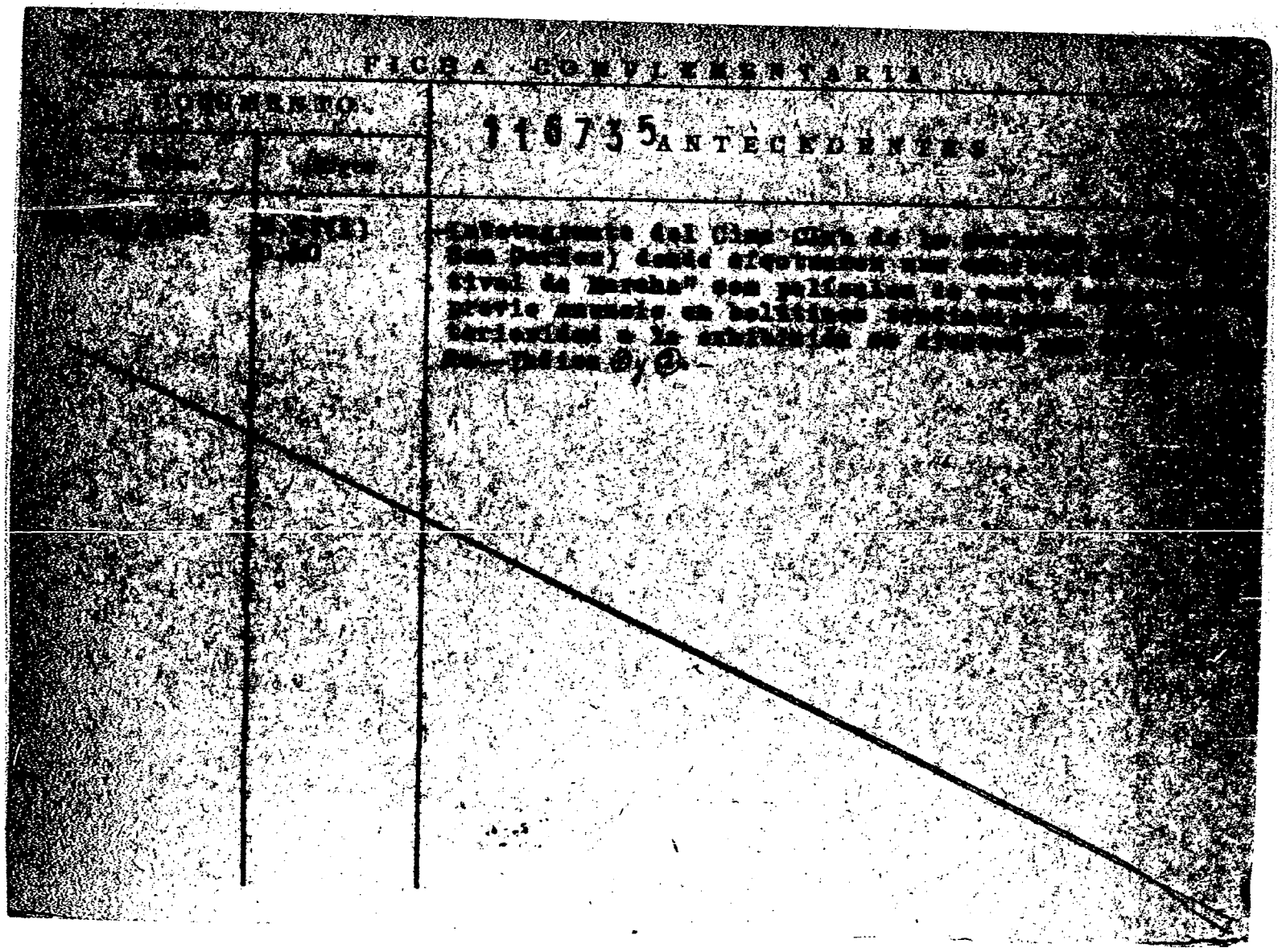

FICHA COMPLEMENTARIA

[illegible]	[illegible]	116735 ANTECEDENTES
[illegible]	[illegible]	[illegible] del Cine [illegible] de la [illegible] San Carlos) donde efectuaron una [illegible] tival de Marcha" con películas de [illegible] previo anuncio en boletines [illegible] terioridad a la exhibición [illegible] [illegible] Indios ①, ②.

MINISTERIO DE DEFENSA NACIONAL 116736-0 Dep. I Secc. 1

S. I. D. Sub-Secc. C

Ficha Nº ..... Confec. .....

PEREZ NOBLE — Apellidos

Homero — Nombres

DOCUMENTOS: C|C AIB 3940 (1) — Serie Nº

C|I 344.789 Mdeo. (2) — Nº Dpto.

OTROS DOC.: ..... — Pasaporte Lib. Enrol. etc.

NACIMIENTO: 17/12/920 (3) — Fecha

Cerro Largo (4) — Lugar

DOMICILIO: Branzen 1956 Apto. 9 (5) — Calle Nº Telef. Ciudad o Localidad

PROFESION U OCUPACION: Arquitecto

LUGAR: Cmara de la Construccion **CARGO** Presidente

IDEOLOGIA POLITICA ..... **CLASIFICACION** .....

DATOS COMPLEMENTARIOS Casado (6) — Est. Civil Conyuge Hijos

[redacted] — otros familiares

FECHA	DOCUMENTOS	11673 ANTECEDENTES A REGISTRAR
15/8/73	"La Mañana"	**Fue designado Presidente Ad-Honorem de la Cámara de la Construcción por la Asamblea de la misma realizada el 14 agosto del 73.-(II)**
24.8.82	D. 18059	Encabezaría, entre otros, una lista por Montevideo, del "Grupo Libre del P. Nacional", agrupación ésta recientemente creada en vísperas a las elecciones internas.-Eval: A-1(AD)
16/9/82	19.320	Figura en el 2º lugar de la lista BCB del Partido NACIONAL Agrupación GRUPO LIBRE DEL P. NACIONAL Dpto. de MONTEVIDEO como candidato para integrar los Deliberantes Departamentales y Convenciones Nacionales en las Elecciones internas de los PP.PP. del 28 de Noviembre de 1982. (RJ) (U) INDICA: (1) al (6).
15/10/82		**Por Oficio Nº. 855/82 el S.I.D. comunica a la Corte Electoral, que de acuerdo a las disposiciones vigentes, no existen objeciones para que el causante integre la lista de referencia.** (RJ) (U)

MINISTERIO DE DEFENSA NACIONAL 116737-8

S. I. D.

Dep. I Secc I

Sub-Secc. A/N

Ficha No..... Confec.....

PEREZ SOSA — Horacio

Apellidos — Nombres

15/X/71

DOCUMENTOS: C/C ..... C/I .....

Serie N.o N.o Dpto.

OTROS DOC. .....

Pasaporte Lib Enrol. etc.

NACIMIENTO .....

Fecha Lugar

DOMICILIO: .....

Calle N.o Teléf. Ciudad o Localidad

PROFESION U OCUPACION: BANCARIO (Caja Nal. de Ahorros y Descuentos)

LUGAR: ..... **CARGO:** .....

IDEOLOGIA POLITICA ..... **CLASIFICACION** .....

DATOS COMPLEMENTARIOS .....

Est. Civil Conyuge [redacted] Hijos

.....

Otros familiares

K 2

Fecha	Documentos	11673 ANTECEDENTES A REGISTRAR
1971	B-77 D10	Su nombre aparece en un documento imputado a un sedicioso (Y).-
		21/7/78-Se remitieron datos identificatorios por Mem.(A) No. 685 (Corte Electoral).- (U)

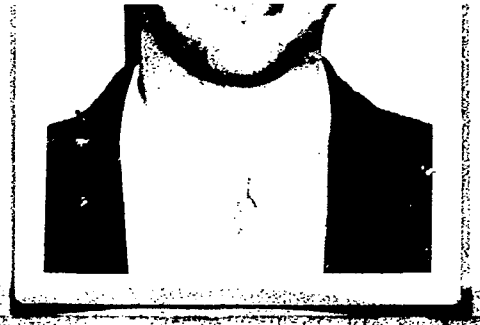

F51

MINISTERIO DE DEFENSA NACIONAL 116738-6

S. I. D. - - . .

Dep. I E Secc I

Sub-Secc. A/N

Ficha N.o ..... Confec. .....

a ("ROMEO") (11) Mdeo., 31/111/71.-

PEREZ SOTELO (Apellidos) Horacio Guillermo José Eymano (Nombres)

DOCUMENTOS: C/C ATB 8884 (6) (Serie, N.o) C/I 1.146.575 (8) (N.o, Dpto.)

OTROS DOC. ..... (Pasaporte, Lib. Enrol., etc.)

NACIMIENTO (1) 20 años (1971) Uruguay (Fecha, Lugar)

AV. ITALIA 256 (7)

DOMICILIO: (2) Carlos Anaya 2749 Montevideo (Calle, N.o, Teléf.) CHARRUA 1958 (9) (Ciudad o Localidad)

FOTOGRAFO (10)

PROFESION U OCUPACION: (5) Dirigente de AMDET (6) Vendedor de libros

LUGAR: ..... CARGO: .....

IDEOLOGIA POLITICA ..... CLASIFICACION (3) F.A.R.O. M.L.N.

DATOS COMPLEMENTARIOS (4) soltero (Est. Civil) ..... Conyuge [redacted] Hijos

..... Otros familiares

Fecha	Documentos	116738 ANTECEDENTES A REGISTRAR FC
26/11/71	75/200	-Lo detuvieron junto con José Luis. DELBONO y Augusto José HAFEI en un frustrado intentó de asalto a la estación de trenes de Andet, sita en Maldonado 1897. No pudieron acceder al lugar en que estaba el dinero. Fueron detenidos por una patrulla militar, cuando huían a pie del lugar. Indica (4) (5) -Datos de Gremios: Indica (5)
3/111/71	75/218	-Fue procesado por los delitos: "Atentado a la Constitución en el grado de conspiración" y "Tentativa de rapiña".- Indica (6)
17/5/72.	Doc.1210.	Permanece recluido en el Penal de Puntas Carretas.(BB).-
7/11/72.	Doc.4173.	
9/7/73	D. 1502	- Se encuentra detenido en el E.M.R.No.1 (Libertad).(GG).- Evol:A -2
5/12/73	D. 4153	- Fué puesto en libertad el 6/11/73 del E.M.R.No.1.(GG).-
12.12.77 FME	1320	25.10.77 -A la fecha figura en una relación de "Bajas" del Dº. F. No.1. (DD) 21/7/78-Se remitieron datos identificatorios por Mem.(A) No. 685 (Corte Electoral).- (U)

	DOCUMENTOS	116738 ANTECEDENTES A REGISTRAR 53
16.02.82	D. 5757/11	-Figura en una relacion de la Corte Electoral, de ciudadanos inscriptos en el Registro Civico Nacional, que se encuentran comprendidos en el Art. 1, Literal "B" del Acto Institucional No. 4, con prohibicion de ejercer el derecho de voto. (Procesados por delitos de "Lesa Nacion").Eval. A-1.(VL) Indica (6) (7)
16.02.82	D.6004/81/ 47	-Se encuentra comprendido en el Art.lo. literal b) del Acto Institucional No.4,por haber sido procesado el 2 / 3 / 971 por los delitos previstos en. C.P.M. C.P.O. 150, 5 y 344 EVALUACION A-1 (LA)
2.12.82	22723	-30.9.82-Libertad Vigilada, controlada por el Bn.I.1, pase a "Cat."C",fijó domicilio en Charrúa 1958.Eval: A-1 (M).-
14.4.83.	25365/ 1022	1971/78-En información referente al M.L.N. obtenida por el Dpto. III/SID en este período se establece: Idem. doc. 22723/82, referente a L.V. y Unidad de Control.-Eval:A-2 (KE)

11/6/84

11941 / 82 PAG. 3947

-POSEE ANTECEDENTES EN EL CO.NA.E.-

EVAL - A - 1 C (1) INDICA ( ) ( ) ( )

FECHA	DOCUMENTOS	116738 ANTECEDENTES A REGISTRAR
22.6.83	24738/83 Pag.15	-3.3.83-Figura en una relación de libertades vigiladas categoría A y B, procedente de la E.M.E..Unidad de control: Bn.I.1.Detenido el 28.2.71, liberado el 30.10.77. Eval A-1 (Indica 8) (V)
22.6.83	24862/83 Pag.67	-8.3.83-Indica Idem al Doc. 24738/83.-(Indica 9) Eval A-1 (V)
22.6.83	18378/82	-2.9.82-Ficha del E.M.R.1 establece: Detenido el 27.2.71 libertad provisional: 6.11.73, procesado por Asociación para delinquir y tentativa de rapiña.Pertenece al M.L.N.. (Indica 10 y 11) Eval B-2 (V)
7.3.84	1002/77 145,147	-1977:Aporta información ya registrada en la ficha agregando:Recluso N°749.Eval A-1 (BR).-

SERVICIO DE INTELIGENCIA

División I

(Seguridad)

MINISTERIO DE DEFENSA NACIONAL
SERVICIO DE INFORMACION DE DEFENSA
110738 M/F
IG.02.03 - 2607

Sección G.

65 [redacted]

Ficha N. [redacted]8.

Nombres y Apellidos: PEREZ Horacio

Fecha y Lugar Nac.:

Cred. Civ.: Serie ..... N.º ..... Ced. Identidad:

Otros documentos: .....
(Pasaporte - Libreta Enrolam. - etc.)

Domicilio: .....
(Ciudad o Localidad) (Calle) (N.º) (Telef.)

Profesión:

Foto

Cargo y Lugar: AMDET

Ideol. Política: COMUNISTA Actuación: DIRIGENTE

Datos Complementarios:

Apreciación General:

[redacted]

Ficha confeccionada: [illegible] 11/3/66

FICHA COMPLEMENTARIA

Documento		116738 Antecedentes 56
Fecha	Origen	
24/2/66	El Popular	-Integrante del Comité de Base del FIDEL en el BUCEO, y además integra el Comité de huelga de AMDET de la Est. Buceo.-

JUNTA DE COMANDANTES EN JEFE 116739-4 Dep. I Sec. I

S. I. D. Sub S[illegible]

Ficha Nº ..... Confec. 24.2.83

PEREZ — Apellidos

Hugo — Nombres

DOCUMENTOS: C/C. ..... Serie ..... Nº ..... C/I. ..... Nº ..... Dpto.

OTROS DOC. ..... Pasaporte ..... Lib. Enrol. ..... etc.

NACIMIENTO: ..... Fecha ..... Lugar

DOMICILIO: ..... Calle ..... Nº ..... Teléf. ..... Ciudad o Localidad

PROFESION U OCUPACION: PRODUCTOR LECHERO REMITENTE DE CONAPROLE

LUGAR: ..... CARGO: .....

IDEOLOGIA POLITICA: ..... CLASIFICACION: .....

DATOS COMPLEMENTARIOS ..... Est. Civil ..... Cónyuge ..... Hijos

..... Otros familiares

Fecha	Documentos	116730 ANTECEDENTES A REGISTRAR
21.2.83	24499 Dep. 004 (BA)	Firmante de una carta dirigida al diario "El Heraldo" y publicada el 27.1.83, en la que casi un centenar de productores lecheros del Departamento de Florida, hacen constar su apoyo a la sección "Tribuna Abierta", en la que se recogen opiniones de la población sobre asuntos de interés general, y con la que según expresan: "los productores tendremos la oportunidad de interiorizarnos de la marcha de la problemática que debemos enfrentar, la misma que hoy se desliza dentro del más impenetrable obscurantismo, llevándonos a la bancarrota económica y financiera del sector".-Eval:A-1 (CC)

116740-2

E1

SERVICIO DE INFORMACION DE DEFENSA

Dep. 1

V A R I O S

Confeccionado el 12.9.77

FOTO

Apellidos PEREZ

Nombres Hugo.

Fecha de Nacimiento

Lugar de Nacimiento

Est. Civil

Cred. Cívica O.D.A. 5953 Céd. Identidad

Otros Documentos

Ocupación

Padre

Madre

Domicilio Ciudad

Otros datos:

[redacted]

chiesa hnos. - 4000 - 5/77

FICHA COMPLEMENTARIA

DOCUMENTO		116740 ANTECEDENTES
Fecha	Origen	
10.3.67	B19-D26	-Delegado de mesa de Ag. y del Trabajo(de tendencia izquierdista)en las elecciones de 1966 en San José. Eval.A-2.(KK)

VARIOS

JUNTA DE COMANDANTES EN JEFE 116741-O Dep. I

S. I. D.

Ficha Nº ..... Contra

PEREZ Hugo

Apellidos Nombres

DOCUMENTOS: C/C. ..... C/I. .....

Serie Nº Nº Dpto.

OTROS DOC. .....

Pasaporte Lib. Enrol. etc.

NACIMIENTO: .....

Fecha Lugar

DOMICILIO: Ciudad de Minas (1967)

Calle Nº Teléf. Ciudad o Localidad

PROFESION U OCUPACION: Edil (1967)

LUGAR: ..... CARGO: .....

IDEOLOGIA POLITICA: ..... CLASIFICACION: .....

DATOS COMPLEMENTARIOS .....

Est. Civil Cónyuge Hijos

.....

Otros familiares

177986

Fecha	Documentos	116741 ANTECEDENTES A REGISTRAR
16/9/982	19286 L.E.18236	27/XI/67- Firmó una relación de petitentes del local de la Casa de la Cultura de Minas, para realizar un homenaje al universitario argentino Dr.ERNESTO GUEVARA, la que fue negada por su carácter político.- Evaluación: B - 2 (PP)(LG)

C/G

JUNTA DE COMANDANTES EN JEFE

S. I. D.

116742-8

29.06.82

Dep. I Secc. I

Sub Secc. A/N

Ficha Nº ..... Confec. .....

PEREZ VANZINI (1) Hugo

Apellidos Nombres

DOCUMENTOS: C/C. ..... C/I. .....

Serie Nº Nº Dpto.

OTROS DOC. .....

Pasaporte Lib. Enrol. etc.

NACIMIENTO: .....

Fecha Lugar

DOMICILIO: .....

Calle Nº Teléf. Ciudad o Localidad

PROFESION U OCUPACION: .....

LUGAR: ..... CARGO: .....

IDEOLOGIA POLITICA: ..... CLASIFICACION: .....

DATOS COMPLEMENTARIOS .....

Est. Civil Cónyuge Hijos

.....

Otros familiares

[redacted]

Fecha	Documentos	116742 ANTECEDENTES A REGISTRAR	F2
09.06.82	15.767	Integrate del "Frente de Juventudes" del Movimiento Nacionalista de Montevideo, del Partido Nacional. Eval.: A-1.- Indica ( ) ( ) (M) (VL)	
24.5.84	8403100/2	-MAR/984.-Integra el Cabildo Amplio del Movimiento Nacionalista de Montevideo.Eval:B-2.(TT) Indica (1).-	

116743-6

51

MINISTERIO DE DEFENSA NACIONAL

S. I. D.

Dep. I Secc. I

Sub Secc. A/N

Ficha Nro. ____ Confec. 16.2.7

PEREZ — Apellidos

Hugo — Nombres

DOCUMENTOS: C/C BOA.5851 — Serie Nro. — C/I. ____ — Nro. Dpto.

OTROS DOC. ____ — Pasaporte Lib. Enrol. etc.

NACIMIENTO: 19 años — Fecha — R.O.U. — Lugar

DOMICILIO: Manuel Lavalleja 3851 o 3858 — Calle Nro. Teléf. Ciudad o Localidad

PROFESION U OCUPACION: Construcción

LUGAR: ____ CARGO: ____

IDEOLOGIA POLITICA: Comunista CLASIFICACION: ____

DATOS COMPLEMENTARIOS: ____ — Est. Civil Cónyuge Hijos

Otros [redacted]

E8

Fecha	Documentos	116743 ANTECEDENTES A REGISTRAR
8.I.76.	Doc.0001.	- Afiliado al P.Comunista el 30.10.57.con el No.7815.- (Microfilm incautado a RODNEY ARISMENDI).EVALUACION:B- 2. (Y).-
18.09.82 (R.E.18796)	D.19451	07.08.80 - Según material incautado por OCOA en Feb/76, se establece que presentó para su afiliación al Partido Comunista a Benque GARCIA.-EVAL:B-2(NN)
28.5.84	1871/79 pag 2	-Indica Idem Doc. 0001/76.Eval:A-2(M).-

MINISTERIO DE DEFENSA NACIONAL

S. I. D.

116744-4

Dep. I Secc. I 51

Sub-Secc. G

Ficha Nº ..... Confec. 1/8/68

PEREZ AVILA — Apellidos

Hugo Alberto — Nombres

DOCUMENTOS: C|C ..... Serie ..... Nº ..... C|I ..... Nº ..... Dpto.

OTROS DOC.: ..... Pasaporte ..... Lib. Enrol. ..... etc.

NACIMIENTO: 7/7/35 — Fecha ..... Lugar

DOMICILIO: GIMENEZ — Calle ..... 540 — Nº ..... Telef. ..... MERCEDES — Ciudad o Localidad ..... SORIANO

PROFESION U OCUPACION: EMPLEADO

LUGAR: CONSEJO DEP. DE SORIANO CARGO AUX. PRESUPUESTO CAT. D. Tesorería

IDEOLOGIA POLITICA ..... CLASIFICACION .....

DATOS COMPLEMENTARIOS: CASADO — Est. Civil ..... Conyuge ..... Hijos

[redacted] — otros familiares

52

FECHA	DOCUMENTOS	116744 ANTECEDENTES A REGISTRAR
1/8/66	B.77 D.50	ADEOM MONTEVIDEO. Curso estudios en el Instituto Uruguayo de Educación Sindical (IUES) correspondiente al año 1966.

MINISTERIO DE DEFENSA NACIONAL 116744

S. I. D.

6 MAR. 1975 53

Dep. I Secc. I

Sub - Secc. G

Ficha Nro._____ Confec._____

PEREZ Hugo Alberto

Apellidos Nombres

DOCUMENTOS: C/C._____ C/I._____

Serie Nro. Nro. Dpto.

OTROS DOC. _____

Pasaporte Lib. Enrol. etc.

NACIMIENTO: _____

Fecha Lugar

DOMICILIO: _____

Calle Nro. Teléf. Ciudad o Localidad

PROFESION U OCUPACION: _____

LUGAR: _____ CARGO: _____

IDEOLOGIA POLITICA: _____ CLASIFICACION: _____

DATOS COMPLEMENTARIOS: _____

Est. Civil [redacted] Hijos

_____

Otros familiares

Fecha	Documentos	116/44 ANTECEDENTES A REGISTRAR
7.7.74	1778	Gestor dela solicitud de resfiliación de la Asociación de Empleados y Obreros Municipales de Soriano ante el Ministerio de Trabajo. (K)

JUNTA COMANDANTES EN JEFE
Dep. 1

116745-1

51

Confeccionado el 12.4.75

V A R I O S

FOTO

Apellidos **PEREZ DE CASTRO**

Nombres **Hugo**

Fecha de Nacimiento

Lugar de Nacimiento

Est. Civil

Cred Cívica ..... Céd. Identidad

Otros Documentos

Ocupación **Doctor**

Padre

Madre

Domicilio ..... Ciudad

Otros datos **Doctor del Hn.I.12.**

[redacted]

IMP. CHIESA Hnos. Ltda. 3.000 - 8 - 76

FICHA COMPLEMENTARIA

F 23

DOCUMENTO		116745 ANTECEDENTES
Fecha	Origen	
20.2.75	Doc.0333 (Eva. A-1)	- Fué invitado por el Dr.Roberto MENDEZ BENIA, para presenciar la autopsia del sedicioso Hugo DE LOS SANTOS MENDOZA, la que fué realizada en el Centro Dptal. de Salud Pública de la ciudad de Rocha.(W)-
9.9.76	Doc.1170 PEI Nro.189/976 de DEIV	- El 16.7.76 fué detectada a través del Correo Oficial una correspondencia(Titulada "ANTE EL PRONUNCIAMIENTO DE LAS FF.AA. DEL 12.6.76 LA CLASE OBRERA PLANTEA" Boletín de la ex- C.N.T de fecha 12.6.76.) destinada al suscrito.- (SS)- Eval; A - 1.-
9.4.76	512	Queda totalmente aclarada su situación, en lo referente a las actuaciones correspondientes a la autopsia del ex-estudiante DE LOS SANTOS, al igual que los Dres. Kats, Falconi, Rotulo . A la vez se señala que el causante es activo colaborador de las FF.AA/ y participa activamente en los Planes de Desarrollo emprendidos en aquel Departamento.- Eval.A-1.- (S).-
31/V/1977		-Por orden del Sr. Sub-Director, Cnel. Fons, debe contestarse a pedidos de antecedentes: "SIN ANTECEDENTES"

El Jefe del Dpto.I

Tte. Cnel. Nelner Rovallo

JUNTA DE COMANDANTES EN JEFE 11674 V.

S. I. D.

Dep. I — Secc. I — 151

Sub Secc. A/N

Ficha Nº ____ Confec. 20/X/81

PEREZ MIRAGLIA — HUGO

Apellidos — Nombres

DOCUMENTOS: C/C DCB Nº3424 (1) C/I. 5.877 Maldonado (2)

Serie — Nº — Nº — Dpto.

OTROS DOC., ____

Pasaporte — Lib. Enrol. — etc.

NACIMIENTO: 15.02.927 Maldonado (3)

Fecha — Lugar

DOMICILIO: Misiones y S.del Pino (Piriapolis)(4)

Calle — Nº — Teléf. — Ciudad o Localidad

PROFESION U OCUPACION: Jubilado Civil (5)

LUGAR: ____ CARGO: ____

IDEOLOGIA POLITICA: Partido Nacional Salazar (7) Nov./1982 CLASIFICACION: C ONVENCIONAL (8)

DATOS COMPLEMENTARIOS: Casado (6)

Est. Civil — Cónyuge — Hijos

Otros familiares [redacted]

Fecha	Documentos	116746 ANTECEDENTES A REGISTRAR 52
16/10/81	Doc.8701	Integra una nómina de ciudadanos que mediante un llamado "Manifiesto Nacionalista de Maldonado" exponen una serie de consideraciones por las que exortan a votar por NO el plesbicito constitucional del 30 de Nov./80. Dichas consideraciones fueron resueltas por unanimidad en la Asamblea de Dirigentes del P.Nacional de ese Departamento en la reunión partidaria del día 7 de Noviembre en Punta del Este. EVAL:A-1. (VM).
16.9.82 RE 18798	D.19258	29.10.80:Se establece que el causante asistió a una reunión que se realizó el 28.10.80 programada por un grupo de integrantes del P.Nacional en el Hotel "Ancla", sito en la Parada 3 de P.del Este, con la asistencia de 24 personas. Presentó la mosión de enviar dos telegramas en adhesión a simpatizantes del P.Nacional que en la actualidad se encuentran Proscriptos y no pueden actuar en la esféra política, siendo en lo Dptal. FRANCISCO SALAZAR y MIGUEL ANGEL GALAN y en lo Nacional el Profesor CARLOS J.PEREIRA t DARDO ORTIZ, moción que fué aprobada.-(i).-
9.9.82	D.18798	Figura en el 2 lugar de la lista DAU del Partido NACIONAL Agrupación IDEALIDAD Y PROGRESO Dpto. de MALDONADO como candidato para integrar los Deliberantes Departamentales y Convenciones Nacionales en las Elecciones internas de los PP.PP. del 28 de Noviembre de 1982. (Imp Nacional 716/79 INDICA (1 AL. 6).

FECHA	DOCUMENTOS	[illegible] MIGLIA — ANTECEDENTES A REGISTRAR — HUGO — 53
15.10.82	.....	Por Oficio Nº. 851 /82 el S.I.D. comunica a la Corte Electoral, que de acuerdo a las disposiciones vigentes, no existen objeciones para que el causante integre la lista de referencia. (I)
13/1/83	23691/030	Electo 1er. Suplente del Organo Deliberante Nacional del Partido Nacional por el Departamento de Maldonado. Hoja de Votación D.A.U de acuerdo al resultado de las Elecciones Internas de los Partidos Políticos habilitados, efectuadas el 28-XI-82. — Eval. A-1 (83). Indica 7 y 8.
3.5.84.	33090/83 Pág.67	-Indica Idem.Doc. 23691/83.Eval:a-1.(KE)

FECHA	DOCUMENTOS	116/46	ANTECEDENTES A REGISTRAR	154

CIVIL Y GOBIERNO

55

JUNTA DE COMANDANTES EN JEFE

S. I. D. 116746

Dep. I Secc. I

Sub Secc: [redacted]

Ficha Nº ____ Confec. 3.9.80

PEREZ MIRAGLIA Hugo

Apellidos Nombres

DOCUMENTOS: C/C ____ C/I. ____

Serie Nº Nº Dpto.

OTROS DOC. ____

Pasaporte Lib. Enrol. etc.

NACIMIENTO: ____

Fecha Lugar

DOMICILIO: ____

Calle Nº Teléf. Ciudad o Localidad

PROFESION U OCUPACION: ____

LUGAR: ____ CARGO: ____

IDEOLOGIA POLITICA: ____ CLASIFICACION: ____

DATOS COMPLEMENTARIOS: ____

Est. Civil Cónyuge Hijos

29968

Otros familiares

F56

Fecha	Documentos	116746 ANTECEDENTES A REGISTRAR
31.8.80	"EL DIA" Pág.1.-	Por resolución de la Comisión Interpretativa creada por el Acto Institucional N°4 de fecha 1° de setiembre de 1980, fue rehabilitado de su proscripción política dispuesto en dicho Acto.- (S)
1.9.76	"EL DIA" Pág.7.-	- Por Acto Institucional N° 4 de fecha 1° de setiembre de 1976, le fueron suspendidos los derechos políticos por el término de 15 años.- (S)

23.5.81-MEMO(A)N° 1468/80-DPTO.C-2/ESMACO.-qq-.

Imp. Nacional 716/79

SERVICIO DE INTELIGENCIA
División I
(Seguridad)

MINISTERIO DE DEFENSA NACIONAL
SERVICIO DE INFORMACION DE DEFENSA
M / F
116747-7

Sección «A»
Act. Ant. Nac.
ha N.[redacted]

Foto

Nombres y Apellidos: PEREZ NEGRI, Hugo.-

Fecha de Nacimiento:

Lugar de Nacimiento: (País - Ciudad o Localidad - etc)

Cred. Civ.: Serie N.° Ced. Identidad:

Otros documentos: (Pasaporte - Libreta Enrolam. - etc.)

Domicilio: Departamento de C. Largo.- en el año 1961.-
(Ciudad o localidad) (Calle) (N.o) (Telef.)

Filiación
- Edad Aparente Color del Cutis
- Color del Cabello Estatura Aproximada
- Complexión Aspecto Social
- Señas particulares

Ficha confeccionada en Montevideo, el 4 de agosto de 1961.-

[redacted]

116747

52

ACTIVIDADES

(1) Laborales: Profesión ..... Lugar de trabajo .....

Cargo ..... Antigüedad .....

Otras Actividades .....

(2) Políticas: Ideología COMUNISTA.- Actuación UJC.-

Antecedentes .....

Antecedentes familiares .....

(3) Sociales: Estado Civil ..... Religión ..... Figuración .....

Grado Instrucción ..... Lugares que frecuenta .....

(4) Económicas: Situación ..... Capital aprox. ..... Vehículo ..... marca y N.o

Otros datos .....

Datos Complementarios .....

Apreciación Personal Gral. .....

PEREZ NEGRI, Hugo.- FICHA COMPLEMENTARIA 53

Documento		116747 Antecedentes
Fecha	Origen	
4-VIII- 961.- IV-61	Inf.J.P.de Mdeo..- B77-D315-66	Afiliado a la " Unión de las Juventudes Comunistas " (UJC), Círculo Melo.- Carnet No. 4002.-
2)22-VIII-963.-	Of.(C)-I-No.223/962.- J.P.de Mdeo. Identificación 323/963.- B-72.- D-28	2) Clasificado como comunista, militando en la Unión de las Juventudes Comunistas" Circulo Melo". En el año 1961, se domiciliaba en el Dpto. de Cerro Largo. El causante es afiliado ao esa con el No. 4002.-

MINISTERIO DE DEFENSA NACIONAL
S. I. D.

116748-5

PE 61

Dep. I Secc. I
Sub-Secc. A/N
Ficha Nro. ..... Confec 7.6.972.-

[redacted] Hugo Apolinario.-
Apellidos Nombres

DOCUMENTOS: C/C. ..... C/I. 40.348.- "ARTIGAS".-
Serie Nro. Nro. Dpto.

OTROS DOC. .....
Pasaporte Lib. Enrol. etc.

NACIMIENTO: 33 Años en 1971.- ORIENTAL "BELLA UNION".-
Fecha Lugar

DOMICILIO: "BELLA UNION".- Pueblo LAS PIEDRAS(1972)(1)Bella Union
Calle Nro. Teléf. Ciudad o Localidad

PROFESION U OCUPACION: Cañero.-

LUGAR: ..... CARGO: .....

IDEOLOGIA POLITICA: ..... CLASIFICACION: .....

DATOS COMPLEMENTARIOS: Casado(2) Cesy RODRIGUEZ(3) [redacted]
Est. Civil Conyuge Hijos

Otros familiares

F-8

Fecha	Documentos	116748 ANTECEDENTES A REGISTRAR
24.3.971.-	20-2.-	Figura su nombre en una Marcha realizada por el Mov."U.T.A.A", la cual v[illegible] ajaban desde "BELLA UNION"(Dpto.ARTIGAS),a Montevideo. La totalidad de personas asumen a 32 Mayores y 11 menores.-(LL).-
12/3/73	D. 348	Indica lo mismo que el anterior.-(GG),-
15/4/74	D20791	Figura en una relación de integrantes de UTAA, que regresaron a Bella Unión en coche Moter , el día 20 de mayo de 1971, desde Montevideo. (R)
10.9.83	29820/349	Acta de fecha 29.6.72 por su presunta vinculación al M.L.N.-Declara vinculaciones con RODRIGUEZ BELLETI(a) Flaco.Eval:A-1 (00)Ind.1 al 3

MINISTERIO DE DEFENSA NACIONAL

S. I. D.

116749-3

Dep. I Secc. I

Sub-Secc. A/N

Ficha Nº ..... Confec. .....

PEREZ HERNANDEZ Hugo Darío.
Apellidos Nombres

DOCUMENTOS: C|C ..... C|I 8972 Maldonado
Serie Nº Nº Dpto.

OTROS DOC.: .....
Pasaporte Lib. Enrol. etc.

NACIMIENTO: .....
Fecha Lugar

DOMICILIO: ..... (1) MALDONADO.-
Calle Nº Telef. Ciudad o Localidad

PROFESION U OCUPACION: .....

LUGAR: ..... CARGO .....

IDEOLOGIA POLITICA (2) comunista.- CLASIFICACION .....

DATOS COMPLEMENTARIOS .....
Est. Civil Conyuge Hijos

[redacted]
otros familiares

Ficha confeccionada el 24 de mayo de 1967.-

FECHA	DOCUMENTOS	116749 ANTECEDENTES A REGISTRAR
20-III 1967.	72-2.	Con motivo de la celebración en la Ciudad de Punta del Este la Reunión de Ministros Americanos, el reseñado fue postulante a desarrollar tareas en la misma, resultando de las averiguaciones realizadas que el mismo registra antecedentes negativos en la Jefatura de Policía de Maldonado.-
10-IX 1967.	77-106.	Indice ① ② .-

JUNTA DE COMANDANTES EN JEFE 116750-1 Dep. I **V.** Sub Secc. [illegible]

S. I. D.

Ficha Nº ___ Cantidad [illegible]

PEREZ ALDROVANDI — Hugo Leonidas
Apellidos — Nombres

DOCUMENTOS: C/C S AA 8833 (Serie / Nº) C/I. 29.742 (Nº / Dpto.)

2.806.198-7 (1)

OTROS DOC. _____ Pasaporte — Lib. Enrol. — etc.

NACIMIENTO: 28.1.1923 (Fecha) Oriental . . Minas (2) (Lugar)

DOMICILIO: Arosteguy 917, Minas (Calle / Nº) — Teléf. — Ciudad o Localidad

PROFESION U OCUPACION: Funcionario Empleado de ANCAP (3) Jubilado (6)

LUGAR: ANCAP **CARGO:** Vigilante de Guardia.Div. Portland Gcia. Pta. Minas.

IDEOLOGIA POLITICA: _____ **CLASIFICACION:** _____

DATOS COMPLEMENTARIOS: casado (4) (Cónyuge) — Est. Civil — Hijos

HIJO DE: Idolino y Rosalía.- (5) [redacted]
Otros familiares

Fecha	Documentos	116.20 ANTECEDENTES A REGISTRAR F82
22.5.81	4106	- Funcionario de ANCAP desde el 18.8.1965 hasta el 4.5.1981. Fue dado de baja por renuncia para acogerse a los beneficios jubilatorios. Eval.A.1.-(KK)
22.9.82 RE:19298	D.19689	-27/11/67: En la publicación del diario "LA UNION" de la fecha, bajo el título " NEGATIVA Y JUSTIFICACION", aparece su nombre en una lista de personas de esta ciudad, que solicitan a la Intendencia Municipal de Lavalleja, el salón de la CASA de la CULTURA, a fin de realizar un homenaje al "CHE GUEVARA".- Eval.A-1 Indica del (1) al (5).-([illegible])
16.9.82	D.19298	Figura en el 12 lugar de la lista SDF del Partido [illegible] Agrupación Luis Alberto Carrasco Dpto. de Lavalleja como candidato para integrar los Deliberantes Departamentales y Convenciones Nacionales en las Elecciones internas de los PP.PP. del 28 de Noviembre de 1982. (FE.V) Indica (4)
11.10.82	- - - - - -	Por Oficio N°. 956/82 el S.I.D. comunica a la Corte Electoral, que de acuerdo a las disposiciones vigentes, no existen objeciones para que el causante integre la lista de referencia. (FE.V)

Imp. Nacional 716/78

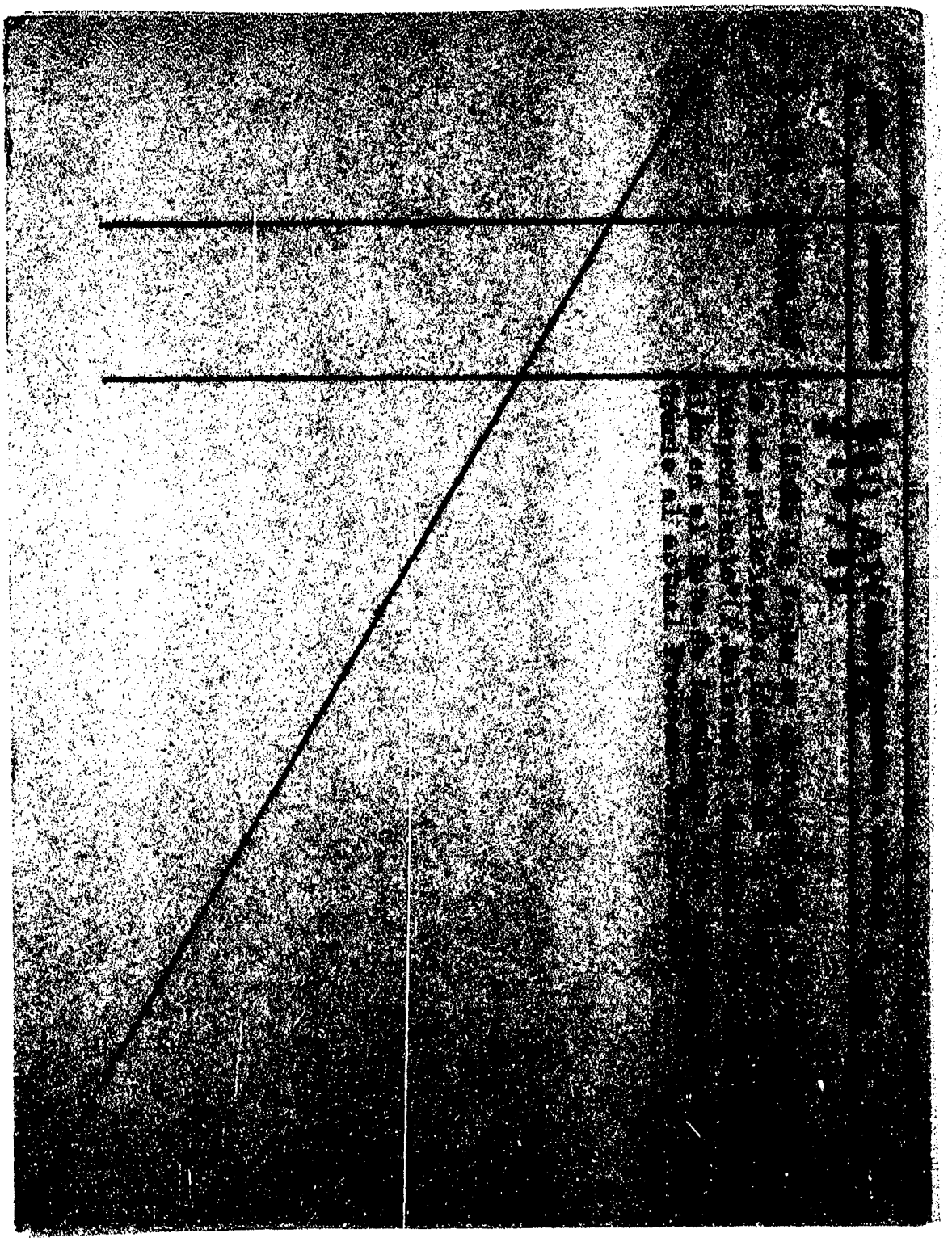

VARIOS 06.07.82

JUNTA DE COMANDANTES EN JEFE 116751-9 Dep. 1 Secc. 1

S. I. D. Sub Secc. [illegible]

Ficha Nº ____ Cód. ____

PEREZ GOPAR (1) Hugo Milton (2)
Apellidos Nombres

DOCUMENTOS: C/C. REA 550 (3) C/I. 39.166 (Durazno) (4)
Serie Nº Nº Dpto.

OTROS DOC. ____
Pasaporte Lib. Enrol. etc.

NACIMIENTO: 23.8.25 (5) San José (6)
Fecha Lugar

DOMICILIO: Blanquillo (7)
Calle Nº Teléf. Ciudad o Localidad

PROFESION U OCUPACION: Comerciante (8)

LUGAR: ____ CARGO: ____

IDEOLOGIA POLITICA: ____ CLASIFICACION: ____

DATOS COMPLEMENTARIOS Casado (9)
Est. Civil Cónyuge Hijos

____
Otros familiares

[redacted]

Fecha	Documentos	116751 ANTECEDENTES A REGISTRAR
05.07.82	16.555	"EL PAIS",01.07.82: Figura entre otros en una nómina de Nacionalistas de Durazno, que exhortan a la movilización del Nacionalismo en todo el País en procura de una unidad auténtica. Indica ( ) ( ) ( ) (LA) (CM).
14/9/82	19317	Figura en el 68 lugar de la lista PNF del Partido Nacional Agrupación De Luis Alberto de Herrera Dpto. de [illegible] como candidato para integrar los Deliberantes departamentales y Convenciones Nacionales [illegible] Elecciones internas de los PP.PP. del 28 de Noviembre de 1982. (O-84) (Q)
15/10/82		Por Oficio Nº. 877/82 el S.I.D. comunica a la Corte Electoral que de acuerdo a las disposiciones vigentes, no existen objeciones para que el causante integre la lista de candidatos. (O-84)

MINISTERIO DE DEFENSA NACIONAL 1167527 AN
S. I. D.

[redacted] Hugo Ramón
Apellidos Nombres

DOCUMENTOS: C/C ACB 8801 C/I. _____
Serie Nro. Nro. Dpto.

OTROS DOC. _____
Pasaporte Lib. Enrol. [redacted]

NACIMIENTO: _____
Fecha Lugar

DOMICILIO: _____
Calle Nro. Telef. Ciudad

PROFESION U OCUPACION: _____

LUGAR: _____ CARGO: _____

IDEOLOGIA POLITICA: _____ CLASIFICACION: _____

DATOS COMPLEMENTARIOS: _____
Est. Civil Cónyuge Hijos

[redacted]
Otros familiares

Fecha	Documento	116752 ANTECEDENTES A REGISTRAR
[illegible]	[illegible]	Delegado de Mesa por las listas : [illegible] , en las elecciones nacionales del [illegible] por el Departamento de Montevideo - Circuito [illegible] (INFORME CORTE ELECTORAL) - (Pág. N° 026) - [illegible]

11.06.82

61

JUNTA DE COMANDANTES EN JEFE 116753-5

S. I. D.

Dep. I Secc. I

Sub Secc. A/M

Ficha Nº ..... Confec. .....

[redacted] Humberto

Apellidos Nombres

DOCUMENTOS: C/C ..... C/I. 1.432.794

Serie Nº Nº Dpto.

OTROS DOC. .....

Pasaporte Lib. Enrol. etc.

NACIMIENTO: .....

Fecha Lugar

DOMICILIO: .....

Calle Nº Teléf. Ciudad ó Localidad

PROFESION U OCUPACION: Empleado

LUGAR: ..... CARGO: .....

IDEOLOGIA POLITICA: ..... CLASIFICACION: .....

DATOS COMPLEMENTARIOS: .....

Est. Civil Cónyuge Hijos

.....

Otros familiares

[redacted]

Fecha	Documentos	116753 ANTECEDENTES A REGISTRAR
02.06.82	15229/1 No.38	-Firma una declaración en contra del proyecto de "Ley de Educación General" conjuntamente con otras personalidades vinculadas al quehacer de la cultura nacional.-EVALUACION A-1.-(LA) (GM). Indica ( ) ( ) ( ) .-

11/6/84

11847 ... PAG. 3447

-POSEE ANTECEDENTES EN EL CO.NA.E-

EVAL-A-1.C(D) INDICA ( ) ( ) ( )

...IO DE INTELIGENCIA
División I
(Seguridad)

MINISTERIO DE DEFENSA NACIONAL
SERVICIO DE INFORMACION DE DEFENSA
M/F
116754-3

Sección ...
Act. Int. ...
Ficha ...

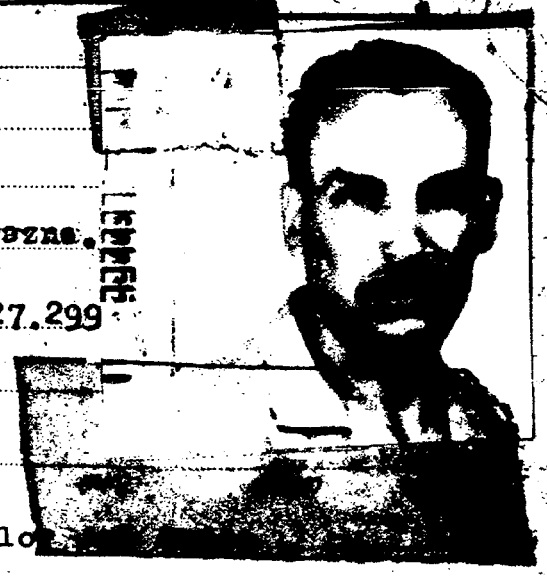

Nombres y Apellidos: PEREZ PEREZ, Humberto.-

Fecha de Nacimiento: 4 de Marzo de 1924.

Lugar de Nacimiento: R.O.U.- Departamento Durazno.
(País - Ciudad o Localidad - etc.)

Cred. Civ.: Serié BHA N.º 7870 (1) Ced. Identidad 527.299

Otros documentos: BAJONA-2967 (4)
(Pasaporte - Libreta Enrolam. - etc.)

Domicilio: Cap. Tula 5041.- (ó 5027).-
(Ciudad o Localidad) (Calle)
Luis Batlle Berres 8254 (2)

Filiación
- Edad Aparente 34 años.- Colo...
- Color del Cabello ... Estatura Aproximada ...
- Complexión ... Aspecto Social ...
- Señas particulares ...

Ficha confeccionada en Montevideo el 27 de Setiembre de 1948.

116754

(Destituido)

ACTIVIDADES

(1) Laborales: Profesión Obr. de Ancap.- Lugar de trabajo ANCAP

Cargo Oficial 1ra. Mecánica. Antigüedad

Otras Actividades

(2) Políticas: Ideología Comunista.- Actuación

Antecedentes

Antecedentes familiares Casado con Brenda GONZALEZ.-

(3) Sociales: Estado Civil Religión Figuración

Grado Instrucción Lugares que frecuenta

(4) Económicas: Situación Capital aprox. Vehículo marca y N.o

Otros datos BRENDA GONZALEZ (esposa)- Comunista.-

Datos Complementarios Hijo de: Eulalio y Anselma (3)

Apreciación Personal Gral.

FICHA COMPLEMENTARIA Hamberto.-

Documento Fecha	Origen	16754 Antecedentes 53
29-VI-951.-	Justicia.-	Trabaja en la Sección Mecánica de la Ancap. Hace declaraciones en este semanario refiriéndose sobre el ambiente gaseoso en que trabaja y sobre la huelga que realizan.-
	Jefatura de Policía	El día 11 de enero de 1961, fué detenido en averiguaciones del delito atentado y lesiones en circunstancias que integraba grupos de atacantes, salidos de la Sede del P.C. de la Calle Sierra 1780. Estos grupos provistos de piedras, cachiporras y armas de fuego atacaron a manifestantes demócratas provocando la muerte de uno de ellos, Serafín Billoto
2/V/947.	"EL POPULAR"	-Colaboró en la colecta pro-Botijo Guerrillero.-
23-VIII-968.	B-68-D-4.	- Detenido por Violar las Medidas de Prente Seguridad.- - Aporta datos para ficha.- - Figura en una relación de personas que cumplen Instrucción Militar en Unidades de la Marina.-
2/4/69	75-1214 "EL POPULAR"	-Destituido de ANCAP durante el periodo de "Medidas Prontas de Seguridad" en abril de 1969 "PP"

FICHA COMPLEMENTARIA

Documento		116754 Antecedentes 54
Fecha	Origen	
[illegible]/4/1973	Doc. 1263	- Figura en una relación de funcionarios de A.N.C.A.P. que fueron dados de baja por el Artículo 48 del Código Militar o faltas consecutivas), este con fecha 9/7/1968.-(C.C)
15/III/76	Doc.0357	Marzo/76-En la fecha se decretó su procesamiento y prisión, por encontrarse incurso en los delitos previstos en el C.P.M.(Asociación Subversiva y Atentado contra la Constitución en el grado de conspiración seguido de actos preparatorios)(P).-
28/X/76	D.1365	- Detenido el 16/III/75 siendo procesado el 3/III/76 por los Arts. 60(V) y 60(I) numeral 6o. en relación al 60 (XII) C.P.. Su causa se encuentra en el Juzgado Militar de Instrucción de Primera Instancia 4o.Turno y el estado de la misma es de Instrucción Sumario.Indica:(1 al 3) (MI).
20/V/977	D.0475 PME	-Figura en una nómina de privados de libertad en el Ambito del Ejército al 6/Agosto/976.Lugar de Reclusión:EMR No.1.Eval.A-1.(P).-
20.5.77	0475(B)PME	-6.8.76:Dot.30.1.76.Procesado.Eval.A-1(P).-
30.X.976	Doc.2373	29.Jul.976-En la fecha fue alta en el EMR.1(MI).-

PEREZ Humberto

FECHA	DOCUMENTOS	116754 ANTECEDENTES A REGISTRAR 155
20.5.77	Doc.0475 PME (d)	Integra nómina de Internados al amparo de las MPS en los años 1973,74,75 y 76 al 6 de Agosto en el ámbito del Ejército. Internado en Enero de 1976 por encontrarse en averiguaciones Pasó a Juez en Febrero de 1976. Eval.A-1#- (i).
18.8.76	D.0216	-Indica doc. anterior.- (U).
		29/8/76-se remitieron datos identificatorios por Mem.(A) No. 1443 Corte Electoral).- (U)
9.7.79	D.0684	- Figura en una relación de recluídos al 31.5.79; MOVIMIENTO: Condenado el 15.5.79; CAUSA DEL MOVIMIENTO: 11a.P.; JUEZ: 1a.I.4to.T.; FECHA DE DETENIDO: 16.12.75; ANTECEDENTES: S. 1a.I.; 11a.P..-(GG)
16.02.82	D. 5757/ 34	-Figura en una relacion de la Corte Electoral, de ciudadanos inscriptos en el Registro Civico Nacional, que se encuentran comprendidos en el Art. 1, Literal "B" del Acto Institucional No. 4, con prohibicion de ejercer el derecho de voto. (Procesados por delitos de "Lesa Nacion").EVALUACION A-1(VL) Indica (G) ( )
16.02.82	D.6004/81/ 46	-Se encuentra comprendido en el Art.lo. literal b) del Acto Institucional No.4,por haber sido procesado el 3 / 3 /76 por los delitos previstos en. C.P.M. 60(V) 60(I) Nm.6. en rel al 60(XII)
		C.P.O.
		EVALUACION A-1 (LA)

FECHA	DOCUMENTOS	116754 ANTECEDENTES A REGISTRAR 56
25.6.82	16426	-RADIO BERLIN 25.6.82:Es mencionado por esta emisora como detenido en la cárcel de Libertad. Posteriormente fue internado en el Hospital del las FF.AA, a consecuencia de una afección cardíaca.-(TJ)
10.2.83	B.24324 Pag 001	FECHA DE DETENIDO: 16.12.75, UNIDAD CAPTORA: Bpo.A. No.1, CONDENADO: 11 años, FECHA DE LIBERTAD PROBABLE: 16.12.86, Art.60 (V), 50 (I) Nal.6,60 (XII) CPM.-Eval.A-1.-(FE)
17.6.83	.....	Memo(A)1289/83 para C-2 ESMACO.-(i).-
22.6.83	24746/83 Pag.29	-3.3.83-Figura en una relación de detenidos en el E.M.R.1, profedente de la P.M.E..Detenido el 16.12.75, pertenece al P.C..Eval A-1 (V)
22.6.83	18378/82	-2.9.82-Ficha del E.M.R.1 establece: Detenido el 21.1.76. Eval B-2 (V)
12.7.83	0663/80 pag.10	-16.6.80-Recluso No. 2011, es visitado en el EMR.1 por Sabino PEREZ (Sobrino)Eval:A-1(M).-

NOMBRE: PEREZ PEREZ: HUMBERTO

Doc.I.: 123.518- Profesión:

Dom: - Capitan Tula 5027- Trabaje:

Antecedentes:

7-9-950- Acometimiento con ARMA-Secc.

12a.Jdo.de Inst.y Correccional 2do.Turno.-

D.N.I.I.

Dilig = 3754/75

21-7-75-

57E

d302

116754

16187

NOMBRE: PEREZ PEREZ- Humberto

Doc.I.: 527.299- Profesión:

Dom: Capitan TULA 5027- Trabajo:

Antecedentes: 22-IV-960- Militante Comunista-Obrero de la Secc.Mecánica de ANCAP.- 11-I-961: Detenido en averiguación del delito de " atentado y lesiones"en circunstancias que integraba los grupos de atacantes salido de la Sede del P.Comunista.-Estos Grupos provistos de piedras, cachiporras, y armas de fuego, atacaron a manifestantes demócratas, provocando la muerte de uno de ellos, Serafín Billetto.-VII-966: Integrante de la Asamblea Representativa de los funcionarios de ANCAP.-

116754

haber tomado a golpes de puño a otro obrero de ANCAP, que repartía volantes del Comité, "Acción y Lucha", postulando un Comité de Emergencia, con nuevas directivas para las próximas elecciones del gremio.-11-X-968: Estando en vigencia el Decreto de las Medidas P.de Seguridad, fue detenido por la 16a. por participar de una reunión, no autorizada.-"El Popular" del 12-VII-968- Informa que " Tras haber sido militarizado, fue dejado cesante por el Directorio del Ente.-

Ofc. 1098/75 - O.N.S.C.

SID - Mem - 1139/75

y { Ofc. 1099/75 - O.N.S.C.
  { Mem. 900/75 - D.N.I.I.

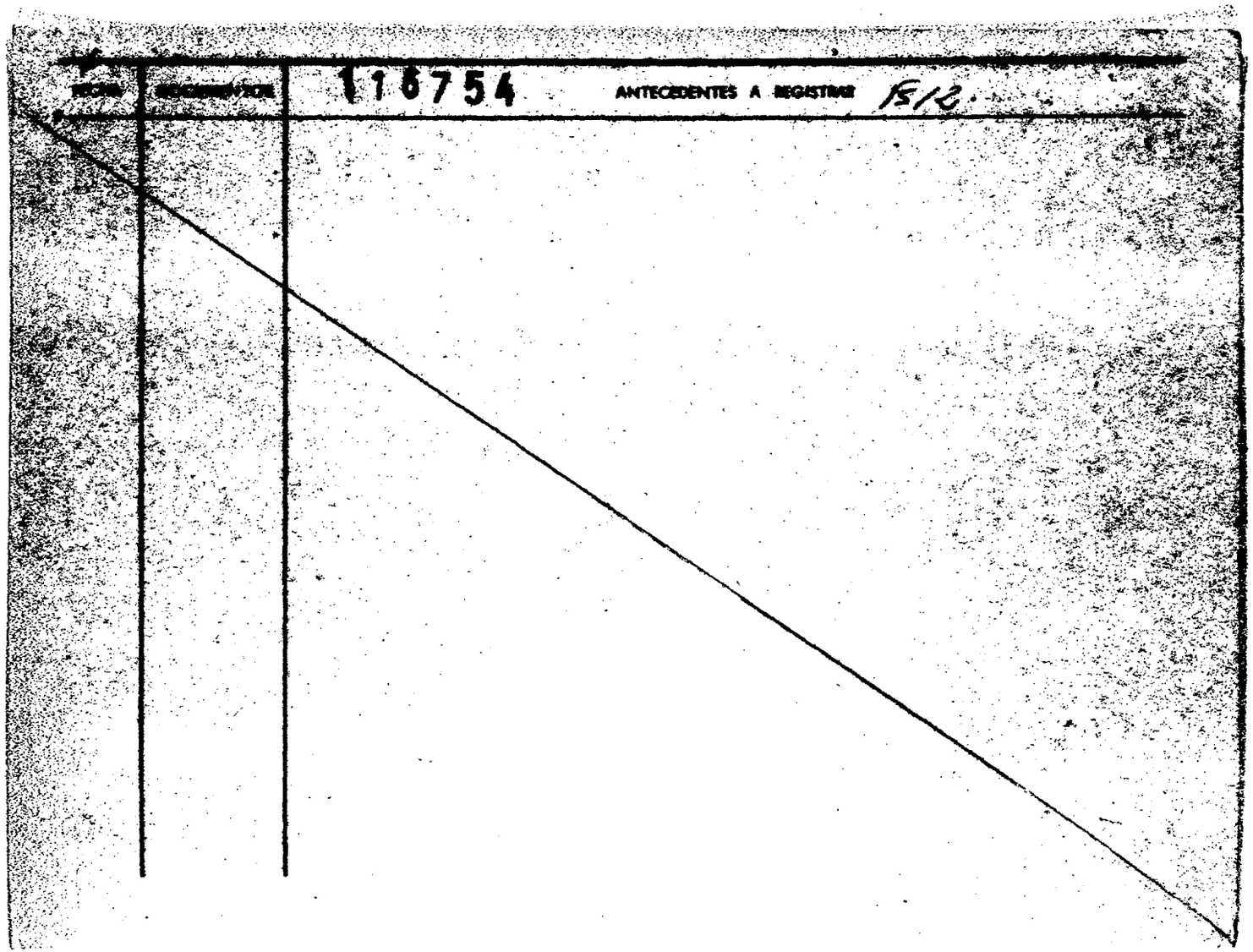
116754
ANTECEDENTES A REGISTRAR

233

[illegible]

INDICE

[illegible] [illegible]
Apellidos Nombres

[illegible]MENTOS: C/C [illegible] 7870 C/I [illegible]
Serie No. No. Dpto.

[illegible] DOC.
Pasaporte Lib. Enrol. etc.

[illegible] [illegible]
Fecha Lugar

[illegible]: [illegible] [illegible] Luis B. Barros 8254 [illegible] 1 [illegible]
Calle No. Telef. [illegible]

[illegible] U OCUPACION: [illegible]

[illegible] CARGO [illegible]

[illegible]GIA POLITICA Comunista CLASIFICACION [illegible]

[illegible] COMPLEMENTARIOS

Est. Civil Conyuge 44652

Otros Familiares

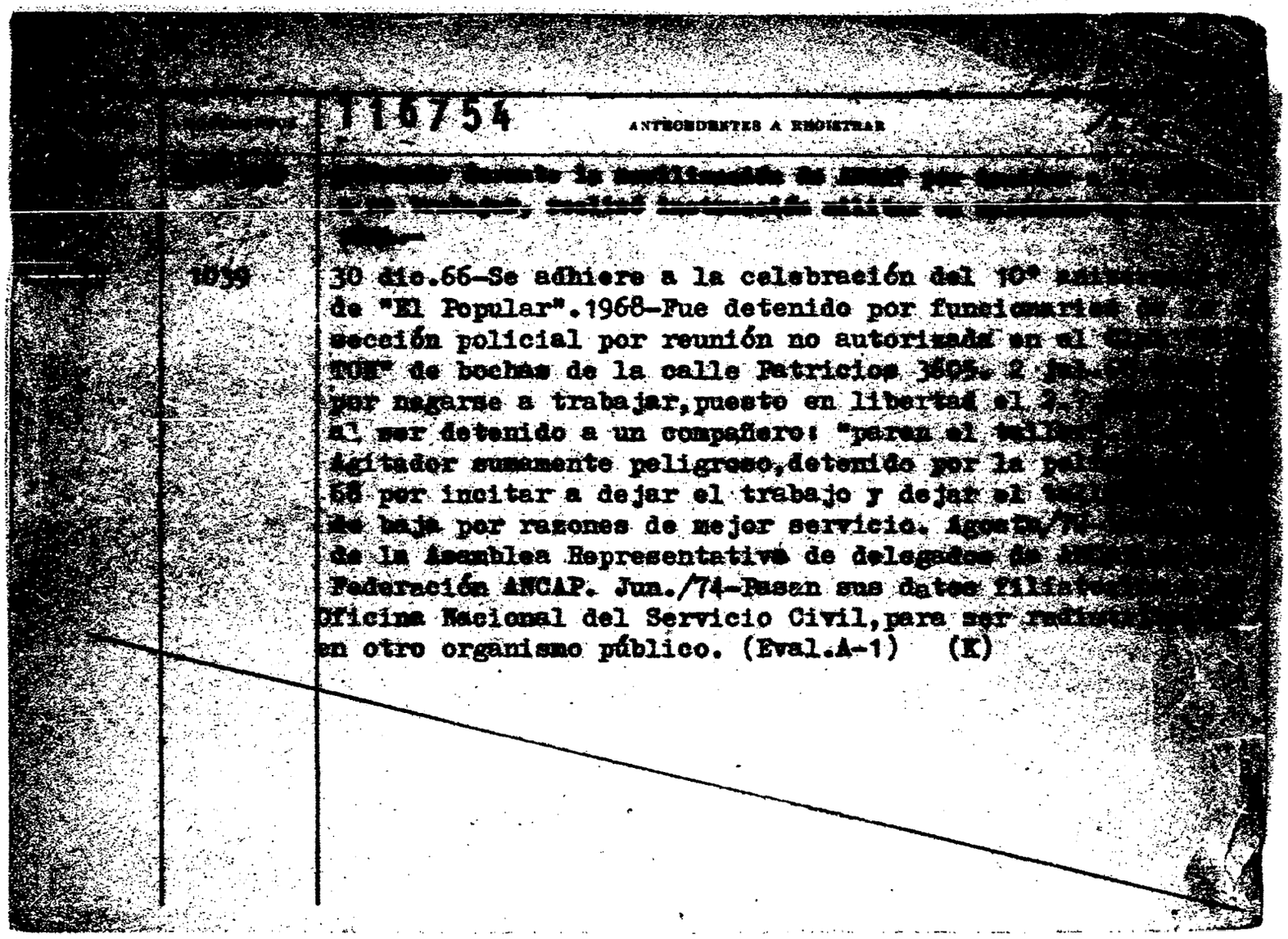

116754 ANTECEDENTES A REGISTRAR

1939 30 dic.66—Se adhiere a la celebración del 10° [illegible] de "El Popular".1968—Fue detenido por funcionarios [illegible] sección policial por reunión no autorizada en el [illegible] "TUR" de bochas de la calle Patricios 3695. 2 [illegible] por negarse a trabajar,puesto en libertad el 2 [illegible] al ser detenido a un compañero: "paren el [illegible] Agitador sumamente peligroso,detenido por la po[illegible] 68 por incitar a dejar el trabajo y dejar el [illegible] de baja por razones de mejor servicio. Agosto/7[illegible] de la Asamblea Representativa de delegados de [illegible] Federación ANCAP. Jun./74—Pasan sus datos filia[illegible] Oficina Nacional del Servicio Civil,para ser radi[illegible] en otro organismo público. (Eval.A-1) (K)

JUNTA DE COMANDANTES EN JEFE
S. L. D.

VARIOS
116755-0

Dep. 1 — Sec. 1 — Sub. Secc. A/M — Ficha N.º ____ Confec. 15/12/8

PEREZ RAPETTI — Humberto Antonio
Apellidos — Nombres

DOCUMENTOS: C/C DBA 11211 — C/I 51.202 Río Negro
Serie — N.º — N.º — Dpto.

OTROS DOC. ____
Pasaporte — Lib. Enrol. — etc.

NACIMIENTO: 28/4/37 — San Carlos-Maldonado
Fecha — Lugar

DOMICILIO: 18 de Julio s/n -Nueve Berlín
Calle — N.º — Teléf. — Ciudad o Localidad

PROFESION U OCUPACION: Funcionario

LUGAR: BROU — CARGO: ____

IDEOLOGIA POLITICA: ____ CLASIFICACION: ____

DATOS COMPLEMENTARIOS: ____
Est.Civil — Cónyuge — Hijos

PADRES: Humberto Teófilo y Esmeralda Josefa
Otros familiares

[redacted]

Fecha	Documentos	116755 ANTECEDENTES A REGISTRAR
C.H.C.P. Nº 81/82 PERMANENCIA-RIO NEGRO.		DATOS DE LA J.P.RIO NEGRO: 1971-Estuvo detenido por 25 días en el Bn. I.Nº 9, por realizar "paros".- La J.P.Maldonado por Radiograma Nº 7154, informa que al mencionado se le expidió C.H.C.P. Nº 2900 Categoría "A", con fecha 30/10/79, para Permanencia en el "B.R.O.U.".- 10/11/82 -En la fecha se contestó dicha Constancia para PERMANENCIA en el BROU,-sin antecedentes.-(U)

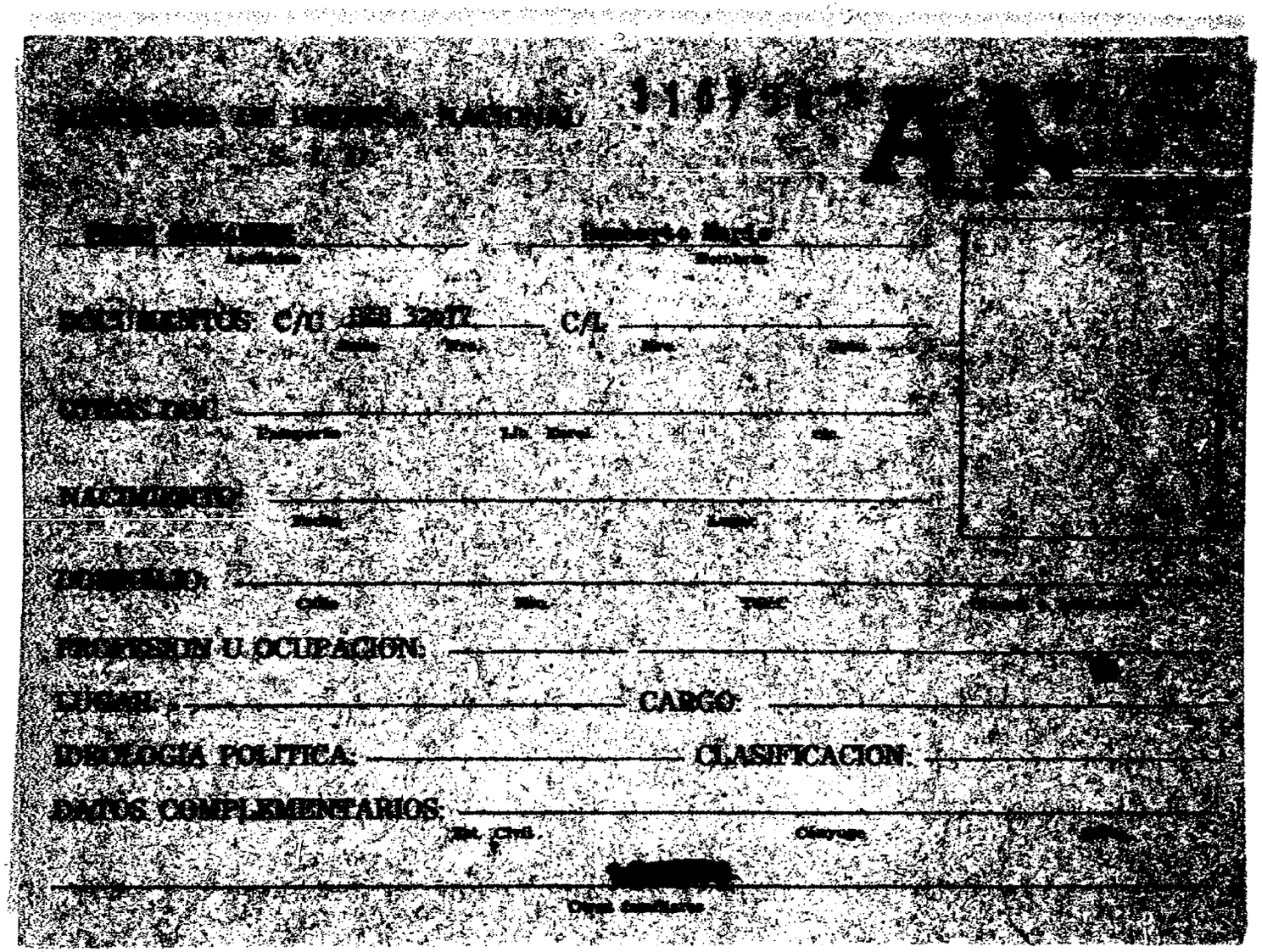

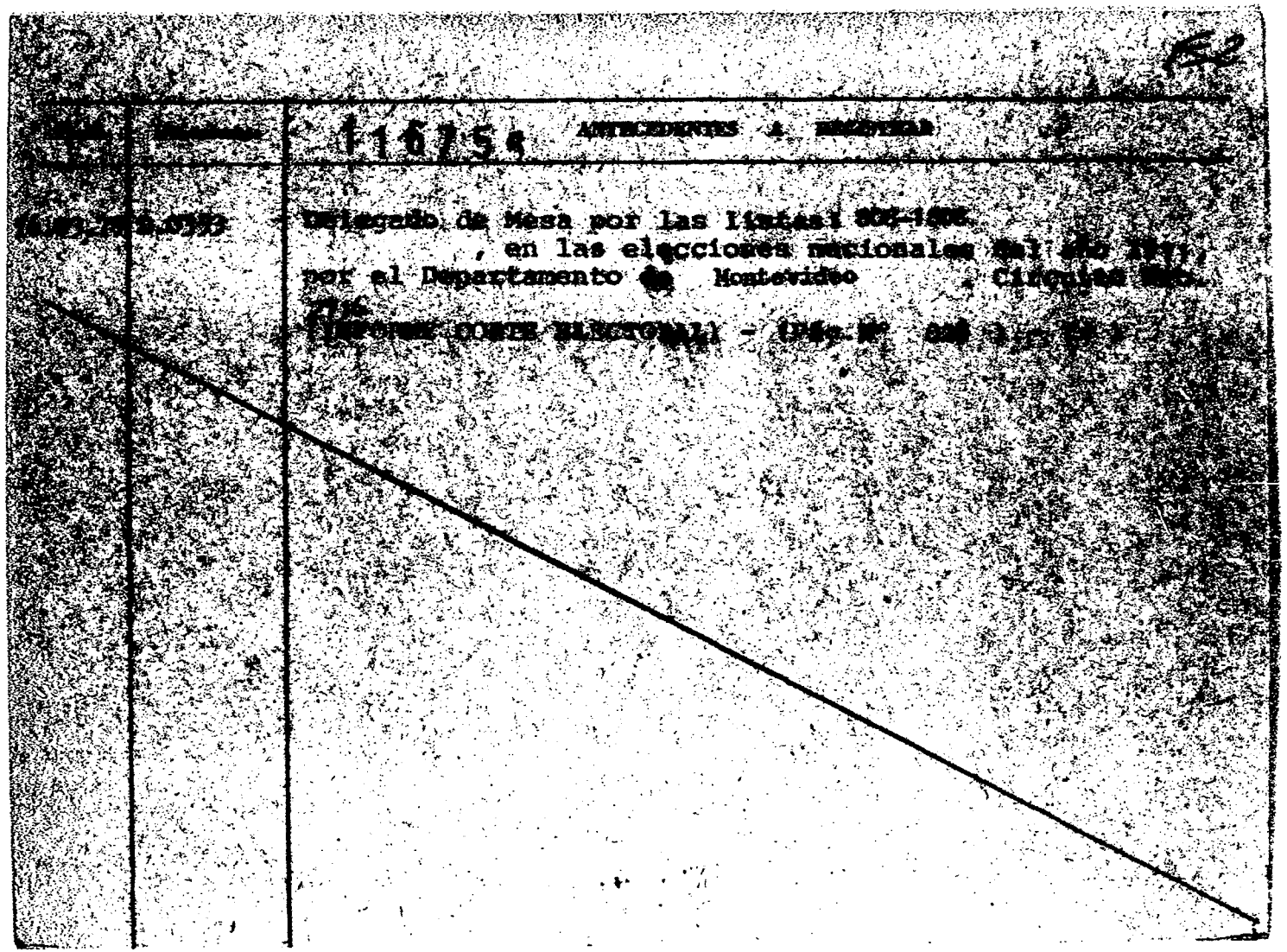

[illegible]	[illegible]	116759 ANTECEDENTES A REGISTRAR
[illegible]	[illegible]	Delegado de Mesa por las Listas: [illegible], en las elecciones nacionales del año [illegible], por el Departamento de Montevideo, Circuito Nro. [illegible] (INFORME CORTE ELECTORAL) - (Pág. Nº [illegible])

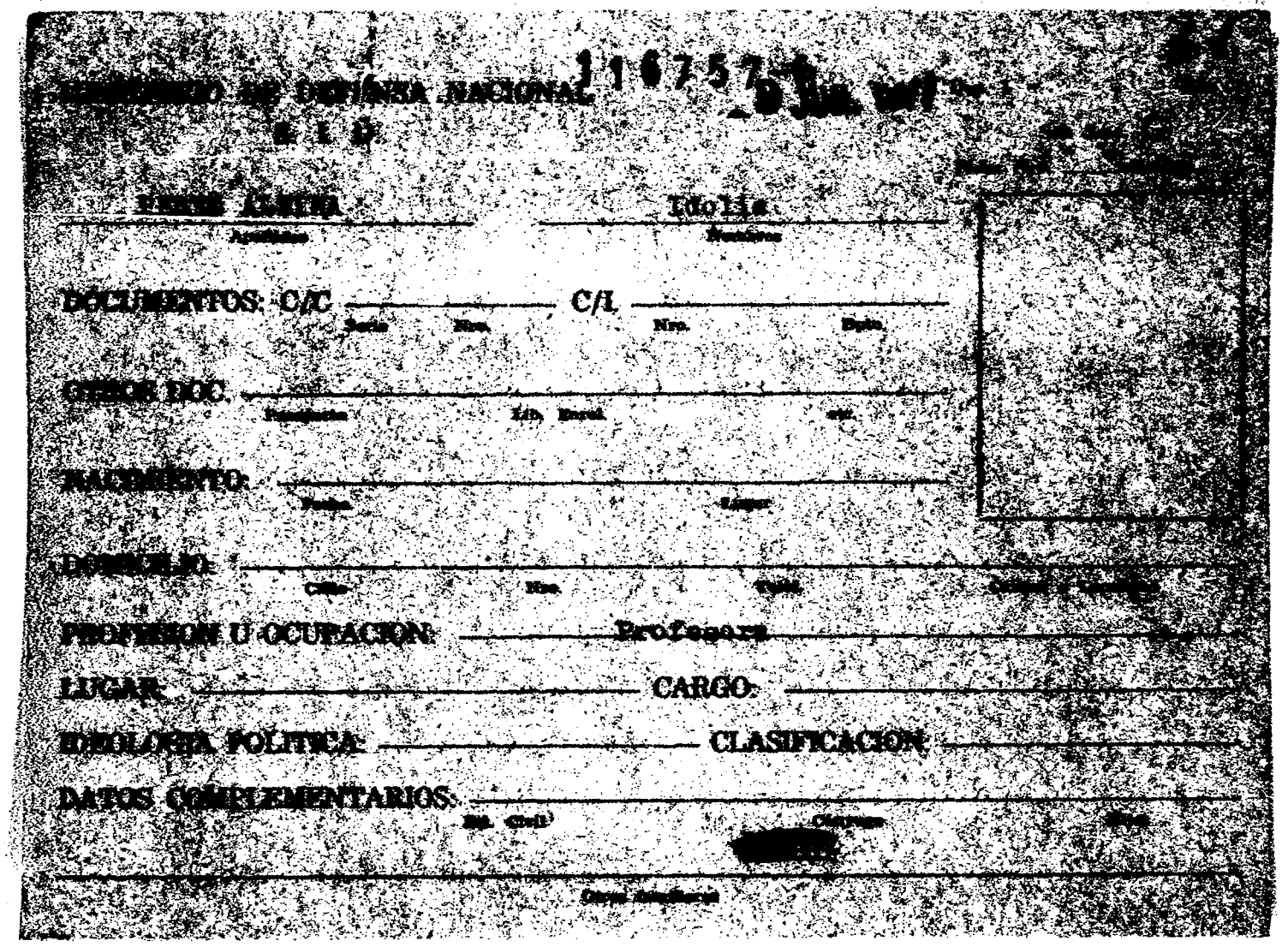

[illegible] DE DEFENSA NACIONAL 116757 [illegible]

S. I. D.

[illegible] Idolia

Apellidos Nombres

DOCUMENTOS: C/C _____ C/I _____

Serie Nro. Nro. Dpto.

OTROS DOC. _____

Pasaporte Lib. Enrol. etc.

NACIMIENTO: _____

Fecha Lugar

DOMICILIO: _____

Calle Nro. Teléf. [illegible]

PROFESION U OCUPACION: Profesora

LUGAR: _____ CARGO: _____

IDEOLOGIA POLITICA: _____ CLASIFICACION: _____

DATOS COMPLEMENTARIOS: _____

Est. Civil Cónyuge [illegible]

[redacted]

Otros [illegible]

62

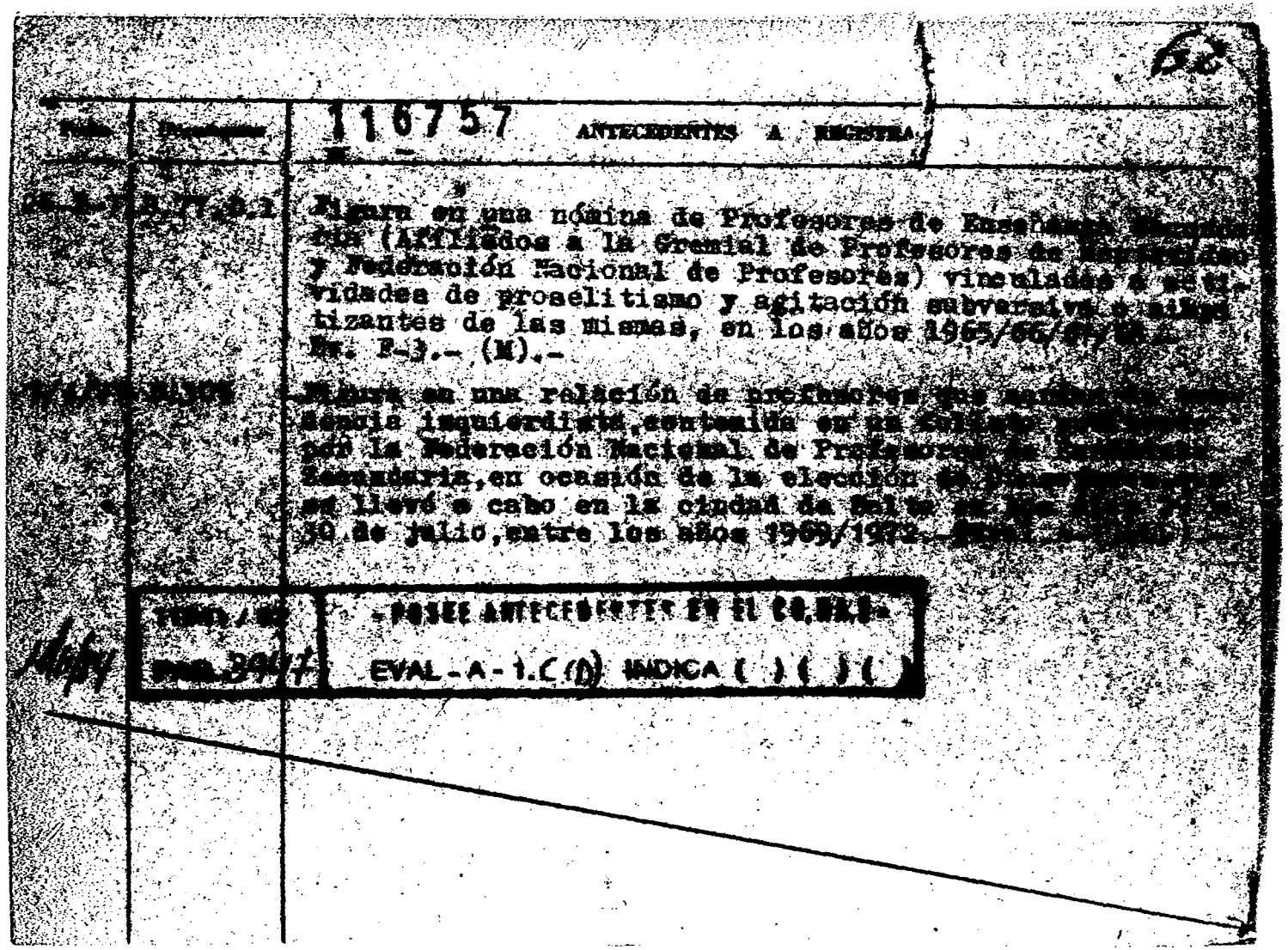

Fecha	Documento	116757 ANTECEDENTES A REGISTRA
[illegible]	[illegible]	Figura en una nómina de Profesores de Enseñanza [illegible] (Afiliados a la Gremial de Profesores de [illegible] y Federación Nacional de Profesores) vinculados a actividades de proselitismo y agitación subversiva o simpatizantes de las mismas, en los años 1965/66/[illegible] Ev. F-3.- (M).-
[illegible]	[illegible]	Figura en una relación de profesores que [illegible] tendencia izquierdista, contenida en un [illegible] por la Federación Nacional de Profesores de [illegible] Secundaria, en ocasión de la elección de [illegible] se llevó a cabo en la ciudad de Salta [illegible] 30 de julio, entre los años 1969/1972.- [illegible]

[illegible]	-POSEE ANTECEDENTES EN EL CO.NA.S.-
[illegible]	EVAL-A-1.C(D) INDICA ( ) ( ) ( )

Ficha confeccionada el 9/9/74

MINISTERIO DE DEFENSA NACIONAL 116758-4 Dep. 1 PE

S. I. D.

Sub-Secc. A/N

Ficha Nro. ____ Confec. ____

PEREZ ALVAREZ — Ignacio

Apellidos — Nombres

DOCUMENTOS: C/C. ____ Serie ____ Nro. ____ C/I. 1.213.765 Nro. ____ Dpto ____

OTROS DOC. ____ Pasaporte ____ Lib. Enrol. ____ etc. ____

NACIMIENTO: ____ Fecha ____ Lugar ____

DOMICILIO: ____ Calle ____ Nro. ____ Teléf. ____ Ciudad o Localidad ____

PROFESION U OCUPACION: ____

LUGAR: ____ CARGO: ____

IDEOLOGIA POLITICA: ____ CLASIFICACION: ____

DATOS COMPLEMENTARIOS: ____ Est. Civil ____ Cónyuge ____ Hijos ____

[redacted]

____ Otros familiares ____

Fecha	Documentos	116758 ANTECEDENTES A REGISTRAR
15/5/74	1053	Figura en una nómina de ciudadanos uruguayos que han abandonado la República de Chile en calidad de asilados o expulsados el 1/4/74.Asilado. Viajó a Suecia.(VV)
22.6.83	18347/82 Pág.071	-01.09.82-Indica idem Doc. 1053/74.-EVAL:A-2 (Q)

[illegible] DE INFORMACION [illegible]

[illegible]

Apellido: [illegible]

Nombres Ignacio

Fecha de Nacimiento 50 años (1968)

Lugar de Nacimiento Uruguay

Est. Civil: Soltero

Cred. Cívica | Céd. Identidad

Otros Documentos

Ocupación Vendedor

Padre:

Madre:

Domicilio: [illegible] 3845 | Ciudad [illegible]

Otros datos:

[illegible]

FICHA COMPLEMENTARIA

116759 ANTECEDENTES

Detenido durante los [illegible] por participar en una [illegible] da a cabo en el Club [illegible] de [illegible] cios 5615.

234

116760-0

[illegible] confeccionada en Montevideo el 4 de marzo de 1970

MINISTERIO DE DEFENSA NACIONAL

S. I. D.

Dep. I

Sub-Secc. A/N

Ficha N.o ..... Confec. .....

[illegible] ..... Ildemar

Apellidos — Nombres

DOCUMENTOS: C/C [illegible] 4782 ..... C/I .....

Serie — No. — N.o — Dpto.

OTROS DOC.- .....

Pasaporte — Lib. Enrol. — etc.

NACIMIENTO: .....

Fecha — Lugar

DOMICILIO: Canelones casi T.Tres ..... Bella Unión

Calle — N.o — Teléf. — Ciudad o Localidad

PROFESION U OCUPACION: (1) Cañero

LUGAR: ..... CARGO: .....

IDEOLOGIA POLITICA ..... CLASIFICACION (MLN) Tupamaros

DATOS COMPLEMENTARIOS ..... [illegible]

Est. Civil — Conyuge — Hijos

.....

otros familiares

Fecha	Documentos	116760 ANTECEDENTES A REGISTRAR
[illegible]	77-63	Según investigaciones realizadas a fines de [illegible] integra la organización "Tupamaros". Indice-①
26/1/68	42-11	En su domicilio funcionan los escritorios de UTAA, en el mismo local tienen medicamentos que son utilizados por estos, también integrante del grupo terrorista .-

234

SERVICIO DE INFORMACION DE DEFENSA

Dep. 1

116761-8

Confeccionado el 8.5.78

VARIOS

Apellidos PEREZ de FERNANDEZ

Nombres Irene

Fecha de Nacimiento 38 años (1971)

Lugar de Nacimiento España

Est. Civil Casada

Cred. Cívica ..... Céd. Identidad .....

Otros Documentos .....

Ocupación Textil - Coronet

Padre .....

Madre .....

Domicilio Antonio Díaz 4407 (1971) Ciudad .....

Otros datos: .....

FICHA COMPLEMENTARIA

DOCUMENTO		116761
Fecha	Origen	
30.4.78 Memorandum 1195/78	D.0521 D3 DNII	- 8.12.71 - Según Oficio No. 777 del Departamento 6 de la DNII se establece que fue detenida conjuntamente con otras personas en la fecha en la intersección de Galicia y Joaquín Requena por funcionarios de la Seccional 9a. y de dicho Departamento, al producirse un desorden de grandes proporciones con disparos de armas de fuego etc. cuando un grupo de obreros intentaba la ocupación de la firma "CORONET". El señor Juez de Instrucción de 5tº. Turno dispuso que recuperara su libertad.- Eval. (S).- 21/3/78-Se remitieron datos identificatorios por Mem.(A) No. 685 (Corte Electoral).- (U)

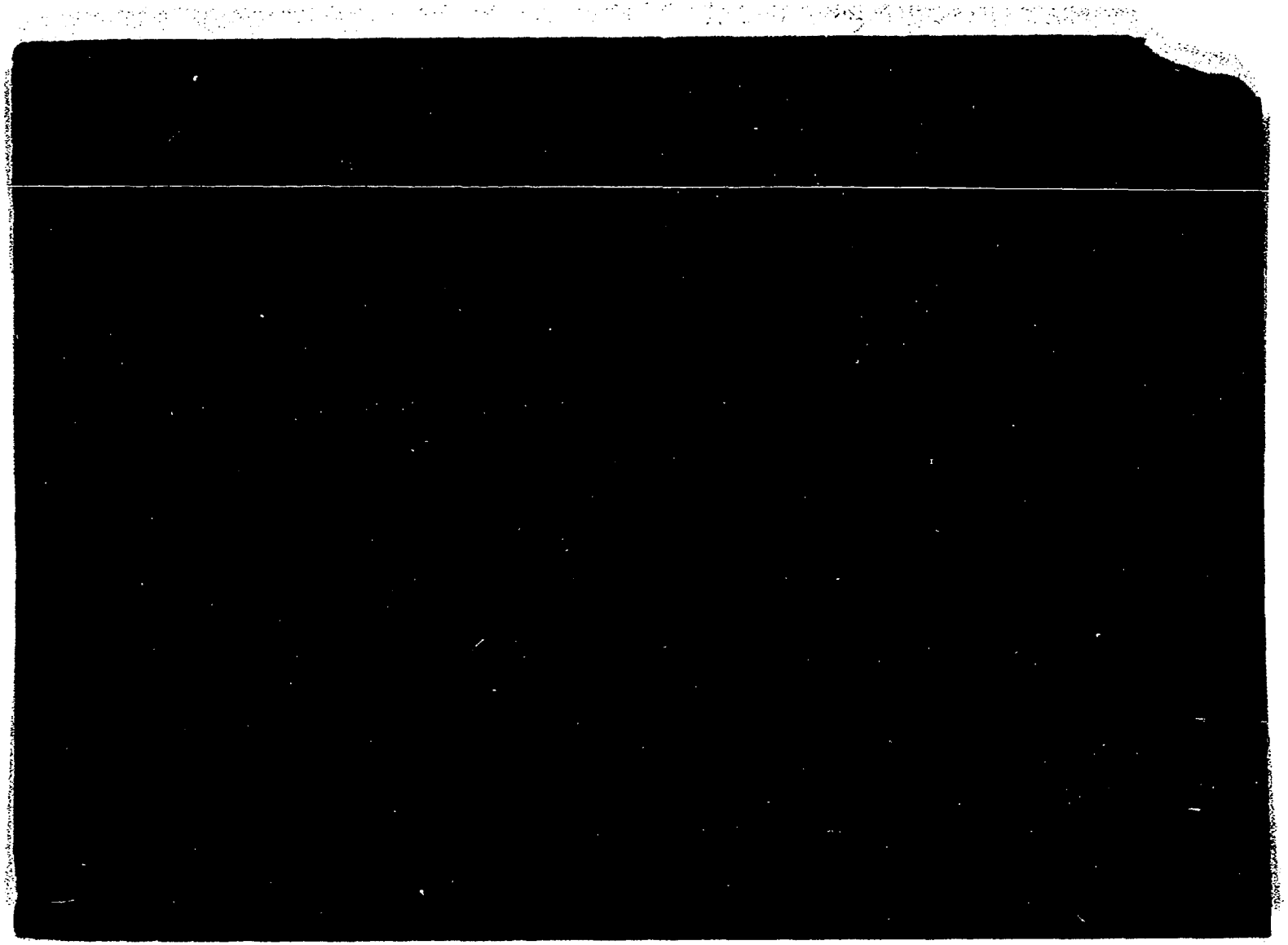

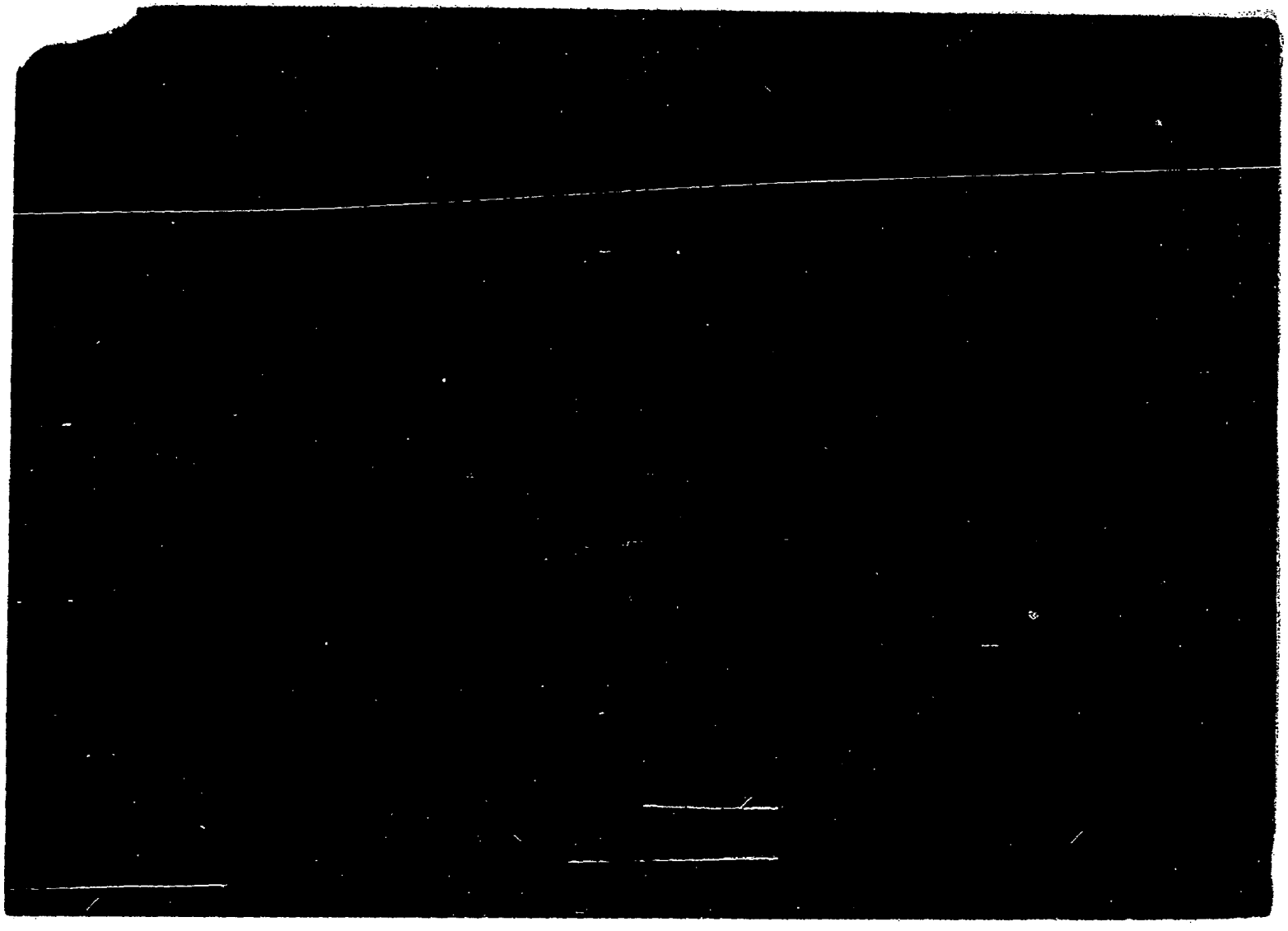

JUNTA DE COMANDANTES EN JEFE A.N.

S.I.D. 110763

Ficha Nº

PEREZ — Apellidos

Iris — Nombres

DOCUMENTOS: C/C _____ Serie _____ Nº _____ C/I. _____ Nº _____ Dpto. _____

OTROS DOC. _____ Pasaporte _____ Lib. Enrol. _____ etc. _____

NACIMIENTO: _____ Fecha _____ Lugar _____

DOMICILIO: _____ Calle _____ Nº _____ Teléf. _____ Ciudad o Localidad _____

PROFESION U OCUPACION: _____

LUGAR: _____ **CARGO:** _____

IDEOLOGIA POLITICA: Comunista. **CLASIFICACION:** _____

DATOS COMPLEMENTARIOS: _____ Est. Civil _____ Cónyuge _____ Hijos _____

Otros familiares

[redacted]

Fecha	Documentos	116763 ANTECEDENTES A REGISTRAR
[illegible]	3757	3/V/78:- Presentó conjuntamente con FERNANDEZ de MENDEZ Elsa, a Filomena ANTELO TABARA de PEREZ, para su afiliación al P. Comunista, según material incautado por OCOA, en Feb/76. Eval. A-2. (AM).
1187.83	26314/970	-1971/1978:En información referente al P.C. obtenida por el Depto.III/S.I.D. en éste período se establece: Integrante de la Regional 3 (14) y del Comité Central. Asistió a la Conferencia Nacional del Partido Comunista entre el 1 y 2 de diciembre de 1972.Eval A-2 (AM).-

Imp. Nacional 116/78

SERVICIO DE INFORMACION
DE DEFENSA
Dep. 1

116764-2

Confeccionado el 14.5.73.

VARIOS

FOTO

Apellidos PEREZ PEREZ

Nombres Iris Guadalupe

Fecha de Nacimiento 15 de mayo de 1914.

Lugar de Nacimiento Oriental

Est. Civil Casada

Cred. Cívica ____ Céd. Identidad 232.607.

Otros Documentos ____

Ocupación Labores

Padre ____

Madre ____

Domicilio Quijote No.2664.Apto.3. Ciudad ____

Otros datos ____

[redacted]

Imp. CHIESA Hnos. Ltda. 4880 - 11 - 72

FICHA COMPLEMENTARIA

DOCUMENTO		116764 ANTECEDENTES
Fecha	Origen	
8.9.72,	Dec. 2844.	Firmante de una solicitud para obtenar permiso, a fin realizar un acto de "Exaltación Patriótica", en la [illegible] sección de la Avda. Agraciada y Hnos. Ruiz.- (W).

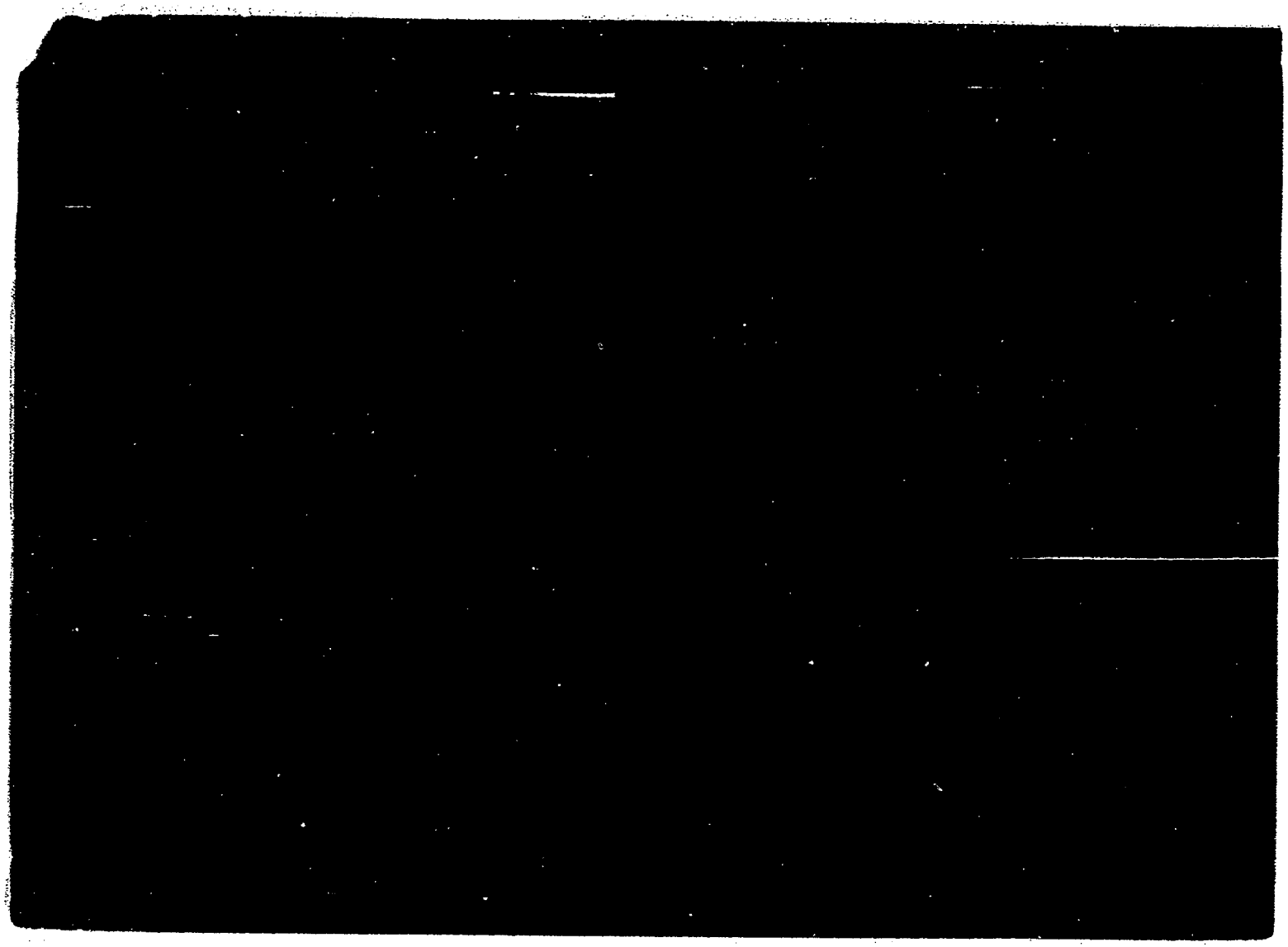

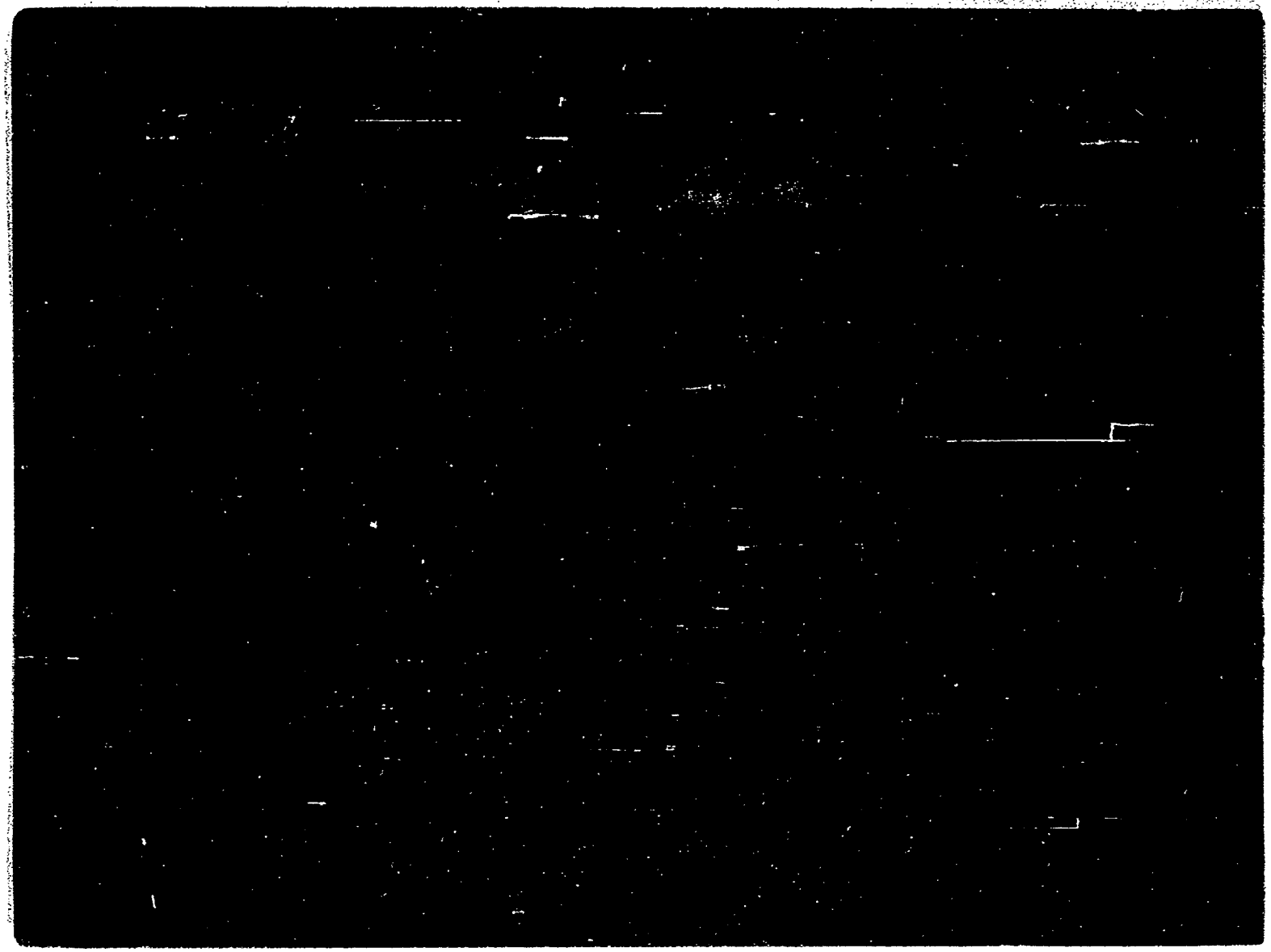

SERVICIO DE INFORMACION DE DEFENSA

Dep. 1

V A R I O S

1167.67-5

Confeccionado el 20 SET. 1977

Apellidos PEREZ BENTANCOR de GARCIA

Nombres Irma Elsa

Fecha de Nacimiento .....

Lugar de Nacimiento .....

Est. Civil .....

Cred. Cívica ..... Céd. Identidad .....

Otros Documentos .....

Ocupación Maestra Esc. Nº74

F O T O

Padre .....

Madre .....

Domicilio ..... Ciudad San José

Otros datos: .....

[redacted]

.....

chicos hnos. - 4 000 - 5/77

FICHA COMPLEMENTARIA

DOCUMENTO		116767 ANTECEDENTES
Fecha	Origen	
3.4.76	Doc.0479	Figura en una lista de maestros destituidps por el Consejo de Educación Primaria.-Eval.A-1.-(0)-.

116768-3

JUNTA DE COMANDANTES EN JEFE

S. I. D.

Dep. I Secc. I

Sub Secc. A/B

Ficha Nº ____ Confec. [illegible]

[illegible] de [illegible] — Irma Haydeé

Apellidos — Nombres

DOCUMENTOS: C/C A.M.A. 1903 — C/I. 600.396

Serie — Nº — Nº — Dpto.

OTROS DOC. ____

Pasaporte — Lib. Enrol. — etc.

NACIMIENTO: 28 de Enero de 1927 — Montevideo

Fecha — Lugar

DOMICILIO: Francisco Simón No. 2165 — Montevideo.-

Calle — Nº — Teléf. — Ciudad o Localidad

PROFESION U OCUPACION: Empleada de Lyon Dior S.A. (Limpiadora)

LUGAR: ____ CARGO: ____

IDEOLOGIA POLITICA: ____ CLASIFICACION: ____

DATOS COMPLEMENTARIOS: Casada

Cónyuge — Est. Civil — Hijos

[illegible] - Delfina

Otros familiares

Fecha	Documentos	116768 ANTECEDENTES A REGISTRAR
[illegible]	[illegible]	30/9/70 -Se establece que se encuentra afilida al PARTIDO COMUNISTA con el No. 48.465, según material incautado por O.C.O.A..-([illegible]) Rosendo Vazquez y Sergio Martinez fec 12 y 13
15/1/981 No. 27/81 - [illegible]	C.H.C.P. [illegible]CC.9na. [illegible]	-06/8/981 - En la fecha se contestó dicha Constancia para INGRESO de la causante al Ministerio de Relaciones Exteriores.- (CC)

Imp. Nacional 718/78

SERVICIO DE INFORMACION DE DEFENSA

Dep. 1

VARIOS

116769 - Confeccionado el 6/V/1977

FOTO

Apellidos PEREZ de BIANCHI

Nombres Isabel

Fecha de Nacimiento 28/12/922 (1)

Lugar de Nacimiento Treinta y Tres . (2)

Est. Civil

Cred. Cívica BKA 5279 Céd. Identidad 493.937 (3)

Otros Documentos

Ocupación

Padre

Madre

Domicilio Martín C. Martínez No. 2827 bis Apto.1.- Ciudad (4)

Gral.Flores 2366 Paraguay 990 Apto.704(Mdeo.)

Otros datos

[redacted]

CHIESA Hnos. Ltda. - 2.500 - 9/78

FICHA COMPLEMENTARIA 152 !

DOCUMENTO		116769 ANTECEDENTES
Fecha	Origen	
26/4/76	Doc.0730	-7/III/76 Detenida por Medidas Prontas de Seguridad.(I)
6/6/77	Doc. 533	Amplia Doc. anterior:2/7/76:Según relación del E.M.E. del 14/5/76, el 7/3/76 recobró su libertad, pasando a la condición de Internado por Medidas Prontas de Seguridad. Al 31/4/76 se mantenía en dicha situación.- 30/11/76:Según nómina de"bajas" al 9/76, del 10/11/76 del CGE Oficina de Policía Militar, se establece que con fecha 18/9/76, dejó fué pasada al J.M.I.- 2/2/77:Según acta No.2402 que el 20/2/76 fuéra tomada a Jorge Alberto Diz Blengio, se establece que participaba de reuniones clandestinas del Partido Comunista en casa del declarante,Rivadavia 1931, en su ausencia, y con el consentimiento de su esposa.- Asistían a las mismas Norma Varela, Nancy de Liebner y otras junto con la dueña de casa.- 25/2/75:Su vinculación con el P. Comunista se canalizó a través del Frente Amplio en las elecciones nacionales del 71. En 1972 comenzó a colaborar con el sector Finanzas de dicho partido,vendiendo discos y rifas,abandonando luego dicha tarea,hasta que Norma Varela la invitó a una reunión en casa de Elsa Altuna durante la cual le pidieron que siguiera colaborando y que iba a hacer cobranzas.- 3/5/77:La Comisión Interamericana de Derechos Humanos presenta ante la Dirección de Asuntos de Política Exterior del Ministerio de R.R.EE un reclamo a los efecctos de que se informe sobre la situación de su persona/.

PEREZ DE BIANCHI ISABEL

FICHA COMPLEMENTARIA

59

116769

Documento		ANTECEDENTES
Fecha	Origen	
28.4.77	D.0385	- Internada por MPS el 18.3.77. Procesada por el art. 60 (VI) del CPM; 62 CPO, por el Juez M.I. 1er. T.Lib. Prov. antes de cumplir la condena. (U).-
2/5/77 PME	Doc.0401	Figura en una relación de Internados en MPS al [illegible] 3.77. Se encuentra detenido en UU.Dep.de la DE.1 (Grup.Art.1) proveniente de la DE.1 el 18.3.77. EXCARCELADO. Eval.A-1.- (1)
		- Figura en relación de Altas de la DE.1(Dn.I.I). [illegible] A-1.- (1).
5.3.977	0210PME	-Figura en una relación de Privados de Libertad que han sufrido traslados en el período del 1 al 31.1.77. Lugar anterior: DE.I. Lugar actual: EMR.2 (P)
7.XI.977	1148 PME	-Idem. doc.0401 del 2.5.77.(P).-
12.XII.977	1320 PME	-Figura en una relación de Internados por [illegible] en el EMR.1 (DE.III). Antecedentes: Excarcelación el día 18.3.77.(P).-

FICHA COMPLEMENTARIA

Documento		116769 ANTECEDENTES
Fecha	Origen	
30.6.77 PME	Doc.611	Figura en una relación de Internados en MPS al 30.4.77. Se encuentra detenida en UU.Dep°de la [illegible] (Bn.I.1)proveniente de la DE.1 el 18.3.77.EXCARCELADA.Eval.A-1.- (1).
19.7.977	0701 PME	-Figura en una relación de Internados por MPS al 31.5.977.Lugar:BI.1.Origen:DE.I.Fecha:18.3.77. Antecedentes:Excarcelado.-(P)
25.10.77 PME	Doc.1106	Idem.Doc.0701. Agrega: Internados al 31.7.77.- Eval.A-1.- (1).
30.9.77 PME	Doc.1014	Idem.Doc.701. Agrega: Internados al 31.8.77.- Eval.A-1.- (1).
2.1.78	Doc.0011	-Figura en una relación de Altas al 25.Nov.77 del Grp.A.1 -Figura en una relación de internados por MPS.BAJA de la DE III (EMR.1)(f) CAUSA: Liberada. (NM).-
7.11.77 PME	Doc.1148	Figura en relación de Internados en MPS al 21.10.977.LUGAR DE RECLUCION:EMIR.1(DE.3)proveniente de la DE.I el 18.3.77.ANTECEDENTES:Excarcelado.Eval A-1.- (1).

FECHA	DOCUMENTOS	116769 ANTECEDENTES A REGISTRAR 55
26.5.76	D.730	7.3.76- En la fecha se encuentra internado en el G.A.1, bajo el régimen De Medidas Prontas de Seguridad. (TT)
13.1.76	D.0900	Indica lo mismo que el Doc. anterior.(TT).Eval.A-1.
8.9.76	1150	Indica lo mismo que el doc.730.(PP)
20.5.77	0475	Integra nómina de personas interandas al ampara de M.P.S. al 6.8.976. Fecha de detención:7.3.76 antecedentes: En averiguaciones. Eval.A-1(MM)
30.X.76	1370PME	Figura en una relación de Bajas Internados al amparo de las M.P.S.. Pasó a Juez. (P) Lugar de reclusión: DE.I.(P)
20.5.77 PME	0475(d)	Integra nómina de Internados al amparo de las MPS en el ámbito del Ejército al 6.8.76. Internada el 7.3.76 por encontrarse en averiguaciones. Eval.A-1 (i)
20.5.77 PME	0475(d)	Integra nómina de Internados al amparo de las MPS en los año 1973, 74, 75 y 76 al 6 de agosto en el ámbito del Ejército Internado en Marzo de 1976 por encontrarse en averiguaciones. Eval.A-1 (i)

BIANCHI, Isabel

FECHA	DOCUMENTOS	116760 ANTECEDENTES A REGISTRAR	56
11.9.82	18981	30.6.82 - Se traslada el control de su Lib.Vig.Cat "C" del Gpo.A.1. al Bn.Com.1.-Eval:A-1 (OO)	
22.6.83	24739/83 Pag.40	-3.3.83-Figura en una relación de libertades vigiladas categoría "C", procedente de la P.M.E.Unidad de control: Bn.Com.1.Detenido el 17.2.76, liberado el 20.11.77. Pertenece al P.C../ (Indica 1) Eval A-1 (V)	
22.6.83	24862/83 Pag.70	-8.3.83-Indica Idem al Doc. 24739/83.- (Indica 2) Eval A-1 (V)	
20.7.83	26314/ 1572 1573	-En acta de fecha 25.2.75 por pertenecer al P.C. declara vinculaciones con:Elsa ANTUNA,Amalia CHIZMICH de SOLARICH,Norma VARELA,Sonia VEDIA de DIZ.-Eval A-2 (BR).-	
1.8.83	152/80 Pag.24	- En Consolidado de la P.M.E. de fecha:30.04.80, figura como DETENIDO:17.02.76;S.:la. I.:13.06.78; 23 meses de Prisión; Juez la.I. 3er.T.; Condenado; 17.04.80;"L.D."..- Eval.:-1 (Y)	
12.8.83	0277/80 Pág.5	En Consolidado de P.M.E de fecha 31.5.80 figura como: Baja del Grpo.A.1 por pase a Categoría "C".-Eval:A-1(AD)	

PERE de BIANCHI **FICHA COMPLEMENTARIA** Isabel 159

Documento			ANTECEDENTES
Nro.	Fecha	Origen	116769
			10/5/977: Figura en una nómina de "Altas" de "INTERNADOS AL AL AMPARO DE LAS MEDIDAS PRONTAS DE SEGURIDAD" al 31/3/977, (Excarcelación el día 18/3/77) Informe de la Oficina de Policía Militar del 23/4/77.- Indica del (1) al (4).- (I)
	20/V/977	Doc.0475 PME	-Figura en una nómina de privados de libertad en el Ambito del Ejército al 6/Agosto/976. Lugar de Reclusión: Unidades Dependientes de la D.E. I. Eval. A-1. (P).-
20.5.77	Doc.0475	PME (d)	Integra nómina de Internados al amparo de las MPS los años 1973,74,75 y 76 al 6 de Agosto en el ámbito del Ejército. Internado en Enero de 1976 por encontrarse en averiguaciones. Pasó a Jues en Julio de 1976.-Eval.A-1.- (i).
1.2.77	D.0100		-Fue dado de alta del E.M.R.1 el 5.1.77.- (U).
18.8.76	D.0216		-Detenido por MPS el 3.1.76. Recluído en G.A.1.-(U

FICHA COMPLEMENTARIA

Documento			116769 ANTECEDENTES
Núm.	Fecha	Origen	
16.2.82	D.5757/81		Figura en una relación de la Corte Electoral, de ciudadanos inscriptos en el Registro Cívico Nacional que se encuentran comprendidos en el Art.1, literal "B" del Acto Institucional No.4, con prohibición de ejercer el derecho de voto.(Procesados por delitos de "Lesa Nación"). Eval.A-1 (VL)
	21.4.84	8401544/006	-Año 1979: Figura en una relación de reclusas liberadas, puesta bajo el régimen M.P.S. Unidad de control B.I.1. Fecha de liberada: 18.3.77. Eval.A-1 (TL).-
	27.4.84	8401545/001	-1977-78: Indica idem doc. 8401544/84. Eval.A-1 (TL)

...ICIO DE INFORMACION
...DE DEFENSA
Dep. I

MINISTERIO DE DEFENSA NACIONAL
SERVICIO DE INFORMACION DE DEFENSA
M / F
T n 11670-9

..... Sección
Act. Ant. Mov.
Ficha Nº [redacted]

Nombres y Apellidos: PEREZ SAWER Isabel

Fecha de Nacimiento: .....

Lugar de Nacimiento: .....
(País - Ciudad o Localidad - etc.)

Cred. Cív.: Serie ..... Nº ..... Ced. Identidad: .....

Otros documentos: .....
(Pasaporte - Libreta Enrolam. - etc.)

FOTO

Domicilio: .....
(Ciudad o Localidad) (Calle) Nº Teléf.

Filiación

Edad aparente ..... Color del Cutis .....

Color del Cabello ..... Estatura Aproximada .....

Complexión ..... Aspecto Social .....

Señas particulares .....

.....

Ficha confeccionada en Montevideo el [redacted]gosto de 1966

116770 Actriz y Profesora

153

ACTIVIDADES

(1) **Laborales:** Profesión ..... Lugar de trabajo .....

Cargo ..... Antigüedad .....

Otras Actividades .....

.....

(2) **Políticas:** Ideología ..... Actuación .....

Antecedentes .....

Antecedentes familiares .....

(3) **Sociales:** Estado Civil ..... Religión ..... Figuración .....

Grado Instrucción ..... Lugares que frecuenta .....

(4) **Económicas:** Situación ..... Capital aprox. ..... Vehículo .....

marca y [illegible]

Otros datos .....

Datos Complementarios .....

Apreciación Personal Gral. .....

.....

.....

FICHA COMPLEMENTARIA

53

Documento		11670 Antecedentes
Fecha	Origen	
15/XII/1965	75/2732	Firmante de un manifiesto de Docentes, Profesionales y Artistas en contra de las Medidas de Prensa Seguridad.
11/XI/966	B-75 -D-630	Figura en un llamamiento a apoyar al "FRENTE IZQUIERDA DE LIBERACION" y a votar sus listas en las elecciones correspondientes al año en curso, llamamiento éste que es formulado por los trabajadores de la cultura de dicho Frente.

MINISTERIO DE DEFENSA NACIONAL
S. I. D.

116771-7

Dep. I

Sub - Secc. [illegible]

Ficha Nro. ____ Confec. 22/XI/7[illegible]

PEREZ MARTINEZ — Isabelino
Apellidos — Nombres

DOCUMENTOS: C/C ____ Serie ____ Nro. ____ C/I 708.253 Nro. ____ Dpto. ____

OTROS DOC. Reg.Fotográfico 1.879.897.
Pasaporte — Lib. Enrol. — etc.

NACIMIENTO 14/IV/36 — 5ta.Sec.Montevideo
Fecha — Lugar

DOMICILIO: Paraguay 1113 Apto.102. — Montevideo
Calle — Nro. — Teléf. — Ciudad o Localidad

PROFESION U OCUPACION: Gráfico

LUGAR: ____ CARGO: ____

IDEOLOGIA POLITICA ____ CLASIFICACION DIRIGENTE.-

DATOS COMPLEMENTARIOS HIJO DE ISABELINO Y ELVIRA.-
Est. Civil — Conyuge — Hijos

Otros familiares

Fecha	Documentos	116771 ANTECEDENTES A REGISTRAR
[illegible]/72.	000.4176.	Electo por la Lista 3 lema "Lucha Sindical", para integrar el Consejo Directivo de la Agrupación de Obreros [illegible]. Esta lista es de posición radical, discrepando con la [illegible] por considerarla "BLANDA".-(T).-

SERVICIO DE INFORMACION DE DEFENSA
Dep. 1

Sección .....

MINISTERIO DE DEFENSA NACIONAL
SERVICIO DE INFORMACION DE DEFENSA

M/

889

Ficha Nº 116772-5

confeccionada el 29-VI-966.1

FOTO

Apellidos PEREZ

Nombres Isaías

Fecha de Nacimiento: .....

Lugar de Nacimiento: .....

Cred. Cív.: ..... Ced. Identidad: .....

Prontuario: ..... F. Censal: .....

Padre: .....

Madre: .....

Domicilio: 25 de Mayo 617 Ciudad: Las Piedras

Otros datos (Documentos y señas personales) .....

.....

.....

FICHA COMPLEMENTARIA

Documento			116772 ANTECEDENTES
Nº	Fecha	Origen	
	15-VI-966	77/15	-Suscriptor de propaganda comunista rusa distribuída por Editorial Pueblos Unidos.Domicilio:25 de Mayo 617,Las Piedras.Dpto.Canelones.-

MINISTERIO DE DEFENSA NACIONAL 115773-3

S. I. E. 26 AGO. 1977

[illegible] ISMAEL

Apellidos Nombres

DOCUMENTOS: C/C _____ C/I. _____

Serie Nro. Nro. Dpto.

OTROS DOC. _____

Pasaporte Lib. Enrol. etc.

NACIMIENTO: _____

Fecha Lugar

DOMICILIO: _____ [illegible]

Calle Nro. Teléf. Ciudad o Localidad

PROFESION U OCUPACION: Funcionario de U.T.E.

LUGAR: _____ CARGO: _____

IDEOLOGIA POLITICA: _____ CLASIFICACION: _____

DATOS COMPLEMENTARIOS: Asociado Agrupación U.T.E. (DOLORES)

Est. Civil Cónyuge Hijos

[illegible]

Otros familiares

		11673 ANTECEDENTES A REGISTRAR
[illegible]	[illegible]	Figura en una relación de la Agrupación S.T.E. de Asociados activos con un año de antigüedad en condiciones de Votar y ser Votado como Delegado de esa Agrupación en las Elecciones al Consejo Nacional de Delegados por el Ejercicio 1966/1967, figurando con el Nº7123 de afiliado por Dolores(SORIANO).- (Eval.A-2)(EL).-
[illegible]	[illegible]	25/2/82 - En la fecha se contestó dicha constancia a nombre de PEREZ CABRERA, Ismael Julián, con el antecedente anteriormente registrado, no pudiéndose establecer si el mismo corresponde a dicha persona. (L).-
[illegible]	[illegible]	-24.5.82: En la fecha se contestó dicha constancia a nombre de PEREZ, Ismael, para ingreso a S.T.E. como piloto, no pudiéndose establecer de que se trate de la misma persona que la solicitada. (MF).-

SERVICIO DE INFORMACION
DE DEFENSA
Dep. 1

116774-1

Sección
Act. Ant. Mov.
Ficha Nº 1550

Nombres y Apellidos: PEREZ CASTILLO Ismael

FOTO

Fecha de Nacimiento: .....

Lugar de Nacimiento: .....
(País - Ciudad o Localidad - etc.)

Cred. Cív.: Serie ..... Nº ..... Ced. Identidad: .....

Otros documentos: .....
(Pasaporte — Libreta Enrolam. — etc.)

Domicilio: .....
(Ciudad o Localidad) (Calle) Nº Telf.

Filiación

Edad aparente ..... Color del Cutis .....

Color del Cabello ..... Estatura Aproximada .....

Complexión ..... Aspecto Social .....

Señas particulares .....

.....

Ficha confeccionada en Montevideo el 17 de mayo de 1967.

[redacted]

Firm. 1

116714

ACTIVIDADES

(1) **Laborales:** Profesión ..... Lugar de trabajo .....

Cargo ..... Antigüedad .....

Otras Actividades .....

(2) **Políticas:** Ideología ..... Actuación .....

Antecedentes .....

Antecedentes familiares .....

(3) **Sociales:** Estado Civil ..... Religión ..... Figuración .....

Grado Instrucción ..... Lugares que frecuenta .....

(4) **Económicas:** Situación ..... Capital aprox. ..... Vehículo .....
marca y Nº

Otros datos .....

Datos Complementarios .....

Apreciación Personal Gral. .....

[illegible] CASTILLO FICHA COMPLEMENTARIA Modelo 753

Documento		1167/4 ANTECEDENTES
Fecha	Origen	
Año 1966	Listas M.R.O.	Figura como 32º Titular a la Cámara de Representantes en las listas del Partido Movimiento Revolucionario Oriental, en las Elecciones Nacionales del corriente año.
1962	Lista 4190 U.P.	2º Suplente del 25º Titular a la Junta Departamental de Montevideo.-

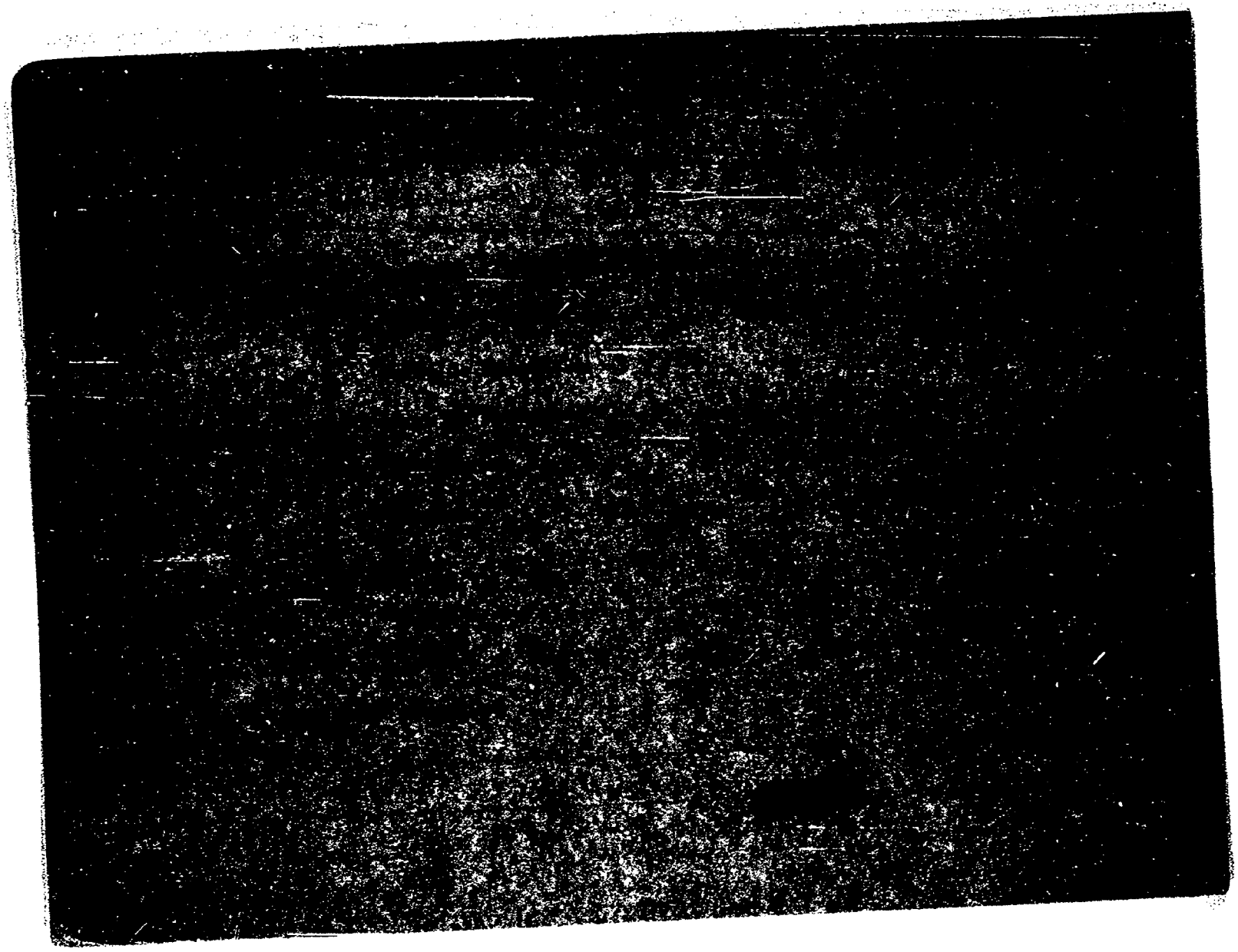

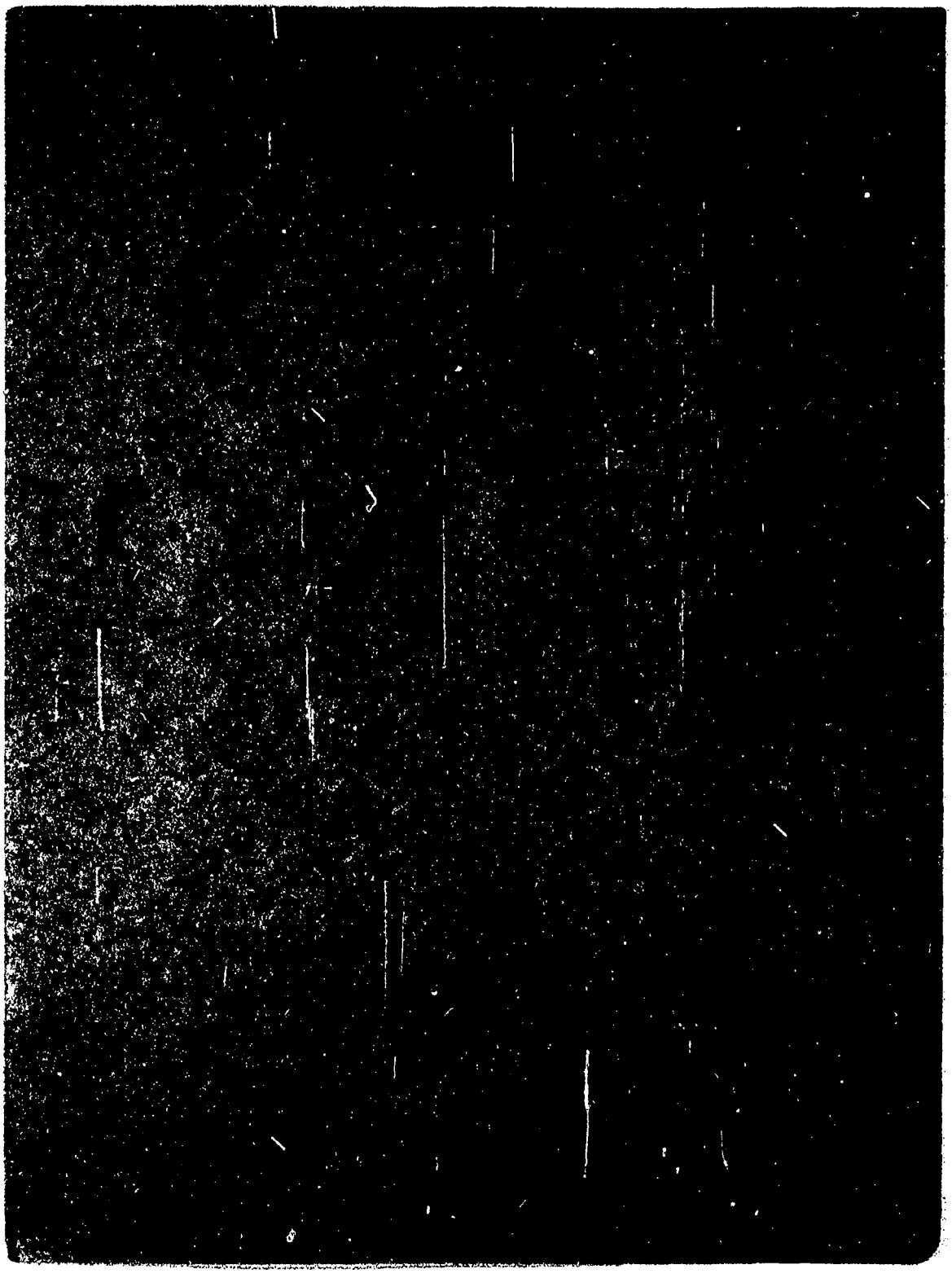

JUNTA DE COMANDANTES EN JEFE

S. I. D.

116778-6 VARIOS

E-1

Dep. I Sec. I

Sub Secc. [redacted]

Ficha Nº ____ Confec. 11/1/82

PEREZ CABRERA — Apellidos

Ismael Julían — Nombres

DOCUMENTOS: C/C NLB Nº 10296 — Serie / Nº — C/I. 77.397 (Colonia) — Nº / Dpto.

OTROS DOC. ..... — Pasaporte / Lib. Enrol. / etc.

NACIMIENTO: 28/3/946 en Montevideo — Fecha / Lugar

DOMICILIO: Prati y Maciel (Dolores-Soriano) — Calle / Nº / Teléf. / Ciudad o Localidad

PROFESION U OCUPACION: .....

LUGAR: ..... CARGO: .....

IDEOLOGIA POLITICA: ..... CLASIFICACION: .....

DATOS COMPLEMENTARIOS: Soltero - Hijo de Julían y Eugenia — Est. Civil / Cónyuge / Hijos

..... — Otros familiares

[redacted]

Fecha	Documentos	116776 ANTECEDENTES A REGISTRAR
[illegible]/11/81 Nº 732/[illegible] [illegible]	C.H.C.P. Secc.16a. [illegible] MIMO.-	25/2/82 - En la fecha se contestó dicha constancia a nombre del causante, con el antecedente que se registra a nombre de PEREZ, Ismael, no pudiéndose establecer si el mismo le corresponde. (L).-

JUNTA DE COMANDANTES EN JEFE
S. I. D.

VARIOS
116777-4

Dep. I Secc. I
Sub. Secc. A/N
Ficha N.º 5/XI/982

PEREZ ARREJURIA — Apellidos
Ismael Onofre — Nombres

DOCUMENTOS: C/C OBC 3376 (Serie, N.º) C/I. 33643 (1) (N.º, Dpto.)

OTROS DOC. (Pasaporte, Lib. Enrol., etc.)

NACIMIENTO: 27/V/929 (2) (Fecha) San José (3) (Lugar)

DOMICILIO: Florida 658 (4) (Calle, N.º, Teléf., Ciudad o Localidad)

PROFESION U OCUPACION: Empleado (5)

LUGAR: CARGO:

IDEOLOGIA POLITICA: UNION CIVICA CHIARINO NOV./1982 (7) CLASIFICACION: CONVENCIONAL (8)

DATOS COMPLEMENTARIOS: Casado (6) (Est.Civil, Cónyuge, Hijos)

Otros familiares

[redacted]

Fecha	Documentos	116777 ANTECEDENTES A REGISTRAR 62
23/9/82	19795 R.E. 19082	30/VI/978 - En la fecha se establece que figura en una nómina de Delegados "Marxistas y Pro-marxistas" sin fecha, de la Jefatura de Policía de San José que actuaron en las elecciones nacionales de 1971.- 4/9/78 - Ampliando la notación anterior, se establece que fue Delegado de Mesa por el P.D.C., en el Departamento de San José, en las elecciones nacionales del año 1971.- (No hay constancia de listas) Eval.: B - 2. 13/X/982 - Consultada la Corte Electoral a efectos de confirmar la anotación precedente, ésta, informa que el causante actuó como Delegado de Mesa por la UNION RADICAL CRISTIANA, y no del P.D.C. como establece la información. (II/LG)
14/9/82	19084	Figura en el 20° lugar de la lista ODF del Partido U. CIVICA Agrupación UNION CIVICA Dpto. de San José como candidato para integrar los Deliberantes Departamentales y Convenciones Nacionales en las Elecciones internas de los PP.PP. del 28 de Noviembre de 1982. (II/Lo) Indica (1) al (6)
15/X/82		Por Oficio N°. 875/82 el S.I.D. comunica a la Corte Electoral, que de acuerdo a las disposiciones vigentes, no existen objeciones para que el causante integre la lista de referencia. (II/Lo)

PEREZ ABREJURIA ISMAEL ONOFRE

FECHA	DOCUMENTOS	116717 ANTECEDENTES A REGISTRAR 63
[illegible]	2001/81.	Electo 20 titular del Organo Deliberante Nacional del Partido Unión Cívica. por el Departamento de San José Hoja de Votación O.A.F. de acuerdo al resultado de las Elecciones Internas de los Partidos Políticos habilitados, efectuadas el 28-XI-82. — Eval. A-1 (83). Indica 7 y 8
11.2.84	8400797/7	31.1.84.- En la fecha se establece que integra el Organo Ejecutivo Departamental de San José de la Unión Cívica. su carácter de Pro-Tesorero. Eval: A-2 (00)
20.2.84	83000/21	Integra en calidad de Pro-Tesorero el Organo Ejecutivo Departamental del Partido Unión Cívica por el Departamento de San José.- Eval- (A-1) C.A.I.

JUNTA DE COMANDANTES EN JEFE
S. I. D.

116778-2

Dep. **A. N.** Secc. I
Sub. Secc. A/N

Ficha N.º ___ Confec. 6.12.82

FS-1

PEREZ MARQUEZ — Apellidos
Isis Amel — Nombres

DOCUMENTOS: C/C ___ Serie ___ N.º ___ C/I. ___ N.º ___ Dpto. ___

OTROS DOC. ___ Pasaporte ___ Lib. Enrol. ___ etc.

NACIMIENTO: ___ Fecha ___ Lugar ___

DOMICILIO: ___ Calle ___ N.º ___ Teléf. ___ Ciudad o Localidad ___

PROFESION U OCUPACION: ___

LUGAR: ___ CARGO: ___

IDEOLOGIA F LITICA: ___ CLASIFICACION: ___

DATOS COMPLEMENTARIOS: casada. — Est.Civil
Carlos Julián HERNANDEZ MACHADO. — Cónyuge
Hijos

___ Otros familiares

[redacted]

FS-2

Fecha	Documentos	116778 ANTECEDENTES A REGISTRAR
6.9.82.	18592	Su esposo integro el M.L.N(T), por lo que fue procesado el21.4.971 por "Asociación para Delinquir y Atentado".- Eval.A-2.-(TJ)

fs-1

JUNTA DE COMANDANTES EN JEFE 116779-0 8 ENE. 1979

S. I. D.

Dep. 1 Sec. 1

Sub Secc. A/M

Ficha Nro. ____ Confec. ____

PEREZ de ACUÑA (2) Isolina

Apellidos Nombres

DOCUMENTOS: C/C [illegible] C/I. ____

Serie Nro. Nro. Dpto.

OTROS DOC. ____

Pasaporte Lib. Enrol. etc.

NACIMIENTO: 70 años en 1983

Fecha Lugar

DOMICILIO: ____

Calle Nro. Teléf. Ciudad o Localidad

PROFESION U OCUPACION: ____

LUGAR: ____ CARGO: ____

IDEOLOGIA POLITICA: ____ CLASIFICACION: ____

DATOS COMPLEMENTARIOS: Juan ACUÑA (detenido en EMR 1) (3)

Est. Civil Cónyuge Hijos

Hija de : Irene CORRALES (1)

Otros familiares

[redacted]

FS-2

Fecha	Documentos	1167/9 ANTECEDENTES A REGISTRAR
7.4.83	25299/1	RADIO BERLIN INTERNACIONAL- El 20.3.83, en que una conferencia internacional en Bolivia acusaba ala dictadura Uruguaya de continuar violando los Derechos Humanos, en Montevideo fue detenida la causante, junto con Juan ACUÑA(ex-Edil., miembro de la Junta Electoral) y su madre Irene CORRALES PEREZ.- Eval:B-2 (PS)
9.5.83.	25357/02	"RADIO BERLIN" 24/3/83: En su audición de la fecha informa que luego de varios días de secuestro aparecieron con vida y en libertad la causante y su madre Irene CORRALES, ignorando las misma el lugar donde tuvieron secuestradas. Su secuestro fue denunciado en Bs.As. por el Centro de Estudios Legales y Sociales y también en Ginebra ante la Comisión de Derechos Humanos de la Naciones Unidas.- Eval.B-2.- (FE)
29.5.84	8403512/03	15.5.84: En correspondencia enviada por Amnistía Internacional desde Perú y en recortes de prensa del mismo país, se menciona que fue detenida el 20.3.84 junto a su esposo Juan ACUÑA, y su madre Irene CORRALES de PEREZ, y puestas en libertad día después, destacándose que Juan ACUÑA permanece detenido en el EMR 1. Eval.A-1 (SI) (Indica 2 y 3).-

[illegible] DE INFORMACION
DE DEFENSA
Dep. I

116780-8

Confeccionado el 8 de Mayo de 197[illegible]

[illegible]

FOTO

Apellidos PEREZ [illegible]

Nombres Italo

Fecha de Nacimiento

Lugar de Nacimiento

Est. Civil

Cred. Cívica Céd. Identidad

Otros Documentos

Ocupación

Padre

Madre

Domicilio Ciudad

Otros datos

[redacted]

CHIESA Hnos. Ltda. - [illegible]

FICHA COMPLEMENTARIA

DOCUMENTO		116780 ANTECEDENTES
Folio	Origen	
[illegible]	Hoja 6	El día 13/12 en base a informaciones obtenidas [illegible] ble presencia del requerido JUAN CARLOS PEREZ [illegible] micilio del mencionado ITALO PEREZ, se efectúa un allanamiento en su domicilio, con resultado negativo.-(J).-

JUNTA COMANDANTES EN JEFE
Dep. 1

116781-6

FS-1

Confeccionado el 24.5.77

V A R I O S

FOTO

Apellidos PEREZ

Nombres Irone

Fecha de Nacimiento

Lugar de Nacimiento

Est. Civil

Cred Cívica ..... Céd. Identidad

Otros Documentos

Ocupación

Padre

Madre

Domicilio ..... Ciudad Fray Marcos Dpto. Florida

Otros datos

[redacted]

IMP. CHIESA Hnos. Ltda. 3.000 - 8 - 76

FS-2

FICHA COMPLEMENTARIA

DOCUMENTO		116781 ANTECEDENTES
Fecha	Origen	
30.12.76	Doc. 1629	Su nombre aparece en una relación de personas destanatarias de propaganda comunista integrada por las revistas "PEKIN", "CHINA RECONSTRUYE" y "EL MENSAJERO DE SAN ANTONIO". Las anteriores publicaciones fueron requisadas en la sucural de Correos de la ciudad de San Ramón. Eval. A-1 (BB).- 6.6.81-MEMO(A)Nº 1745/80-DPTO.II(E-2)/E.M...qq

FS-1

7/3/72

MINISTERIO DE DEFENSA NACIONAL
S. I. D.

116782-4

Dep. I Secc I
Sub-Secc. A/N
Ficha N.o ..... Confec. .....

PEREZ MEDINA ..... J. .....
Apellidos Nombres

DOCUMENTOS: C/C ..... C/I .....
Serie N o N.o Dpto.

OTROS DOC. .....
Pasaporte Lib. Enrol. etc.

NACIMIENTO .....
Fecha Lugar

DOMICILIO: .....
Calle N.o Teléf. Ciudad o Localidad

PROFESION U OCUPACION: .....

LUGAR: ..... CARGO: .....

IDEOLOGIA POLITICA ..... CLASIFICACION .....

DATOS COMPLEMENTARIOS .....
Est. Civil Conyuge Hijos

.....
Otros familiares

Fecha	Documentos	116782 ANTECEDENTES A REGISTRAR
21/XI/69	78/130	grador del 1er acto público del Movimiento Nacionalista Progresista del día 21 de lor corrientes.(H.H.)

JUNTA DE COMANDANTES EN JEFE

S. I. D.

116783-2

Dep. I Sec. I

Sub Secc. A/N

Ficha N.° Confec. 2.8.63

PEREZ — Apellidos

J.W. — Nombres

DOCUMENTOS: C/C. ..... Serie ..... N.° ..... C/I. ..... N.° ..... Dpto.

OTROS DOC. ..... Pasaporte ..... Lib. Enrol. ..... etc.

NACIMIENTO: ..... Fecha ..... lugar

DOMICILIO: ..... Calle ..... N.° ..... Teléf. ..... Ciudad o Localidad

PROFESION U OCUPACION: .....

LUGAR: ..... CARGO: .....

IDEOLOGIA POLITICA: ..... CLASIFICACION: P.C.

DATOS COMPLEMENTARIOS: ..... Est. Civil ..... Cónyuge ..... Hijos

..... Otros familiares

[redacted]

Fecha	Documentos	116783 ANTECEDENTES A REGISTRAR
2.8.83	26314/ 2534	-1971/1978: En información referente al P.C. obtenida por el Depto. III/S.I.D. en éste período se establece: FEB/76: [illegible] catalogado como muy hábil para desenvolverse dentro de la clandestinidad.- Vinculado a: "RODOLFO PEPE" [illegible] LINERA PEREIRA (a) "[illegible] y a Juan SILVA (a) "BALUMBA".- EVAL: A-2.-(RR)

SERVICIO DE INFORMACION DE DEFENSA
Dep. 1
Sección 142

MINISTERIO DE DEFENSA NACIONAL — SERVICIO DE INFORMACIONES DE DEFENSA — M / F

Ficha Nº 116784-0 confeccionada el 26-I-66

687

E

FOTO

Apellidos PEREZ

Nombres Jaime

Fecha de Nacimiento:

Lugar de Nacimiento:

Cred. Civ.: Ced. Identidad:

Prontuario: F. Censal:

Padre:

Madre:

Domicilio: R.Marquez 3032 25972 Ciudad:

Otros datos (Documentos y señas personales) Carnet de Estudiante No.B.225.-

[redacted]

FICHA COMPLEMENTARIA

62

DOCUMENTO Nº	FECHA	ORIGEN	116784 ANTECEDENTES
72/205.-	18-IX-65.-		-Integrante del Instituto Alfredo Vazquez Acevedo, titular del carnet de estudiante No.B.225.- -Firma un manifiesto para pedir una nueva asamblea para anular la ASAMBLEA DE REFORMA DE ESTATUTOS, por adolecer la misma de las siguientes defectos: a-Irregular citación de un Cté.ejecutivo para hacer la citación de la fecha.-b-Realizar una asamblea un día en que la gremial se encuentra abocada a un paro.-
Dep.III 71	Informe Especial 23		-Es agitador en los ámbitos de enseñanza liderado por el Dr.Liberoff.(E
Dep.III 72	Informe Especial 16		- Participó en acto en representación del F.Amplio organizado por esta central y FEUU, en repudio al escuadrón de la muerte y en defensa de las libertades y de la enseñanza realizado en la Universidad el 23.3,72 -(E)
27/9/76	D.1229		-Información proporcionada por un detenido en una unidad de la División de Ej. 1. El MLN por intermedio de DUPRA adentro, toma contacto con PEREZ.Los dos, en celdas solos, emiten directivas en busca de compañerismo. De afuera hay órdenes de converger en inmediatas líneas de acción.PEREZ era optimista en cuanto a la evolución del proceso pero advertía tener en cuenta factores de enfrentamiento.- Eval. B- 2 (U)

FECHA	DOCUMENTOS	116784 ANTECEDENTES A REGISTRAR
5.11.76	1394	-Indica lo mismo que el Doc. anterior, aclara que el detenido se encuentra internado en el Hospital Central de la FF.AA.-(U).-

FS-1

JUNTA DE COMANDANTES EN JEFE
S. I. D.

116785-7 04.06.82 Dep. I Secc. I
Sub Secc. A/N
Ficha Nº ..... Confec. .....

PEREZ JORGE — Jaime Eduardo
Apellidos — Nombres

DOCUMENTOS: C/C ABA 11.111 — C/I. 794.416 Montevideo
Serie — Nº — Nº — Dpto.

OTROS DOC. .....
Pasaporte — Lib. Enrol. — etc.

NACIMIENTO: .....
Fecha — Lugar

DOMICILIO: .....
Calle — Nº — Teléf. — Ciudad o Localidad

PROFESION U OCUPACION: Profesor de Dibujo

LUGAR: Liceos No. 10 y 15 — CARGO: .....

IDEOLOGIA POLITICA: ..... CLASIFICACION: .....

DATOS COMPLEMENTARIOS: .....
Est. Civil — Cónyuge — Hijos

.....
Otros familiares

[redacted]

Fecha	Documentos	116785 ANTECEDENTES A REGISTRAR Fs-2
25.05.82	D. 15210 131	Funcionario del CONAE que fue sumariado en aplicación del procedimiento disciplinario previsto en la Ordenanza No. 17. Destituído por R. I. No. 331/2/77, de 10/10/77.- Evaluación: A-1. Indica ( ) ( ) ( ) ( ) (VL)
11/6/84	11841 / 82 PAG. 8949	-POSEE ANTECEDENTES EN EL CO.NA.E- EVAL - A - 1.C(1) INDICA ( ) ( ) ( )

Ficha corregida el 9.4.75

6-3

[redacted] DE INFORMACION
DE DEFENSA
Dep. 1

116785 Confeccionado el GREMIOS

[redacted]

Apellidos PEREZ JORGE

Nombres Jaime

FOTO

Fecha de Nacimiento

Lugar de Nacimiento

Est. Civil

Cred Cívica Céd. Identidad

Otros Documentos

Ocupación Profesor

[redacted] LUGAR: CARGO:

[redacted]OLOGIA: CLASIFICACION:

Domicilio Ciudad

Otros datos

4465

Imp. CHIESA Hnos. Ltda. [illegible]

FICHA COMPLEMENTARIA

DOCUMENTO		116783 ANTECEDENTES
Fecha	Origen	
2.4.73	D. 577	Integrante de la Gremial de Profesores, la cual estaría realizando previsiones para llevar la lucha al ámbito general de la Enseñanza en conjunción con las entidades gremiales y sindicales.- El casante firma una convocatoria junto a un grupo de Profesores, donde uno de los puntos fundamentales es la lucha contra el COANE.- Evaluación A-1.-(I).-
26-2-71	B.77.D.1 Ev.A-3.-	Figura en una nómina de Profesores de Enseñanza Secundaria (Afiliados a la Gremial de Profesores de Montevideo y Federación Nacional de Profesores) vinculados a actividades de proselitismo y agitación subversiva o simpatizantes de las mismas, en los años 1965/66/67/68.- (M).-
7/4/77	D. 307	-Figura en una relación de profesores que serían de tendencia izquierdista,contenida en un folleto publicado por la Federación Nacional de Profesores de Enseñanza Secundaria,en ocasión de la elección de Consejeros,que se llevó a cabo en la ciudad de Salto,en los días 29 y 30 de Julio,entre los años 1969/1972.-(Eval.A-1)(LL).-

A/N

FS-5

JUNTA DE COMANDANTES EN JEFE
S. I. D.

11.06.88 Dep. 1 Secc. 1

F 116785

Sub Secc. A/N

Ficha Nº ..... Confec. .....

PEREZ JORGE — Apellidos

Jaime — Nombres

DOCUMENTOS: C/C ..... (Serie / Nº) C/I. ..... (Nº / Dpto.)

OTROS DOC. ..... (Pasaporte / Lib. Enrol. / etc.)

NACIMIENTO: ..... (Fecha / Lugar)

DOMICILIO: ..... (Calle / Nº / Telef. / Ciudad o Localidad)

PROFESION U OCUPACION: .....

LUGAR: ..... CARGO: .....

IDEOLOGIA POLITICA: ..... CLASIFICACION: .....

DATOS COMPLEMENTARIOS: ..... (Est. Civil / Cónyuge / Hijos)

..... (Otros familiares)

165091

Fecha	Documentos	116785 ANTECEDENTES A REGISTRAR	
02.06.82	15.533	Figura en una Nómina de Firmantes del Manifiesto de Residentes de Cerro Largo en Montevideo adherentes al Frente Amplio.- Eval.:(M) (VL) (GM) (LA).Indica ( ) ( ) ( ) ( ) ( ) .-	

FS-7

FICHA PROVISORIA 116785

JUNTA DE COMANDANTES EN JEFE

S. I. D.

Dep. I Sec. I

Sub Sec. A/M

Ficha Nro. ____ Confec. 21.12.70

[redacted] Jaime Eduardo

Apellidos Nombres

DOCUMENTOS: C/C ____ C/I. ____

Serie Nro. Nro. Dpto.

OTROS DOC. ____

Pasaporte Lib. Enrol. etc.

NACIMIENTO: ____

Fecha Lugar

DOMICILIO: ____

Calle Nro. Teléf. Ciudad o Localidad

PROFESION U OCUPACION: [redacted]

LUGAR: Enseñanza Secundaria CARGO: ____

IDEOLOGIA POLITICA: ____ CLASIFICACION: ____

DATOS COMPLEMENTARIOS: ____

Est. Civil Cónyuge Hijos

123150

Otros familiares

Fs-8

Fecha	Documentos	116785 ANTECEDENTES A REGISTRAR
21.11.78	D.1174	-Figura en una relación de Docentes de Enseñanza Secundaria, afiliados al Partido Comunista con el Nro.33558.- Eval: A-1 (M).-

JUNTA DE COMANDANTES EN JEFE — 116785 — Dep. I — Sec. I

S. I. D. — Sub Sec. A/N

Ficha Nro. ____ Confec. 21.12.76

PEREZ JORGE — Apellidos

Jécime — Nombres

DOCUMENTOS: C/C ____ (Serie / Nro.) C/I. ____ (Nro. / Dpto.)

OTROS DOC. ____ (Pasaporte / Lib. Enrol. / etc.)

NACIMIENTO: ____ (Fecha / Lugar)

DOMICILIO: ____ (Calle / Nro. / Teléf. / Ciudad o Localidad)

PROFESION U OCUPACION: Profesor

LUGAR: Enseñanza Secundaria — CARGO: ____

IDEOLOGIA POLITICA: ____ CLASIFICACION: ____

DATOS COMPLEMENTARIOS: ____ (Est. Civil / Cónyuge / Hijos)

123151

Otros familiares

Fecha	Documento	116785 ANTECEDENTES A REGISTRAR
28.11.78	B. 1174	-Figura en una relación de Docentes de Enseñanza Secundaria , afiliado al Partido Comunista Uruguayo con el Nro.14582.- Ficha A-1 (M).-

[redacted] DE INTELIGENCIA
División I
(Seguridad)

MINISTERIO DE DEFENSA NACIONAL
SERVICIO DE INFORMACION DE DEFENSA
M/F
116786-5

Sección F-1
Act. Ant. Nac.
Ficha N.º 1150.

Nombres y Apellidos: PEREZ, Jesús.-

Foto

Fecha de Nacimiento:

Lugar de Nacimiento:
(País - Ciudad o Localidad - etc.)

Cred. Civ.: Serie ..... N.º ..... Ced. Identidad:

Otros documentos:
(Pasaporte - Libreta Enrolam. - etc.)

Domicilio:
(Ciudad o Localidad) (Calle) (N.º) (Telef.)

Filiación
- Edad Aparente ..... Color del Cutis .....
- Color del Cabello ..... Estatura Aproximada .....
- Complexión ..... Aspecto Social .....
- Señas particulares .....

Ficha confeccionada en Montevideo, el 18 de setiembre de 1964.-

[redacted]

116786

B-2

ACTIVIDADES

(1) **Laborales:** Profesión ..... Lugar de trabajo .....

Cargo ..... Antigüedad .....

Otras Actividades .....

(2) **Políticas:** Ideología Comunista. Actuación .....

Antecedentes .....

Antecedentes familiares .....

(3) **Sociales:** Estado Civil ..... Religión ..... Figuración .....

Grado Instrucción ..... Lugares que frecuenta .....

(4) **Económicas:** Situación ..... Capital aprox. ..... Vehiculo ..... marca y N.o

Otros datos .....

Datos Complementarios .....

Apreciación Personal Gral. .....

FICHA COMPLEMENTARIA PEREZ, Jesus.- Fs-3

Documento		116786 Antecedentes
Fecha	Origen	
11-VI-1964.	B-72-D-63.-	Sindicado como "Comunista".- En el año 1958 fué Obrero Portuario.-

116787-3

SERVICIO DE INFORMACION DE DEFENSA

Dep. 1

Confeccionado el 24 JUN. 1975

V A R I O S

FOTO

Apellidos PEREZ CACHARRON

Nombres Jesús

Fecha de Nacimiento 21 años en 1974.

Lugar de Nacimiento Uruguay

Est. Civil Soltero.

Cred Cívica ..... Céd. Identidad .....

Otros Documentos .....

Ocupación Estudiante del Liceo Nro.10. B Nocturno.

Padre .....

Madre .....

Domicilio L7 metros Nro.1923 Ciudad MONTEVIDEO.-

Otros datos .....

[redacted]

Imp. CHIESA Hnos. Ltda. 10.000 - 12 - 73

FS-3

FICHA COMPLEMENTARIA

DOCUMENTO		116787 ANTECEDENTES
Fecha	Origen	
21.8.74 JPM PD 07.00 a 07.00	Doc.2107	- Detenido el 15.8.74 en averiguación de haber participado en un homenaje al estudiante muerto Liber Arce, en el liceo Nro.10 durante una clase de historia Natural. -(SS)-
23.8.74 JPM PD 07.00 a 07.00	Doc.2132	- Dué puesto en libertad.-(SS)-

MINISTERIO DE DEFENSA NACIONAL 116788-1
S. I. D. 29 JUL. 1975

[redacted] Jesús
Apellidos Nombres

DOCUMENTOS: C/C ____ C/I. ____
Serie Nro. Nro. Dpto.

OTROS DOC. ____
Pasaporte Lib. Enrol. etc.

NACIMIENTO: 32 años en 1974.
Fecha Lugar

DOMICILIO: 20 de Febrero 2844
Calle Nro. Telef. Ciudad o Localidad

PROFESION U OCUPACION: Empleado

LUGAR: Intendencia de Montevideo. CARGO: Dirigente de [redacted]

IDEOLOGIA POLITICA: ____ CLASIFICACION: ____

DATOS COMPLEMENTARIOS: Casado.
Est. Civil Conyuge Hijos

[redacted]
Otros Familiares

FS-2

[illegible]	[illegible]	116788 ANTECEDENTES A REGISTRAR
[illegible]	[illegible] 07.00 a 07.00	- Detenido el 29.X.74 conjuntamente con otros dos empleados de la Intendencia de Montevideo, cuando se encontraban en la Explanada Municipal por realizar una venta de bonos de ADEOM. Posteriormente fué internado en el Cilindro Municipal en el marco de las Medidas Prontas de Seguridad.-(SS)-

[redacted] 116789-9 Dep. [illegible]

Sub Sect. A/N

Ficha Nº ..... Copia [illegible]

[redacted] Jesús

Apellidos Nombres

DOCUMENTOS: C/C. OAB 1622 C/I. .....

Serie Nº Nº Dpto.

OTROS DOC. .....

Pasaporte Lib. Enrol. etc.

NACIMIENTO: Año 20 .....

Fecha Lugar

DOMICILIO: San Petersburgo (e) Honduras y calle .....

Calle Nº Teléf. Ciudad o Localidad

PROFESION U OCUPACION: Funcionario de Vialidad

LUGAR: Municipio CARGO: .....

IDEOLOGIA POLITICA: ..... CLASIFICACION: .....

DATOS COMPLEMENTARIOS .....

Est. Civil Cónyuge Hijos

[redacted] Otros familiares

Fecha	Documento	116780 ANTECEDENTES A REGISTRAR
[redacted]	[redacted]	30.11.68 - Afiliado al Partido Comunista con el [redacted] Agrupación "Municipal"-Igualdad,Sindicato [redacted] tarjeta incautada por O.C.C.A. en Feb./76.-[redacted] (RR) (1a)

116790-7

SERVICIO DE INFORMACION DE DEFENSA

Dep. 1

Confeccionado el 13/3/1975

V A R I O S

FOTO

Apellidos PEREZ SANCHEZ

Nombres Jesús.-

Fecha de Nacimiento

Lugar de Nacimiento

Est. Civil

Cred Cívica Céd. Identidad 273.067 (Montevideo)

Otros Documentos

Ocupación

Padre

Madre

Domicilio Camino Casavalle No.5249 Ciudad Montevideo.-

Otros datos

[redacted]

Imp. CHIESA Hnos. Ltda. 10.000 - 12 - 73

FICHA COMPLEMENTARIA

DOCUMENTO		116790 ANTECEDENTES
Fecha	Origen	
23/5/1974	Doc.1224	- Como consecuencia de un allanamiento realizado entre las calles Soria y Cnel. Raíz por efectivos del Gpo.Art.No.1 se incautaron diversas armas, entre ellas 1 Rifle Remington Cal.22 AG00 2287 que posteriormente en el Servicio de Material y Armamento se comprobara que pertenecía a esta persona, no existiendo sobre el arma de referencia, denuncia alguna de hurto ó extravío.- (C.C)

116791-5

MINISTERIO DE DEFENSA NACIONAL

S. I. D.

Dep. I Secc. I

Sub Secc. A/M

Ficha Nro. _____ Confec. 16.2.7

PEREZ Jesús Alcides

Apellidos Nombres

DOCUMENTOS: C/C _____ C/I. _____

Serie Nro. Nro. Dpto.

OTROS DOC. _____

Pasaporte Lib. Enrol. etc.

NACIMIENTO: 27 años R.O.U.

Fecha Lugar

DOMICILIO: Parada Independencia FLORIDA

Calle Nro. Teléf. Ciudad o Localidad

PROFESION U OCUPACION: Peón de Tambo

LUGAR: _____ CARGO: _____

IDEOLOGIA POLITICA: Comunista CLASIFICACION: _____

DATOS COMPLEMENTARIOS: _____

Est. Civil [redacted] Cónyuge Hijos

Otros familiares

116791

Fecha	Documentos	ANTECEDENTES A REGISTRAR
8.I.75	Doc.0001.	- Afiliado al P.Comunista el 15.12.58.con el No.9212. (Microfilm incautado a RODNEY ARISTENDI).EVALUACION: B - 2 (Y).-

S. C. I.
Dpto. 1

116791

Apellidos PEREZ

Nombres Jesus Aleides

Documentos:

Ant, Secc: A B C D E G V

☐ ☐ ☐ ☐ ☐ ☐ ☐

Secreto

ANTECEDENTES 167.91

Doc. 0001 Eval. B-2.- 8.1.76 (8)

Edad: Or. 27 Fecha de Ing.: 15.12.58

Dom: Parada Independencia -Florida

GMA 7508

Construcción García OTERO

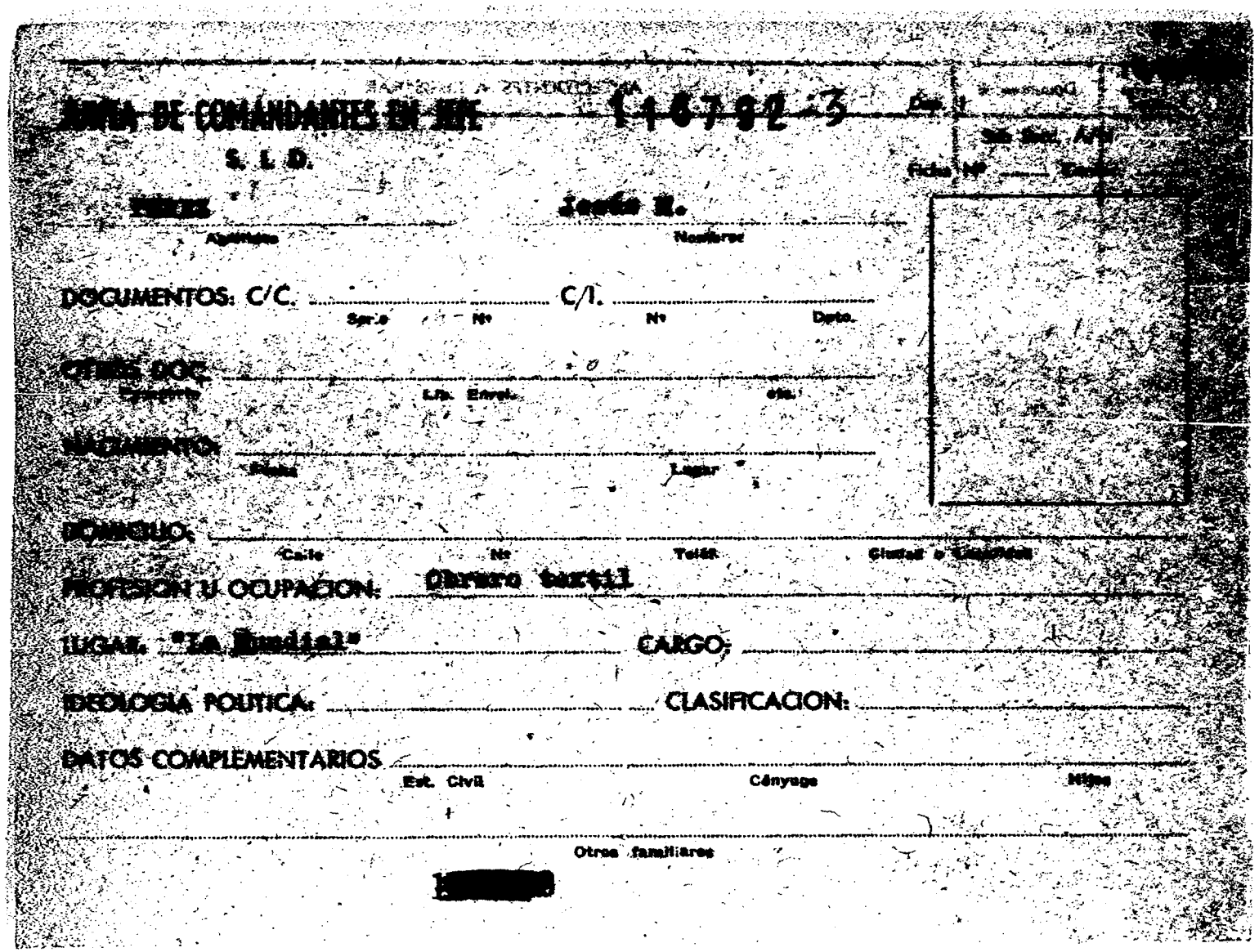

JUNTA DE COMANDANTES EN JEFE 146792-3

S. I. D.

[redacted] José M.

Apellidos Nombres

DOCUMENTOS: C/C. ..... C/I. .....

Ser.e Nº Nº Dpto.

OTROS DOC. .....

Especifique Lib. Enrol. etc.

NACIMIENTO: .....

Fecha Lugar

DOMICILIO: .....

Calle Nº Telef. Ciudad o Localidad

PROFESION U OCUPACION: Obrero textil

LUGAR: "La [redacted]" CARGO: .....

IDEOLOGIA POLITICA: ..... CLASIFICACION: .....

DATOS COMPLEMENTARIOS .....

Est. Civil Cónyuge Hijos

Otros familiares

[redacted]

116792 ANTECEDENTES A [illegible]

[illegible]	[illegible]	20/8/962 - "El Popular".- [illegible] [illegible] [illegible] de adhesión al "[illegible]".- [illegible] (XX)(ta).-

Fecha de confeccionado 29/6/972

PE

MINISTERIO DE DEFENSA NACIONAL
S. I. D.

116793-1

Dep. I Secc. I

[redacted]

Ficha Nro. ..... Confec. .....

PEREZ GROSSO (Apellidos) Jesús Mario (Nombres)

Alias: "ESTEBAN" (2)

DOCUMENTOS: C/C. FAA Nro. 24.660 (Serie) (Nro.) C/I. 19.758 (Nro.) (6) Treinta y Tres (Dpto.)
(Treinta y Tres)

OTROS DOC. ..... (Pasaporte) ..... (Lib. Enrol.) ..... (etc.)

NACIMIENTO: 26 años (1972) 25.12.946 (3) (Fecha) Montevideo (Lugar) (4)
YAGUARON 122 (5)

Domicilio de los Padres: Simón del Pino Nro. 541 (Treinta y Tres)

DOMICILIO: Avda. Rivera Nro. 2017 apto. 2.- (1) (Calle) (Nro.) (Teléf.) Montevideo (Ciudad o Localidad)
DORAZNO 1459 (7)

PROFESION U OCUPACION: Trabaja en "Seguro de Enfermedad para los trabajadores de la aguja" (calle Yi y Uruguay)(Montevideo). Anteriormente fue locutor de la Radio

LUGAR: "OLIMAR" en Treinta y Tres.- CARGO: [redacted]

IDEOLOGIA POLITICA: Militante del Frente Amplio.- CLASIFICACION:

DATOS COMPLEMENTARIOS: Soltero, concubinato con Nibia DIAZ, profesora Liceo Treinta y Tres.
(Est. Civil) (Conyuge) (Hijos)

Padre: María Orosil Perez (62 años) Madre: Angela Grosso (61 años)
(Otros familiares)

Piel blanca. Pelo negro. Est 1.75 mts. (6)

R 2

Fecha	Documentos	116793 ANTECEDENTES A REGISTRAR
5/5/972	D-1248	Filiación:estatura 1.75 mts.,ojos oscuros,pelo negro,cutis blanco, complexión delgada.Vive en el domicilio del Sr.FLORO ó FOLO CASTAÑO (calle)Rivera.Frecuenta en la Capital,CASA OLAONDO (calle Río Negro y Canelones).Se sabe que la concubina es militante del Frente Amplio aparentemente pasada a la clandestinidad por sediciosa al igual que esta persona.Es probable que haya viajado a Chile.(MN)
7/3/972	D-670	En el allanamiento realizado en el domicilio de la presunta sediciosa Nibia DIAZ LOPEZ,fue incautado un compromiso de compra-venta donde se le menciona como vendedor,como así su comprador:Juan Francisco RODRIGUEZ MIERES.Cabe mencionar que también se encontró la dirección de [illegible] los MIGUES.(MN)
1/6/1972	J.P.M.P.M. 1963.—	Indica:② Es detenido en el Dpto. de Treinta y Tres e n relación a los procedimientos efectuados.Permanece a disposición de la Justicia Militar, habiendo admitido pertenecer a la organización extremista.-(J)
15/I/973	D.4486 SUM 4.-	Detenido en Piraraja.-(J)
23/I/972	D.3708 R/D	Permanece detenido en una Unidad de las FF.AA.- Integrante de la Cel 21. S/M.P. TATU.-(J).- Eval. A-2 (BB).-
26.9.72	3227	Detenido 14.6.72.Proc. 15.8.72.Causal Art. 132 Inc. 6to.,171 y 172 Inc. 2 y 3 del CPO.Personalidad.Caracter fuerte.Peligrosida mucha.Integración marzo 1972 por Nery Diaz.Motivo convencimiento.Grado fanatico.Func.Col 21.Zona T. y Tres.Sector militar.Grupo Tatú.Tarea integrante de grupo. Actitud Interrogatorio.Colaboración ninguna.Conducta mala.Fac.Reclusión Seguridad maxima.Aislamiento total.Indica③ ⑦ .-(DD).

DOCUMENTO		116793 ANTECEDENTES
Fecha	Origen	
15/V/73 D.938	SUMI EM4	-ARTIGAS CANDARO indica que él mismo junto a otro grupo de [illegible] dicípsos al enterarse del fracaso de JUAN DIEGO PICARDO y DIEGO BRUN, para efectuar contacto en "EL CARACUATA" (sem detenidos); resuelven trasladarse a la zona del "ABASTO" en el Dpto. de Rocha. Entierran armas en la costa del Estero PAJAS, separándose del resto del grupo junto a NIBIA DIAZ.- Siendo capturados en PIRARAJA el 14/6/72.-(J).-
10/IV/973 D.684	SUMI EM4	-Recluta para la organización a CARLOS EDUARDO MUNIZ FERNANDEZ (J).-
9/7/72 P.P.I.	D.1954 E.M.G.E.	Indica Doc.1963 JPM.PM.-(H).
9/7/73	D. 1502	- Se encuentra detenido en el E.M.R.No.1 (Libertad).(GG). Ev. A-2
20/5/77	Doc.0475 PME	Figura en una nómina de privados de libertad en el ámbito del Ejército al 6/8/76. Lugar de Reclución: EMIR 1.- Eval. A-1.-
20.5.77	0475(B)PME	6.8.76: Det. 4.6.73. Procesado. Eval. A-1. (P).- (i).
04.09.81	Doc.7534	-Figura en una relación de Libertades Vigiladas al 30.06.81. Unidad de Control: Grupo de Artillería No. 5. Baja por pase a Categoría "C". Eval.: A-1 (AN)

DOCUMENTO		1167 93 ANTECEDENTES
Fecha	Origen	
16.02.82	D. 5757/ 81 67	-Figura en una relacion de la Corte Electoral, de ciudadanos inscriptos en el Registro Civico Nacional, que se encuentran comprendidos en el Art. 1, Literal "B" del Acto Institucional No. 4, con prohibicion de ejercer el derecho de voto. (Procesados por delitos de "Lesa Nacion").EVALUACION A-1(VL) Indica ( ) ( )
16.02.82	D.6004/81/ 46	-Se encuentra comprendido en el Art.1o. literal b) del Acto Institucional No.4,por haber sido procesado el 10 / 7 / 72 por los delitos previstos en. C.P.M. C.P.O. 132 inc. 6; 171 y 172 incs. 1 y 2 EVALUACION A-1 (LA)
13.9.82	18981	30.6.82 - Se traslada el control de su Lib.Vig.Cat. "C" del Gpo.A.5 al Bn.Com.1.-Eval:A-1 (00)
3.3.83	D.0037/82	-En consolidados de P.M.E. de fecha 31/X/80 figura como: Detenido el 14/6/72,condenado el26.6.80 a 8 años de Penitenciaría por el Juez 1a.I.1er.T,fue baja del E.M.R.1 el 01.10.80 por Libertad Definitiva.- Alta en el Régimen de Libertad Vigilada Categoría "A" controlado por el Gpo.A.5.-EVAL.:A-1 (K)

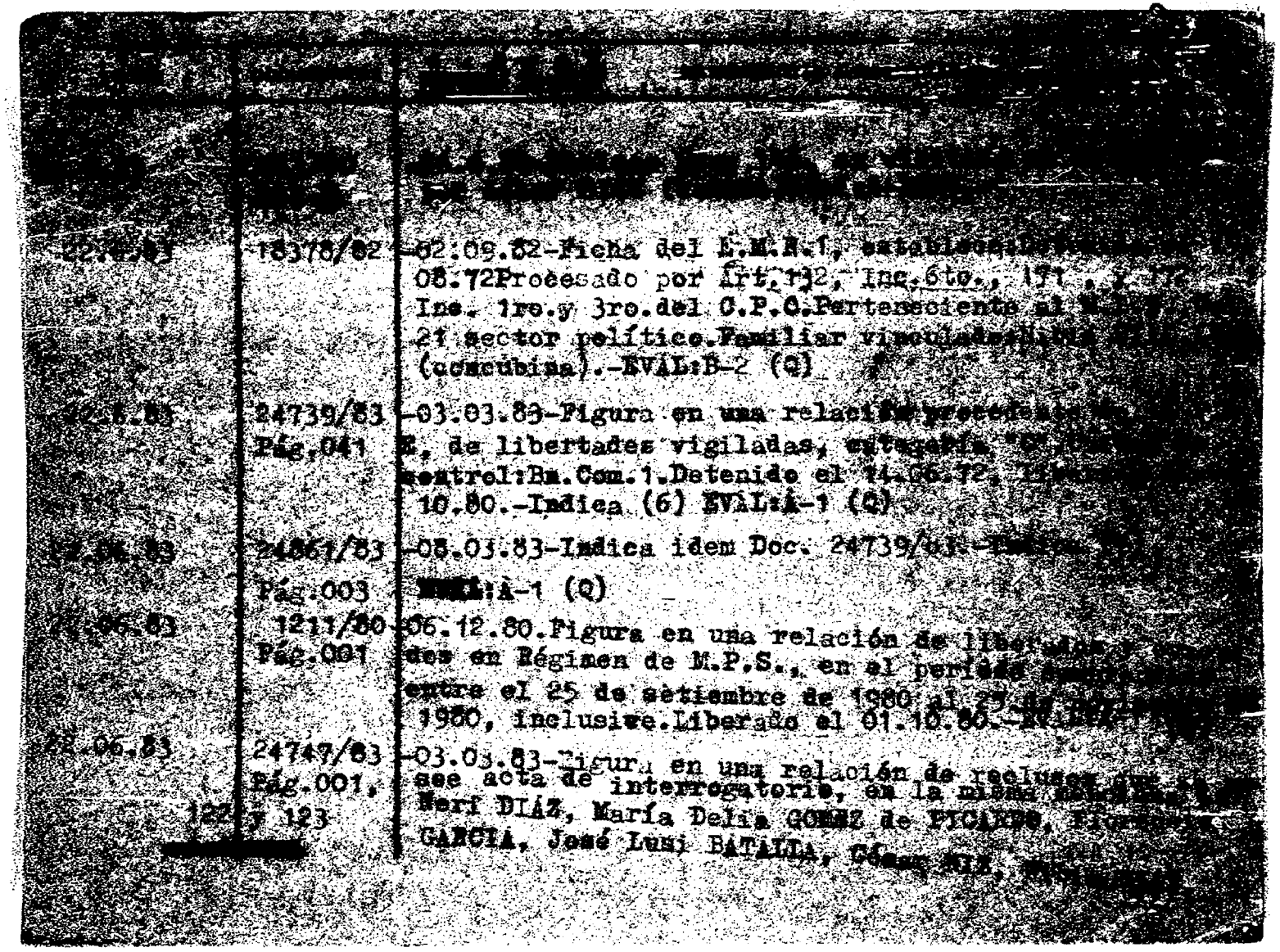

[illegible]	[illegible]	[illegible]
22.[illegible].83	18378/82	-02.09.82-Ficha del E.M.R.1, establece[illegible] 08.72Procesado por Art.132, Inc.6to., 171 , y 172 Inc. 1ro.y 3ro.del C.P.C.Perteneciente al [illegible] 21 sector político.Familiar vinculado[illegible] (concubina).-EVAL:B-2 (Q)
22.6.83	24739/83 Pág.041	-03.03.83-Figura en una relación procedente [illegible] E, de libertades vigiladas, categoría "C" [illegible] control:Bn.Com.1.Detenido el 14.06.72, [illegible] 10.80.-Indica (6) EVAL:A-1 (Q)
22.06.83	24861/83 Pág.003	-08.03.83-Indica idem Doc. 24739/83.-[illegible] [illegible]:A-1 (Q)
22.06.83	1211/80 Pág.001	-06.12.80.Figura en una relación de libertades [illegible] des en Régimen de M.P.S., en el período [illegible] entre el 25 de setiembre de 1980 al 25 de [illegible] 1980, inclusive.Liberado el 01.10.80.-EVAL[illegible]
22.06.83	24747/83 Pág.001, 122 y 123	-03.03.83-Figura en una relación de reclusos [illegible] see acta de interrogatorio, en la misma [illegible] Neri DIAZ, María Delia GOMEZ de PICARDO, [illegible] GARCIA, José Luni BATALLA, César [illegible], [illegible]

FECHA	DOCUMENTOS	116793 ANTECEDENTES A REGISTRAR
		///... Guido GUTIERREZ, Diego BRUM, María Manuela [illegible], Alicia GONZALEZ, Artigas GANDARO, [illegible], [illegible] UGON, Diego PICARDO, [illegible] Dr. GADEA.- EV.L.A-1 (Q)
14.7.83	0856/80 pág.1	Indica idem al doc. 0037/82.Eval.A-1.([illegible])
[illegible]	[illegible]	En Consolidado de la P.M.E. de fecha [illegible] [illegible]
[illegible]	[illegible]	En Consolidado de la P.M.E. de fecha [illegible] como: 14.6.72; Detenido, 1[illegible].4.77; [illegible] JUEZ; 1a.I.1er.T.-26.6.80; Condenado [illegible] Eval.A-1.-(FE)
16.3.84	8401107/ 1951,1953	-1977:Aporta información ya registrada [illegible] gregando:Integrante de la Col.21 del [illegible] del M.L.N.-Actividades comprobadas:[illegible] niones en lo de Maria D. GOMEZ de PICARDO [illegible] Colabora en la construcción de "buco".- [illegible] relevamientos,de la zona del Olimar,-Integrante [illegible] grupo TATU.Participó en un tiroteo con [illegible] de las FF.CC.. Ingresó al EMR 1 el 18.10.72 y su conducta en el penal mereció las siguientes sanciones:en los años 1973,74 y 75-5,68 y 64 días de arresto respectivamente.Eval A-1 (BR).-

PEREZ GROSSO Jesus Mario

FECHA	DOCUMENTOS	N 16793 ANTECEDENTES A REGISTRAR
21.3.84	8401537/ 002	-9.2.979: Se encuentra recluido en el EMR [illegible] concubina Nibia DIAZ se encuentra [illegible] EMR No.2. Eval. A-1 (TL).-
11/6/84	..041 / 82 PAG 3960	-POSEE ANTECEDENTES EN EL CO.DA.F- EVAL - A - 1C(0)

MINISTERIO DE DEFENSA NACIONAL

S. I. D.

116794-9

Dep. 1 PE 21

Sub - Secc. A/N

Ficha Nro. ____ Confec. 11.9.74

PEREZ CASAS — Apellidos

Jesusa Margarita — Nombres

DOCUMENTOS: C/C. ____ Serie ____ Nro. C/I. 1.392.924 Nro. ____ Dpto.

OTROS DOC. ____ Pasaporte ____ Lib. Enrol. ____ etc.

NACIMIENTO: 18 años (1974) 20-7-955 — Fecha — Uruguay - Montevideo — Lugar

DOMICILIO: Gerónimo Piccioli 3507 — Calle — Nro. — Teléf. — Ciudad o Localidad

PROFESION U OCUPACION: Estudiante

LUGAR: ____ CARGO: ____

IDEOLOGIA POLITICA: ____ CLASIFICACION: ____

DATOS COMPLEMENTARIOS: Soltera — Est. Civil — Cónyuge — Hijos

Hija de Pedro y Jesusa. — Otros familiares

138821

Fecha	Documentos	116794 ANTECEDENTES A REGISTRAR
12.2.74 FD. 07.00	216 a 07.00	8-2-74 -Detenida en relación con la organización denominada "FER 68".- (DD)
13.2.74 FD. 07.00	220 a 07.00	Se encuentra a disposición del Juez Militar de 1er. Turno.- (DD)
1-4-74 FD. 07.00	656 a 07.00	26-3-74 -Recupero la libertad.-(DD)

8.8.78

116795-6

JUNTA DE COMANDANTES EN JEFE

S. I. D.

Dep. I

Sub Secc. A/M

Ficha Nro. _____ Confec. _____

PEREZ _____ Jorge _____
Apellidos Nombres

DOCUMENTOS: C/C _____ C/I. _____
Serie Nro. Nro. Dpto.

OTROS DOC. _____
Pasaporte Lib. Enrol. etc.

NACIMIENTO: _____
Fecha Lugar

DOMICILIO: Delta del Tigre - San José (1969) _____
Calle Nro. Teléf. Ciudad o Localidad

PROFESION U OCUPACION: _____

LUGAR: _____ CARGO: _____

IDEOLOGIA POLITICA: _____ CLASIFICACION: _____

DATOS COMPLEMENTARIOS: [redacted] _____
Est. Civil Cónyuge Hijos

_____
Otros familiares

Fecha	Documentos	116795 ANTECEDENTES A REGISTRAR
30.4.78 Memo 1893/78 D3 DNII	D.0520	- Afiliado al "Partido Comunista" Seccional "Delta del T[illegible] gre" desde el 20.10.67, correspondiéndole el Carné de Afi[illegible] do No. 28.626.- (S).- 24.4.81-MEMO(A)Nº 568/81-2da.Div-E.M.G.A.-qq-.

COMANDANTES EN JEFE
S. L. D.

115796-4

PEREZ — Jorge

Apellidos — Nombres

DOCUMENTOS: C/C ____ Serie ____ Nº ____ C/I. ____ Nº ____ Dpto. ____

OTROS DOC. ____
Pasaporte — Lib. Enrol. — etc.

NACIMIENTO: ____
Fecha — Lugar

DOMICILIO: ____
Calle — Nº — Teléf. — Ciudad o Localidad

PROFESION U OCUPACION: ____

LUGAR: ____ CARGO: ____

IDEOLOGIA POLITICA: ____ CLASIFICACION: ____

DATOS COMPLEMENTARIOS: ____
Est. Civil — Cónyuge — Hijos

Otros familiares [redacted]

ES-2

Fecha	Documento	116796 ANTECEDENTES A REGISTRAR
[illegible].12.79	774	Afiliado al Partido Comunista con el Nº 9157, según material incautado por O.C.O.A. en febrero de 1976.- EVALUACION: A - 1
24.6.82	. . . .	Se contesto en Memo(A) Nº 1363/82 para el E.M.E..- (UU)

116707-2

SERVICIO DE INFORMACION
DE DEFENSA
Dep. 1

Confeccionado el 8.8.78

VARIOS

FOTO

Apellidos PEREZ

Nombres Jorge

Fecha de Nacimiento

Lugar de Nacimiento

Est. Civil

Cred. Cívica Céd. Identidad

Otros Documentos

Ocupación

Padre

Madre

Domicilio Ciudad

Otros datos:

FICHA COMPLEMENTARIA

DOCUMENTO		116797 ANTECEDENTES
Fecha	Origen	
30.4.78 Memor.1893/78 DB	D.0520 DNII	- 11.10.68 - "MARCHA" - página 2 - Bajo el título "Situación Anormal", emite un comunicado junto a técnicos del programa de estudio y levantamiento de suelos, subrayando los inconvenientes que se plantean debido a la situación anormal por la que atraviesa la Universidad de la República, solicitando a los poderes públicos el arribo a prontas soluciones.- (S).-

MINISTERIO DE DEFENSA NACIONAL 116798-0 Dep. 1 **PE**

S. I. D.

Sub - Secc. A/IV

Ficha Nro.______ [illegible]

PEREZ	Jorge
Apellidos	Nombres

DOCUMENTOS: C/C.______ (Serie, Nro.) C/I.______ (Nro., Dpto.)

OTROS DOC. ______ (Pasaporte, Lib. Enrol., etc.)

NACIMIENTO: ______ (Fecha, Lugar)

DOMICILIO: ______ (Calle, Nro., Teléf., Ciudad o Localidad)

PROFESION U OCUPACION: Preparatorios del Miranda

LUGAR: ______ CARGO: ______

IDEOLOGIA POLITICA: ______ CLASIFICACION: ______

DATOS COMPLEMENTARIOS: ______ (Est. Civil, Cónyuge, Hijos)

Hijo de Jaime PEREZ. [redacted]

Otros familiares

FS-2

Fecha	Documentos	116798 ANTECEDENTES A REGISTRAR
7.8.73	2223	Mencionado en declaraciones de Carlos A. FERNANDEZ MARTINEZ como uno de los oradores del acto realizado por "E.N.E" en la Fac. de Medicina (Planta baja), donde se dió instrucción para el manejo y la confección de artefactos incendiarios (Cocteles molotov).- (DD)
11/JUL/79		Se contestó por Memo.(A) Nº 1169/79 a FUNSA.- (ER).-

JUNTA DE COMANDANTES EN JEFE

S. I. D.

116798

Dep. A.N. Secc. 1

Sub Secc. A/N

Ficha N.° ..... Confec. 26.8.83

[illegible] ..... Jorge .....

Apellidos Nombres

DOCUMENTOS: C/C. ..... C/I. .....

Serie N.° N.° Dpto.

OTROS DOC. .....

Pasaporte Lib. Enrol. etc.

NACIMIENTO: .....

Fecha lugar

DOMICILIO: .....

Calle N.° Teléf. Ciudad o localidad

PROFESION U OCUPACION: Estudiante Prep.del Inst. Miranda.-

LUGAR: ..... CARGO: .....

IDEOLOGIA POLITICA: ..... CLASIFICACION: .....

DATOS COMPLEMENTARIOS: .....

Est. Civil Cónyuge Hijos

.....

Otros familiares

135688

Fecha	Documentos	116798 ANTECEDENTES A REGISTRAR
26.8.83	870/79 Fs.97	-7.8.973: Es mencionado en declaraciones del detenido Carlos A. FERNANDEZ MARTINEZ, como uno de los oradores del acto organizado "E.N.E." (Encuentro Nacional de Estudiantes), realizado en la Planta Baja de la Fac. de Medicina, donde se dió Instrucción para el manejo y la confección de artefactos incendiarios.- Eval.A-2 (Y)

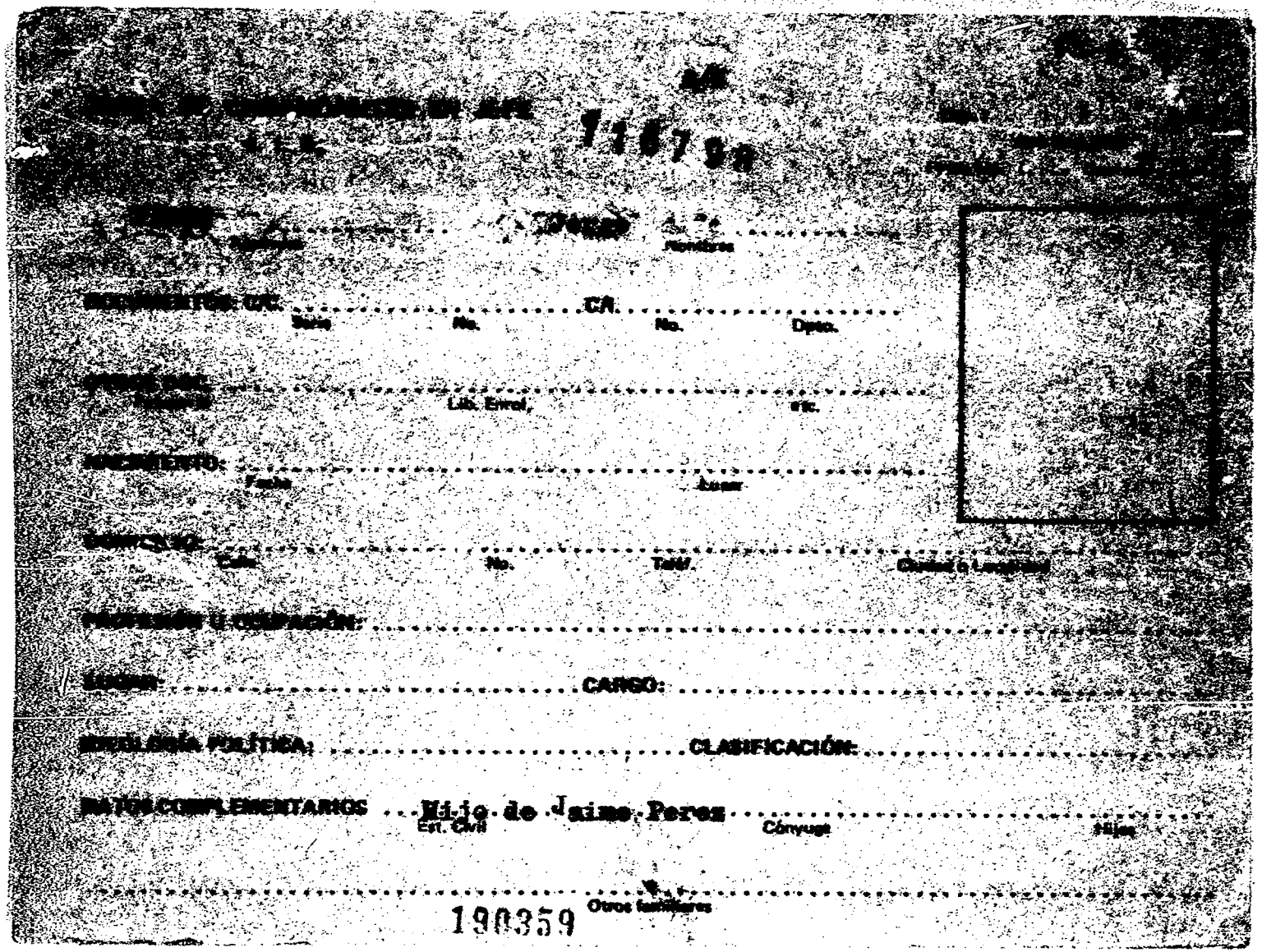

[illegible] 116798

[illegible] ..... [illegible] .....
Apellidos Nombres

DOCUMENTOS: C/C. ..... C/A. .....
Serie No. No. Dpto.

OTROS DOC. .....
Pasaporte Lib. Enrol. etc.

NACIMIENTO: .....
Fecha Lugar

DOMICILIO: .....
Calle No. Teléf. Ciudad o Localidad

PROFESIÓN U OCUPACIÓN: .....

LUGAR: ..... CARGO: .....

IDEOLOGÍA POLÍTICA: ..... CLASIFICACIÓN: .....

DATOS COMPLEMENTARIOS ... Hijo de Jaime Perez .....
Est. Civil Cónyuge Hijos

.....
Otros familiares

190359

[illegible]

[illegible]

[illegible] - 04.11.82 - En información [illegible] el SID, se establece que figura [illegible] del P.C.U. en el [illegible] [illegible] se encuentra en la [illegible]

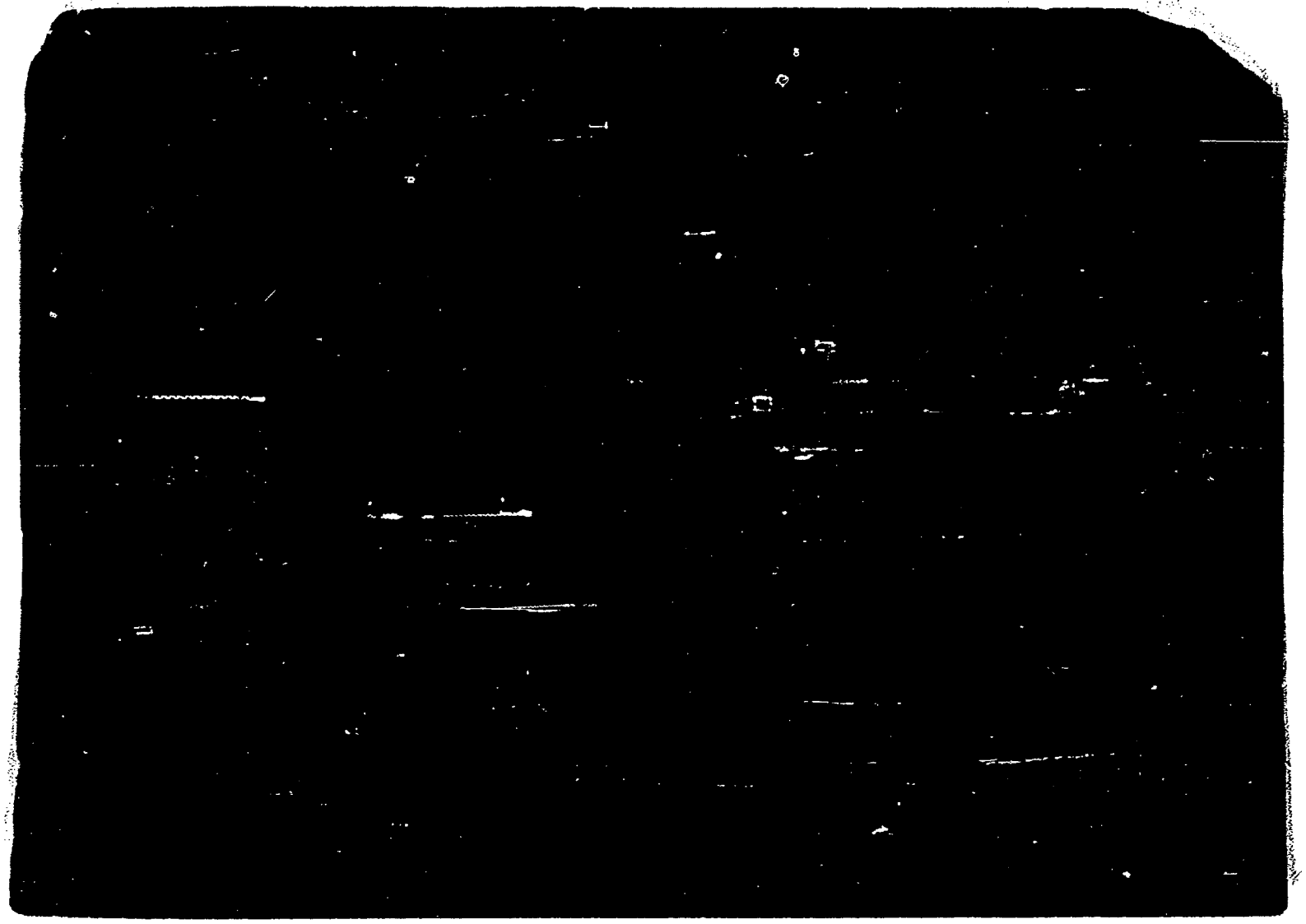

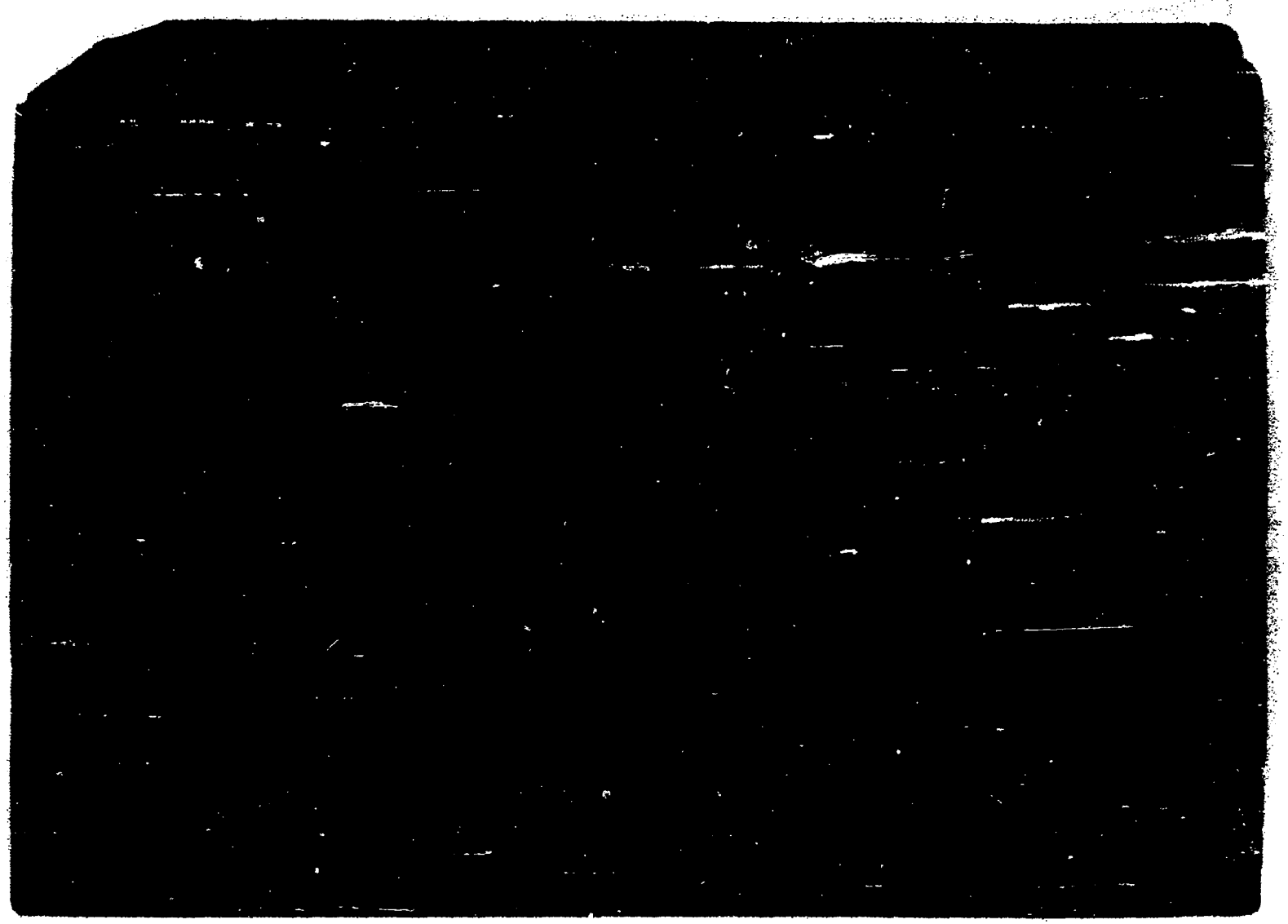

JUNTA DE COMANDANTES EN JEFE — 116800-4 — Dep. I — Secc. I

S. I. D.

Sub Secc. A/M

Ficha Nro. ____ Confec. 13-2-76

PEREZ RODRIGUEZ (Apellidos) — Jorge (Nombres)

DOCUMENTOS: C/C ____ (Serie / Nro.) C/I. ____ (Nro. / Dpto.)

OTROS DOC. ____ (Pasaporte / Lib. Enrol. / etc.)

NACIMIENTO: ____ (Fecha / Lugar)

DOMICILIO: ~~J. Roquena 1667~~ (Calle / Nro. / Teléf. / Ciudad o Localidad)

PROFESION U OCUPACION: ____

LUGAR: ____ CARGO: ____

IDEOLOGIA POLITICA: Comunista CLASIFICACION: U.J.C.

DATOS COMPLEMENTARIOS: ____ (Est. Civil / Cónyuge / Hijos)

Otros familiares

Fecha	Documento	116800 ANTECEDENTES A REGISTRAR
17.12.75	2117	Afiliado a la Seccional Cordón de la proscripta U.J.C. con el Nº 43.508 de acuerdo a una lista de integrantes de la misma, recientemente capturada en un "berretín" del domicilio de MARIA DEL ROSARIO GONZALEZ BOLYCLA DE FERNANDEZ. Ev 1. A-1.(E).-
11.9.80- - - -		Se contestó en Memo.(A) 2246/80 al Dpto.II del E.M.E.(FP)

FECHA DE FINALIZACION DE LA MICROFILMACION: 26 de Julio de 1984.-

DENOMINACION DE LA DOCUMENTACION: FICHAS CORRESPONDIENTES AL FICHERO GENERAL.-

IDENTIFICACION DEL ULTIMO ORIGINAL MICROFILMADO: FICHA Nº 116.800-4 (PEREZ RODRIGUEZ, Jorge)

OPERARIO/S: Cbo.2da. Agustín Barboza y Sdo.1ra. Jorge Sarraute.-

REDUCCION DE IMAGEN: 29 X

SISTEMA EMPLEADO: STANDARD

ROLLO SIMULTANEO: NO

VISTO: Una vez comprobadas las características que contiene el último documento microfilmado en el cierre del acta, se da por finalizada la microfilmación , firmando para su constancia el funcionario responsable y la Dirección de la Oficina, como aval de la autenticidad de este rollo.-

El Encargado de la Sección Microfilmación

Sgto.1o. Juan C. Bortnel

Por El Jefe de la Sección Microfilmación

IMAGE EVALUATION TEST TARGET (MT-1)

3 L/MM

ABCDEFGHIJKLMNOPQRSTUVWXYZ
abcdefghijklmnopqrstuvwxyz
1234567890$¢£/%#½¼¾—=+×°@*
ABCDEFGHIJKLMNOPQRSTUVWXYZ1234567890
abcdefghijklmnopqrstuvwxyz$¢£/%#½¼¾—=+×°@*
ABCDEFGHIJKLMNOPQRSTUVWXYZ1234567890
abcdefghijklmnopqrstuvwxyz$¢£/%#½¼¾—=+×°@*

1.0 1.1 1.25 1.4 1.6 2.5 2.2 2.0 1.8 2.8 3.2 3.6 4.0 4.5 5.0 5.6 6.3

ABCDEFGHIJKLMNOPQRSTUVWXYZ
abcdefghijklmnopqrstuvwxyz
1234567890$¢£/%#½¼¾—=+×°@*
ABCDEFGHIJKLMNOPQRSTUVWXYZ1234567890
abcdefghijklmnopqrstuvwxyz$¢£/%#½¼¾—=+×°@*

SHOULD MEASURE
.20″ AT DESIRED REDUCTION

0 12x 16x 20x 24x 28x 30x

Photographic Sciences Corporation

23 WEST MAIN STREET
WEBSTER, N.Y. 14580
(716) 872-4503

ROLLO

302